

山梨労働局

定例記者会見配付資料

令和8年5月29日（金）

本日の記者発表及び令和8年6月のお知らせ等**I 本日の記者発表**

| | | | |
|---|----------------------|------------------|-------|
| 1 | 山梨県の労働市場の動き(令和8年4月分) | 担当 | 職業安定課 |
| | | TEL 055-225-2857 | |

- 有効求人倍率など労働市場の動きなどについて公表します。

II 行事予定等

| | | | |
|---|--------------------------|------------------|-------|
| 1 | 令和9年3月新規学校卒業予定者に係る求人確保要請 | 担当 | 職業安定課 |
| | | TEL 055-225-2857 | |

- 令和9年3月新規高等学校卒業予定者対象求人の受付開始(6月1日)に合わせ、県内主要経済団体を訪問し、良質な求人の確保について協力要請を行います。
- ◆日時: 令和8年6月4日(木)午後
 - ◆訪問先: 経済4団体(山梨県経営者協会、山梨県商工会連合会、山梨県中小企業団体中央会、山梨県商工会議所連合会)
 - ◆内容: 令和9年3月新規学校卒業予定者の良質な求人等確保に係る要請

| | | | |
|---|-------------|------------------|-------|
| 2 | 障害者雇用促進セミナー | 担当 | 職業対策課 |
| | | TEL 055-225-2858 | |

- 日時: ①令和8年7月28日(火)14:30~16:10
②令和8年7月31日(金)14:00~15:40
- 場所: ①ポリテクセンター山梨会議室a,b(甲府市中小河原町403-1)
②ハローワーク富士吉田2階会議室(富士吉田市竜ヶ丘2-4-3)
- 内容: 令和8年7月に障害者の法定雇用率は引き上げが予定されております。法改正のポイントや障害者雇用について理解を深めていただくため、障害者雇用促進セミナーを開催します。

| | | | |
|---|----------------------------|------------------|---------------------|
| 3 | 学校への出前セミナー(介護・福祉分野)の実施について | 担当 | 韮崎公共職業安定所 職業相談部門 |
| | | TEL 0551-22-1331 | |

- 公益財団法人介護労働安定センターを講師として、介護・福祉分野の仕事内容ややりがい等について「介護のしごとの魅力かるた」も活用しながら理解を深める出前セミナーを実施します。
- 日時: 令和8年6月23日(火) 14:05~14:50
- 場所: 山梨県立北杜高等学校
- 参加対象者: 同校 総合学科1年生 77名
- 目的: 医療・福祉ささえる求人充足プロジェクトの一環として、将来的な人材確保に資するため、高校生に対し医療・福祉分野への関心を喚起するとともに、職業意識の醸成を図ることを目的とします。
- ※ご取材の際は前日までに韮崎公共職業安定所(0551-22-1331)までご連絡をお願いいたします。

| | | | |
|---|--|------------------|-------|
| 4 | 令和8年度全国安全週間 【本週間】: 令和8年7月1日から7月7日まで 【準備期間】: 令和8年6月1日から6月30日まで 【スローガン】: 「多様な人材 全員参加 みんなで育てる安全職場」 | 担当 | 健康安全課 |
| | | TEL 055-225-2855 | |

- 全国安全週間は、労働災害を防止するため、職場での安全に対する意識を高め、安全活動の定着を目的とし、今年で99回目となる活動です。
- 山梨労働局、各労働基準監督署及び労働災害防止団体は、令和8年7月1日から7日までを全国安全週間の本週間、令和8年6月1日から6月30日までを準備期間として、安全パトロールやスローガンの掲示、安全に関する講習会の開催等を実施し、職場の安全のための活動に取り組んでまいります。

Ⅲ お知らせ

| | | | |
|---|-------------------|------------------|-------|
| 1 | 6月は「外国人雇用啓発月間」です。 | 担当 | 職業対策課 |
| | | TEL 055-225-2858 | |

- 「ともに働き、ともに支える社会へ ～外国人雇用はルールを守って適正に～」厚生労働省及び労働局では、毎年6月に「外国人雇用啓発月間」を実施しております。外国人雇用の基本ルールの遵守に関して、事業主団体等を通じた周知、啓発及び協力要請を行うほか、事業主に対して外国人の雇用・労働条件に係る取扱いや助成措置等について適切な情報提供や積極的な周知、啓発及び指導を行います。

【主な内容】

(1)ポスター・パンフレットの配布

厚生労働省が作成した「外国人雇用啓発月間」のポスターを、ハローワークや駅等に掲示します。また、パンフレット等に関係機関や事業主団体を通じて事業主等へ配布します。

(2)事業主団体等を通じた周知・啓発、協力要請

事業主団体等に対し、外国人労働者問題に関する積極的な周知・啓発を行うよう協力要請を行います。特に、外国人の雇入れと離職の際にすべての事業主に義務付けている「外国人雇用状況の届出」が徹底されるよう、事業主への周知に努めます。

(3)個々の事業主に対する周知・啓発、指導

事業主に対し、様々な機会を利用して外国人の雇用・労働条件に関する取り扱いの基本ルールについて、情報提供や積極的な周知・啓発、指導を行います。

Ⅳ 今後の記者発表予定

| | | | |
|---|----------------------|------------------|-------|
| 1 | 山梨県の労働市場の動き(令和8年5月分) | 担当 | 職業安定課 |
| | | TEL 055-225-2857 | |

- 公表予定日 令和8年6月30日(火) 午前10時30分から 山梨労働局 1階会議室
有効求人倍率など労働市場の動きについて公表します。

| | | | |
|---|-------------------------------------|------------------|-------|
| 2 | 令和8年3月大学等卒業者の就職内定状況(令和8年6月1日現在)について | 担当 | 職業安定課 |
| | | TEL 055-225-2857 | |

- 山梨県内の大学等(31校)について集計した内容を公表します。

| | | | |
|---|---------------------------------------|------------------|-------|
| 3 | 令和8年度 全国安全週間 (山梨労働局長による安全パトロールを実施) | 担当 | 健康安全課 |
| | | TEL 055-225-2855 | |

- 令和8年6月予定(県政記者クラブへの投げ込み)

◎ハローワークのイベント情報は山梨労働局ホームページ内の「ハローワークからのお知らせ」に掲載されています。二次元コードからアクセスできます。是非ご利用ください。

ハローワークからのお知らせ



【次回の「山梨県の労働市場の動き等」公表日 令和8年6月30日(火) 10:30 ～】

山梨労働局発表
令和8年5月29日

職業安定部 職業安定課
職業安定課長 長 田 光 市
地方労働市場情報官 熊 谷 芳 宏
電 話 055-225-2857 (内線 402・407)

山梨県の労働市場の動き（令和8年4月分）

- 有効求人倍率（季節調整値）は**1.37倍**で、前月に比べて0.01ポイント低下。
- 新規求人倍率（季節調整値）は**2.15倍**で、前月に比べて0.06ポイント低下。
- 正社員有効求人倍率は**1.05倍**で、前年同月に比べて0.03ポイント上昇。

○厚生労働省 山梨労働局では、県内の公共職業安定所（ハローワーク）における求人、求職、就職の状況を取りまとめ、求人倍率などの指標を作成し、「山梨県の労働市場の動き」として毎月公表しています。

一般職業紹介状況をみると、有効求人（季節調整値）は16,741人となり、前月に比べ▲0.3%(50人)減少し、有効求職者（同値）は12,208人で前月に比べ0.3%(31人)増加しました。（※2-1, 10-2参照）

新規求人（原数値）は5,834人となり、前年同月と比較すると▲4.2%(254人)減少しました。これを主な産業別でみると、建設業13.3%(60人)、医療、福祉12.9%(136人)、サービス業10.9%(100人)は増加しました。また、製造業▲21.8%(244人)、情報通信業▲14.0%(12人)、運輸業、郵便業▲26.6%(101人)、卸売業、小売業▲3.3%(23人)、学術研究、専門・技術サービス業▲8.7%(9人)、宿泊業、飲食サービス業▲16.9%(74人)、生活関連サービス業、娯楽業▲10.4%(35人)、教育、学習支援業▲4.6%(5人)は減少しました。（※3参照）

新規求職者（原数値）は3,366人となり、前年同月と比較すると▲2.2%(74人)減少しました。そのうちパートタイムは1,566人で▲0.1%(1人)減少しました。また、離職者のうち事業主都合離職者は643人で2.7%(17人)増加し、自己都合離職者は1,434人で3.0%(42人)増加しました。（※4参照）

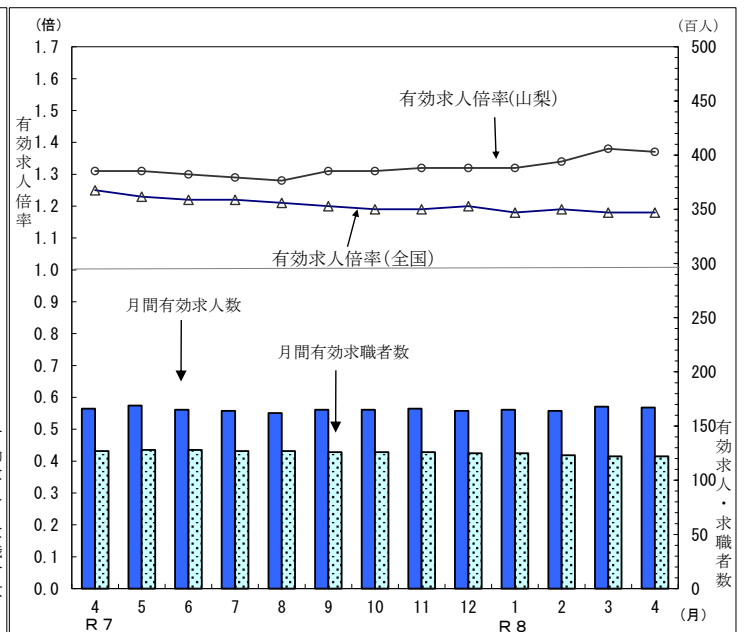
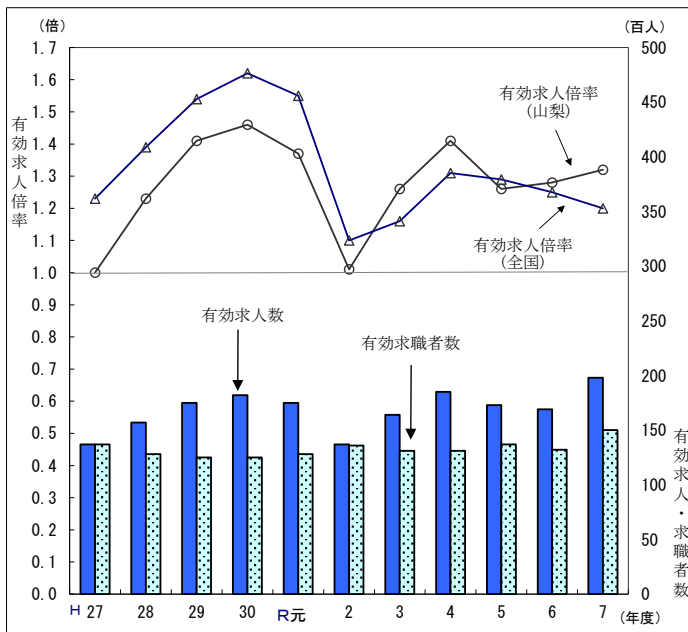

有効求人倍率（年度平均）

| 年度 | 平成 27 | 平成 28 | 平成 29 | 平成 30 | 令和 元 | 令和 2 | 令和 3 | 令和 4 | 令和 5 | 令和 6 | 令和 7 |
|----|-------|-------|-------|-------|------|------|------|------|------|------|------|
| 県 | 1.00 | 1.23 | 1.41 | 1.46 | 1.37 | 1.01 | 1.26 | 1.41 | 1.26 | 1.28 | 1.32 |
| 全国 | 1.23 | 1.39 | 1.54 | 1.62 | 1.55 | 1.10 | 1.16 | 1.31 | 1.29 | 1.25 | 1.20 |

有効求人倍率（季節調整値）

| 月 | R 7 4 | 5 | 6 | 7 | 8 | 9 | 10 | 11 | 12 | R 8 1 | 2 | 3 | 4 |
|----|-------|------|------|------|------|------|------|------|------|-------|------|------|------|
| 県 | 1.31 | 1.31 | 1.30 | 1.29 | 1.28 | 1.31 | 1.31 | 1.32 | 1.32 | 1.32 | 1.34 | 1.38 | 1.37 |
| 全国 | 1.25 | 1.23 | 1.22 | 1.22 | 1.21 | 1.20 | 1.19 | 1.19 | 1.20 | 1.18 | 1.19 | 1.18 | 1.18 |

(注) 1. 求人倍率とは、求職者に対する比率をいい、求職者1人あたりの求人数を示します。
 2. 季節調整法は、センサス局法Ⅱ(X-12-ARIMA)による。なお、令和7年12月以前の数値は新季節指数により改訂されています。
 3. 文中の産業分類については、3注②参照。
 4. ▲は減少である。
 5. ハローワークインターネットサービスの機能拡充に伴い、令和3年9月以降の数値には、ハローワークに来所せず、オンライン上で求職登録した求職者数や、求職者がハローワークインターネットサービスの求人に直接応募した就職件数等が含まれている。
 6. 令和6年3月29日に、過去の求人数、求職者数等の訂正のお知らせを掲載しております。
 詳しくは以下の資料 (https://site.mhlw.go.jp/yamanashi-roudoukyoku/jirei_toukei/kvuijn_kvushoku/oshirase_060329.html) をご覧ください。

一般職業紹介状況（パートを含み 学卒を除く）

| (注) 1. 季節調整法はセンサス局法Ⅱ(X-12-ARIMA)による。なお、令和7年12月以前の数値は新季節指数により改訂されています。 2. ハローワークインターネットサービスの機能拡充に伴う令和3年9月以降の数値の取扱いについては、1頁の注5を参照。 | | | | | | | | |
|---|----------------|--------------|--------------|----------------|--------|--------|-----------|--------|
| (P:ポイント) | | | | | | | | |
| 項 目 | 年 月 | 8年4月 | 8年3月 (前月) | 7年4月 (前年同月) | 対 前 月 | | 対 前 年 同 月 | |
| | | | | | 増減率(%) | 差(人、P) | 増減率(%) | 差(人、P) |
| 1 | 月間有効求職者数(人) | 12,676 | 12,656 | 13,241 | - | - | ▲ 4.3 | ▲ 565 |
| | 季節調整値 | 12,208 | 12,177 | 12,663 | 0.3 | 31 | - | - |
| 2 | 新規求職申込件数(件) | 3,366 | 2,796 | 3,440 | - | - | ▲ 2.2 | ▲ 74 |
| | 季節調整値 | 2,576 | 2,658 | 2,599 | ▲ 3.1 | ▲ 82 | - | - |
| 3 | 月間有効求人数(人) | 16,768 | 17,578 | 16,602 | - | - | 1.0 | 166 |
| | 季節調整値 | 16,741 | 16,791 | 16,619 | ▲ 0.3 | ▲ 50 | - | - |
| 4 | 新規求人数(人) | 5,834 | 6,026 | 6,088 | - | - | ▲ 4.2 | ▲ 254 |
| | 季節調整値 | 5,551 | 5,866 | 5,825 | ▲ 5.4 | ▲ 315 | - | - |
| 5 | 就職件数(件) | 780 | 1,104 | 800 | - | - | ▲ 2.5 | ▲ 20 |
| 6 | 紹介件数(件) | 2,253 | 2,787 | 2,426 | - | - | ▲ 7.1 | ▲ 173 |
| 7 | 有効求人倍率(3/1)(倍) | 1.32 | 1.39 | 1.25 | - | - | - | 0.07 |
| | 季節調整値 | 1.37 | 1.38 | 1.31 | - | ▲ 0.01 | - | - |
| 8 | 新規求人倍率(4/2)(倍) | 1.73 | 2.16 | 1.77 | - | - | - | ▲ 0.04 |
| | 季節調整値 | 2.15 | 2.21 | 2.24 | - | ▲ 0.06 | - | - |
| 9 | 就職率(%) | 新規 (5/2*100) | 23.2 | 39.5 | 23.3 | - | - | ▲ 0.1 |
| 10 | 充足率(%) | 新規 (5/4*100) | 13.4 | 18.3 | 13.1 | - | - | 0.3 |

※用語の説明

- 1欄、月間有効求職者数とは、「前月末日現在において求職申し込みの有効期限が翌月以降にまたがっている就職未決定者数」と当月の「新規求職申込件数」の合計数をいいます。
 - 2欄、新規求職申込件数とは、公共職業安定所でその月のうちに新たに受け付けた求職申込件数をいいます。
 - 3欄、月間有効求人数とは、「前月から繰り越された有効求人数」と当月の「新規求人数」の合計数をいいます。
 - 4欄、新規求人数とは、公共職業安定所でその月に受け付けた求人数(採用予定人員)をいいます。
 - 5欄、就職件数とは、有効求職者が自安定所の紹介あっ旋により就職した件数をいいます。したがって自己就職、縁故就職等は除かれます。
 - 9欄、就職率は、求職者のうち就職した件数の割合をいいます。「就職件数/新規求職申込件数×100」
 - 10欄、充足率は、求職者のうち充足された求人数の割合をいいます。「就職件数/新規求人数×100」
- ※▲は減少である。

正 社 員 の 職 業 紹 介 状 況

| 年 月 | 全体の 有効求人 倍率 (季節調整値) | 正社員 | | | 新規求職者数 | | | | | 新規求人数 | | | | | 就職件数 | | | | | 就職率 | | |
|----------------|------------------------------|------------|------------|-----------|--------|-------|-------|-------|------|-------|--------|-------|-------|------|-------|-------|------|-------|------|-------|-------|------|
| | | 有効 求人倍率 | 有効 求職者数 | 有効 求人数 | 合計 | 正社員 | 非正社員 | 構成比 | | 合計 | 正社員 | 非正社員 | 構成比 | | 合計 | 正社員 | 非正社員 | 構成比 | | 合計 | 正社員 | 非正社員 |
| | | | | | | | | 正社員 | 非正社員 | | | | 正社員 | 非正社員 | | | | 正社員 | 非正社員 | | | |
| 令和7年 4月 | 1.31 | 1.02 | 7,233 | 7,393 | 3,440 | 1,869 | 1,571 | 54.3 | 45.7 | 6,088 | 2,715 | 3,373 | 44.6 | 55.4 | 800 | 286 | 514 | 35.8 | 64.3 | 23.3 | 15.3 | 32.7 |
| 5月 | 1.31 | 1.03 | 7,289 | 7,503 | 2,739 | 1,543 | 1,196 | 56.3 | 43.7 | 6,124 | 2,627 | 3,497 | 42.9 | 57.1 | 788 | 248 | 540 | 31.5 | 68.5 | 28.8 | 16.1 | 45.2 |
| 6月 | 1.30 | 1.05 | 7,135 | 7,472 | 2,342 | 1,382 | 960 | 59.0 | 41.0 | 5,324 | 2,389 | 2,935 | 44.9 | 55.1 | 784 | 267 | 517 | 34.1 | 65.9 | 33.5 | 19.3 | 53.9 |
| 7月 | 1.29 | 1.03 | 7,065 | 7,307 | 2,471 | 1,479 | 992 | 59.9 | 40.1 | 5,521 | 2,426 | 3,095 | 43.9 | 56.1 | 746 | 247 | 499 | 33.1 | 66.9 | 30.2 | 16.7 | 50.3 |
| 8月 | 1.28 | 1.03 | 6,958 | 7,189 | 2,156 | 1,303 | 853 | 60.4 | 39.6 | 5,101 | 2,332 | 2,769 | 45.7 | 54.3 | 645 | 242 | 403 | 37.5 | 62.5 | 29.9 | 18.6 | 47.2 |
| 9月 | 1.31 | 1.05 | 6,985 | 7,311 | 2,535 | 1,480 | 1,055 | 58.4 | 41.6 | 5,684 | 2,626 | 3,058 | 46.2 | 53.8 | 705 | 252 | 453 | 35.7 | 64.3 | 27.8 | 17.0 | 42.9 |
| 10月 | 1.31 | 1.06 | 7,221 | 7,619 | 2,745 | 1,664 | 1,081 | 60.6 | 39.4 | 6,161 | 2,726 | 3,435 | 44.2 | 55.8 | 810 | 314 | 496 | 38.8 | 61.2 | 29.5 | 18.9 | 45.9 |
| 11月 | 1.32 | 1.07 | 6,922 | 7,415 | 2,059 | 1,191 | 868 | 57.8 | 42.2 | 5,085 | 2,196 | 2,889 | 43.2 | 56.8 | 653 | 258 | 395 | 39.5 | 60.5 | 31.7 | 21.7 | 45.5 |
| 12月 | 1.32 | 1.11 | 6,577 | 7,321 | 2,144 | 1,241 | 903 | 57.9 | 42.1 | 5,334 | 2,501 | 2,833 | 46.9 | 53.1 | 705 | 266 | 439 | 37.7 | 62.3 | 32.9 | 21.4 | 48.6 |
| 令和8年 1月 | 1.32 | 1.06 | 6,818 | 7,236 | 3,352 | 1,850 | 1,502 | 55.2 | 44.8 | 6,866 | 2,539 | 4,327 | 37.0 | 63.0 | 608 | 225 | 383 | 37.0 | 63.0 | 18.1 | 12.2 | 25.5 |
| 2月 | 1.34 | 1.09 | 6,875 | 7,526 | 2,504 | 1,441 | 1,063 | 57.5 | 42.5 | 5,801 | 2,569 | 3,232 | 44.3 | 55.7 | 991 | 271 | 720 | 27.3 | 72.7 | 39.6 | 18.8 | 67.7 |
| 3月 | 1.38 | 1.07 | 7,064 | 7,573 | 2,796 | 1,641 | 1,155 | 58.7 | 41.3 | 6,026 | 2,478 | 3,548 | 41.1 | 58.9 | 1,104 | 350 | 754 | 31.7 | 68.3 | 39.5 | 21.3 | 65.3 |
| 4月 | 1.37 | 1.05 | 6,986 | 7,314 | 3,366 | 1,793 | 1,573 | 53.3 | 46.7 | 5,834 | 2,424 | 3,410 | 41.5 | 58.5 | 780 | 260 | 520 | 33.3 | 66.7 | 23.2 | 14.5 | 33.1 |
| 前年同月比 (率・差) | ▲ 0.01 | 0.03 | ▲ 3.4 | ▲ 1.1 | ▲ 2.2 | ▲ 4.1 | 0.1 | ▲ 1.0 | 1.0 | ▲ 4.2 | ▲ 10.7 | 1.1 | ▲ 3.1 | 3.1 | ▲ 2.5 | ▲ 9.1 | 1.2 | ▲ 2.5 | 2.4 | ▲ 0.1 | ▲ 0.8 | 0.4 |

- (注) 1. 正社員有効求人倍率は、正社員有効求人数÷常用フルタイム有効求職者数(パートタイムを除く常用)となります。
 なお、常用フルタイム有効求職者には、フルタイムの派遣労働者や契約社員を希望する者も含まれるため、厳密な意味での正社員有効求人倍率より低い値となります。
 2. 「非正社員」とは、パートタイム労働者、派遣労働者、臨時・季節労働者、契約社員、準社員、嘱託等の、正社員・正職員でない者であります。
 3. 全体の有効求人倍率は季節調整値となり(前月比)、その他はすべて実数値(前年同月比)となります。
 4. 求職者数、求人数、就職件数については前年同月比(%)となり、有効求人倍率、構成比、就職率については前年同月差(ポイント)となります。
 5. 季節調整法は、センサス局法Ⅱ(X-12-ARIMA)による。(なお、令和7年12月以前の数値は新季節指数により改訂されています。)
 6. ▲は減少である。
 7. ハローワークインターネットサービスの機能拡充に伴う令和3年9月以降の数値の取扱いについては、1頁の注5を参照。

産業別新規求人数の推移

■令和8年4月の新規求人数(原数値)は5,834人となり、前年同月比で見ると、▲4.2%(254人)減少となりました。
 主な産業別で見ると、同比で建設業、医療、福祉、サービス業は増加となりました。一方、製造業、情報通信業、運輸業、郵便業、卸売業、小売業、学術研究、専門・技術サービス業、宿泊業、飲食サービス業、生活関連サービス業、娯楽業、教育、学習支援業は減少しました。
 また、県内の主要産業である製造業においては同比▲21.8%(244人)減少となりました。その中で主力の金属製品製造業4.7%(3人)、電子部品・デバイス・電子回路製造業63.6%(21人)、輸送用機械器具製造業186.4%(41人)は増加となりましたが、食料品製造業▲66.3%(216人)、はん用機械器具製造業▲21.3%(19人)、生産用機械器具製造業▲46.3%(38人)、業務用機械器具製造業▲25.4%(18人)、電気機械器具製造業▲8.0%(14人)は減少となりました。

| 産業名 | 項目 | 人(全数) R8.4 | 前年同月数 (R7.4) | 対前年同月 増減率(%) | 前年同月 差(人) |
|------------------------------------|----|---------------|-----------------|-----------------|--------------|
| A,B 農,林,漁業(01~04) | | 97 | (104) | ▲ 6.7 | ▲ 7 |
| C 鉱業,採石業,砂利採取業(05) | | 3 | (2) | 50.0 | 1 |
| D 建設業(06~08) | | 512 | (452) | 13.3 | 60 |
| (06 総合工事業) | | 339 | (279) | 21.5 | 60 |
| E 製造業(09~32) | | 877 | (1,121) | ▲ 21.8 | ▲ 244 |
| 09 食料品製造業 | | 110 | (326) | ▲ 66.3 | ▲ 216 |
| 10 飲料・たばこ・飼料製造業 | | 36 | (26) | 38.5 | 10 |
| 11 繊維工業 | | 14 | (26) | ▲ 46.2 | ▲ 12 |
| 12 木材・木製品製造業(家具を除く) | | 4 | (2) | 100.0 | 2 |
| 13 家具・装備品製造業 | | 7 | (5) | 40.0 | 2 |
| 14 パルプ・紙・紙加工品製造業 | | 25 | (13) | 92.3 | 12 |
| 15 印刷・同関連業 | | 8 | (13) | ▲ 38.5 | ▲ 5 |
| 16 化学工業 | | 26 | (32) | ▲ 18.8 | ▲ 6 |
| 17 石油製品・石炭製品製造業 | | 0 | (0) | - | 0 |
| 18 プラスチック製品製造業(別掲を除く) | | 48 | (42) | 14.3 | 6 |
| 19 ゴム製品製造業 | | 0 | (0) | - | 0 |
| 21 窯業・土石製品製造業 | | 14 | (12) | 16.7 | 2 |
| 22 鉄鋼業 | | 2 | (2) | 0.0 | 0 |
| 23 非鉄金属製造業 | | 10 | (27) | ▲ 63.0 | ▲ 17 |
| 24 金属製品製造業 | | 67 | (64) | 4.7 | 3 |
| 25 はん用機械器具製造業 | | 70 | (89) | ▲ 21.3 | ▲ 19 |
| 26 生産用機械器具製造業 | | 44 | (82) | ▲ 46.3 | ▲ 38 |
| 27 業務用機械器具製造業 | | 53 | (71) | ▲ 25.4 | ▲ 18 |
| 28 電子部品・デバイス・電子回路製造業 | | 54 | (33) | 63.6 | 21 |
| 29 電気機械器具製造業 | | 161 | (175) | ▲ 8.0 | ▲ 14 |
| 30 情報通信機械器具製造業 | | 25 | (24) | 4.2 | 1 |
| 31 輸送用機械器具製造業 | | 63 | (22) | 186.4 | 41 |
| 20,32 その他の製造業 | | 36 | (35) | 2.9 | 1 |
| F 電気・ガス・熱供給・水道業(33~36) | | 1 | (7) | ▲ 85.7 | ▲ 6 |
| G 情報通信業(37~41) | | 74 | (86) | ▲ 14.0 | ▲ 12 |
| H 運輸業,郵便業(42~49) | | 279 | (380) | ▲ 26.6 | ▲ 101 |
| I 卸売業,小売業(50~61) | | 665 | (688) | ▲ 3.3 | ▲ 23 |
| J 金融業,保険業(62~67) | | 14 | (26) | ▲ 46.2 | ▲ 12 |
| K 不動産業,物品賃貸業(68~70) | | 76 | (56) | 35.7 | 20 |
| L 学術研究,専門・技術サービス業(71~74) | | 95 | (104) | ▲ 8.7 | ▲ 9 |
| M 宿泊業,飲食サービス業(75~77) | | 363 | (437) | ▲ 16.9 | ▲ 74 |
| N 生活関連サービス業,娯楽業(78~80) | | 303 | (338) | ▲ 10.4 | ▲ 35 |
| O 教育,学習支援業(81,82) | | 104 | (109) | ▲ 4.6 | ▲ 5 |
| P 医療,福祉(83~85) | | 1,189 | (1,053) | 12.9 | 136 |
| Q 複合サービス事業(86,87) | | 97 | (95) | 2.1 | 2 |
| R サービス業(他に分類されないもの)(88~96) | | 1,015 | (915) | 10.9 | 100 |
| S,T 公務(他に分類されるものを除く)・その他(97,98,99) | | 70 | (115) | ▲ 39.1 | ▲ 45 |
| 合計 | | 5,834 | (6,088) | ▲ 4.2 | ▲ 254 |
| 29人以下 | | 3,624 | (3,451) | 5.0 | 173 |
| 30~99人 | | 1,592 | (1,705) | ▲ 6.6 | ▲ 113 |
| 100~299人 | | 467 | (527) | ▲ 11.4 | ▲ 60 |
| 300~499人 | | 74 | (243) | ▲ 69.5 | ▲ 169 |
| 500~999人 | | 19 | (121) | ▲ 84.3 | ▲ 102 |
| 1,000人以上 | | 58 | (41) | 41.5 | 17 |

(注) ① 新規学卒者を除きパートタイムを含みます。
 ② 令和6年4月以降については令和5年7月改定の「日本標準産業分類」に基づく区分により表章したものです。
 ③ ▲は減少です。
 ◇ 事業所規模別の状況を見ると、29人以下(62.1%)、30~99人(27.3%)、100~299人(8.0%)、300~499人(1.3%)、500~999人(0.3%)、1,000人以上(1.0%)です。

求 職 の 動 向

■令和8年4月の新規求職者数(パートタイム及び臨時・季節を含む全数)は3,366人(原数値)となり、前年同月比で▲2.2%(74人)減少しました。そのうち、パートタイムは1,566人で▲0.1%(1人)減少しました。

また、在職者については▲7.5%(66人)減の813人となり、離職者においては2.2%(50人)増の2,300人となりました。

離職者のうち、事業主都合離職者は2.7%(17人)増の643人となり、自己都合離職者は3.0%(42人)増の1,434人となりました。

新規求職者数を年齢別に前年同月比でみると、44歳以下は▲8.9%(120人)減の1,233人となり、45歳以上は2.2%(46人)増の2,133人となりました。

| 項目 年度別 月別 | 新規求職者計 ()内はパートタイム | | | | | | | | | | | |
|-----------------|-----------------------|--------|------------|------------|--------|--------|---------------|-----------|-----------|-------|-------|--|
| | | 在職者 | 離職者 | | 無業者 | 44歳以下 | 45歳以上 | | | | | |
| | | | 事業主 都 合 | 自 己 都 合 | | | 45歳以上 の構成比 | 55歳 以上 | 65歳 以上 | | | |
| H30年度 | ▲ 1.4 (1.2) | ▲ 4.2 | 1.2 | ▲ 3.7 | 1.7 | ▲ 4.1 | ▲ 6.6 | 4.9 | 48.0 | 8.6 | 13.3 | |
| R元年度 | 0.7 (6.7) | ▲ 1.1 | 0.8 | 2.1 | ▲ 0.5 | 6.8 | ▲ 5.7 | 7.8 | 51.3 | 13.5 | 23.2 | |
| R2年度 | ▲ 3.5 (▲5.1) | ▲ 10.0 | ▲ 1.2 | 20.0 | ▲ 9.0 | 6.3 | ▲ 5.7 | ▲ 1.3 | 52.5 | ▲ 1.7 | ▲ 4.7 | |
| R3年度 | ▲ 2.9 (▲0.7) | 4.8 | ▲ 4.0 | ▲ 24.1 | 5.0 | ▲ 19.2 | ▲ 3.7 | ▲ 2.3 | 52.8 | ▲ 0.4 | 5.6 | |
| R4年度 | ▲ 0.4 (1.2) | 2.6 | ▲ 1.1 | ▲ 9.7 | 1.8 | ▲ 7.4 | ▲ 3.0 | 1.9 | 54.1 | 3.2 | 7.0 | |
| R5年度 | ▲ 1.5 (0.8) | ▲ 5.0 | 1.6 | 11.7 | ▲ 0.2 | ▲ 5.5 | ▲ 6.7 | 2.9 | 56.5 | 3.8 | 1.3 | |
| R6年度 | ▲ 6.9 (▲4.0) | ▲ 7.1 | ▲ 6.0 | ▲ 13.4 | ▲ 3.8 | ▲ 11.2 | ▲ 10.1 | ▲ 4.4 | 58.0 | ▲ 0.2 | 3.4 | |
| R7年度 | ▲ 2.2 (▲2.5) | ▲ 6.1 | ▲ 0.7 | ▲ 2.4 | 0.2 | 4.1 | ▲ 4.8 | ▲ 0.4 | 59.1 | 1.4 | 2.9 | |
| R7.4 | ▲ 3.3 (▲0.1) | ▲ 8.0 | ▲ 2.0 | ▲ 2.5 | ▲ 1.6 | 2.0 | ▲ 1.2 | ▲ 4.6 | 60.7 | 0.0 | 3.8 | |
| | 3,440 (1,567) | 879 | 2,250 | 626 | 1,392 | 311 | 1,353 | 2,087 | - | 1,528 | 794 | |
| 5 | ▲ 5.1 (▲5.5) | 2.9 | ▲ 11.6 | ▲ 19.0 | ▲ 10.0 | 12.7 | ▲ 2.2 | ▲ 7.1 | 57.2 | ▲ 9.3 | ▲ 5.6 | |
| 6 | 0.0 (▲2.3) | ▲ 6.8 | 3.1 | 8.0 | 2.6 | 8.6 | ▲ 3.5 | 2.8 | 57.4 | 2.9 | 0.0 | |
| 7 | ▲ 7.1 (▲6.6) | ▲ 7.0 | ▲ 7.2 | ▲ 18.0 | ▲ 2.7 | ▲ 6.5 | ▲ 11.3 | ▲ 3.7 | 57.5 | ▲ 3.2 | ▲ 4.0 | |
| 8 | ▲ 5.0 (▲4.5) | ▲ 8.1 | ▲ 4.9 | ▲ 10.2 | ▲ 3.4 | 9.5 | ▲ 14.5 | 2.8 | 59.6 | 6.5 | 6.8 | |
| 9 | 3.9 (0.7) | 3.4 | 5.1 | ▲ 7.5 | 8.8 | ▲ 1.9 | ▲ 2.6 | 9.3 | 57.7 | 11.0 | 12.8 | |
| 10 | ▲ 1.6 (▲8.3) | ▲ 6.8 | 2.9 | ▲ 6.7 | 7.9 | ▲ 9.8 | ▲ 5.6 | 1.7 | 56.0 | ▲ 1.1 | 3.6 | |
| 11 | ▲ 6.7 (▲8.1) | ▲ 12.5 | ▲ 2.3 | 22.6 | ▲ 7.9 | ▲ 9.7 | ▲ 12.8 | ▲ 2.1 | 59.7 | ▲ 2.8 | ▲ 5.9 | |
| 12 | 6.1 (9.5) | ▲ 3.9 | 12.4 | 17.3 | 9.3 | 14.5 | 3.1 | 8.1 | 61.5 | 8.4 | 16.2 | |
| R8.1 | ▲ 2.4 (1.3) | ▲ 12.7 | 2.4 | 6.9 | 0.3 | 20.4 | 0.9 | ▲ 4.4 | 60.6 | ▲ 0.5 | 0.4 | |
| 2 | ▲ 9.6 (▲9.7) | ▲ 15.4 | ▲ 5.6 | ▲ 2.8 | ▲ 7.6 | ▲ 5.0 | ▲ 11.2 | ▲ 8.6 | 59.7 | 0.3 | ▲ 5.0 | |
| 3 | 6.6 (4.4) | 6.4 | 4.5 | ▲ 3.6 | 9.5 | 19.3 | 2.8 | 9.2 | 61.3 | 10.0 | 17.3 | |
| | 2,796 (1,152) | 1,075 | 1,424 | 264 | 1,049 | 297 | 1,083 | 1,713 | - | 1,180 | 584 | |
| R8.4 | ▲ 2.2 (▲0.1) | ▲ 7.5 | 2.2 | 2.7 | 3.0 | ▲ 18.6 | ▲ 8.9 | 2.2 | 63.4 | 4.2 | 9.1 | |
| | 3,366 (1,566) | 813 | 2,300 | 643 | 1,434 | 253 | 1,233 | 2,133 | - | 1,592 | 866 | |
| 前年同月差 | ▲ 74 (▲1) | ▲ 66 | 50 | 17 | 42 | ▲ 58 | ▲ 120 | 46 | - | 64 | 72 | |

- (注) 1. 各年度及び各月欄は、対前年度比及び対前年同月比を表示。最新月、前月及び最新月の前年同月の下欄は新規求職者数。(原数値)
 2. ()内は新規求職者のうちパートタイム求職者。
 3. ▲は、減少である。
 4. ハローワークインターネットサービスの機能拡充に伴う令和3年9月以降の数値の取扱いについては、1頁の注5を参照。
 5. 令和4年7月まで新規求職者計を除く項目は、パート及び臨時・季節を除いた内訳として計上していたが、令和4年8月からパート及び臨時・季節を含めた新規求職者数に変更。
 ※「無業者」とは、離職後1年を超える者、家事・育児従業者、学卒未就職者等をいいます。

職業別求職・求人状況

管理的職業、専門的・技術的職業（主に看護師、薬剤師、建築・土木技術者等）、販売の職業、サービスの職業、保安の職業（警備員、交通誘導員等）、生産工程の職業、輸送・機械運転の職業、建設・採掘の職業について、有効求人倍率は1倍以上となりました。

一方、他の職業においては有効求人倍率が1倍を割っています。特に事務的職業において有効求人倍率が低くなっています。

令和8年4月

| 項目 | | 有効求職 | | | 有効求人 | 有効求人倍率 |
|-----------|----------------|-------|-------|-------|-------|--------|
| | | 計 | 男 | 女 | | |
| 実数 (人) | 合計 | 6,986 | 4,066 | 2,913 | 8,576 | 1.23 |
| | A 管理的職業 | 22 | 19 | 3 | 31 | 1.41 |
| | B 専門的・技術的職業 | 1,002 | 534 | 468 | 1,977 | 1.97 |
| | C 事務的職業 | 1,872 | 629 | 1,240 | 831 | 0.44 |
| | D 販売の職業 | 396 | 262 | 134 | 711 | 1.80 |
| | E サービスの職業 | 675 | 320 | 355 | 1,296 | 1.92 |
| | F 保安の職業 | 95 | 95 | 0 | 255 | 2.68 |
| | G 農林漁業の職業 | 170 | 134 | 36 | 96 | 0.56 |
| | H 生産工程の職業 | 1,115 | 779 | 334 | 1,584 | 1.42 |
| | I 輸送・機械運転の職業 | 322 | 305 | 17 | 681 | 2.11 |
| | J 建設・採掘の職業 | 173 | 167 | 6 | 687 | 3.97 |
| | K 運搬・清掃・包装等の職業 | 662 | 512 | 150 | 427 | 0.65 |
| | 分類不能 | 482 | 310 | 170 | 0 | 0.00 |
| 構成 (%) | 合計 | 100.0 | 100.0 | 100.0 | 100.0 | - |
| | A 管理的職業 | 0.3 | 0.5 | 0.1 | 0.4 | - |
| | B 専門的・技術的職業 | 14.3 | 13.1 | 16.1 | 23.1 | - |
| | C 事務的職業 | 26.8 | 15.5 | 42.6 | 9.7 | - |
| | D 販売の職業 | 5.7 | 6.4 | 4.6 | 8.3 | - |
| | E サービスの職業 | 9.7 | 7.9 | 12.2 | 15.1 | - |
| | F 保安の職業 | 1.4 | 2.3 | 0.0 | 3.0 | - |
| | G 農林漁業の職業 | 2.4 | 3.3 | 1.2 | 1.1 | - |
| | H 生産工程の職業 | 16.0 | 19.2 | 11.5 | 18.5 | - |
| | I 輸送・機械運転の職業 | 4.6 | 7.5 | 0.6 | 7.9 | - |
| | J 建設・採掘の職業 | 2.5 | 4.1 | 0.2 | 8.0 | - |
| | K 運搬・清掃・包装等の職業 | 9.5 | 12.6 | 5.1 | 5.0 | - |
| | 分類不能 | 6.9 | 7.6 | 5.8 | 0.0 | - |

- (注) ① 「常用」の原数値（パート及び臨時・季節を除く）です。
 ② 求職申込書における「性別」欄の記載が任意となっていることから、男女別の合計は全体の値と一致しない場合があります。
 ③ ハローワークインターネットサービスの機能拡充に伴う令和3年9月以降の数値の取扱いについては、1頁の注5を参照。
 ④ 令和5年度から日本標準職業分類を用いています。

用語解説：
 専門的・技術的職業：「高度の専門的水準において、科学的知識を応用し、技術的な業務に従事するもの及び医療・法律・教育・宗教・芸術・その他専門的性質の業務に従事するもの」をいう。

職業別求人・求職バランスシート

令和8年4月

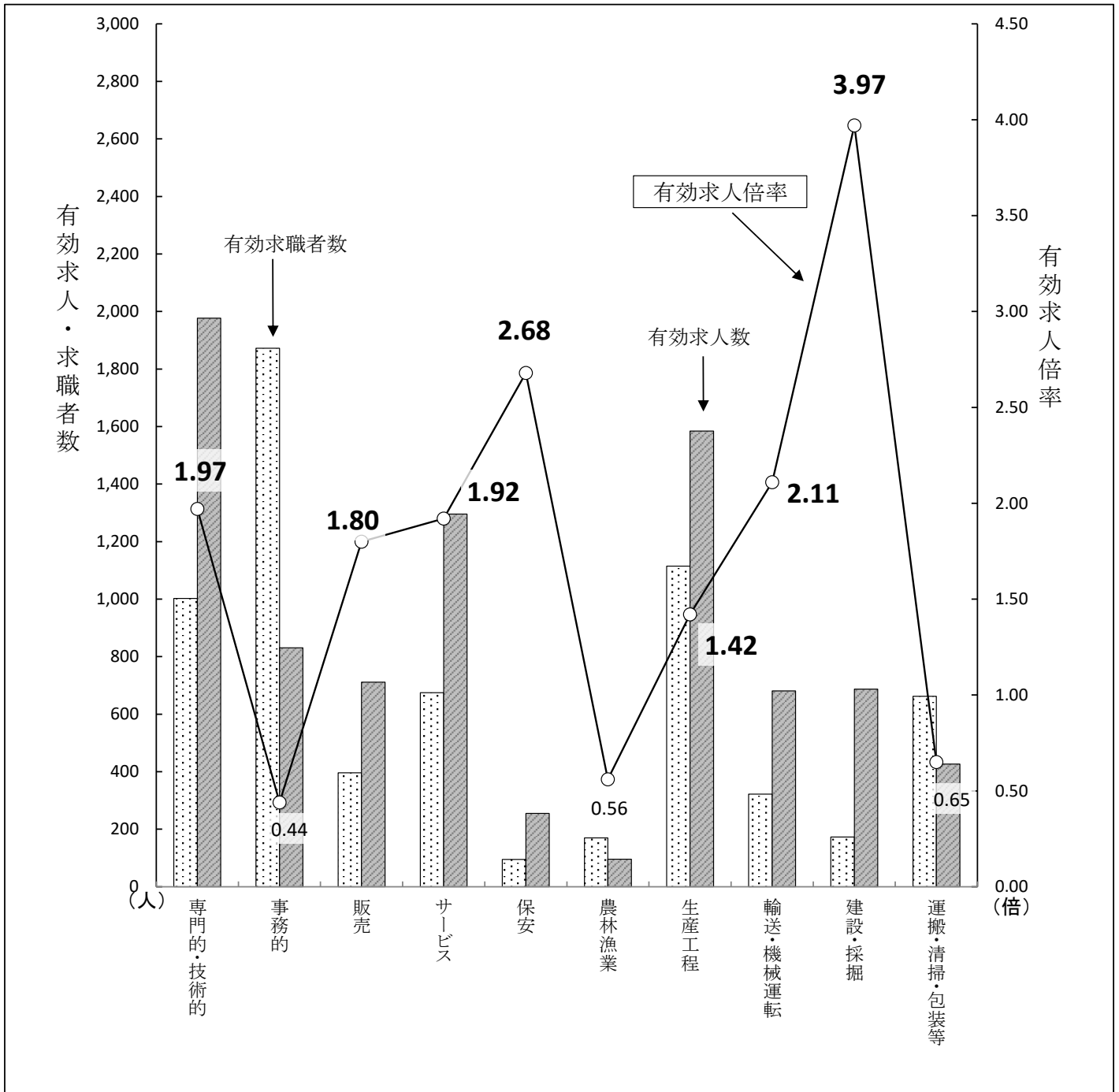

| 職業 | 専門的・技術的 | 事務的 | 販売 | サービス | 保安 | 農林漁業 | 生産工程 | 輸送・機械運転 | 建設・採掘 | 運搬・清掃・包装等 | 合計 |
|--------|-------------|-------|-------------|-------------|-------------|------|-------------|-------------|-------------|-----------|-------------|
| 有効求人数 | 1,977 | 831 | 711 | 1,296 | 255 | 96 | 1,584 | 681 | 687 | 427 | 8,576 |
| 有効求職者数 | 1,002 | 1,872 | 396 | 675 | 95 | 170 | 1,115 | 322 | 173 | 662 | 6,986 |
| 有効求人倍率 | 1.97 | 0.44 | 1.80 | 1.92 | 2.68 | 0.56 | 1.42 | 2.11 | 3.97 | 0.65 | 1.23 |

(注)

- ① 「常用」の原数値(パート及び臨時・季節を除く)です。
- ② [職業]の合計欄には、[管理的職業]、[分類不能]を含みます。
- ③ ハローワークインターネットサービスの機能拡充に伴う令和3年9月以降の数値の取扱いについては、1頁の注5を参照。
- ④ 令和5年度から日本標準職業分類を用いています。

企 業 整 備 状 況

令和8年度

【前年(同月)比】(件、人、%)

| 項 目 | 合 計 | | | | 内 訳 | | | | 規 模 別(件数) | | | | 中 高 年 齢 者 数 |
|-----------------------|------|------------|----------|------------|----------|-------|-----|----|-----------|------------|--------------|------------|-------------------|
| | 件 数 | 対前年 増減率 | 人 員 | 対前年 増減率 | 人員整理 | | 倒 産 | | 29人 以下 | 30～ 99人 | 100～ 499人 | 500人 以上 | |
| | | | | | 件数 | 人員 | 件数 | 人員 | | | | | |
| 令和元年度 | 36 (| 56.5) | 494 (| 10.8) | 34 | 458 | 2 | 36 | 29 | 5 | 2 | 0 | 340 |
| 令和2年度 | 74 (| 105.6) | 1,163 (| 135.4) | 72 | 1,091 | 2 | 72 | 38 | 20 | 16 | 0 | 795 |
| 令和3年度 | 31 (| ▲ 58.1) | 475 (| ▲ 59.2) | 28 | 430 | 3 | 45 | 19 | 8 | 3 | 1 | 309 |
| 令和4年度 | 45 (| 45.2) | 704 (| 48.2) | 40 | 610 | 5 | 94 | 30 | 7 | 8 | 0 | 464 |
| 令和5年度 | 46 (| 2.2) | 801 (| 13.8) | 43 | 726 | 3 | 75 | 26 | 16 | 4 | 0 | 578 |
| 令和6年度 | 34 (| ▲ 26.1) | 455 (| ▲ 43.2) | 33 | 436 | 1 | 19 | 29 | 3 | 2 | 0 | 313 |
| 令和7年度 | 30 (| ▲ 11.8) | 495 (| 8.8) | 28 | 441 | 2 | 54 | 21 | 6 | 2 | 1 | 366 |
| 令和8年度 | 3 (| ▲ 90.0) | 47 (| ▲ 90.5) | 3 | 47 | 0 | 0 | 2 | 1 | 0 | 0 | 31 |
| 令 和 7 年 度 | 4月 | 3 (| ▲ 25.0) | 24 (| ▲ 54.7) | 3 | 24 | 0 | 0 | 3 | 0 | 0 | 17 |
| | 5月 | 3 (| 0.0) | 42 (| 50.0) | 3 | 42 | 0 | 0 | 1 | 0 | 1 | 42 |
| | 6月 | 4 (| 100.0) | 75 (| 257.1) | 4 | 75 | 0 | 0 | 4 | 0 | 0 | 46 |
| | 7月 | 3 (| 0.0) | 55 (| ▲ 12.7) | 2 | 48 | 1 | 7 | 2 | 1 | 0 | 43 |
| | 8月 | 2 (| ▲ 33.3) | 16 (| ▲ 57.9) | 2 | 16 | 0 | 0 | 2 | 0 | 0 | 7 |
| | 9月 | 3 (| 200.0) | 43 (| 616.7) | 3 | 43 | 0 | 0 | 2 | 1 | 0 | 23 |
| | 10月 | 1 (| ▲ 75.0) | 14 (| ▲ 81.8) | 1 | 14 | 0 | 0 | 0 | 1 | 0 | 8 |
| | 11月 | 5 (| 150.0) | 85 (| 400.0) | 4 | 38 | 1 | 47 | 4 | 1 | 0 | 75 |
| | 12月 | 1 (| 0.0) | 6 (| ▲ 45.5) | 1 | 6 | 0 | 0 | 1 | 0 | 0 | 6 |
| | 1月 | 1 (| ▲ 50.0) | 62 (| 169.6) | 1 | 62 | 0 | 0 | 0 | 1 | 0 | 40 |
| | 2月 | 2 (| ▲ 66.7) | 35 (| ▲ 55.7) | 2 | 35 | 0 | 0 | 1 | 0 | 1 | 22 |
| | 3月 | 2 (| ▲ 33.3) | 38 (| ▲ 2.6) | 2 | 38 | 0 | 0 | 1 | 1 | 0 | 37 |
| 令 和 8 年 度 | 4月 | 3 (| 0.0) | 47 (| 95.8) | 3 | 47 | 0 | 0 | 2 | 1 | 0 | 31 |
| | 5月 | 0 (| ▲ 100.0) | 0 (| ▲ 100.0) | 0 | 0 | 0 | 0 | 0 | 0 | 0 | 0 |
| | 6月 | 0 (| ▲ 100.0) | 0 (| ▲ 100.0) | 0 | 0 | 0 | 0 | 0 | 0 | 0 | 0 |
| | 7月 | 0 (| ▲ 100.0) | 0 (| ▲ 100.0) | 0 | 0 | 0 | 0 | 0 | 0 | 0 | 0 |
| | 8月 | 0 (| ▲ 100.0) | 0 (| ▲ 100.0) | 0 | 0 | 0 | 0 | 0 | 0 | 0 | 0 |
| | 9月 | 0 (| ▲ 100.0) | 0 (| ▲ 100.0) | 0 | 0 | 0 | 0 | 0 | 0 | 0 | 0 |
| | 10月 | 0 (| ▲ 100.0) | 0 (| ▲ 100.0) | 0 | 0 | 0 | 0 | 0 | 0 | 0 | 0 |
| | 11月 | 0 (| ▲ 100.0) | 0 (| ▲ 100.0) | 0 | 0 | 0 | 0 | 0 | 0 | 0 | 0 |
| | 12月 | 0 (| ▲ 100.0) | 0 (| ▲ 100.0) | 0 | 0 | 0 | 0 | 0 | 0 | 0 | 0 |
| | 1月 | 0 (| ▲ 100.0) | 0 (| ▲ 100.0) | 0 | 0 | 0 | 0 | 0 | 0 | 0 | 0 |
| | 2月 | 0 (| ▲ 100.0) | 0 (| ▲ 100.0) | 0 | 0 | 0 | 0 | 0 | 0 | 0 | 0 |
| | 3月 | 0 (| ▲ 100.0) | 0 (| ▲ 100.0) | 0 | 0 | 0 | 0 | 0 | 0 | 0 | 0 |

(注) 県内の公共職業安定所を通じて、5人以上の解雇・雇止めについて事業所からの任意の届出により把握した状況です。
企業整備が複数月に亘って実施される場合は、開始月に一括して計上しています。

※▲は、減少である。 ※(-)は前年同月の数値が「0」のため計算不可。
※令和8年度の数値は、令和9年3月迄の合計であり、「対前年増減率」の数値は、令和7年度との比較。
※届出の状況により数値が変更となる場合があります。

◆企業整備状況を前年同月差で見ると、件数は同水準、企業整備人員は23人(95.8%)増加となりました。
企業整備人員47人のうち、男性10人(21.3%)、女性が37人(78.7%)です。
年齢構成では、45歳以上の中高年齢者層は31人(66.0%)です。

雇用保険関係主要指標（適用関係）

山梨労働局職業安定部職業安定課

| 項目 年度 | 1 適用事業所数 | | 2 被保険者数 | | 3 資格取得者数 | | 4 資格喪失者数 | | 5 4のうち 解雇者数 | | 6 離職票 交付枚数 | | 7 事務組 合 数 | 8 事務組合委託状況 | | | | |
|----------|----------|--------|---------|---------|----------|--------|----------|--------|----------------|--------|---------------|--------|--------------|------------|--------|--------|--------|-------|
| | | | | | | | | | | | | | | 9 事業所数 | | 被保険者数 | | |
| | 対前年増減率 | 対前年増減率 | 対前年増減率 | 対前年増減率 | 対前年増減率 | 対前年増減率 | 対前年増減率 | 対前年増減率 | 対前年増減率 | 対前年増減率 | 対前年増減率 | 対前年増減率 | 対前年増減率 | 対前年増減率 | 対前年増減率 | 対前年増減率 | | |
| 29年度 | 14,120 | 1.6 | 217,769 | 2.6 | 41,584 | 2.6 | 35,548 | 3.2 | 2,158 | ▲ 2.4 | 22,398 | ▲ 0.0 | 79 | 5,161 | 1.9 | 30,649 | 2.7 | |
| 30年度 | 14,194 | 0.5 | 221,332 | 1.6 | 41,120 | ▲ 1.1 | 37,462 | 5.4 | 2,178 | 0.9 | 23,410 | 4.5 | 79 | 5,167 | 0.1 | 31,087 | 1.4 | |
| 元年度 | 14,323 | 0.9 | 223,532 | 1.0 | 39,926 | ▲ 2.9 | 37,568 | 0.3 | 2,627 | 20.6 | 24,554 | 4.9 | 78 | 5,203 | 0.7 | 31,673 | 1.9 | |
| 2年度 | 14,717 | 2.8 | 225,260 | 0.8 | 37,512 | ▲ 6.0 | 35,393 | ▲ 5.8 | 3,086 | 17.5 | 23,077 | ▲ 6.0 | 78 | 5,303 | 1.9 | 31,607 | ▲ 0.2 | |
| 3年度 | 14,968 | 1.7 | 225,741 | 0.2 | 36,179 | ▲ 3.6 | 35,602 | 0.6 | 1,700 | ▲ 44.9 | 22,237 | ▲ 3.6 | 78 | 5,332 | 0.5 | 31,490 | ▲ 0.4 | |
| 4年度 | 15,106 | 0.9 | 227,046 | 0.6 | 38,536 | 6.5 | 37,524 | 5.4 | 1,845 | 8.5 | 23,893 | 7.4 | 78 | 5,367 | 0.7 | 31,724 | 0.7 | |
| 5年度 | 15,224 | 0.8 | 227,329 | 0.1 | 37,572 | ▲ 2.5 | 37,792 | 0.7 | 2,441 | 32.3 | 24,716 | 3.4 | 78 | 5,389 | 0.4 | 32,012 | 0.9 | |
| 6年度 | 15,405 | 1.2 | 228,067 | 0.3 | 37,368 | ▲ 0.5 | 36,679 | ▲ 2.9 | 2,071 | ▲ 15.2 | 23,690 | ▲ 4.2 | 77 | 5,438 | 0.9 | 32,067 | 0.2 | |
| 7年度 | 15,485 | 0.5 | 228,932 | 0.4 | 36,652 | ▲ 1.9 | 36,035 | ▲ 1.8 | 1,953 | ▲ 5.7 | 23,456 | ▲ 1.0 | 78 | 5,423 | ▲ 0.3 | 32,109 | 0.1 | |
| 令和7年度 | 4月 | 15,392 | 1.0 | 227,601 | 0.3 | 5,897 | ▲ 2.5 | 6,328 | ▲ 2.0 | 355 | ▲ 20.4 | 4,169 | 1.2 | 78 | 5,410 | 0.6 | 32,070 | 0.7 |
| | 5月 | 15,418 | 1.1 | 229,774 | 0.2 | 5,213 | ▲ 7.0 | 3,119 | ▲ 5.4 | 132 | ▲ 15.4 | 1,857 | ▲ 11.6 | 78 | 5,411 | 0.8 | 32,189 | 0.4 |
| | 6月 | 15,428 | 1.1 | 230,389 | 0.3 | 3,222 | 4.9 | 2,714 | 6.1 | 130 | ▲ 9.1 | 1,691 | 7.8 | 78 | 5,403 | 0.5 | 32,211 | 0.4 |
| | 7月 | 15,454 | 1.1 | 230,046 | 0.2 | 2,825 | ▲ 4.5 | 3,126 | ▲ 3.2 | 240 | 10.1 | 2,016 | ▲ 4.0 | 78 | 5,411 | 0.5 | 32,181 | 0.4 |
| | 8月 | 15,479 | 1.2 | 230,066 | 0.3 | 2,384 | ▲ 0.5 | 2,386 | ▲ 6.4 | 102 | ▲ 31.5 | 1,587 | ▲ 6.9 | 78 | 5,423 | 0.6 | 32,218 | 0.4 |
| | 9月 | 15,411 | 1.0 | 230,005 | 0.3 | 2,356 | ▲ 10.5 | 2,467 | ▲ 9.2 | 95 | ▲ 17.4 | 1,648 | ▲ 10.6 | 78 | 5,411 | 0.3 | 32,198 | 0.3 |
| | 10月 | 15,414 | 0.8 | 229,641 | 0.4 | 2,761 | ▲ 6.6 | 3,115 | ▲ 11.9 | 159 | 4.6 | 2,159 | 11.7 | 78 | 5,411 | 0.1 | 32,234 | 0.3 |
| | 11月 | 15,423 | 0.8 | 229,732 | 0.4 | 2,209 | ▲ 7.8 | 2,087 | ▲ 5.4 | 118 | 26.9 | 1,385 | ▲ 5.7 | 78 | 5,419 | 0.2 | 32,248 | 0.2 |
| | 12月 | 15,450 | 0.8 | 229,697 | 0.3 | 2,206 | 0.5 | 2,262 | 7.7 | 146 | 32.7 | 1,470 | ▲ 1.6 | 78 | 5,425 | 0.2 | 32,240 | 0.1 |
| | 1月 | 15,450 | 0.5 | 229,044 | 0.4 | 2,586 | 9.9 | 3,281 | 3.7 | 227 | 44.6 | 2,171 | 4.0 | 78 | 5,417 | ▲ 0.1 | 32,079 | ▲ 0.0 |
| | 2月 | 15,471 | 0.5 | 228,962 | 0.3 | 2,264 | ▲ 1.2 | 2,396 | 6.4 | 136 | 0.7 | 1,546 | ▲ 1.5 | 78 | 5,417 | ▲ 0.3 | 32,093 | 0.1 |
| | 3月 | 15,485 | 0.5 | 228,932 | 0.4 | 2,729 | 10.8 | 2,754 | 5.4 | 113 | ▲ 42.6 | 1,757 | 3.3 | 78 | 5,423 | ▲ 0.3 | 32,109 | 0.1 |
| 令和8年度 | 4月 | 15,537 | 0.9 | 228,630 | 0.5 | 5,857 | ▲ 0.7 | 6,078 | ▲ 4.0 | 382 | 7.6 | 3,970 | ▲ 4.8 | 77 | 5,429 | 0.4 | 32,359 | 0.9 |
| | 5月 | | | | | | | | | | | | | | | | | |
| | 6月 | | | | | | | | | | | | | | | | | |
| | 7月 | | | | | | | | | | | | | | | | | |
| | 8月 | | | | | | | | | | | | | | | | | |
| | 9月 | | | | | | | | | | | | | | | | | |
| | 10月 | | | | | | | | | | | | | | | | | |
| | 11月 | | | | | | | | | | | | | | | | | |
| | 12月 | | | | | | | | | | | | | | | | | |
| | 1月 | | | | | | | | | | | | | | | | | |
| | 2月 | | | | | | | | | | | | | | | | | |
| | 3月 | | | | | | | | | | | | | | | | | |

* 1欄「適用事業所数」、2欄「被保険者数」、7欄「事務組合数」、事務組合委託状況の8欄「事業所数」、9欄「被保険者数」の年度数は、当該年度の年度末（3月）の数値です。

* 「7欄事務組合数」は、公共職業安定所の所掌する事務組合の数です。

雇用保険関係主要指標（給付関係）

山梨労働局職業安定部職業安定課

金額単位：千円

| 項目 年度 | 1 一般受給資格 決定件数 | | 2 基本手当 初回受給者数 | | 3 求 職 者 給 付 | | | | | | 4 就 職 促 進 給 付 | | | | 5 失業等給付支給総額 | | | |
|----------|---------------------|--------|---------------------|--------|------------------|--------|-------------------------|---------|-----------------------|---------|------------------|--------|-----------|---------|----------------|------------|---------|---------|
| | 対前年増減率 | 実人員 | 対前年増減率 | 支給金額 | 一般被保険者 (基本手当) | | 高年齢継続被保険者 (高年齢求職者給付) | | 短期雇用特例被保険者 (特例一時金) | | 再就職手当 | | 常用就職支度手当 | | 対前年増減率 | | | |
| | | | | | 受給者数 | 支給金額 | 受給者数 | 支給金額 | 受給者数 | 支給金額 | 支給人員 | 支給金額 | 支給人員 | 支給金額 | | | | |
| | | | | | 受給者 | 支給金額 | 受給者数 | 支給金額 | 受給者数 | 支給金額 | 支給人員 | 支給金額 | 支給人員 | 支給金額 | | | | |
| 28年度 | 8,021 | ▲ 7.8 | 6,339 | ▲ 10.7 | 2,300 | ▲ 14.6 | 3,257,912 | 1,496 | 327,613 | 295 | 55,872 | 2,334 | 748,993 | 46 | 5,092 | 7,622,022 | ▲ 9.6 | |
| 29年度 | 7,683 | ▲ 4.2 | 6,054 | ▲ 4.5 | 2,168 | ▲ 5.7 | 3,079,671 | 1,554 | 326,447 | 301 | 57,304 | 2,470 | 924,162 | 25 | 3,781 | 7,744,578 | 1.6 | |
| 30年度 | 7,805 | 1.6 | 6,000 | ▲ 0.9 | 2,149 | ▲ 0.9 | 3,130,716 | 1,783 | 387,012 | 292 | 55,748 | 2,508 | 964,723 | 14 | 2,193 | 8,034,302 | 3.7 | |
| 元年度 | 8,099 | 3.8 | 6,648 | 10.8 | 2,315 | 7.7 | 3,450,931 | 2,327 | 505,350 | 271 | 53,053 | 2,524 | 996,447 | 36 | 6,219 | 8,743,772 | 8.8 | |
| 2年度 | 9,080 | 12.1 | 8,076 | 21.5 | 3,076 | 32.9 | 4,704,579 | 2,428 | 518,897 | 231 | 45,498 | 2,169 | 877,120 | 54 | 8,710 | 10,724,324 | 22.7 | |
| 3年度 | 7,529 | ▲ 17.1 | 6,459 | ▲ 20.0 | 2,457 | ▲ 20.1 | 3,733,799 | 2,395 | 517,605 | 235 | 45,243 | 2,089 | 796,371 | 39 | 6,535 | 9,406,511 | ▲ 12.3 | |
| 4年度 | 7,729 | 2.7 | 6,317 | ▲ 2.2 | 2,276 | ▲ 7.4 | 3,428,245 | 2,567 | 560,248 | 237 | 45,674 | 2,021 | 787,649 | 17 | 2,940 | 9,224,287 | ▲ 1.9 | |
| 5年度 | 8,369 | 8.3 | 7,115 | 12.6 | 2,581 | 13.4 | 3,972,979 | 2,603 | 583,378 | 252 | 50,327 | 2,475 | 1,016,656 | 19 | 2,527 | 9,979,238 | 8.2 | |
| 6年度 | 7,503 | ▲ 10.3 | 6,332 | ▲ 11.0 | 2,350 | ▲ 9.0 | 3,848,632 | 2,710 | 616,657 | 216 | 44,490 | 2,326 | 968,605 | 16 | 2,306 | 9,705,486 | ▲ 2.7 | |
| 7年度 | 7,811 | 4.1 | 7,438 | 17.5 | 2,599 | 10.6 | 4,151,618 | 2,712 | 641,796 | 192 | 40,686 | 2,237 | 983,464 | 13 | 2,403 | 10,410,328 | 7.3 | |
| 令和7年度 | 4月 | 977 | ▲ 0.6 | 611 | ▲ 7.0 | 2,040 | ▲ 6.3 | 256,537 | 302 | 70,167 | 0 | 0 | 139 | 60,818 | 0 | 0 | 748,153 | 8.4 |
| | 5月 | 774 | ▲ 24.0 | 765 | ▲ 7.0 | 2,333 | ▲ 4.0 | 311,906 | 417 | 101,994 | 1 | 233 | 246 | 110,042 | 3 | 457 | 974,169 | 3.8 |
| | 6月 | 605 | ▲ 16.4 | 617 | ▲ 10.7 | 2,517 | ▲ 7.3 | 309,646 | 265 | 61,285 | 1 | 254 | 219 | 100,799 | 0 | 0 | 785,083 | ▲ 3.6 |
| | 7月 | 689 | 4.7 | 871 | 24.3 | 2,917 | 1.5 | 413,191 | 194 | 45,993 | 0 | 0 | 200 | 87,878 | 1 | 166 | 940,786 | 9.8 |
| | 8月 | 555 | ▲ 9.5 | 609 | ▲ 4.5 | 2,883 | ▲ 3.9 | 386,050 | 180 | 44,480 | 0 | 0 | 192 | 80,144 | 2 | 342 | 814,137 | ▲ 3.2 |
| | 9月 | 583 | ▲ 19.4 | 568 | 8.4 | 2,954 | 3.9 | 390,605 | 189 | 45,346 | 0 | 0 | 162 | 69,221 | 0 | 0 | 890,006 | 2.9 |
| | 10月 | 762 | 7.2 | 629 | 12.5 | 2,887 | 2.4 | 420,161 | 169 | 39,754 | 1 | 206 | 221 | 91,180 | 0 | 0 | 921,158 | 9.3 |
| | 11月 | 488 | ▲ 22.0 | 545 | ▲ 11.1 | 2,627 | ▲ 1.9 | 339,190 | 184 | 43,657 | 0 | 0 | 140 | 59,491 | 1 | 198 | 832,675 | ▲ 8.7 |
| | 12月 | 482 | 0.8 | 505 | 3.3 | 2,548 | 0.8 | 305,866 | 201 | 45,328 | 6 | 1,251 | 188 | 80,988 | 0 | 0 | 791,800 | 4.2 |
| | 1月 | 716 | 17.4 | 578 | 26.2 | 2,560 | 6.1 | 391,954 | 151 | 34,991 | 46 | 8,944 | 191 | 86,113 | 2 | 408 | 952,338 | 7.2 |
| | 2月 | 558 | ▲ 13.6 | 482 | ▲ 6.4 | 2,375 | 3.6 | 293,177 | 247 | 59,121 | 131 | 28,489 | 141 | 61,817 | 2 | 451 | 802,502 | 6.2 |
| | 3月 | 622 | 7.4 | 658 | 47.2 | 2,546 | 15.3 | 333,336 | 213 | 49,679 | 6 | 1,309 | 198 | 94,973 | 2 | 381 | 957,522 | 17.5 |
| | 令和8年度 | 4月 | 859 | ▲ 12.1 | 565 | ▲ 7.5 | 2,338 | 14.6 | 332,901 | 347 | 84,355 | 1 | 237 | 174 | 78,692 | 1 | 201 | 892,600 |
| 5月 | | | | | | | | | | | | | | | | | | |
| 6月 | | | | | | | | | | | | | | | | | | |
| 7月 | | | | | | | | | | | | | | | | | | |
| 8月 | | | | | | | | | | | | | | | | | | |
| 9月 | | | | | | | | | | | | | | | | | | |
| 10月 | | | | | | | | | | | | | | | | | | |
| 11月 | | | | | | | | | | | | | | | | | | |
| 12月 | | | | | | | | | | | | | | | | | | |
| 1月 | | | | | | | | | | | | | | | | | | |
| 2月 | | | | | | | | | | | | | | | | | | |
| 3月 | | | | | | | | | | | | | | | | | | |

* 受給者実人員の年度数は、年度平均です。また、支給金額の年度累計額は四捨五入のため合わない場合があります。
 * 失業等給付支給総額には、日雇労働求職者給付金は含まれていません。
 * 「3求職者給付」のうち、短期雇用特例被保険者(特例一時金)の支給金額には、追加給付分が含まれています。

時系列職業紹介統計表

1. 新規求職者数(季節調整値;新規学卒を除きパートを含む)

山梨労働局 職業安定部 職業安定課

| 西暦 | 和暦 | 1月 | 2月 | 3月 | 4月 | 5月 | 6月 | 7月 | 8月 | 9月 | 10月 | 11月 | 12月 |
|------|-------|-------|-------|-------|-------|-------|-------|-------|-------|-------|-------|-------|-------|
| 2017 | 29年 | 3,338 | 3,248 | 3,301 | 3,202 | 2,929 | 3,163 | 3,108 | 3,244 | 3,210 | 2,789 | 3,191 | 3,356 |
| 2018 | 30年 | 3,006 | 3,134 | 3,178 | 3,213 | 3,154 | 2,930 | 2,954 | 3,169 | 3,090 | 3,167 | 3,055 | 3,098 |
| 2019 | 31・元年 | 3,060 | 3,070 | 3,132 | 3,070 | 3,252 | 3,219 | 3,303 | 3,023 | 3,083 | 3,050 | 3,116 | 3,436 |
| 2020 | 2年 | 3,282 | 3,155 | 3,037 | 2,754 | 2,811 | 3,245 | 3,164 | 3,129 | 2,987 | 3,002 | 2,990 | 2,887 |
| 2021 | 3年 | 2,871 | 3,123 | 2,869 | 2,886 | 2,897 | 2,754 | 2,925 | 2,990 | 2,875 | 2,956 | 3,006 | 2,873 |
| 2022 | 4年 | 2,900 | 2,858 | 3,172 | 2,942 | 2,928 | 2,933 | 2,868 | 2,862 | 2,943 | 2,879 | 2,851 | 2,776 |
| 2023 | 5年 | 2,849 | 2,900 | 2,903 | 2,956 | 2,876 | 2,956 | 2,832 | 2,913 | 2,913 | 2,876 | 2,844 | 2,905 |
| 2024 | 6年 | 2,897 | 2,820 | 2,771 | 2,740 | 2,721 | 2,711 | 2,739 | 2,641 | 2,682 | 2,674 | 2,598 | 2,603 |
| 2025 | 7年 | 2,758 | 2,613 | 2,563 | 2,599 | 2,684 | 2,530 | 2,614 | 2,635 | 2,609 | 2,589 | 2,712 | 2,745 |
| 2026 | 8年 | 2,716 | 2,404 | 2,658 | 2,576 | | | | | | | | |

※季節調整法は、センサス局法Ⅱ(X-12-ARIMA)による。なお、令和7年12月以前の数値は、新季節指数により改訂されている。
 ※昭和38年度以降の統計史上で過去最高数は平成21年2月の5,146人、過去最低数は昭和44年3月の1,032人

2. 新規求人数(季節調整値;新規学卒を除きパートを含む)

| 西暦 | 和暦 | 1月 | 2月 | 3月 | 4月 | 5月 | 6月 | 7月 | 8月 | 9月 | 10月 | 11月 | 12月 |
|------|-------|-------|-------|-------|-------|-------|-------|-------|-------|--------------|-------|-------|-------|
| 2017 | 29年 | 6,290 | 5,979 | 5,583 | 6,222 | 5,936 | 6,011 | 6,337 | 6,239 | 6,256 | 6,109 | 6,336 | 6,628 |
| 2018 | 30年 | 6,295 | 6,182 | 6,559 | 6,716 | 6,089 | 6,304 | 6,592 | 6,462 | 6,461 | 6,767 | 6,306 | 6,071 |
| 2019 | 31・元年 | 6,402 | 6,612 | 6,358 | 6,503 | 6,756 | 6,412 | 6,577 | 6,731 | 5,993 | 6,140 | 6,005 | 5,909 |
| 2020 | 2年 | 6,045 | 5,811 | 5,164 | 3,809 | 4,854 | 4,797 | 4,701 | 4,871 | 5,017 | 5,010 | 5,581 | 5,304 |
| 2021 | 3年 | 4,720 | 5,583 | 5,765 | 5,035 | 5,751 | 6,002 | 5,725 | 5,583 | 6,040 | 6,095 | 6,188 | 6,196 |
| 2022 | 4年 | 5,961 | 5,888 | 6,413 | 6,112 | 6,449 | 6,724 | 6,625 | 6,536 | 7,294 | 6,422 | 6,224 | 6,916 |
| 2023 | 5年 | 6,216 | 6,178 | 6,012 | 6,389 | 6,164 | 5,881 | 6,013 | 6,181 | 6,002 | 5,497 | 6,102 | 6,176 |
| 2024 | 6年 | 6,233 | 5,946 | 6,081 | 6,029 | 5,549 | 6,086 | 6,086 | 5,758 | 5,772 | 5,996 | 5,645 | 5,629 |
| 2025 | 7年 | 5,979 | 5,869 | 5,755 | 5,825 | 6,052 | 5,349 | 5,530 | 5,838 | 5,659 | 5,592 | 5,919 | 5,518 |
| 2026 | 8年 | 5,848 | 5,864 | 5,866 | 5,551 | | | | | | | | |

※季節調整法は、センサス局法Ⅱ(X-12-ARIMA)による。なお、令和7年12月以前の数値は、新季節指数により改訂されている。
 ※昭和38年度以降の統計史上で過去最高数は令和4年9月の7,294人、過去最低数は昭和52年12月の1,721人

3. 山梨県の新規求人倍率(季節調整値;新規学卒を除きパートを含む)

| 西暦 | 和暦 | 1月 | 2月 | 3月 | 4月 | 5月 | 6月 | 7月 | 8月 | 9月 | 10月 | 11月 | 12月 |
|------|-------|------|------|------|------|------|------|------|------|------|------|------|------|
| 2017 | 29年 | 1.88 | 1.84 | 1.69 | 1.94 | 2.03 | 1.90 | 2.04 | 1.92 | 1.95 | 2.19 | 1.99 | 1.97 |
| 2018 | 30年 | 2.09 | 1.97 | 2.06 | 2.09 | 1.93 | 2.15 | 2.23 | 2.04 | 2.09 | 2.14 | 2.06 | 1.96 |
| 2019 | 31・元年 | 2.09 | 2.15 | 2.03 | 2.12 | 2.08 | 1.99 | 1.99 | 2.23 | 1.94 | 2.01 | 1.93 | 1.72 |
| 2020 | 2年 | 1.84 | 1.84 | 1.70 | 1.38 | 1.73 | 1.48 | 1.49 | 1.56 | 1.68 | 1.67 | 1.87 | 1.84 |
| 2021 | 3年 | 1.64 | 1.79 | 2.01 | 1.74 | 1.99 | 2.18 | 1.96 | 1.87 | 2.10 | 2.06 | 2.06 | 2.16 |
| 2022 | 4年 | 2.06 | 2.06 | 2.02 | 2.08 | 2.20 | 2.29 | 2.31 | 2.28 | 2.48 | 2.23 | 2.18 | 2.49 |
| 2023 | 5年 | 2.18 | 2.13 | 2.07 | 2.16 | 2.14 | 1.99 | 2.12 | 2.12 | 2.06 | 1.91 | 2.15 | 2.13 |
| 2024 | 6年 | 2.15 | 2.11 | 2.19 | 2.20 | 2.04 | 2.24 | 2.22 | 2.18 | 2.15 | 2.24 | 2.17 | 2.16 |
| 2025 | 7年 | 2.17 | 2.25 | 2.25 | 2.24 | 2.25 | 2.11 | 2.12 | 2.22 | 2.17 | 2.16 | 2.18 | 2.01 |
| 2026 | 8年 | 2.15 | 2.44 | 2.21 | 2.15 | | | | | | | | |

※季節調整法は、センサス局法Ⅱ(X-12-ARIMA)による。なお、令和7年12月以前の数値は、新季節指数により改訂されている。

※ハローワークインターネットサービスの機能拡充に伴う令和3年9月以降の数値の取扱いは、1頁の注5を参照。

※昭和38年度以降の統計史上で過去最高倍率は平成2年11月の4.62倍、過去最低倍率は平成21年3月の0.69倍

4. 全国の新規求人倍率(季節調整値;新規学卒を除きパートを含む)

| 西暦 | 和暦 | 1月 | 2月 | 3月 | 4月 | 5月 | 6月 | 7月 | 8月 | 9月 | 10月 | 11月 | 12月 |
|------|-------|------|------|------|-------------|------|------|------|------|------|------|------|------|
| 2017 | 29年 | 2.13 | 2.16 | 2.14 | 2.18 | 2.28 | 2.24 | 2.25 | 2.22 | 2.26 | 2.36 | 2.31 | 2.40 |
| 2018 | 30年 | 2.36 | 2.34 | 2.37 | 2.37 | 2.37 | 2.45 | 2.45 | 2.37 | 2.47 | 2.38 | 2.41 | 2.40 |
| 2019 | 31・元年 | 2.47 | 2.48 | 2.44 | 2.49 | 2.48 | 2.39 | 2.36 | 2.43 | 2.31 | 2.42 | 2.35 | 2.39 |
| 2020 | 2年 | 2.08 | 2.26 | 2.25 | 1.88 | 1.93 | 1.73 | 1.71 | 1.83 | 1.93 | 1.78 | 1.97 | 2.01 |
| 2021 | 3年 | 2.01 | 1.96 | 2.02 | 1.92 | 2.12 | 2.09 | 1.97 | 1.99 | 2.08 | 2.03 | 2.03 | 2.16 |
| 2022 | 4年 | 2.17 | 2.22 | 2.18 | 2.22 | 2.24 | 2.25 | 2.32 | 2.29 | 2.31 | 2.34 | 2.36 | 2.37 |
| 2023 | 5年 | 2.35 | 2.34 | 2.29 | 2.30 | 2.34 | 2.31 | 2.28 | 2.30 | 2.25 | 2.25 | 2.26 | 2.26 |
| 2024 | 6年 | 2.25 | 2.26 | 2.28 | 2.19 | 2.24 | 2.25 | 2.24 | 2.30 | 2.21 | 2.25 | 2.25 | 2.26 |
| 2025 | 7年 | 2.30 | 2.31 | 2.27 | 2.26 | 2.18 | 2.18 | 2.18 | 2.15 | 2.13 | 2.12 | 2.14 | 2.14 |
| 2026 | 8年 | 2.11 | 2.10 | 2.15 | 2.11 | | | | | | | | |

※季節調整法は、センサス局法Ⅱ(X-12-ARIMA)による。なお、令和7年12月以前の数値は、新季節指数により改訂されている。

※ハローワークインターネットサービスの機能拡充に伴う令和3年9月以降の数値の取扱いは、1頁の注5を参照。

※昭和38年度以降の統計史上で過去最高倍率は平成31年4月の2.49倍、過去最低倍率は平成21年5月の0.76倍

1. 有効求職者数(季節調整値;新規学卒を除きパートを含む)

山梨労働局 職業安定部 職業安定課

| 西暦 | 和暦 | 1月 | 2月 | 3月 | 4月 | 5月 | 6月 | 7月 | 8月 | 9月 | 10月 | 11月 | 12月 |
|------|-------|--------|--------|--------|--------|--------|--------|--------|--------|--------|--------|--------|--------|
| 2017 | 29年 | 12,749 | 12,757 | 12,847 | 12,699 | 12,548 | 12,455 | 12,412 | 12,508 | 12,689 | 12,244 | 12,336 | 12,352 |
| 2018 | 30年 | 12,418 | 12,342 | 12,325 | 12,469 | 12,526 | 12,443 | 12,305 | 12,326 | 12,336 | 12,475 | 12,616 | 12,610 |
| 2019 | 31・元年 | 12,483 | 12,428 | 12,459 | 12,527 | 12,643 | 12,769 | 12,924 | 12,855 | 12,802 | 12,539 | 12,624 | 12,793 |
| 2020 | 2年 | 13,187 | 13,223 | 13,045 | 12,363 | 12,259 | 12,655 | 13,432 | 14,188 | 14,281 | 14,323 | 14,388 | 14,090 |
| 2021 | 3年 | 13,837 | 13,807 | 13,550 | 13,430 | 13,280 | 13,154 | 13,060 | 13,072 | 12,957 | 12,969 | 12,963 | 12,963 |
| 2022 | 4年 | 13,023 | 12,933 | 13,075 | 13,119 | 13,164 | 13,136 | 13,078 | 13,027 | 13,042 | 12,966 | 12,855 | 12,849 |
| 2023 | 5年 | 12,968 | 13,125 | 13,326 | 13,358 | 13,484 | 13,599 | 13,659 | 13,727 | 13,776 | 13,773 | 13,619 | 13,805 |
| 2024 | 6年 | 13,846 | 13,961 | 13,599 | 13,377 | 13,436 | 13,470 | 13,431 | 13,390 | 13,289 | 13,148 | 13,109 | 13,115 |
| 2025 | 7年 | 13,141 | 13,014 | 12,771 | 12,663 | 12,831 | 12,755 | 12,726 | 12,661 | 12,597 | 12,603 | 12,572 | 12,450 |
| 2026 | 8年 | 12,505 | 12,266 | 12,177 | 12,208 | | | | | | | | |

※季節調整法は、センサス局法Ⅱ(X-12-ARIMA)による。なお、令和7年12月以前の数値は、新季節指数により改訂されている。
 ※ハローワークインターネットサービスの機能拡充に伴う令和3年9月以降の数値の取扱いは、1頁の注5を参照。
 ※昭和38年度以降の統計史上で過去最高数は平成21年7月の21,706人、過去最低数は昭和44年2月の3,810人

2. 有効求人数(季節調整値;新規学卒を除きパートを含む)

| 西暦 | 和暦 | 1月 | 2月 | 3月 | 4月 | 5月 | 6月 | 7月 | 8月 | 9月 | 10月 | 11月 | 12月 |
|------|-------|--------|--------|--------|--------|--------|--------|--------|--------|---------------|--------|--------|--------|
| 2017 | 29年 | 16,197 | 16,548 | 16,648 | 17,010 | 16,811 | 17,005 | 16,983 | 17,241 | 17,488 | 17,344 | 17,684 | 17,988 |
| 2018 | 30年 | 18,267 | 18,215 | 17,923 | 18,393 | 18,394 | 17,992 | 17,963 | 18,326 | 18,444 | 18,457 | 18,336 | 18,027 |
| 2019 | 31・元年 | 17,901 | 18,086 | 18,123 | 18,081 | 18,341 | 18,642 | 18,658 | 18,293 | 17,888 | 17,424 | 16,933 | 16,924 |
| 2020 | 2年 | 17,030 | 16,837 | 15,562 | 13,640 | 12,402 | 12,423 | 12,768 | 13,038 | 13,255 | 13,644 | 14,120 | 14,647 |
| 2021 | 3年 | 14,321 | 14,640 | 15,110 | 15,443 | 15,661 | 15,782 | 16,209 | 16,094 | 16,147 | 16,565 | 16,718 | 17,014 |
| 2022 | 4年 | 17,101 | 17,004 | 17,444 | 17,645 | 18,032 | 18,516 | 18,698 | 18,822 | 19,429 | 18,965 | 18,648 | 18,535 |
| 2023 | 5年 | 18,421 | 18,495 | 17,948 | 18,015 | 17,907 | 17,537 | 17,265 | 17,200 | 17,023 | 16,583 | 16,724 | 16,893 |
| 2024 | 6年 | 17,656 | 17,561 | 17,228 | 17,117 | 17,032 | 17,241 | 17,232 | 17,218 | 16,907 | 16,848 | 16,820 | 16,822 |
| 2025 | 7年 | 16,732 | 16,625 | 16,613 | 16,619 | 16,855 | 16,540 | 16,375 | 16,213 | 16,480 | 16,480 | 16,558 | 16,437 |
| 2026 | 8年 | 16,516 | 16,435 | 16,791 | 16,741 | | | | | | | | |

※季節調整法は、センサス局法Ⅱ(X-12-ARIMA)による。なお、令和7年12月以前の数値は、新季節指数により改訂されている。
 ※昭和38年度以降の統計史上で過去最高数は令和4年9月の19,429人、過去最低数は昭和40年12月の5,466人

3. 山梨県の有効求人倍率(季節調整値;新規学卒を除きパートを含む)

| 西暦 | 和暦 | 1月 | 2月 | 3月 | 4月 | 5月 | 6月 | 7月 | 8月 | 9月 | 10月 | 11月 | 12月 |
|------|-------|------|------|------|------|------|------|------|------|------|------|------|------|
| 2017 | 29年 | 1.27 | 1.30 | 1.30 | 1.34 | 1.34 | 1.37 | 1.37 | 1.38 | 1.38 | 1.42 | 1.43 | 1.46 |
| 2018 | 30年 | 1.47 | 1.48 | 1.45 | 1.48 | 1.47 | 1.45 | 1.46 | 1.49 | 1.50 | 1.48 | 1.45 | 1.43 |
| 2019 | 31・元年 | 1.43 | 1.46 | 1.45 | 1.44 | 1.45 | 1.46 | 1.44 | 1.42 | 1.40 | 1.39 | 1.34 | 1.32 |
| 2020 | 2年 | 1.29 | 1.27 | 1.19 | 1.10 | 1.01 | 0.98 | 0.95 | 0.92 | 0.93 | 0.95 | 0.98 | 1.04 |
| 2021 | 3年 | 1.03 | 1.06 | 1.12 | 1.15 | 1.18 | 1.20 | 1.24 | 1.23 | 1.25 | 1.28 | 1.29 | 1.31 |
| 2022 | 4年 | 1.31 | 1.31 | 1.33 | 1.34 | 1.37 | 1.41 | 1.43 | 1.44 | 1.49 | 1.46 | 1.45 | 1.44 |
| 2023 | 5年 | 1.42 | 1.41 | 1.35 | 1.35 | 1.33 | 1.29 | 1.26 | 1.25 | 1.24 | 1.20 | 1.23 | 1.22 |
| 2024 | 6年 | 1.28 | 1.26 | 1.27 | 1.28 | 1.27 | 1.28 | 1.28 | 1.29 | 1.27 | 1.28 | 1.28 | 1.28 |
| 2025 | 7年 | 1.27 | 1.28 | 1.30 | 1.31 | 1.31 | 1.30 | 1.29 | 1.28 | 1.31 | 1.31 | 1.32 | 1.32 |
| 2026 | 8年 | 1.32 | 1.34 | 1.38 | 1.37 | | | | | | | | |

※季節調整法は、センサス局法Ⅱ(X-12-ARIMA)による。なお、令和7年12月以前の数値は、新季節指数により改訂されている。
 ※ハローワークインターネットサービスの機能拡充に伴う令和3年9月以降の数値の取扱いは、1頁の注5を参照。
 ※昭和38年度以降の統計史上で過去最高倍率は昭和48年11月の3.79倍、過去最低倍率は平成21年7月、8月の0.39倍

4. 全国の有効求人倍率(季節調整値;新規学卒を除きパートを含む)

| 西暦 | 和暦 | 1月 | 2月 | 3月 | 4月 | 5月 | 6月 | 7月 | 8月 | 9月 | 10月 | 11月 | 12月 |
|------|-------|------|------|------|------|------|------|------|------|------|------|------|------|
| 2017 | 29年 | 1.43 | 1.45 | 1.45 | 1.48 | 1.49 | 1.50 | 1.51 | 1.52 | 1.53 | 1.55 | 1.56 | 1.58 |
| 2018 | 30年 | 1.60 | 1.59 | 1.59 | 1.59 | 1.60 | 1.62 | 1.63 | 1.63 | 1.64 | 1.63 | 1.63 | 1.62 |
| 2019 | 31・元年 | 1.63 | 1.63 | 1.63 | 1.63 | 1.62 | 1.61 | 1.60 | 1.60 | 1.59 | 1.59 | 1.57 | 1.56 |
| 2020 | 2年 | 1.49 | 1.44 | 1.40 | 1.31 | 1.19 | 1.12 | 1.08 | 1.05 | 1.04 | 1.04 | 1.05 | 1.06 |
| 2021 | 3年 | 1.08 | 1.09 | 1.10 | 1.10 | 1.11 | 1.13 | 1.14 | 1.14 | 1.15 | 1.15 | 1.16 | 1.17 |
| 2022 | 4年 | 1.19 | 1.21 | 1.22 | 1.24 | 1.26 | 1.27 | 1.29 | 1.31 | 1.33 | 1.34 | 1.35 | 1.35 |
| 2023 | 5年 | 1.35 | 1.33 | 1.32 | 1.32 | 1.31 | 1.31 | 1.30 | 1.30 | 1.30 | 1.30 | 1.28 | 1.27 |
| 2024 | 6年 | 1.26 | 1.26 | 1.26 | 1.25 | 1.24 | 1.24 | 1.24 | 1.24 | 1.25 | 1.26 | 1.26 | 1.25 |
| 2025 | 7年 | 1.25 | 1.25 | 1.25 | 1.25 | 1.23 | 1.22 | 1.22 | 1.21 | 1.20 | 1.19 | 1.19 | 1.20 |
| 2026 | 8年 | 1.18 | 1.19 | 1.18 | 1.18 | | | | | | | | |

※季節調整法は、センサス局法Ⅱ(X-12-ARIMA)による。なお、令和7年12月以前の数値は、新季節指数により改訂されている。
 ※ハローワークインターネットサービスの機能拡充に伴う令和3年9月以降の数値の取扱いは、1頁の注5を参照。
 ※昭和38年度以降の統計史上で過去最高倍率は昭和48年11月の1.93倍、過去最低倍率は平成21年8月の0.42倍

就業地別

1. 新規求人数(季節調整値;新規学卒を除きパートを含む)

山梨労働局 職業安定部 職業安定課

| 西暦 | 和暦 | 1月 | 2月 | 3月 | 4月 | 5月 | 6月 | 7月 | 8月 | 9月 | 10月 | 11月 | 12月 |
|------|-------|-------|-------|-------|--------------|-------|-------|-------|-------|-------|-------|-------|-------|
| 2017 | 29年 | 6,809 | 6,670 | 6,434 | 6,963 | 6,605 | 6,637 | 7,195 | 7,099 | 7,103 | 6,942 | 7,128 | 7,666 |
| 2018 | 30年 | 7,118 | 7,054 | 7,519 | 7,810 | 6,654 | 6,990 | 7,424 | 7,423 | 7,309 | 7,539 | 7,300 | 6,918 |
| 2019 | 31・元年 | 7,249 | 7,458 | 7,268 | 7,147 | 7,509 | 7,277 | 6,962 | 7,587 | 6,970 | 6,876 | 6,772 | 6,983 |
| 2020 | 2年 | 6,695 | 6,518 | 6,190 | 4,364 | 4,926 | 5,331 | 5,300 | 5,230 | 5,494 | 5,627 | 6,042 | 5,940 |
| 2021 | 3年 | 5,380 | 6,230 | 6,552 | 5,631 | 6,172 | 6,526 | 6,434 | 6,372 | 6,679 | 6,775 | 6,927 | 6,817 |
| 2022 | 4年 | 6,857 | 6,756 | 7,323 | 7,105 | 7,146 | 7,289 | 7,543 | 7,475 | 7,663 | 7,599 | 7,120 | 7,619 |
| 2023 | 5年 | 7,261 | 7,236 | 7,018 | 7,232 | 7,117 | 6,791 | 6,866 | 7,375 | 6,806 | 6,505 | 6,967 | 6,902 |
| 2024 | 6年 | 7,112 | 6,880 | 6,943 | 6,874 | 6,698 | 7,098 | 6,937 | 6,848 | 6,944 | 7,218 | 6,505 | 6,622 |
| 2025 | 7年 | 7,270 | 6,724 | 6,666 | 6,822 | 6,882 | 6,156 | 6,508 | 6,878 | 6,617 | 6,592 | 6,883 | 6,710 |
| 2026 | 8年 | 6,980 | 6,641 | 7,101 | 6,627 | | | | | | | | |

※季節調整法は、センサス局法Ⅱ(X-12-ARIMA)による。なお、令和7年12月以前の数値は、新季節指数により改訂されている。

※令和2年3月以前の就業地別季節求人については、求人受理所を就業地とみなして集計している。

※就業地として複数の市区町村が挙げられている求人については、求人数を該当の市区町村に割り当てることにより集計している。

2. 有効求人数(季節調整値;新規学卒を除きパートを含む)

| 西暦 | 和暦 | 1月 | 2月 | 3月 | 4月 | 5月 | 6月 | 7月 | 8月 | 9月 | 10月 | 11月 | 12月 |
|------|-------|--------|--------|--------|--------|--------|--------|--------|--------|---------------|--------|--------|--------|
| 2017 | 29年 | 18,087 | 18,467 | 18,653 | 19,105 | 19,025 | 19,176 | 19,388 | 19,655 | 20,047 | 19,854 | 20,120 | 20,450 |
| 2018 | 30年 | 20,736 | 20,678 | 20,170 | 20,956 | 21,041 | 20,584 | 20,506 | 20,937 | 20,923 | 20,946 | 20,928 | 20,517 |
| 2019 | 31・元年 | 20,266 | 20,422 | 20,317 | 20,138 | 20,516 | 20,859 | 20,826 | 20,483 | 20,125 | 19,598 | 19,278 | 19,347 |
| 2020 | 2年 | 19,260 | 18,895 | 17,574 | 15,789 | 14,071 | 13,865 | 14,190 | 14,489 | 14,637 | 15,203 | 15,812 | 16,323 |
| 2021 | 3年 | 15,984 | 16,291 | 16,873 | 17,303 | 17,514 | 17,641 | 18,129 | 18,041 | 18,135 | 18,593 | 18,883 | 19,149 |
| 2022 | 4年 | 19,290 | 19,135 | 19,785 | 20,104 | 20,568 | 20,995 | 21,151 | 21,283 | 21,595 | 21,285 | 21,115 | 21,105 |
| 2023 | 5年 | 20,989 | 21,170 | 20,845 | 20,907 | 20,738 | 20,401 | 20,077 | 20,077 | 19,715 | 19,466 | 19,371 | 19,493 |
| 2024 | 6年 | 20,051 | 19,914 | 19,712 | 19,727 | 19,732 | 20,272 | 20,331 | 20,287 | 19,955 | 20,175 | 20,001 | 19,867 |
| 2025 | 7年 | 19,759 | 19,556 | 19,493 | 19,477 | 19,601 | 19,286 | 19,110 | 19,090 | 19,300 | 19,275 | 19,402 | 19,394 |
| 2026 | 8年 | 19,331 | 19,200 | 19,772 | 19,660 | | | | | | | | |

※季節調整法は、センサス局法Ⅱ(X-12-ARIMA)による。なお、令和7年12月以前の数値は、新季節指数により改訂されている。

※令和2年3月以前の就業地別季節求人については、求人受理所を就業地とみなして集計している。

3. 就業地別新規求人倍率(季節調整値;新規学卒を除きパートを含む)

| 西暦 | 和暦 | 1月 | 2月 | 3月 | 4月 | 5月 | 6月 | 7月 | 8月 | 9月 | 10月 | 11月 | 12月 |
|------|-------|------|-------------|------|------|------|------|------|------|------|------|------|------|
| 2017 | 29年 | 2.04 | 2.05 | 1.95 | 2.17 | 2.26 | 2.10 | 2.31 | 2.19 | 2.21 | 2.49 | 2.23 | 2.28 |
| 2018 | 30年 | 2.37 | 2.25 | 2.37 | 2.43 | 2.11 | 2.39 | 2.51 | 2.34 | 2.37 | 2.38 | 2.39 | 2.23 |
| 2019 | 31・元年 | 2.37 | 2.43 | 2.32 | 2.33 | 2.31 | 2.26 | 2.11 | 2.51 | 2.26 | 2.25 | 2.17 | 2.03 |
| 2020 | 2年 | 2.04 | 2.07 | 2.04 | 1.58 | 1.75 | 1.64 | 1.68 | 1.67 | 1.84 | 1.87 | 2.02 | 2.06 |
| 2021 | 3年 | 1.87 | 1.99 | 2.28 | 1.95 | 2.13 | 2.37 | 2.20 | 2.13 | 2.32 | 2.29 | 2.30 | 2.37 |
| 2022 | 4年 | 2.36 | 2.36 | 2.31 | 2.42 | 2.44 | 2.49 | 2.63 | 2.61 | 2.60 | 2.64 | 2.50 | 2.74 |
| 2023 | 5年 | 2.55 | 2.50 | 2.42 | 2.45 | 2.47 | 2.30 | 2.42 | 2.53 | 2.34 | 2.26 | 2.45 | 2.38 |
| 2024 | 6年 | 2.45 | 2.44 | 2.51 | 2.51 | 2.46 | 2.62 | 2.53 | 2.59 | 2.59 | 2.70 | 2.50 | 2.54 |
| 2025 | 7年 | 2.64 | 2.57 | 2.60 | 2.62 | 2.56 | 2.43 | 2.49 | 2.61 | 2.54 | 2.55 | 2.54 | 2.44 |
| 2026 | 8年 | 2.57 | 2.76 | 2.67 | 2.57 | | | | | | | | |

※季節調整法は、センサス局法Ⅱ(X-12-ARIMA)による。なお、令和7年12月以前の数値は、新季節指数により改訂されている。

※令和2年3月以前の就業地別季節求人については、求人受理所を就業地とみなして集計している。

※就業地として複数の市区町村が挙げられている求人については、求人数を該当の市区町村に割り当てることにより集計している。

※就業地別求人倍率は、県内の雇用機会の規模をみるためのものです。

※ハローワークインターネットサービスの機能拡充に伴う令和3年9月以降の数値の取扱いは、1頁の注5を参照。

4. 就業地別有効求人倍率(季節調整値;新規学卒を除きパートを含む)

| 西暦 | 和暦 | 1月 | 2月 | 3月 | 4月 | 5月 | 6月 | 7月 | 8月 | 9月 | 10月 | 11月 | 12月 |
|------|-------|------|------|------|------|------|------|------|-------------|-------------|------|------|------|
| 2017 | 29年 | 1.42 | 1.45 | 1.45 | 1.50 | 1.52 | 1.54 | 1.56 | 1.57 | 1.58 | 1.62 | 1.63 | 1.66 |
| 2018 | 30年 | 1.67 | 1.68 | 1.64 | 1.68 | 1.68 | 1.65 | 1.67 | 1.70 | 1.70 | 1.68 | 1.66 | 1.63 |
| 2019 | 31・元年 | 1.62 | 1.64 | 1.63 | 1.61 | 1.62 | 1.63 | 1.61 | 1.59 | 1.57 | 1.56 | 1.53 | 1.51 |
| 2020 | 2年 | 1.46 | 1.43 | 1.35 | 1.28 | 1.15 | 1.10 | 1.06 | 1.02 | 1.02 | 1.06 | 1.10 | 1.16 |
| 2021 | 3年 | 1.16 | 1.18 | 1.25 | 1.29 | 1.32 | 1.34 | 1.39 | 1.38 | 1.40 | 1.43 | 1.46 | 1.48 |
| 2022 | 4年 | 1.48 | 1.48 | 1.51 | 1.53 | 1.56 | 1.60 | 1.62 | 1.63 | 1.66 | 1.64 | 1.64 | 1.64 |
| 2023 | 5年 | 1.62 | 1.61 | 1.56 | 1.57 | 1.54 | 1.50 | 1.47 | 1.46 | 1.43 | 1.41 | 1.42 | 1.41 |
| 2024 | 6年 | 1.45 | 1.43 | 1.45 | 1.47 | 1.47 | 1.50 | 1.51 | 1.52 | 1.50 | 1.53 | 1.53 | 1.51 |
| 2025 | 7年 | 1.50 | 1.50 | 1.53 | 1.54 | 1.53 | 1.51 | 1.50 | 1.51 | 1.53 | 1.53 | 1.54 | 1.56 |
| 2026 | 8年 | 1.55 | 1.57 | 1.62 | 1.61 | | | | | | | | |

※季節調整法は、センサス局法Ⅱ(X-12-ARIMA)による。なお、令和7年12月以前の数値は、新季節指数により改訂されている。

※令和2年3月以前の就業地別季節求人については、求人受理所を就業地とみなして集計している。

※就業地として複数の市区町村が挙げられている求人については、求人数を該当の市区町村に割り当てることにより集計している。

※就業地別有効求人倍率は、県内の雇用機会の規模をみるためのものです。

※ハローワークインターネットサービスの機能拡充に伴う令和3年9月以降の数値の取扱いは、1頁の注5を参照。

＜ 障害のある方を雇用している、または雇用を検討している企業の皆さまへ ＞

障害者雇用促進セミナー

のご案内

令和8年7月に障害者の法定雇用率は**2.5%から2.7%**へ引き上げられます。**法改正のポイントや障害者雇用について理解**を深めていただくため、障害者雇用促進セミナーを開催します。

精神障害・発達障害のある方々の雇用は、年々増加しています。これらの方々が安定して働き続けるには、職場において共に働く上での配慮があることが重要です。精神・発達障害者しごとサポーター養成講座では、**精神障害・発達障害についての知識や一緒に働くために必要な配慮などの理解**を深めることができます。

初めての障害者雇用を検討している方、障害者との関わり方について知識を身につけたい方等、お気軽にご参加ください。

障害者雇用促進セミナーの概要

◆内 容：Ⅰ. 障害者雇用の現状、障害者雇用の流れと支援策について
(予 定) Ⅱ. 精神・発達障害者しごとサポーター養成講座

「精神疾患（発達障害を含む）の種類」、「精神・発達障害の特性」、
「共に働く上でのポイント（コミュニケーション方法）」等について

◆受講対象：**山梨県内の企業に雇用されている方であれば、どなたでも受講可能です。**
(今現在、障害のある方と一緒に働いているかどうか等は問いません。)

◆講座時間：100分程度（講義85分、質疑応答15分程度）を予定。

| 開催日 | 開催時間 | 会場 | 定員 |
|---------------|------------------------------|--------------------------------------|-------|
| ①令和8年7月28日（火） | 14時30分～16時10分 (受付14時00分～) | ポリテクセンター山梨 会議室a、b (甲府市中小河原町403-1) | 40名程度 |
| ②令和8年7月31日（金） | 14時00分～15時40分 (受付13時45分～) | ハローワーク富士吉田2階会議室 (富士吉田市竜ヶ丘2-4-3) | 20名程度 |

申込方法

下記二次元コードより申込サイトへアクセスいただき、必要事項を入力の上お申し込みください。
又は、インターネットにて「労働局・ハローワーク説明会等受付サイト」と検索し、山梨県内で開催予定の説明会一覧より申し込みいただくこともできます。

①令和8年7月28日（火）→



※申込締切：令和8年7月24日（金）

②令和8年7月31日（金）→



※申込締切：令和8年7月29日（水）

お問い合わせ先



山梨労働局職業安定部職業対策課

TEL：055-225-2858 障害者雇用担当

令和 8 年度(第 99 回)全国安全週間

7月1日～7日（準備期間6月1日～30日）

スローガン 「多様な人材 全員参加」

みんなで育てる安全職場

【趣 旨】

全国安全週間は、昭和3年に初めて実施されて以来、「人命尊重」という基本理念の下、「産業界での自主的な労働災害防止活動を推進し、広く一般の安全意識の高揚と安全活動の定着を図ること」を目的に、一度も中断することなく続けられ、今年で99回目を迎えます。

この間、事業場では、労使が協調して労働災害防止対策が展開されてきました。この努力により、労働災害は長期的には減少していますが、全国の発生状況を見ると、近年の労働災害については死亡災害は減少傾向にあるものの、休業4日以上死傷災害は平成21年以降、増加傾向が継続しています。特に、高年齢労働者の増加等を背景として、転倒や腰痛といった労働者の作業行動に起因する死傷災害が増加し続けており、死亡災害については、墜落・転落などの災害が依然として後を絶たない状況にあります。

また、山梨県内での令和7年の労働災害発生状況を見ると、死亡災害が全業種合計で8人（前年比2人増）、休業4日以上死傷災害が948人（前年比52人増）となり、特に、死傷災害の増加に歯止めがかからない状況となっています。

労働災害を少しでも減らし、労働者一人一人が安全に働くことができる職場環境を築くためには、山梨第14次労働災害防止計画に基づく施策を着実に推進することが必要であり、計画年次4年目となる令和8年度においても、引き続き労使一丸となった取組が求められます。

以上を踏まえ、更なる労働災害の減少を図る観点から、令和8年度の全国安全週間は、上記のスローガンの下で取り組みます。全国安全週間を契機として、それぞれの職場で、労働災害防止の重要性について認識を深め、災害ゼロを目指した安全活動の着実な実行を図られるようお願いいたします。

～ 山梨県内の労働災害発生状況 ～

業種別死傷者数（令和7年）

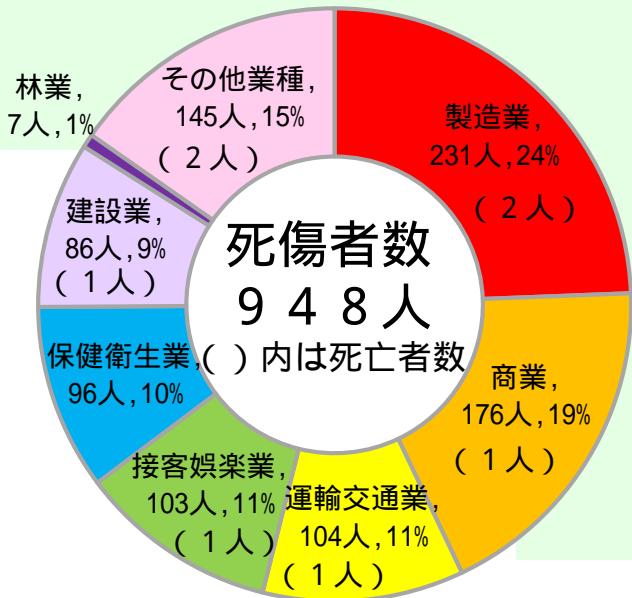

死傷者数・死亡者数の推移

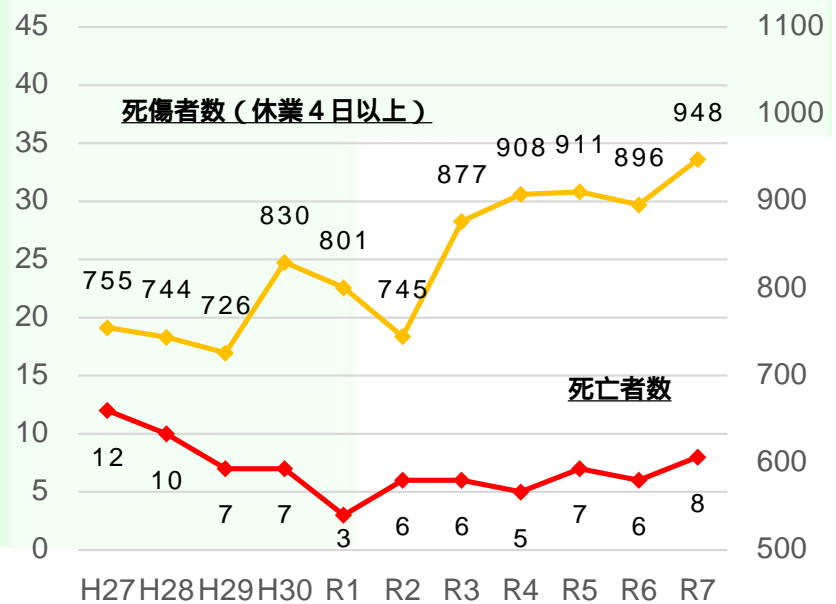

〔主 唱〕

山梨労働局、甲府・都留・躰沢労働基準監督署

〔協 賛〕

(一社)山梨県労働基準協会連合会、各地区労働基準協会、建設業労働災害防止協会山梨県支部、陸上貨物運送事業労働災害防止協会山梨県支部、林業・木材製造業労働災害防止協会山梨県支部、(公社)ボイラ・クレーン安全協会甲信事務所、(一社)山梨県鉄構溶接協会、(公社)建設荷役車両安全技術協会山梨県支部、(一社)日本労働安全衛生コンサルタント会山梨支部

〔協 力〕

山梨県、日本労働組合総連合会山梨県連合会、山梨県経営者協会

単位：人

準備期間中（6月1日～30日）及び本週間（7月1日～7日）に実施する事項

- 1 安全大会等での経営トップによる安全への所信表明を通じた関係者の意思の統一及び安全意識の高揚を図る。
- 2 安全パトロールによる職場の総点検を実施する。
- 3 安全旗の掲揚、標語の掲示、講演会等の開催、安全関係資料の配布等のほか、ホームページ等を通じて自社の安全活動等を社会へ発信する。
- 4 労働者の家族への職場の安全に関する文書の送付、職場見学等の実施により、家族の協力を呼びかける。
- 5 緊急時の措置について、必要な訓練を実施する。
- 6 「安全の日」の設定のほか、準備期間及び本週間にふさわしい行事を実施する。

山梨第14次労働災害防止計画（2023年度～2027年度） ～多様な形態で働く一人ひとりが潜在力を十分に発揮できる社会の実現を目指して～

2023年度に、労働安全衛生法第6条の規定に基づき厚生労働大臣が策定した第14次労働災害防止計画を基本として、山梨県内における労働災害の動向等を踏まえた山梨第14次労働災害防止計画を策定しました。山梨労働局及び各労働基準監督署では、労働災害防止団体、業界団体等と緊密な連携の下、本計画の目標達成に向けて取り組んでいます。

計画の全体目標

死亡災害：ひとたび発生すれば取り返しのつかない災害であることを踏まえ、2022年と比較して2027年においては、**20%以上減少**させることを基本としつつ、災害の動向を踏まえ、山梨第13次防期間中と比較して、山梨第14次防期間中の死亡者数の総数を**20%以上減少**させる。なお、最低限どちらか一方の目標を達成するものとする。

死傷災害：2022年と比較して、2027年までに休業4日以上労働災害による死傷者数を**減少**させることを基本としつつ、災害の動向を踏まえ、山梨第13次防期間中と比較して、14次防期間中の死傷者数の総数を**減少**させる。なお、最低限どちらか一方の目標を達成するものとする。

転倒災害防止対策に取り組みましょう！

令和7年の山梨県内における労働災害発生状況を見ると、新型コロナウイルス感染症を除いた948人中、269人（28.4%）の方が転倒によって被災しており、山梨県内における休業4日以上労働災害の中で最多となっています。また、被災した方の25.7%が30～59日、21.6%が60～89日、13.4%が90日以上休業しています。転倒災害は、「転ぶ」という単純な災害であっても、ひとたび発生すると約6割の方が1か月以上休業となる災害となっています。

特に年代が高い労働者が転倒した場合は重症化する割合が高くなっています。転倒災害はどのような職場でも発生する可能性があることから、事業主及び働く全ての方が常に問題意識を持ち、職場環境の整備、安全教育等の災害防止対策に取り組むことが重要です。

高齢労働者の労働災害防止に取り組みましょう！

65歳以上の就業者数は、過去10年間で約1.4倍増加しており、特に、保健衛生業をはじめとする第三次産業において増加しています。

山梨県内における令和7年の死傷者（休業4日以上でコロナによる死傷者を除く。）のうち60歳以上が36%を占め、最も多くなっています。特に死亡災害については、令和7年の死亡災害8人のうち5人が60歳以上であり、高齢労働者による災害の増加、重篤化が懸念されています。

高齢労働者の安全衛生対策について（「高齢者の労働災害防止のための指針」など）・
（同指針内のチェックリストを活用して総点検を実施してみましょう）



～～～《労働安全衛生法に基づく免許試験 出張特別試験のお知らせ》～～～

関東安全衛生技術センターによる出張特別試験が令和8年9月8日(火)に「アイメッセ山梨」で行われる予定です。

| 試験の種類 | 受験申請書の提出先(問い合わせ先) | 電話 | 提出期間等 |
|----------------------|--|--------------|---|
| 二級ボイラー技士 | (公社)ボイラ・クレーン安全協会甲信事務所 〒400-0212 南アルプス市下今諏訪610-9 | 055(287)9511 | 受付期間(消印有効) 6月26日(金)～7月9日(木) 受験準備講習とは別ですので、 忘れずに手続きをしてください。 郵送時の注意点 簡易書留又はレターパックプラスのみ。その他の方法によるものは 受付できません。 |
| ガス溶接作業主任者 | (一社)山梨県鉄構溶接協会 〒400-0055 甲府市大津町317-2 | 055(241)2674 | |
| 第一種衛生管理者 第二種衛生管理者 | (一社)山梨県労働基準協会連合会 〒400-0024 甲府市北口2-15-1 | 055(251)6626 | |
| 発破技士 | 建設業労働災害防止協会山梨県支部 〒400-0031 甲府市丸の内1-13-7山梨県建設会館内 | 055(221)8810 | |

ともに働き、ともに支える社会へ ～外国人雇用はルールを守って適正に～

6月は「外国人雇用啓発月間」



外国人を雇用している事業主の皆さん
守るべき雇用ルールを、いま一度チェックしてみましょう

- 国籍で差別しない公平な採用選考を行っていますか？
- 労働法令を守り、労働・社会保険に入っていますか？
- 日本語教育や生活上・職務上の相談に配慮していますか？
- 安易な解雇はしていませんか？
- 外国人の雇入れ・離職時に、ハローワークへ外国人雇用状況届出を出していますか？

「外国人労働者の雇用管理の改善等に関して事業主が適切に対処するための指針」より



詳しくは、ハローワーク(公共職業安定所)、都道府県労働局にお問い合わせください。