

# 職業安定業務統計月報

## やまぐち

平成24年8月分

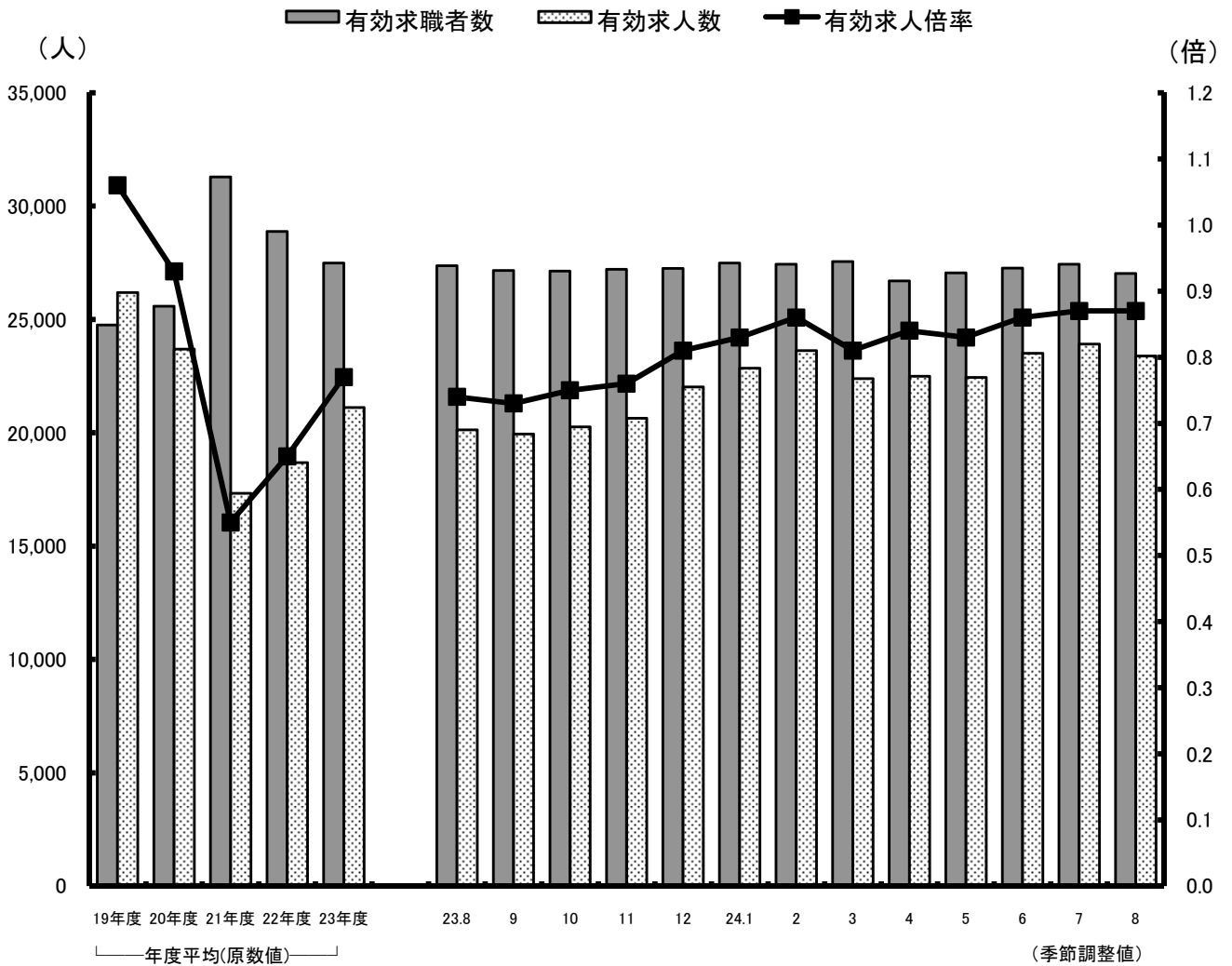

厚生労働省 山口労働局職業安定部職業安定課

TEL 083(995)0380

# 目 次

|                            |     |
|----------------------------|-----|
| 労働市場の概況 .....              | 1 頁 |
| 主要業務概要 .....               | 3   |
| 一般職業紹介関係                   |     |
| 産業別・規模別新規求人状況 .....        | 4   |
| 主要指標(一般職業紹介関係) .....       | 5   |
| 安定所別求職・求人状況 .....          | 6   |
| パートタイム職業紹介状況 .....         | 7   |
| 雇用保険関係                     |     |
| 主要指標(雇用保険関係) .....         | 8   |
| 雇用保険状況 .....               | 9   |
| 就職促進給付状況 .....             | 9   |
| 高年齢求職者給付・短期特例求職者給付状況 ..... | 10  |
| <特集>                       |     |
| 職業別常用職業紹介状況(平成24年8月) ..... | 11  |

# 労働市場の概況(平成24年8月)

## 1 県内景況(日本銀行下関支店「山口県金融経済情勢」より)

県内景気は、持ち直しに向けた動きが一服しており、横ばい圏内で推移している。

輸出や公共投資は前年を下回っているほか、住宅投資も前年を下回った。一方、設備投資は持ち直しの動きが強まっているほか、個人消費は底堅く推移している。こうした中、生産は全体として弱めの動きが続いている。雇用・所得情勢は名目賃金が前年を下回っているものの、常用雇用者数が前年を上回っているほか、有効求人倍率も上昇基調にあるなど、幾分改善している。また、企業倒産は、件数、負債総額ともに前年を上回った。この間、企業の業況感は製造業を中心に幾分悪化している。

先行きについては、一部業種における生産動向の不確実性は減少を続けているものの、海外金融経済を巡る不確実性や国内需要が県内景気に及ぼす影響、個人消費の持続性については、引き続き注意深くみていく必要がある。

金融面では、預金は前年を上回っている一方、貸出は前年を下回っている。

## 2 労働市場の動き

### (1) 求職状況(パートを含む)

新規求職申込件数は6,350件で、前年同月に比べ450件(6.6%)の減少となった。

また、月間有効求職者数は26,896人で、前年同月に比べ455人(1.7%)の減少となった。

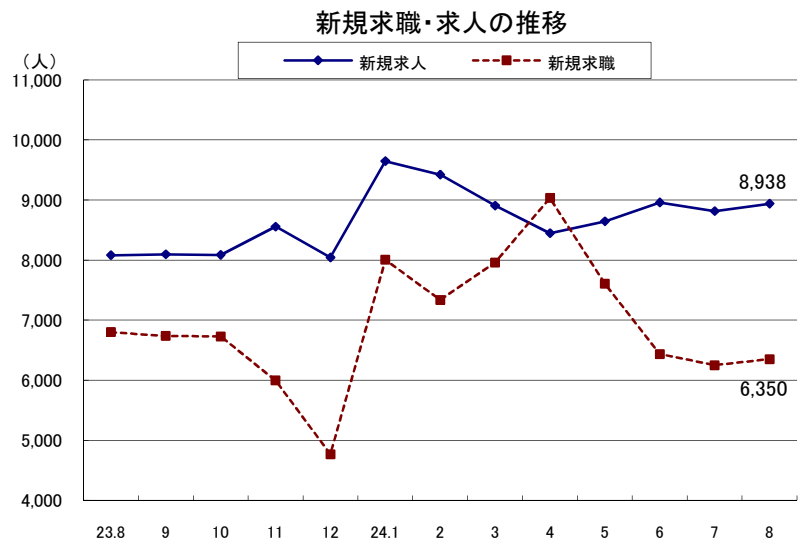

### (2) 求人状況(パートを含む)

新規求人数は8,938人で、前年同月に比べ858人(10.6%)の増加となった。

また、月間有効求人数は23,372人で、前年同月に比べ3,264人(16.2%)の増加となった。

新規求人の産業別状況を前年同月と比べると、「卸売業、小売業(381人増)」、「医療、福祉(335人増)」、「宿泊業、飲食サービス業(149人増)」などで増加となった。

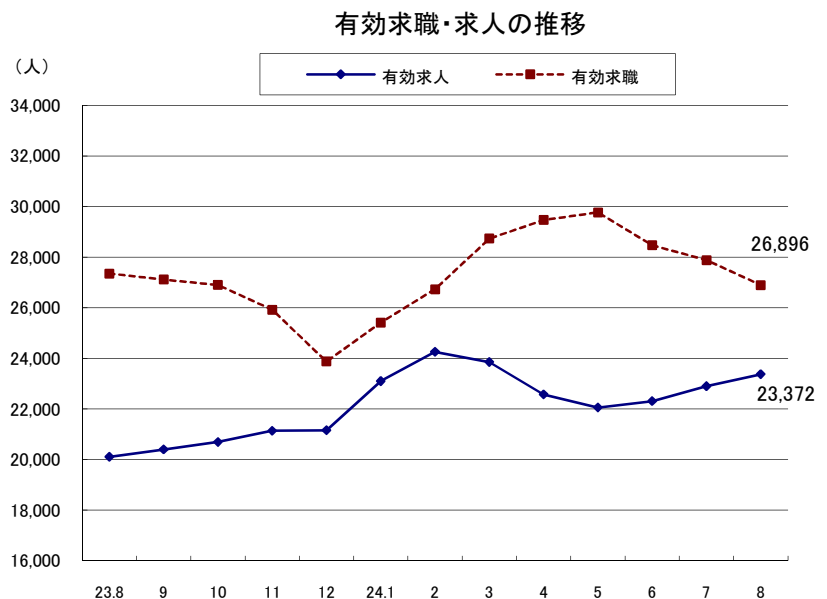

(3) 求人倍率(季節調整値)

新規求人倍率は1.28倍で、前月を0.04ポイント下回り、前年同月を0.17ポイント上回った。

有効求人倍率は0.87倍で、前月と同水準となり、前年同月を0.13ポイント上回った。

(4) 就職件数(パートを含む)

就職件数は2,172件で、前年同月に比べ11.1%減少し、就職率は34.2%で、前年同月を1.7ポイント下回った。

(5) 中高年齢者(45歳以上)の状況(パートを除く)

新規求職申込件数は1,368件で、前年同月に比べ3.3%減少した。

月間有効求職者数は6,778人で、前年同月に比べ2.9%減少した。これを、月間有効求職者全体に占める割合で見ると36.5%で、前年同月を0.3ポイント下回った。

また、就職件数は377件で、前年同月に比べ18.8%減少した。

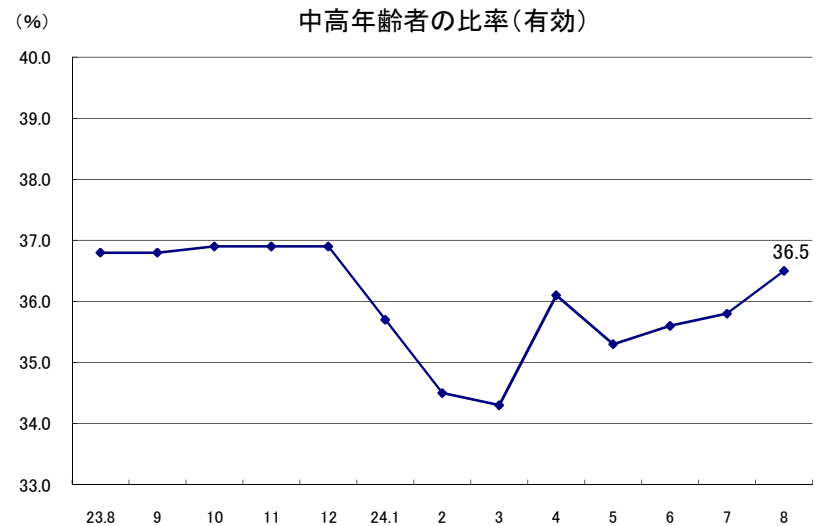
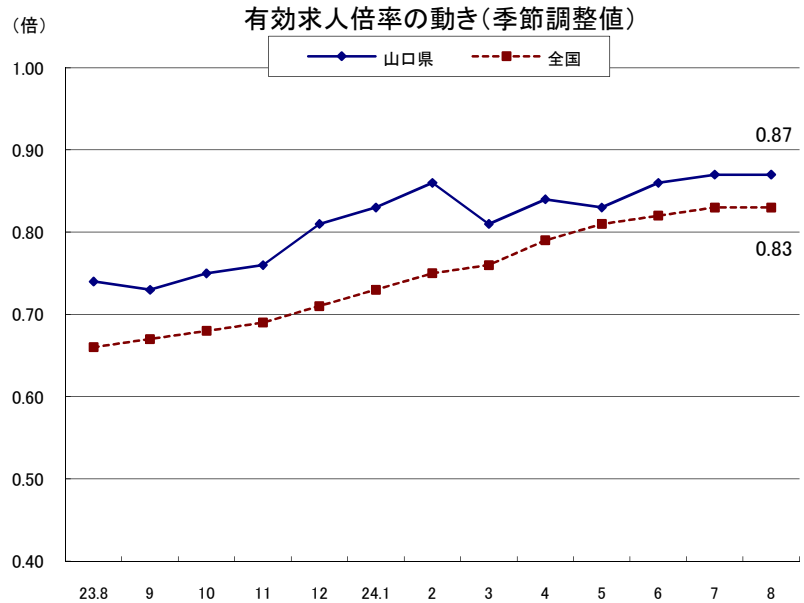

3 雇用保険関係

(1) 適用状況

適用事業所数は22,497事業所で、前年同月と同水準となり、被保険者数は371,167人で、前年同月に比べ0.3%減少した。

(2) 給付状況

一般受給資格決定件数は1,609件で、前年同月に比べ4.3%減少した。

受給者実人員(所定給付日数内)は7,509人で、前年同月に比べ2.1%増加した。

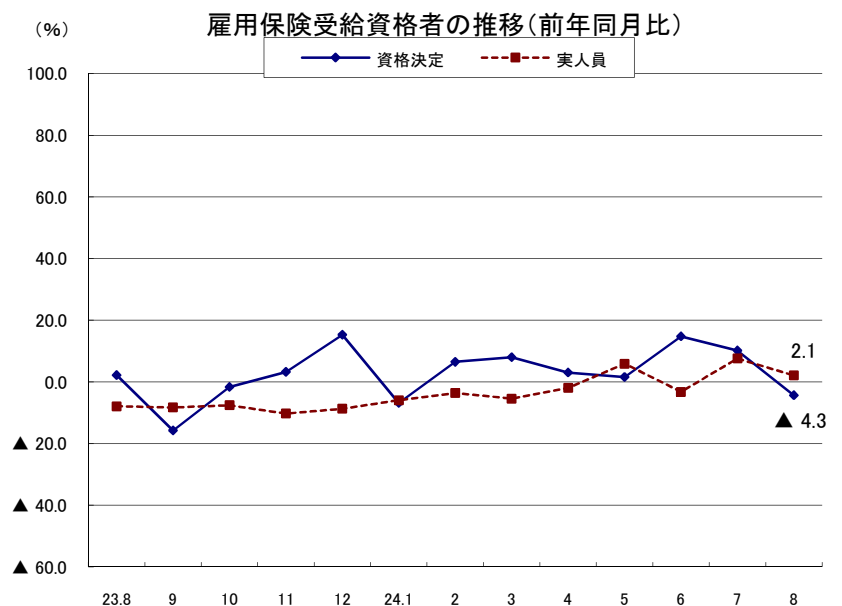

## 主要業務概要

| 項 目                                  |                 | 本 月<br>(24. 8)   | 前 月<br>(24. 7)   | 前年同月<br>(23. 8)  | 増 減 率                 |                     |
|--------------------------------------|-----------------|------------------|------------------|------------------|-----------------------|---------------------|
|                                      |                 |                  |                  |                  | 前 月 比                 | 前年同月比               |
| 一<br>般<br>職<br>業<br>紹<br>介<br>関<br>係 | 新規求職申込件数        | 6,350            | 6,250            | 6,800            | 1.6                   | ▲ 6.6               |
|                                      | 月間有効求職者数        | 26,896           | 27,880           | 27,351           | ▲ 3.5                 | ▲ 1.7               |
|                                      | 新規求人数           | 8,938            | 8,813            | 8,080            | 1.4                   | 10.6                |
|                                      | 月間有効求人数         | 23,372           | 22,897           | 20,108           | 2.1                   | 16.2                |
|                                      | 就職件数            | 2,172            | 2,481            | 2,443            | ▲ 12.5                | ▲ 11.1              |
|                                      | 充足数             | 2,130            | 2,429            | 2,326            | ▲ 12.3                | ▲ 8.4               |
|                                      | 新規求人倍率          | 1.28 倍<br>(1.41) | 1.32 倍<br>(1.41) | 1.11 倍<br>(1.19) | ▲ 0.04 ポイント<br>(0.00) | 0.17 ポイント<br>(0.22) |
|                                      | 有効求人倍率          | 0.87 倍<br>(0.87) | 0.87 倍<br>(0.82) | 0.74 倍<br>(0.74) | 0.00 ポイント<br>(0.05)   | 0.13 ポイント<br>(0.13) |
|                                      | 就職率             | 34.2%            | 39.7%            | 35.9%            | ▲ 5.5 ポイント            | ▲ 1.7 ポイント          |
|                                      | 充足率             | 23.8%            | 27.6%            | 28.8%            | ▲ 3.8 ポイント            | ▲ 5.0 ポイント          |
| 中<br>高<br>年<br>関<br>係                | 新規求職申込件数        | 1,368            | 1,381            | 1,414            | ▲ 0.9                 | ▲ 3.3               |
|                                      | 月間有効求職者数        | 6,778            | 6,852            | 6,980            | ▲ 1.1                 | ▲ 2.9               |
|                                      | 就職件数            | 377              | 426              | 464              | ▲ 11.5                | ▲ 18.8              |
|                                      | 月間有効求職者全体に占める割合 | 36.5%            | 35.8%            | 36.8%            | 0.7 ポイント              | ▲ 0.3 ポイント          |
| 雇<br>用<br>保<br>険<br>関<br>係           | 月末適用事業所数        | 22,497           | 22,485           | 22,492           | 0.1                   | 0.0                 |
|                                      | 月末被保険者数         | 371,167          | 371,709          | 372,232          | ▲ 0.1                 | ▲ 0.3               |
|                                      | 資格取得者数          | 4,224            | 4,580            | 4,172            | ▲ 7.8                 | 1.2                 |
|                                      | 資格喪失者数          | 4,823            | 5,012            | 4,791            | ▲ 3.8                 | 0.7                 |
|                                      | 離職票交付枚数         | 3,519            | 3,566            | 3,449            | ▲ 1.3                 | 2.0                 |
|                                      | 離職票提出件数         | 1,654            | 1,819            | 1,680            | ▲ 9.1                 | ▲ 1.5               |
|                                      | 受給資格決定件数        | 1,609            | 1,743            | 1,682            | ▲ 7.7                 | ▲ 4.3               |
|                                      | 初回受給者数          | 1,720            | 1,782            | 1,781            | ▲ 3.5                 | ▲ 3.4               |
|                                      | 受給者実人員          | 7,509            | 7,503            | 7,355            | 0.1                   | 2.1                 |
|                                      | 支給金額(千円)        | 925,946          | 913,476          | 923,794          | 1.4                   | 0.2                 |
| 日<br>雇                               | 手帳交付件数          | 2                | 2                | 0                | 0.0                   | -                   |
|                                      | 受給者実人員          | 72               | 68               | 75               | 5.9                   | ▲ 4.0               |
|                                      | 支給金額(千円)        | 6,057            | 4,883            | 6,232            | 24.0                  | ▲ 2.8               |

- (注) 1 一般職業紹介関係については、新規学卒を除きパートを含む。  
 2 新規求人倍率及び有効求人倍率の上段は季節調整値、下段( )内は原数値である。  
 3 中高年関係(45歳以上)については、パートを除く。  
 4 適用については、全被保険者の数値である。  
 5 給付については、一般の数値であり、受給者実人員及び支給金額は、所定給付日数内である。  
 6 日雇は普通給付である。

# 産業別・規模別新規求人状況

| 産業・事業所規模<br>項目                            | 総 数   |       |        | パートを除く |       |
|---|-------|-------|--------|--------|-------|
|   | 24年8月 | 23年8月 | 前年比    | 24年8月  | 23年8月 |
| A,B 農 業 , 林 業 , 漁 業 (01~04)               | 27    | 77    | ▲ 64.9 | 14     | 50    |
| C 鉱業, 採石業, 砂利採取業 (05)                     | 1     | 2     | ▲ 50.0 | 1      | 2     |
| D 建 設 業 (06~08)                           | 721   | 763   | ▲ 5.5  | 689    | 668   |
| E 製 造 業 (09~32)                           | 826   | 873   | ▲ 5.4  | 537    | 579   |
| 09 食 料 品 製 造 業                            | 301   | 286   | 5.2    | 142    | 134   |
| 10 飲 料 ・ た ば こ ・ 飼 料 製 造 業                | 24    | 12    | 100.0  | 14     | 7     |
| 11 織 維 工 業                                | 44    | 29    | 51.7   | 25     | 17    |
| 12 木 材 ・ 木 製 品 製 造 業                      | 14    | 21    | ▲ 33.3 | 10     | 16    |
| 13 家 具 ・ 装 備 品 製 造 業                      | 6     | 4     | 50.0   | 6      | 4     |
| 14 パルプ・紙・紙加工品製造業                          | 5     | 14    | ▲ 64.3 | 2      | 3     |
| 15 印 刷 ・ 同 関 連 業                          | 19    | 22    | ▲ 13.6 | 17     | 17    |
| 16 化 学 工 業                                | 41    | 85    | ▲ 51.8 | 31     | 58    |
| 17 石 油 製 品 ・ 石 炭 製 品 製 造 業                | 4     | 2     | 100.0  | 3      | 1     |
| 18 プラスチック製品製造業                            | 48    | 35    | 37.1   | 25     | 21    |
| 19 ゴ ム 製 品 製 造 業                          | 3     | 9     | ▲ 66.7 | 3      | 7     |
| 21 窯 業 ・ 土 石 製 品 製 造 業                    | 19    | 33    | ▲ 42.4 | 12     | 24    |
| 22 鉄 鋼 業                                  | 7     | 11    | ▲ 36.4 | 7      | 9     |
| 23 非 鉄 金 属 製 造 業                          | 6     | 7     | ▲ 14.3 | 6      | 7     |
| 24 金 属 製 品 製 造 業                          | 88    | 84    | 4.8    | 80     | 76    |
| 25 は ん 用 機 械 器 具 製 造 業                    | 53    | 43    | 23.3   | 44     | 41    |
| 26 生 産 用 機 械 器 具 製 造 業                    | 29    | 21    | 38.1   | 27     | 17    |
| 27 業 務 用 機 械 器 具 製 造 業                    | 4     | 4     | 0.0    | 4      | 0     |
| 28 電 子 部 品 ・ デ バ イ ス ・ 電 子 回 路 製 造 業      | 8     | 9     | ▲ 11.1 | 6      | 9     |
| 29 電 気 機 械 器 具 製 造 業                      | 21    | 12    | 75.0   | 15     | 9     |
| 30 情 報 通 信 機 械 器 具 製 造 業                  | 2     | 2     | 0.0    | 2      | 2     |
| 31 輸 送 用 機 械 器 具 製 造 業                    | 64    | 115   | ▲ 44.3 | 49     | 89    |
| 20, 32 そ の 他 の 製 造 業                      | 16    | 13    | 23.1   | 7      | 11    |
| F 電 気 ・ ガ ス ・ 熱 供 給 ・ 水 道 業 (33~36)       | 8     | 4     | 100.0  | 6      | 3     |
| G 情 報 通 信 業 (37~41)                       | 51    | 44    | 15.9   | 34     | 27    |
| H 運 輸 業 , 郵 便 業 (42~49)                   | 514   | 563   | ▲ 8.7  | 448    | 388   |
| I 卸 売 業 , 小 売 業 (50~61)                   | 1,952 | 1,571 | 24.3   | 972    | 749   |
| J 金 融 業 , 保 険 業 (62~67)                   | 70    | 89    | ▲ 21.3 | 49     | 75    |
| K 不 動 産 業 , 物 品 賃 貸 業 (68~70)             | 101   | 96    | 5.2    | 73     | 61    |
| L 学 術 研 究 , 専 門 ・ 技 術 サ ー ビ ス 業 (71~74)   | 189   | 164   | 15.2   | 128    | 123   |
| M 宿 泊 業 , 飲 食 サ ー ビ ス 業 (75~77)           | 764   | 615   | 24.2   | 182    | 133   |
| N 生 活 関 連 サ ー ビ ス 業 , 娯 楽 業 (78~80)       | 712   | 629   | 13.2   | 380    | 298   |
| O 教 育 , 学 習 支 援 業 (81,82)                 | 97    | 82    | 18.3   | 35     | 20    |
| P 医 療 , 福 祉 (83~85)                       | 1,872 | 1,537 | 21.8   | 1,122  | 976   |
| Q 複 合 サ ー ビ ス 事 業 (86,87)                 | 57    | 65    | ▲ 12.3 | 23     | 27    |
| R サ ー ビ ス 業 (他 に 分 類 さ れ な い も の) (88~96) | 844   | 780   | 8.2    | 473    | 471   |
| S, T 公 務 ・ そ の 他 (97~99)                  | 132   | 126   | 4.8    | 76     | 70    |
| 合 計                                       | 8,938 | 8,080 | 10.6   | 5,242  | 4,720 |
| 29 人 以 下                                  | 5,560 | 4,833 | 15.0   | 3,249  | 2,850 |
| 30 ~ 99 人                                 | 2,182 | 2,038 | 7.1    | 1,287  | 1,148 |
| 100 ~ 299 人                               | 865   | 885   | ▲ 2.3  | 503    | 547   |
| 300 ~ 499 人                               | 199   | 168   | 18.5   | 123    | 106   |
| 500 ~ 999 人                               | 81    | 89    | ▲ 9.0  | 45     | 38    |
| 1,000 人 以 上                               | 51    | 67    | ▲ 23.9 | 35     | 31    |

(注) 平成19年11月改訂「日本標準産業分類」に基づく区分による。

# 主要指標(一般職業紹介関係)

| 項目<br>年月 | 職業紹介         |        |          |        |        |            |        |        |        |        |        | 諸比率    |        |         |       |            |                           |
|----------|--------------|--------|----------|--------|--------|------------|--------|--------|--------|--------|--------|--------|--------|---------|-------|------------|---------------------------|
|          | 求職           |        |          |        | 求人     |            | 紹介     |        |        | 就職     |        |        |        | 求人倍率(倍) |       | 就職率<br>(%) | 有効求職者中<br>中高年齢者の<br>割合(%) |
|          | 新規求職<br>申込件数 | 中高年齢者  | 月間有効求職者数 | 中高年齢者  | 新規求人数  | 月間有効<br>求人 | 紹介件数   |        | 就職件数   |        | 新規     | 有効     |        |         |       |            |                           |
|          |              |        |          |        |        | 中高年齢者      | (保)受給者 | 中高年齢者  | (保)受給者 |        |        |        |        |         |       |            |                           |
| 19年度月平均  | 4,461        | 1,357  | 17,941   | 6,380  | 5,984  | 16,193     | 5,854  | 1,512  | 1,484  | 1,582  | 403    | 480    | 1.55   | 1.06    | 35.5  | 35.6       |                           |
| 20 "     | 4,768        | 1,492  | 18,620   | 6,722  | 5,255  | 14,201     | 6,653  | 1,783  | 1,731  | 1,511  | 410    | 458    | 1.32   | 0.93    | 31.7  | 36.1       |                           |
| 21 "     | 5,132        | 1,697  | 22,831   | 8,756  | 3,958  | 9,782      | 8,019  | 2,230  | 2,387  | 1,538  | 429    | 485    | 0.96   | 0.55    | 30.0  | 38.4       |                           |
| 22 "     | 4,945        | 1,614  | 20,315   | 7,607  | 4,294  | 10,653     | 7,279  | 2,134  | 1,711  | 1,560  | 434    | 405    | 1.05   | 0.65    | 31.5  | 37.4       |                           |
| 23 "     | 4,750        | 1,507  | 19,024   | 6,898  | 4,787  | 12,281     | 6,799  | 1,955  | 1,541  | 1,564  | 442    | 395    | 1.18   | 0.77    | 32.9  | 36.3       |                           |
| 23年 8月   | 4,705        | 1,414  | 18,947   | 6,980  | 4,720  | 11,776     | 6,544  | 1,972  | 1,573  | 1,605  | 464    | 431    | 1.11   | 0.74    | 34.1  | 36.8       |                           |
| 9月       | 4,429        | 1,429  | 18,689   | 6,881  | 4,728  | 11,946     | 6,620  | 1,912  | 1,520  | 1,717  | 486    | 463    | 1.16   | 0.73    | 38.8  | 36.8       |                           |
| 10月      | 4,486        | 1,514  | 18,414   | 6,798  | 4,653  | 12,041     | 6,653  | 1,910  | 1,606  | 1,554  | 436    | 406    | 1.16   | 0.75    | 34.6  | 36.9       |                           |
| 11月      | 4,091        | 1,226  | 17,790   | 6,560  | 4,852  | 12,234     | 6,359  | 1,861  | 1,542  | 1,507  | 447    | 418    | 1.20   | 0.76    | 36.8  | 36.9       |                           |
| 12月      | 3,319        | 1,068  | 16,532   | 6,097  | 4,708  | 12,275     | 4,918  | 1,392  | 1,220  | 1,231  | 337    | 308    | 1.29   | 0.81    | 37.1  | 36.9       |                           |
| 24年 1月   | 5,526        | 1,614  | 17,704   | 6,323  | 5,830  | 13,859     | 6,543  | 1,865  | 1,345  | 1,196  | 320    | 325    | 1.29   | 0.83    | 21.6  | 35.7       |                           |
| 2月       | 5,094        | 1,502  | 18,750   | 6,469  | 5,305  | 14,380     | 7,598  | 2,120  | 1,592  | 1,513  | 379    | 370    | 1.33   | 0.86    | 29.7  | 34.5       |                           |
| 3月       | 5,475        | 1,767  | 20,141   | 6,905  | 4,926  | 13,503     | 8,702  | 2,557  | 1,748  | 1,951  | 539    | 454    | 1.22   | 0.81    | 35.6  | 34.3       |                           |
| 4月       | 5,803        | 2,086  | 20,117   | 7,260  | 4,878  | 12,831     | 7,532  | 2,114  | 1,498  | 1,624  | 431    | 378    | 1.26   | 0.84    | 28.0  | 36.1       |                           |
| 5月       | 4,985        | 1,477  | 20,259   | 7,145  | 4,950  | 12,644     | 7,745  | 2,131  | 1,808  | 1,627  | 452    | 454    | 1.23   | 0.83    | 32.6  | 35.3       |                           |
| 6月       | 4,265        | 1,374  | 19,345   | 6,889  | 4,946  | 12,739     | 6,738  | 2,083  | 1,693  | 1,510  | 436    | 476    | 1.37   | 0.86    | 35.4  | 35.6       |                           |
| 7月       | 4,341        | 1,381  | 19,115   | 6,852  | 5,100  | 13,177     | 6,229  | 1,809  | 1,626  | 1,496  | 426    | 442    | 1.32   | 0.87    | 34.5  | 35.8       |                           |
| 8月       | 4,437        | 1,368  | 18,590   | 6,778  | 5,242  | 13,509     | 6,196  | 1,907  | 1,557  | 1,378  | 377    | 409    | 1.28   | 0.87    | 31.1  | 36.5       |                           |
| 前年度(同月)比 |              |        |          |        |        |            |        |        |        |        |        |        |        |         |       |            |                           |
| 19年度月平均  | ▲ 5.3        | ▲ 3.4  | ▲ 4.3    | ▲ 6.5  | ▲ 10.8 | ▲ 9.9      | ▲ 0.3  | 2.8    | 2.0    | ▲ 7.2  | ▲ 4.5  | ▲ 5.1  | ▲ 0.06 | ▲ 0.04  | ▲ 0.7 | ▲ 0.8      |                           |
| 20 "     | 6.9          | 10.0   | 3.8      | 5.4    | ▲ 12.2 | ▲ 12.3     | 13.7   | 17.9   | 16.7   | ▲ 4.5  | 1.7    | ▲ 4.5  | ▲ 0.23 | ▲ 0.13  | ▲ 3.8 | 0.5        |                           |
| 21 "     | 7.6          | 13.8   | 22.6     | 30.3   | ▲ 24.7 | ▲ 31.1     | 20.5   | 25.1   | 37.9   | 1.8    | 4.6    | 5.9    | ▲ 0.36 | ▲ 0.38  | ▲ 1.7 | 2.3        |                           |
| 22 "     | ▲ 3.6        | ▲ 4.9  | ▲ 11.0   | ▲ 13.1 | 8.5    | 8.9        | ▲ 9.2  | ▲ 4.3  | ▲ 28.3 | 1.4    | 1.4    | ▲ 16.5 | 0.09   | 0.10    | 1.5   | ▲ 1.0      |                           |
| 23 "     | ▲ 3.9        | ▲ 6.6  | ▲ 6.4    | ▲ 9.3  | 11.5   | 15.3       | ▲ 6.6  | ▲ 8.4  | ▲ 9.9  | 0.2    | 1.9    | ▲ 2.3  | 0.13   | 0.12    | 1.4   | ▲ 1.1      |                           |
| 23年 8月   | ▲ 2.2        | ▲ 5.9  | ▲ 6.9    | ▲ 10.6 | 8.8    | 11.1       | ▲ 10.1 | ▲ 12.7 | ▲ 13.1 | 13.8   | 19.0   | 8.3    | 0.15   | 0.11    | 4.8   | ▲ 1.6      |                           |
| 9月       | ▲ 12.1       | ▲ 12.8 | ▲ 8.6    | ▲ 11.8 | 9.9    | 9.8        | ▲ 9.0  | ▲ 11.7 | ▲ 17.0 | 4.2    | 5.0    | ▲ 0.2  | 0.17   | 0.09    | 6.1   | ▲ 1.4      |                           |
| 10月      | ▲ 2.7        | ▲ 2.8  | ▲ 7.9    | ▲ 10.0 | 15.1   | 11.9       | ▲ 3.0  | ▲ 5.0  | ▲ 3.1  | 3.1    | 5.3    | ▲ 3.6  | 0.12   | 0.11    | 1.9   | ▲ 0.9      |                           |
| 11月      | ▲ 3.4        | ▲ 9.1  | ▲ 7.4    | ▲ 9.7  | 10.4   | 12.4       | ▲ 2.6  | ▲ 5.9  | ▲ 6.8  | ▲ 1.2  | ▲ 2.8  | 5.8    | 0.12   | 0.11    | 0.8   | ▲ 0.9      |                           |
| 12月      | ▲ 3.8        | ▲ 5.1  | ▲ 6.5    | ▲ 9.6  | 21.7   | 18.2       | 4.7    | 1.0    | 2.7    | 0.6    | ▲ 4.0  | ▲ 2.8  | 0.18   | 0.14    | 1.6   | ▲ 1.3      |                           |
| 24年 1月   | 2.3          | ▲ 0.1  | ▲ 4.1    | ▲ 6.4  | 30.1   | 25.5       | 1.4    | 6.0    | ▲ 5.0  | ▲ 2.4  | ▲ 7.0  | 0.6    | 0.21   | 0.15    | ▲ 1.1 | ▲ 0.9      |                           |
| 2月       | ▲ 1.0        | ▲ 1.6  | ▲ 3.2    | ▲ 5.4  | 9.7    | 22.8       | 4.0    | 7.9    | ▲ 1.2  | 0.9    | 1.3    | 4.8    | 0.25   | 0.16    | 0.6   | ▲ 0.8      |                           |
| 3月       | ▲ 6.5        | ▲ 1.3  | ▲ 4.3    | ▲ 4.9  | ▲ 4.1  | 8.1        | ▲ 5.2  | ▲ 2.2  | ▲ 1.8  | ▲ 11.3 | ▲ 6.9  | ▲ 5.0  | 0.04   | 0.09    | ▲ 2.0 | ▲ 0.2      |                           |
| 4月       | ▲ 7.3        | ▲ 7.9  | ▲ 6.0    | ▲ 7.4  | 9.6    | 10.8       | 4.2    | 4.0    | 3.5    | ▲ 13.0 | ▲ 22.6 | 2.7    | 0.13   | 0.11    | ▲ 1.8 | ▲ 0.5      |                           |
| 5月       | 0.2          | ▲ 0.1  | ▲ 2.7    | ▲ 5.3  | 14.0   | 13.8       | 9.5    | 12.4   | 7.4    | 6.1    | 3.2    | 15.5   | 0.10   | 0.10    | 1.8   | ▲ 1.0      |                           |
| 6月       | ▲ 6.3        | ▲ 7.7  | ▲ 3.4    | ▲ 6.0  | 9.5    | 12.5       | ▲ 5.0  | ▲ 2.0  | ▲ 0.6  | ▲ 9.7  | ▲ 14.3 | 10.2   | 0.25   | 0.13    | ▲ 1.4 | ▲ 1.0      |                           |
| 7月       | 6.2          | 4.7    | 0.2      | ▲ 2.8  | 15.6   | 16.1       | ▲ 0.3  | ▲ 0.6  | 7.2    | 5.6    | 7.3    | 17.6   | 0.18   | 0.13    | ▲ 0.1 | ▲ 1.1      |                           |
| 8月       | ▲ 5.7        | ▲ 3.3  | ▲ 1.9    | ▲ 2.9  | 11.1   | 14.7       | ▲ 5.3  | ▲ 3.3  | ▲ 1.0  | ▲ 14.1 | ▲ 18.8 | ▲ 5.1  | 0.17   | 0.13    | ▲ 3.0 | ▲ 0.3      |                           |

(注)1 新規学卒及びパートタイムを除く。

2 求人倍率は新規学卒を除きパートタイムを含み、各月の数値は季節調整値である。  
平成23年12月以前の季節調整値は、新季節指数により改訂されている。

3 (保)は雇用保険のことである。

# 安定所別求職・求人状況

| 安定所      | 職業紹介         |       |              |       |       |       |           |             |       |       |       |       | 諸比率     |      |        |                           |  |
|----------|--------------|-------|--------------|-------|-------|-------|-----------|-------------|-------|-------|-------|-------|---------|------|--------|---------------------------|--|
|          | 求職           |       |              |       |       |       | 求人        |             | 紹介    |       | 就職    |       | 求人倍率(倍) |      | 就職率(%) | 有効求職者中<br>中高年齢者の<br>割合(%) |  |
|          | 新規求職<br>申込件数 | 中高年齢者 | 月間有効<br>求職者数 | 中高年齢者 | 55歳以上 | 65歳以上 | 新規<br>求人数 | 月間有効<br>求人数 | 紹介件数  | 中高年齢者 | 就職件数  | 中高年齢者 | 新規      | 有効   |        |                           |  |
| 全数       |              |       |              |       |       |       |           |             |       |       |       |       |         |      |        |                           |  |
| 平成24年8月計 | 4,437        | 1,368 | 18,590       | 6,778 | 3,685 | 329   | 5,242     | 13,509      | 6,196 | 1,907 | 1,378 | 377   | 1.28    | 0.87 | 31.1   | 36.5                      |  |
| 山口       | 602          | 169   | 2,621        | 874   | 461   | 52    | 715       | 1,750       | 852   | 296   | 207   | 58    | 1.48    | 0.77 | 34.4   | 33.3                      |  |
| 下関       | 935          | 283   | 3,782        | 1,368 | 721   | 54    | 1,194     | 3,202       | 1,288 | 419   | 279   | 85    | 1.44    | 0.99 | 29.8   | 36.2                      |  |
| 宇部       | 861          | 267   | 3,626        | 1,344 | 739   | 76    | 989       | 2,320       | 1,134 | 371   | 251   | 77    | 1.33    | 0.78 | 29.2   | 37.1                      |  |
| 防府       | 351          | 104   | 1,590        | 581   | 342   | 33    | 402       | 965         | 494   | 143   | 121   | 26    | 1.24    | 0.69 | 34.5   | 36.5                      |  |
| 萩        | 210          | 77    | 912          | 397   | 236   | 21    | 214       | 634         | 271   | 70    | 75    | 14    | 1.51    | 0.98 | 35.7   | 43.5                      |  |
| 徳山       | 380          | 112   | 1,542        | 519   | 257   | 25    | 514       | 1,331       | 647   | 171   | 117   | 25    | 1.59    | 1.03 | 30.8   | 33.7                      |  |
| 下松       | 339          | 87    | 1,513        | 461   | 221   | 16    | 294       | 737         | 515   | 117   | 127   | 38    | 1.15    | 0.64 | 37.5   | 30.5                      |  |
| 岩国       | 481          | 155   | 1,899        | 769   | 451   | 33    | 765       | 2,133       | 682   | 210   | 123   | 24    | 1.79    | 1.22 | 25.6   | 40.5                      |  |
| 柳井       | 278          | 114   | 1,105        | 465   | 257   | 19    | 155       | 437         | 313   | 110   | 78    | 30    | 0.93    | 0.61 | 28.1   | 42.1                      |  |
| 常用       |              |       |              |       |       |       |           |             |       |       |       |       |         |      |        |                           |  |
| 平成24年8月計 | 4,435        | 1,368 | 18,565       | 6,772 | 3,682 | 329   | 4,916     | 12,743      | 5,840 | 1,759 | 1,285 | 338   |         |      |        |                           |  |
| 山口       | 602          | 169   | 2,620        | 874   | 461   | 52    | 640       | 1,548       | 802   | 276   | 196   | 53    |         |      |        |                           |  |
| 下関       | 935          | 283   | 3,781        | 1,368 | 721   | 54    | 1,109     | 3,054       | 1,217 | 393   | 261   | 77    |         |      |        |                           |  |
| 宇部       | 861          | 267   | 3,620        | 1,342 | 738   | 76    | 947       | 2,217       | 1,073 | 354   | 233   | 72    |         |      |        |                           |  |
| 防府       | 351          | 104   | 1,586        | 580   | 341   | 33    | 370       | 885         | 457   | 124   | 112   | 24    |         |      |        |                           |  |
| 萩        | 210          | 77    | 911          | 397   | 236   | 21    | 209       | 608         | 255   | 62    | 71    | 12    |         |      |        |                           |  |
| 徳山       | 379          | 112   | 1,539        | 518   | 256   | 25    | 485       | 1,267       | 610   | 154   | 106   | 19    |         |      |        |                           |  |
| 下松       | 339          | 87    | 1,513        | 461   | 221   | 16    | 269       | 685         | 490   | 112   | 118   | 36    |         |      |        |                           |  |
| 岩国       | 481          | 155   | 1,891        | 767   | 451   | 33    | 742       | 2,070       | 639   | 185   | 118   | 21    |         |      |        |                           |  |
| 柳井       | 277          | 114   | 1,104        | 465   | 257   | 19    | 145       | 409         | 297   | 99    | 70    | 24    |         |      |        |                           |  |

(注)1 新規学卒及びパートタイムを除く。

2 求人倍率は、新規学卒を除きパートタイムを含む。また、全数県計については、季節調整値である。



# パートタイム職業紹介状況

| 項目<br>年月<br>安定所 | 新規求職<br>申込件数 |       | 月間有効<br>求職者数 |       | 新規<br>求人数 | 月間<br>有効<br>求人数 | 就職件数   |        | 求人倍率   |      |
|-----------------|--------------|-------|--------------|-------|-----------|-----------------|--------|--------|--------|------|
|                 | 男            | 男     | 男            | 男     |           |                 | 男      | 新規     | 有効     |      |
| 19年度月平均         | 1,856        | 288   | 6,807        | 1,034 | 3,791     | 10,006          | 749    | 147    | 2.04   | 1.47 |
| 20 "            | 1,900        | 319   | 6,959        | 1,106 | 3,580     | 9,495           | 758    | 163    | 1.88   | 1.36 |
| 21 "            | 2,211        | 417   | 8,452        | 1,522 | 3,074     | 7,547           | 919    | 229    | 1.39   | 0.89 |
| 22 "            | 2,277        | 435   | 8,572        | 1,610 | 3,263     | 8,036           | 944    | 248    | 1.43   | 0.94 |
| 23 "            | 2,257        | 475   | 8,470        | 1,729 | 3,515     | 8,837           | 968    | 266    | 1.56   | 1.04 |
| 23年 8月          | 2,095        | 438   | 8,404        | 1,666 | 3,360     | 8,332           | 838    | 259    | 1.60   | 0.99 |
| 9月              | 2,309        | 458   | 8,426        | 1,674 | 3,366     | 8,454           | 930    | 266    | 1.46   | 1.00 |
| 10月             | 2,244        | 505   | 8,490        | 1,737 | 3,432     | 8,652           | 1,008  | 274    | 1.53   | 1.02 |
| 11月             | 1,904        | 398   | 8,128        | 1,700 | 3,703     | 8,902           | 946    | 275    | 1.94   | 1.10 |
| 12月             | 1,450        | 308   | 7,344        | 1,565 | 3,333     | 8,882           | 853    | 237    | 2.30   | 1.21 |
| 24年 1月          | 2,478        | 520   | 7,712        | 1,691 | 3,817     | 9,238           | 822    | 196    | 1.54   | 1.20 |
| 2月              | 2,241        | 441   | 7,984        | 1,691 | 4,116     | 9,875           | 879    | 205    | 1.84   | 1.24 |
| 3月              | 2,485        | 515   | 8,594        | 1,802 | 3,979     | 10,351          | 1,264  | 303    | 1.60   | 1.20 |
| 4月              | 3,230        | 744   | 9,356        | 2,060 | 3,568     | 9,741           | 1,070  | 272    | 1.10   | 1.04 |
| 5月              | 2,619        | 494   | 9,507        | 1,957 | 3,695     | 9,414           | 1,189  | 290    | 1.41   | 0.99 |
| 6月              | 2,171        | 422   | 9,125        | 1,863 | 4,012     | 9,570           | 1,031  | 270    | 1.85   | 1.05 |
| 7月              | 1,909        | 436   | 8,765        | 1,826 | 3,713     | 9,720           | 985    | 273    | 1.94   | 1.11 |
| 8月              | 1,913        | 402   | 8,306        | 1,768 | 3,696     | 9,863           | 794    | 218    | 1.93   | 1.19 |
| 前月比             | 0.2          | ▲ 7.8 | ▲ 5.2        | ▲ 3.2 | ▲ 0.5     | 1.5             | ▲ 19.4 | ▲ 20.1 | ▲ 0.01 | 0.08 |
| 前年同月比           | ▲ 8.7        | ▲ 8.2 | ▲ 1.2        | 6.1   | 10.0      | 18.4            | ▲ 5.3  | ▲ 15.8 | 0.33   | 0.20 |
| 山口              | 202          | 31    | 1,030        | 186   | 471       | 1,064           | 94     | 24     | 2.33   | 1.03 |
| 下関              | 383          | 86    | 1,604        | 308   | 704       | 2,108           | 119    | 38     | 1.84   | 1.31 |
| 宇部              | 325          | 47    | 1,459        | 295   | 583       | 1,670           | 137    | 41     | 1.79   | 1.14 |
| 防府              | 165          | 38    | 716          | 163   | 239       | 621             | 75     | 13     | 1.45   | 0.87 |
| 萩               | 122          | 27    | 483          | 117   | 288       | 728             | 58     | 20     | 2.36   | 1.51 |
| 徳山              | 190          | 46    | 765          | 164   | 391       | 1,047           | 75     | 20     | 2.06   | 1.37 |
| 下松              | 171          | 38    | 775          | 166   | 291       | 733             | 74     | 13     | 1.70   | 0.95 |
| 岩国              | 229          | 54    | 937          | 216   | 508       | 1,320           | 111    | 37     | 2.22   | 1.41 |
| 柳井              | 126          | 35    | 537          | 153   | 221       | 572             | 51     | 12     | 1.75   | 1.07 |

## 主要指標(雇用保険関係)

| 項目<br>年月 | 適用事業所数  | 被保険者数   | 受給資格<br>決定件数 | 受給者実人員 | 支給金額<br>(千円) |
|----------|---------|---------|--------------|--------|--------------|
|          | 19年度月平均 | 22,485  | 358,326      | 1,944  | 6,590        |
| 20 〃     | 22,380  | 356,053 | 2,249        | 7,090  | 845,960      |
| 21 〃     | 22,446  | 363,174 | 2,101        | 9,264  | 1,112,558    |
| 22 〃     | 22,462  | 368,153 | 1,803        | 6,984  | 810,926      |
| 23 〃     | 22,468  | 369,003 | 1,781        | 6,437  | 755,457      |
| 23年 8月   | 22,492  | 372,232 | 1,682        | 7,355  | 923,794      |
| 9月       | 22,380  | 371,954 | 1,583        | 6,818  | 803,357      |
| 10月      | 22,386  | 371,001 | 1,836        | 6,440  | 764,460      |
| 11月      | 22,412  | 371,338 | 1,424        | 6,293  | 753,417      |
| 12月      | 22,418  | 371,521 | 1,242        | 6,070  | 670,393      |
| 24年 1月   | 22,433  | 370,250 | 1,730        | 5,995  | 769,273      |
| 2月       | 22,451  | 369,927 | 1,537        | 5,932  | 686,988      |
| 3月       | 22,468  | 369,003 | 1,645        | 5,819  | 682,113      |
| 4月       | 22,480  | 369,278 | 3,389        | 5,677  | 626,348      |
| 5月       | 22,479  | 372,559 | 2,163        | 7,059  | 867,770      |
| 6月       | 22,482  | 372,196 | 1,941        | 6,871  | 766,462      |
| 7月       | 22,485  | 371,709 | 1,743        | 7,503  | 913,476      |
| 8月       | 22,497  | 371,167 | 1,609        | 7,509  | 925,946      |
| 前年度(同月)比 |         |         |              |        |              |
| 19年度月平均  | 0.2     | 1.1     | ▲ 3.9        | ▲ 5.6  | ▲ 7.5        |
| 20 〃     | ▲ 0.5   | ▲ 0.6   | 15.7         | 7.6    | 7.8          |
| 21 〃     | 0.3     | 2.0     | ▲ 6.6        | 30.7   | 31.5         |
| 22 〃     | 0.1     | 1.4     | ▲ 14.2       | ▲ 24.6 | ▲ 27.1       |
| 23 〃     | 0.0     | 0.2     | ▲ 1.2        | ▲ 7.8  | ▲ 6.8        |
| 23年 8月   | 0.4     | 1.0     | 2.2          | ▲ 7.9  | ▲ 3.0        |
| 9月       | 0.0     | 1.0     | ▲ 15.8       | ▲ 8.2  | ▲ 9.3        |
| 10月      | 0.1     | 0.8     | ▲ 1.7        | ▲ 7.5  | 1.4          |
| 11月      | 0.1     | 0.6     | 3.3          | ▲ 10.2 | ▲ 8.5        |
| 12月      | 0.1     | 0.4     | 15.3         | ▲ 8.7  | ▲ 7.2        |
| 24年 1月   | 0.2     | 0.4     | ▲ 6.8        | ▲ 6.0  | ▲ 1.2        |
| 2月       | 0.2     | 0.4     | 6.5          | ▲ 3.6  | 5.2          |
| 3月       | 0.0     | 0.2     | 8.0          | ▲ 5.4  | ▲ 11.4       |
| 4月       | ▲ 0.0   | 0.2     | 3.0          | ▲ 2.0  | ▲ 0.4        |
| 5月       | ▲ 0.1   | ▲ 0.1   | 1.6          | 5.9    | 13.6         |
| 6月       | ▲ 0.1   | ▲ 0.3   | 14.8         | ▲ 3.2  | ▲ 11.3       |
| 7月       | 0.0     | ▲ 0.3   | 10.2         | 7.6    | 21.0         |
| 8月       | 0.0     | ▲ 0.3   | ▲ 4.3        | 2.1    | 0.2          |

(注)1 年度月平均の適用事業所数、被保険者数は、年度末数である。

2 資格決定件数は、高年齢求職者給付、短期特例求職者給付を除く。

3 受給者実人員、支給金額は、所定給付日数内のものである。

## 雇用保険状況

| 項目       |                   | 適用事業所数         | 被保険者数            | 受給資格<br>決定件数 | 受給者実人員     | 支給金額<br>(千円)     |
|----------|-------------------|----------------|------------------|--------------|------------|------------------|
|          |                   |                |                  |              |            |                  |
| 平成24年8月計 |                   | 22,497         | 371,167          | 1,609        | 7,509      | 925,946          |
| 安定所      | 山口                | 3,026          | 65,316           | 183          | 976        | 113,425          |
|          | 下関                | 4,404          | 74,301           | 305          | 1,534      | 192,762          |
|          | 宇部                | 4,217          | 68,941           | 298          | 1,377      | 163,960          |
|          | 防府                | 1,727          | 26,949           | 158          | 679        | 83,166           |
|          | 萩                 | 1,534          | 17,485           | 75           | 422        | 49,157           |
|          | 徳山                | 2,262          | 43,046           | 167          | 617        | 74,369           |
|          | 下松                | 1,647          | 27,109           | 144          | 703        | 92,535           |
|          | 岩国<br>柳井          | 2,382<br>1,298 | 33,220<br>14,800 | 185<br>90    | 772<br>416 | 98,505<br>56,161 |
| 運輸局      | 中国運輸局 山口運輸支局 徳山庁舎 |                |                  | 2            | 4          | 516              |
|          | 九州運輸局 下関海事事務所     |                |                  | 2            | 9          | 1,390            |

- (注) 1 資格決定件数は、高齢求職者給付、短期特例求職者給付を除く。  
 2 受給者実人員、支給金額は、所定給付日数内のものである。  
 3 平成22年1月、船員保険法の失業部門が雇用保険法に統合された。

## 就職促進給付状況

| 項目<br>年月 | 常用就職支度手当 |       | 再就職手当 |        | 広域求職活動費 |    | 移転費 |    |     |
|----------|----------|-------|-------|--------|---------|----|-----|----|-----|
|          | 人員       | 金額    | 人員    | 金額     | 人員      | 金額 | 人員  | 金額 |     |
| 19年度月平均  | 4        | 405   | 413   | 64,657 | 0       | 0  | 0   | 7  |     |
| 20 〃     | 1        | 156   | 409   | 66,233 | 0       | 0  | 0   | 0  |     |
| 21 〃     | 13       | 1,183 | 403   | 95,341 | 0       | 0  | 0   | 0  |     |
| 22 〃     | 14       | 1,277 | 356   | 83,752 | 0       | 0  | 1   | 61 |     |
| 23 〃     | 12       | 1,087 | 366   | 95,378 | 0       | 0  | 1   | 66 |     |
| 23年      | 8月       | 9     | 846   | 400    | 87,542  | 0  | 0   | 0  | 0   |
|          | 9月       | 8     | 691   | 362    | 104,304 | 0  | 0   | 0  | 0   |
|          | 10月      | 14    | 1,351 | 395    | 114,981 | 0  | 0   | 0  | 0   |
|          | 11月      | 20    | 1,839 | 412    | 120,560 | 0  | 0   | 5  | 626 |
|          | 12月      | 12    | 961   | 373    | 108,740 | 0  | 0   | 0  | 0   |
| 24年      | 1月       | 7     | 559   | 334    | 91,666  | 0  | 0   | 0  | 0   |
|          | 2月       | 12    | 1,280 | 263    | 74,778  | 0  | 0   | 0  | 0   |
|          | 3月       | 10    | 1,056 | 345    | 97,137  | 0  | 0   | 0  | 0   |
|          | 4月       | 14    | 1,301 | 287    | 80,115  | 0  | 0   | 0  | 0   |
|          | 5月       | 25    | 2,264 | 504    | 139,967 | 0  | 0   | 0  | 0   |
|          | 6月       | 12    | 1,359 | 404    | 120,564 | 0  | 0   | 0  | 0   |
|          | 7月       | 7     | 553   | 477    | 135,239 | 0  | 0   | 1  | 87  |
|          | 8月       | 14    | 1,490 | 487    | 163,666 | 0  | 0   | 0  | 0   |
| 前月比      | 100.0    | 169.4 | 2.1   | 21.0   | -       | -  | -   | -  |     |
| 前年同月比    | 55.6     | 76.1  | 21.8  | 87.0   | -       | -  | -   | -  |     |

(注) 支給金額の単位は千円

## 高年齢求職者給付・短期特例求職者給付状況

| 項目<br>年月 | 高年齢求職者給付 |      |         | 短期特例求職者給付 |       |       |
|----------|----------|------|---------|-----------|-------|-------|
|          | 資格決定数    | 受給者数 | 支給金額    | 資格決定数     | 受給者数  | 支給金額  |
| 19年度月平均  | 138      | 137  | 27,629  | 12        | 11    | 2,231 |
| 20 〃     | 161      | 158  | 31,547  | 13        | 13    | 2,187 |
| 21 〃     | 195      | 198  | 39,342  | 11        | 12    | 1,887 |
| 22 〃     | 181      | 181  | 35,642  | 10        | 10    | 1,690 |
| 23 〃     | 196      | 194  | 38,423  | 9         | 7     | 1,265 |
| 23年 8月   | 162      | 137  | 27,653  | 3         | 1     | 204   |
| 9月       | 141      | 171  | 33,713  | 6         | 8     | 1,482 |
| 10月      | 203      | 177  | 34,321  | 0         | 1     | 169   |
| 11月      | 124      | 132  | 24,725  | 2         | 0     | 0     |
| 12月      | 136      | 148  | 28,022  | 3         | 2     | 407   |
| 24年 1月   | 197      | 170  | 35,686  | 5         | 7     | 809   |
| 2月       | 140      | 152  | 29,771  | 0         | 1     | 125   |
| 3月       | 197      | 188  | 34,716  | 35        | 16    | 1,981 |
| 4月       | 567      | 532  | 111,522 | 9         | 20    | 2,880 |
| 5月       | 267      | 281  | 56,509  | 51        | 17    | 4,067 |
| 6月       | 164      | 201  | 41,984  | 5         | 45    | 7,488 |
| 7月       | 195      | 179  | 35,703  | 5         | 3     | 732   |
| 8月       | 171      | 181  | 36,967  | 2         | 6     | 826   |
| 前月比      | ▲ 12.3   | 1.1  | 3.5     | ▲ 60.0    | 100.0 | 12.8  |
| 前年同月比    | 5.6      | 32.1 | 33.7    | ▲ 33.3    | 500.0 | 304.9 |

(注) 支給金額の単位は千円

[特集] 職業別常用職業紹介状況(平成24年8月)

第1表 職業大分類別新規求職申込件数、新規求人数及び就職件数

| 項目                 |              | 新規求職申込件数  |       |           |       |           |           | 新規<br>求人数 | 就職件数  |           |      |           |       |      |
|--------------------|--------------|-----------|-------|-----------|-------|-----------|-----------|-----------|-------|-----------|------|-----------|-------|------|
|                    |              | 45歳<br>以上 | 男     | 45歳<br>以上 | 女     | 45歳<br>以上 | 45歳<br>以上 |           | 男     | 45歳<br>以上 | 女    | 45歳<br>以上 |       |      |
| 実<br>数             | 合計           | 6,342     | 2,309 | 2,997     | 1,248 | 3,334     | 1,056     | 8,257     | 1,994 | 647       | 923  | 331       | 1,065 | 314  |
|                    | A 管理的職業      | 5         | 3     | 5         | 3     | 0         | 0         | 7         | 2     | 0         | 2    | 0         | 0     | 0    |
|                    | B 専門的・技術的職業  | 682       | 206   | 263       | 89    | 418       | 117       | 1,494     | 212   | 56        | 52   | 14        | 158   | 42   |
|                    | C 事務的職業      | 1,373     | 362   | 246       | 100   | 1,125     | 261       | 746       | 324   | 78        | 46   | 22        | 277   | 56   |
|                    | D 販売の職業      | 542       | 195   | 259       | 86    | 281       | 108       | 1,359     | 194   | 42        | 101  | 22        | 93    | 20   |
|                    | E サービスの職業    | 641       | 208   | 181       | 58    | 459       | 149       | 1,934     | 432   | 155       | 112  | 42        | 320   | 113  |
|                    | F 保安の職業      | 34        | 22    | 33        | 21    | 1         | 1         | 235       | 40    | 29        | 40   | 29        | 0     | 0    |
|                    | G 農林漁業の職業    | 34        | 19    | 28        | 18    | 5         | 1         | 27        | 27    | 13        | 19   | 11        | 7     | 2    |
|                    | H 生産工程の職業    | 562       | 195   | 442       | 153   | 119       | 42        | 924       | 237   | 42        | 160  | 23        | 77    | 19   |
|                    | I 輸送・機械運転の職業 | 313       | 181   | 300       | 177   | 13        | 4         | 429       | 140   | 69        | 134  | 67        | 6     | 2    |
|                    | J 建設・採掘の職業   | 134       | 57    | 130       | 55    | 2         | 0         | 339       | 72    | 28        | 72   | 28        | 0     | 0    |
|                    | K 運搬・清掃等の職業  | 838       | 474   | 490       | 275   | 348       | 199       | 763       | 314   | 135       | 185  | 73        | 127   | 60   |
| 構<br>成<br>比<br>(%) | A 管理的職業      | 0.1       | 0.1   | 0.2       | 0.2   | 0.0       | 0.0       | 0.1       | 0.1   | 0.0       | 0.2  | 0.0       | 0.0   | 0.0  |
|                    | B 専門的・技術的職業  | 10.8      | 8.9   | 8.8       | 7.1   | 12.5      | 11.1      | 18.1      | 10.6  | 8.7       | 5.6  | 4.2       | 14.8  | 13.4 |
|                    | C 事務的職業      | 21.6      | 15.7  | 8.2       | 8.0   | 33.7      | 24.7      | 9.0       | 16.2  | 12.1      | 5.0  | 6.6       | 26.0  | 17.8 |
|                    | D 販売の職業      | 8.5       | 8.4   | 8.6       | 6.9   | 8.4       | 10.2      | 16.5      | 9.7   | 6.5       | 10.9 | 6.6       | 8.7   | 6.4  |
|                    | E サービスの職業    | 10.1      | 9.0   | 6.0       | 4.6   | 13.8      | 14.1      | 23.4      | 21.7  | 24.0      | 12.1 | 12.7      | 30.0  | 36.0 |
|                    | F 保安の職業      | 0.5       | 1.0   | 1.1       | 1.7   | 0.0       | 0.1       | 2.8       | 2.0   | 4.5       | 4.3  | 8.8       | 0.0   | 0.0  |
|                    | G 農林漁業の職業    | 0.5       | 0.8   | 0.9       | 1.4   | 0.1       | 0.1       | 0.3       | 1.4   | 2.0       | 2.1  | 3.3       | 0.7   | 0.6  |
|                    | H 生産工程の職業    | 8.9       | 8.4   | 14.7      | 12.3  | 3.6       | 4.0       | 11.2      | 11.9  | 6.5       | 17.3 | 6.9       | 7.2   | 6.1  |
|                    | I 輸送・機械運転の職業 | 4.9       | 7.8   | 10.0      | 14.2  | 0.4       | 0.4       | 5.2       | 7.0   | 10.7      | 14.5 | 20.2      | 0.6   | 0.6  |
|                    | J 建設・採掘の職業   | 2.1       | 2.5   | 4.3       | 4.4   | 0.1       | 0.0       | 4.1       | 3.6   | 4.3       | 7.8  | 8.5       | 0.0   | 0.0  |
|                    | K 運搬・清掃等の職業  | 13.2      | 20.5  | 16.3      | 22.0  | 10.4      | 18.8      | 9.2       | 15.7  | 20.9      | 20.0 | 22.1      | 11.9  | 19.1 |

(注) 新規学卒者を除き、常用的パートタイムを含む。

分類不能の職業が計上されていないため、合計と職業別求職者の累計とは一致しない。

求職申込書における「性別」欄の記載は任意であるため、男女別の合計は男女計の値と必ずしも一致しない。

第2表 職業大分類別新規求人倍率及び就職率

| 職業別 | 項目           | 新規求人倍率(倍) |       | 就職率(%) |       |
|-----|--------------|-----------|-------|--------|-------|
|     |              | 24年8月     | 23年8月 | 24年8月  | 23年8月 |
|     | 合計           | 1.30      | 1.10  | 31.4   | 32.1  |
|     | A 管理的職業      | 1.40      | 2.70  | 40.0   | 50.0  |
|     | B 専門的・技術的職業  | 2.19      | 2.45  | 31.1   | 50.3  |
|     | C 事務的職業      | 0.54      | 0.55  | 23.6   | 31.4  |
|     | D 販売の職業      | 2.51      | 2.03  | 35.8   | 18.5  |
|     | E サービスの職業    | 3.02      | 2.59  | 67.4   | 55.1  |
|     | F 保安の職業      | 6.91      | 5.02  | 117.6  | 92.9  |
|     | G 農林漁業の職業    | 0.79      | 1.39  | 79.4   | 38.9  |
|     | H 生産工程の職業    | 1.64      | 1.73  | 42.2   | 62.7  |
|     | I 輸送・機械運転の職業 | 1.37      | 1.32  | 44.7   | 50.7  |
|     | J 建設・採掘の職業   | 2.53      | 1.66  | 53.7   | 52.6  |
|     | K 運搬・清掃等の職業  | 0.91      | 0.84  | 37.5   | 33.4  |

(注) 新規学卒を除き、常用的パートタイムを含む。

新規求人倍率＝新規求人数／新規求職申込件数(倍)

就職率＝就職件数／新規求職申込件数×100(%)