

常用(フルタイム) 求人・求職 バランスシート

令和5年2月

ハローワーク萩(長門含む)

| 職業分類 | 有効求人数 | 有効求職者数 | 有効求人倍率 |
|----------------------------|------------|------------|-------------|
| 職業計 | 889 | 531 | 1.67 |
| A管理的職業 | 2 | 3 | 0.67 |
| B専門的・技術的職業 | 236 | 64 | 3.69 |
| 07開発技術者 | 1 | 1 | 1.00 |
| 08製造技術者 | 1 | 4 | 0.25 |
| 09建築・土木技術者等 | 59 | 5 | 11.80 |
| 10情報処理・通信技術者 | 4 | 6 | 0.67 |
| 11その他の技術者 | 0 | 0 | - |
| 12医師、薬剤師等 | 11 | 0 | - |
| 13保健師、助産師等 | 96 | 22 | 4.36 |
| 14医療技術者 | 21 | 2 | 10.50 |
| 15その他の保健医療 | 6 | 3 | 2.00 |
| 16社会福祉の専門的職業 | 31 | 11 | 2.82 |
| 22美術家、デザイナー等 | 1 | 2 | 0.50 |
| 05.06.17～21.23.24その他の専門的職業 | 5 | 8 | 0.63 |
| C事務的職業 | 97 | 114 | 0.85 |
| 25一般事務員 | 68 | 106 | 0.64 |
| 26会計事務員 | 4 | 3 | 1.33 |
| 27生産関連事務員 | 4 | 1 | 4.00 |
| 28営業・販売関連事務員 | 17 | 1 | 17.00 |
| 29外勤事務員 | 1 | 1 | 1.00 |
| 30運輸・郵便事務 | 3 | 1 | 3.00 |
| 31事務用機器操作の職業 | 0 | 1 | 0.00 |
| D販売の職業 | 48 | 32 | 1.50 |
| 32商品販売の職業 | 14 | 23 | 0.61 |
| 33販売類似の職業 | 0 | 0 | - |
| 34営業の職業 | 34 | 9 | 3.78 |
| Eサービスの職業 | 168 | 46 | 3.65 |
| 35家庭生活支援サービス | 0 | 0 | - |
| 36介護サービスの職業 | 60 | 17 | 3.53 |
| 37保健医療サービス | 20 | 1 | 20.00 |
| 38生活衛生サービス | 17 | 4 | 4.25 |
| 39飲食物調理の職業 | 21 | 14 | 1.50 |
| 40接客・給仕の職業 | 45 | 9 | 5.00 |
| 41居住施設・ビルの管理 | 2 | 0 | - |
| 42その他のサービス | 3 | 1 | 3.00 |
| F保安の職業 | 7 | 3 | 2.33 |
| G農林漁業の職業 | 20 | 8 | 2.50 |
| H生産工程の職業 | 122 | 54 | 2.26 |
| 49生産設備(金属) | 7 | 0 | - |
| 50生産設備(金属除く) | 2 | 0 | - |
| 51生産設備(機械) | 0 | 0 | - |
| 52金属材料製造等 | 24 | 6 | 4.00 |
| 54製品製造・加工処理 | 58 | 25 | 2.32 |
| 57機械組立の職業 | 2 | 12 | 0.17 |
| 60機械整備・修理の職業 | 16 | 3 | 5.33 |
| 61製品検査(金属) | 0 | 0 | - |
| 62製品検査(金属除く) | 7 | 0 | - |
| 63機械検査の職業 | 0 | 2 | 0.00 |
| 64生産関連・生産類似 | 6 | 6 | 1.00 |
| I輸送・機械運転の職業 | 51 | 27 | 1.89 |
| 65鉄道運転の職業 | 0 | 0 | - |
| 66自動車運転の職業 | 34 | 20 | 1.70 |
| 67船舶・航空機運転 | 0 | 0 | - |
| 68その他の輸送の職業 | 11 | 3 | 3.67 |
| 69定置・建設機械運転 | 6 | 4 | 1.50 |
| J建設・探掘の職業 | 90 | 17 | 5.29 |
| 70建設躯体工事の職業 | 7 | 2 | 3.50 |
| 71建設の職業 | 23 | 7 | 3.29 |
| 72電気工事の職業 | 18 | 7 | 2.57 |
| 73土木の職業 | 41 | 1 | 41.00 |
| 74探掘の職業 | 1 | 0 | - |
| K運搬・清掃等の職業 | 48 | 62 | 0.77 |
| 75運搬の職業 | 23 | 19 | 1.21 |
| 76清掃の職業 | 14 | 15 | 0.93 |
| 77包装の職業 | 1 | 0 | - |
| 78その他の運搬等の職業 | 10 | 28 | 0.36 |
| 分類不能の職業 | 0 | 101 | 0.00 |

(注) 常用的パートタイムを除く。

常用(フルタイム) 求人・求職 バランスシート

令和5年2月

ハローワーク萩(長門含む)

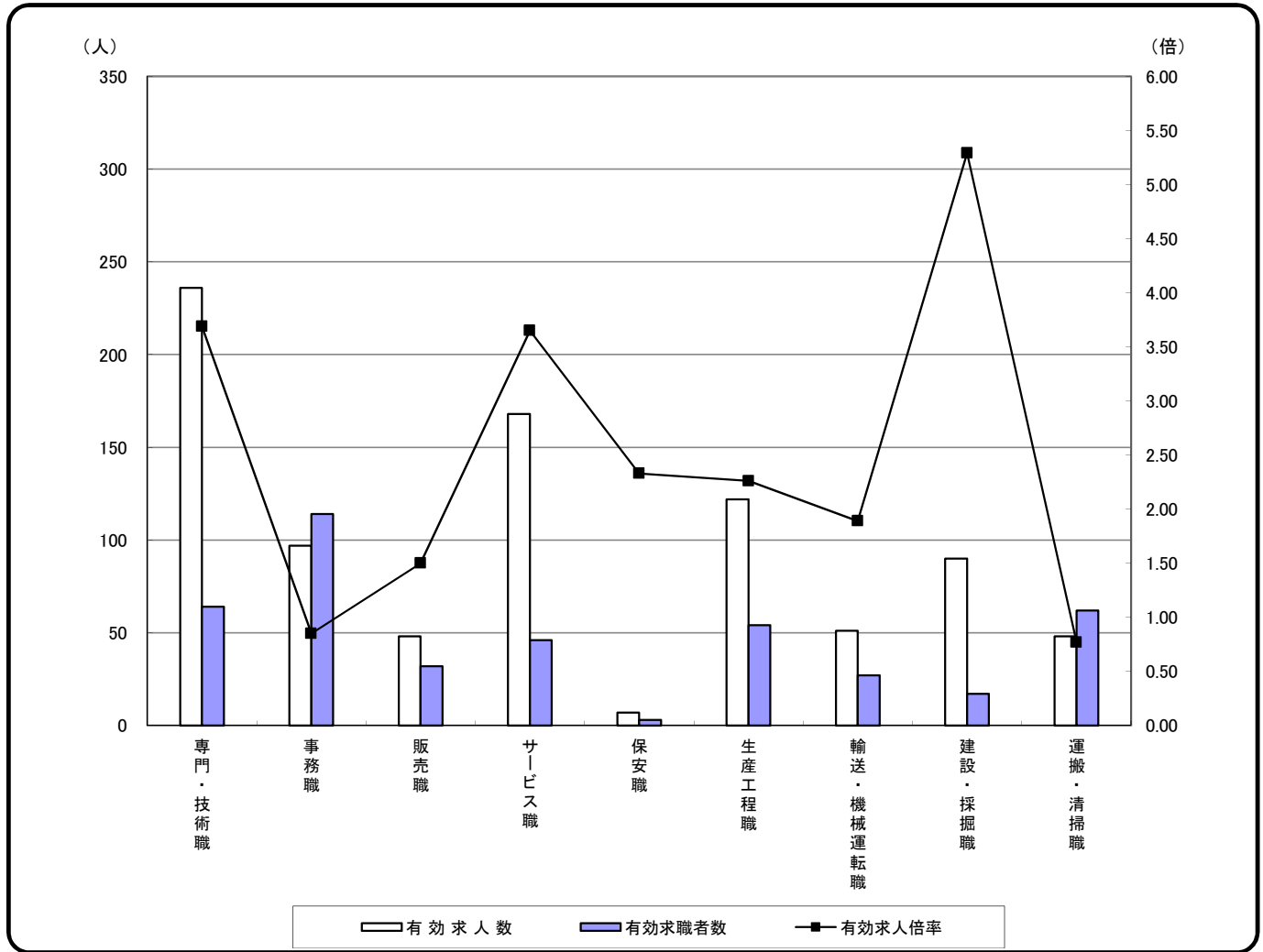

| | 専門・技術職 | 事務職 | 販売職 | サービス職 | 保安職 | 生産工程職 | 輸送・機械運転職 | 建設・採掘職 | 運搬・清掃職 | 合計 |
|--------|-------------|-------------|-------------|-------------|-------------|-------------|-------------|-------------|-------------|-------------|
| 有効求人人数 | 236 | 97 | 48 | 168 | 7 | 122 | 51 | 90 | 48 | 889 |
| 有効求職者数 | 64 | 114 | 32 | 46 | 3 | 54 | 27 | 17 | 62 | 531 |
| 有効求人倍率 | 3.69 | 0.85 | 1.50 | 3.65 | 2.33 | 2.26 | 1.89 | 5.29 | 0.77 | 1.67 |

- (注)
1. 常用的パートタイムを除く。
 2. 合計には、[管理職][農林漁業職][職業分類不能]を含む。
 3. 平成23年度改定「厚生労働省編職業分類」に基づく区分により集計。
 4. ハローワークインターネットサービスの機能拡充に伴い、令和3年9月以降の数値には、ハローワークに来所せず、オンライン上で「求職者マイページ」を開設した求職者数を含む。

常用的パート 求人・求職 バランスシート

令和5年2月

ハローワーク萩(長門含む)

| 職業分類 | 有効求人数 | 有効求職者数 | 有効求人倍率 |
|----------------------------|------------|------------|-------------|
| 職業計 | 554 | 446 | 1.24 |
| A管理的職業 | 0 | 0 | - |
| B専門的・技術的職業 | 62 | 30 | 2.07 |
| 07開発技術者 | 0 | 0 | - |
| 08製造技術者 | 0 | 0 | - |
| 09建築・土木技術者等 | 0 | 0 | - |
| 10情報処理・通信技術者 | 0 | 1 | 0.00 |
| 11その他の技術者 | 0 | 0 | - |
| 12医師、薬剤師等 | 5 | 0 | - |
| 13保健師、助産師等 | 32 | 17 | 1.88 |
| 14医療技術者 | 6 | 4 | 1.50 |
| 15その他の保健医療 | 0 | 0 | - |
| 16社会福祉の専門的職業 | 7 | 6 | 1.17 |
| 22美術家、デザイナー等 | 1 | 0 | - |
| 05.06.17～21.23.24その他の専門的職業 | 11 | 2 | 5.50 |
| C事務的職業 | 72 | 59 | 1.22 |
| 25一般事務員 | 67 | 55 | 1.22 |
| 26会計事務員 | 0 | 3 | 0.00 |
| 27生産関連事務員 | 0 | 0 | - |
| 28営業・販売関連事務員 | 5 | 0 | - |
| 29外勤事務員 | 0 | 0 | - |
| 30運輸・郵便事務 | 0 | 1 | 0.00 |
| 31事務用機器操作の職業 | 0 | 0 | - |
| D販売の職業 | 51 | 34 | 1.50 |
| 32商品販売の職業 | 42 | 32 | 1.31 |
| 33販売類似の職業 | 0 | 1 | 0.00 |
| 34営業の職業 | 9 | 1 | 9.00 |
| Eサービスの職業 | 208 | 42 | 4.95 |
| 35家庭生活支援サービス | 1 | 0 | - |
| 36介護サービスの職業 | 29 | 14 | 2.07 |
| 37保健医療サービス | 8 | 3 | 2.67 |
| 38生活衛生サービス | 15 | 1 | 15.00 |
| 39飲食物調理の職業 | 31 | 17 | 1.82 |
| 40接客・給仕の職業 | 106 | 7 | 15.14 |
| 41居住施設・ビルの管理 | 3 | 0 | - |
| 42その他のサービス | 15 | 0 | - |
| F保安の職業 | 4 | 3 | 1.33 |
| G農林漁業の職業 | 6 | 6 | 1.00 |
| H生産工程の職業 | 57 | 21 | 2.71 |
| 49生産設備(金属) | 0 | 2 | 0.00 |
| 50生産設備(金属除く) | 0 | 0 | - |
| 51生産設備(機械) | 0 | 0 | - |
| 52金属材料製造等 | 4 | 1 | 4.00 |
| 54製品製造・加工処理 | 50 | 14 | 3.57 |
| 57機械組立の職業 | 0 | 0 | - |
| 60機械整備・修理の職業 | 0 | 1 | 0.00 |
| 61製品検査(金属) | 0 | 0 | - |
| 62製品検査(金属除く) | 2 | 1 | 2.00 |
| 63機械検査の職業 | 0 | 0 | - |
| 64生産関連・生産類似 | 1 | 2 | 0.50 |
| I輸送・機械運転の職業 | 6 | 11 | 0.55 |
| 65鉄道運転の職業 | 0 | 0 | - |
| 66自動車運転の職業 | 6 | 7 | 0.86 |
| 67船舶・航空機運転 | 0 | 0 | - |
| 68その他の輸送の職業 | 0 | 2 | 0.00 |
| 69定置・建設機械運転 | 0 | 2 | 0.00 |
| J建設・探掘の職業 | 2 | 4 | 0.50 |
| 70建設躯体工事の職業 | 0 | 0 | - |
| 71建設の職業 | 0 | 0 | - |
| 72電気工事の職業 | 0 | 1 | 0.00 |
| 73土木の職業 | 2 | 3 | 0.67 |
| 74探掘の職業 | 0 | 0 | - |
| K運搬・清掃等の職業 | 86 | 125 | 0.69 |
| 75運搬の職業 | 10 | 12 | 0.83 |
| 76清掃の職業 | 37 | 33 | 1.12 |
| 77包装の職業 | 0 | 3 | 0.00 |
| 78その他の運搬等の職業 | 39 | 77 | 0.51 |
| 分類不能の職業 | 0 | 111 | 0.00 |

常用的パート 求人・求職 バランスシート

令和5年2月

ハローワーク萩(長門含む)

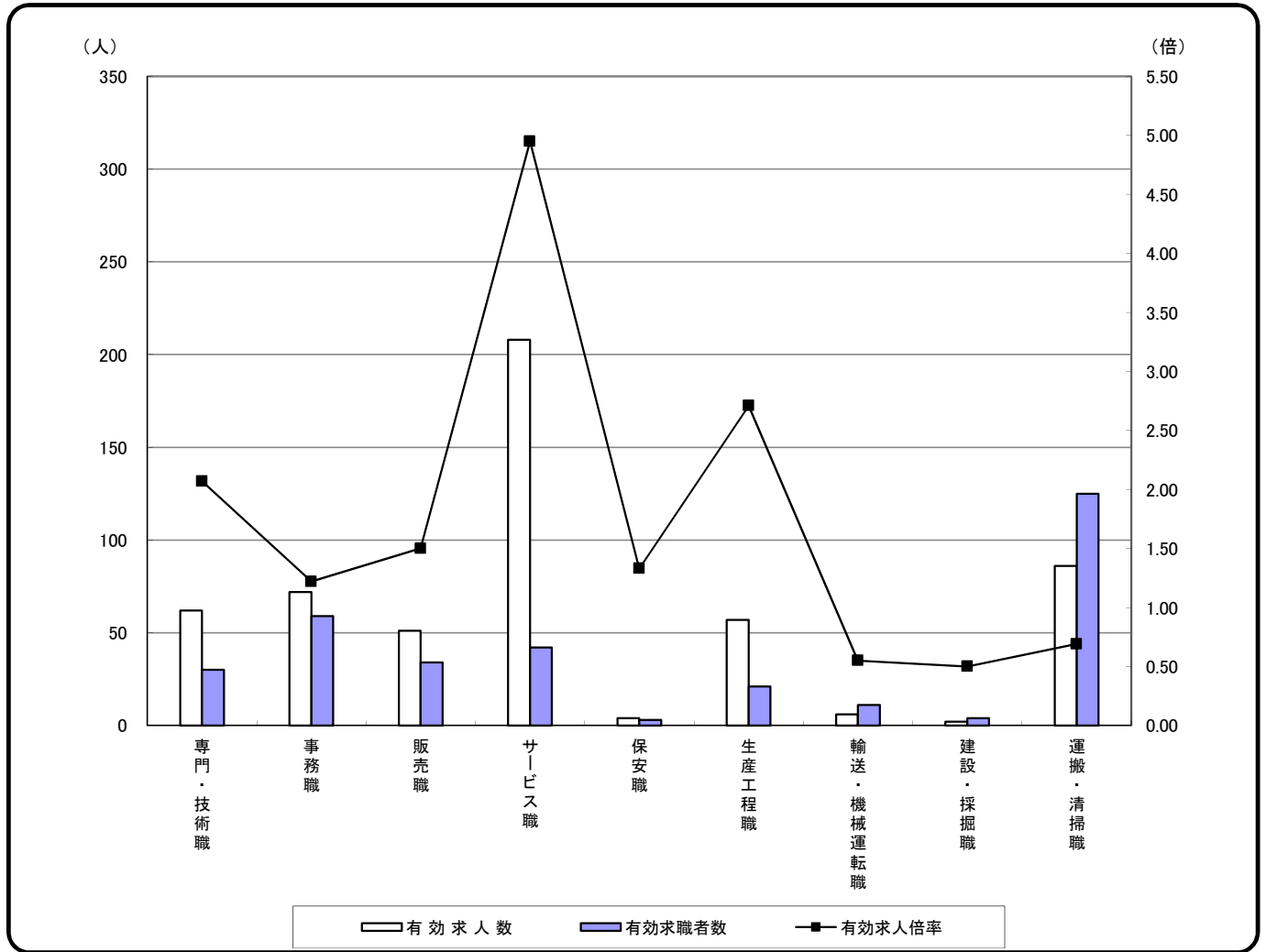

| | 専門・技術職 | 事務職 | 販売職 | サービス職 | 保安職 | 生産工程職 | 輸送・機械運転職 | 建設・採掘職 | 運搬・清掃職 | 合計 |
|--------|--------|------|------|-------|------|-------|----------|--------|--------|------|
| 有効求人数 | 62 | 72 | 51 | 208 | 4 | 57 | 6 | 2 | 86 | 554 |
| 有効求職者数 | 30 | 59 | 34 | 42 | 3 | 21 | 11 | 4 | 125 | 446 |
| 有効求人倍率 | 2.07 | 1.22 | 1.50 | 4.95 | 1.33 | 2.71 | 0.55 | 0.50 | 0.69 | 1.24 |

- (注)
- 合計には、[管理職][農林漁業職][職業分類不能]を含む。
 - 平成23年度改定「厚生労働省編職業分類」に基づく区分により集計。
 - ハローワークインターネットサービスの機能拡充に伴い、令和3年9月以降の数値には、ハローワークに来所せず、オンライン上で「求職者マイページ」を開設した求職者数を含む。