

常用(フルタイム) 求人・求職 バランスシート

令和4年10月

ハローワーク萩(長門含む)

職業分類	有効求人数	有効求職者数	有効求人倍率
職業計	979	600	1.63
A管理的職業	0	7	0.00
B専門的・技術的職業	249	54	4.61
07開発技術者	3	2	1.50
08製造技術者	1	6	0.17
09建築・土木技術者等	59	2	29.50
10情報処理・通信技術者	4	4	1.00
11その他の技術者	0	0	-
12医師、薬剤師等	11	0	-
13保健師、助産師等	108	19	5.68
14医療技術者	23	1	23.00
15その他の保健医療	6	1	6.00
16社会福祉の専門的職業	22	5	4.40
22美術家、デザイナー等	0	5	0.00
05.06.17～21.23.24その他の専門的職業	12	9	1.33
C事務的職業	80	116	0.69
25一般事務員	58	111	0.52
26会計事務員	8	3	2.67
27生産関連事務員	1	0	-
28営業・販売関連事務員	12	1	12.00
29外勤事務員	0	1	0.00
30運輸・郵便事務	1	0	-
31事務用機器操作の職業	0	0	-
D販売の職業	59	39	1.51
32商品販売の職業	25	31	0.81
33販売類似の職業	0	0	-
34営業の職業	34	8	4.25
Eサービスの職業	216	62	3.48
35家庭生活支援サービス	0	0	-
36介護サービスの職業	80	22	3.64
37保健医療サービス	35	1	35.00
38生活衛生サービス	26	2	13.00
39飲食物調理の職業	25	17	1.47
40接客・給仕の職業	41	17	2.41
41居住施設・ビルの管理	2	2	1.00
42その他のサービス	7	1	7.00
F保安の職業	12	6	2.00
G農林漁業の職業	17	14	1.21
H生産工程の職業	143	64	2.23
49生産設備(金属)	13	0	-
50生産設備(金属除く)	1	0	-
51生産設備(機械)	1	0	-
52金属材料製造等	22	9	2.44
54製品製造・加工処理	76	29	2.62
57機械組立の職業	3	12	0.25
60機械整備・修理の職業	14	4	3.50
61製品検査(金属)	0	0	-
62製品検査(金属除く)	6	1	6.00
63機械検査の職業	0	1	0.00
64生産関連・生産類似	7	8	0.88
I輸送・機械運転の職業	60	38	1.58
65鉄道運転の職業	0	0	-
66自動車運転の職業	39	31	1.26
67船舶・航空機運転	0	0	-
68その他の輸送の職業	10	3	3.33
69定置・建設機械運転	11	4	2.75
J建設・採掘の職業	100	18	5.56
70建設躯体工事の職業	15	1	15.00
71建設の職業	19	8	2.38
72電気工事の職業	20	5	4.00
73土木の職業	46	4	11.50
74採掘の職業	0	0	-
K運搬・清掃等の職業	43	65	0.66
75運搬の職業	21	20	1.05
76清掃の職業	11	14	0.79
77包装の職業	1	2	0.50
78その他の運搬等の職業	10	29	0.34
分類不能の職業	0	117	0.00

(注) 常用的パートタイムを除く。

常用(フルタイム) 求人・求職 バランスシート

令和4年10月

ハローワーク萩(長門含む)

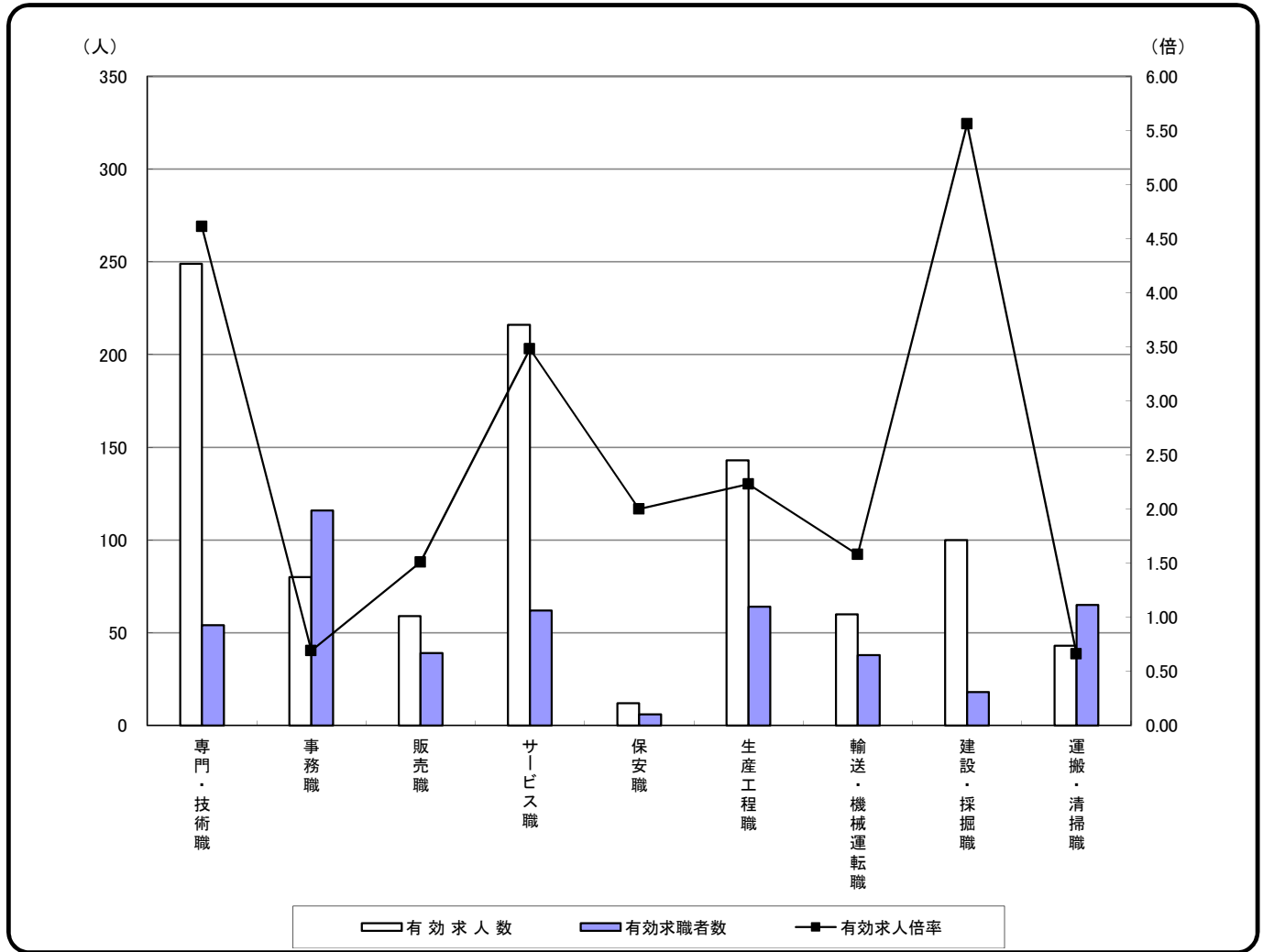

	専門・技術職	事務職	販売職	サービス職	保安職	生産工程職	輸送・機械運転職	建設・採掘職	運搬・清掃職	合計
有効求人数	249	80	59	216	12	143	60	100	43	979
有効求職者数	54	116	39	62	6	64	38	18	65	600
有効求人倍率	4.61	0.69	1.51	3.48	2.00	2.23	1.58	5.56	0.66	1.63

- (注)
1. 常用的パートタイムを除く。
 2. 合計には、[管理職][農林漁業職][職業分類不能]を含む。
 3. 平成23年度改定「厚生労働省編職業分類」に基づく区分により集計。
 4. ハローワークインターネットサービスの機能拡充に伴い、令和3年9月以降の数値には、ハローワークに来所せず、オンライン上で「求職者マイページ」を開設した求職者数を含む。

常用的パート 求人・求職 バランスシート

令和4年10月

ハローワーク萩(長門含む)

職業分類	有効求人数	有効求職者数	有効求人倍率
職業計	585	463	1.26
A管理的職業	0	0	-
B専門的・技術的職業	76	28	2.71
07開発技術者	0	1	0.00
08製造技術者	0	0	-
09建築・土木技術者等	0	0	-
10情報処理・通信技術者	0	0	-
11その他の技術者	0	0	-
12医師、薬剤師等	7	2	3.50
13保健師、助産師等	46	13	3.54
14医療技術者	9	2	4.50
15その他の保健医療	0	2	0.00
16社会福祉の専門的職業	12	6	2.00
22美術家、デザイナー等	0	0	-
05.06.17～21.23.24その他の専門的職業	2	2	1.00
C事務的職業	35	80	0.44
25一般事務員	26	77	0.34
26会計事務員	5	0	-
27生産関連事務員	1	0	-
28営業・販売関連事務員	3	2	1.50
29外勤事務員	0	0	-
30運輸・郵便事務	0	1	0.00
31事務用機器操作の職業	0	0	-
D販売の職業	48	31	1.55
32商品販売の職業	48	30	1.60
33販売類似の職業	0	1	0.00
34営業の職業	0	0	-
Eサービスの職業	223	43	5.19
35家庭生活支援サービス	0	0	-
36介護サービスの職業	36	16	2.25
37保健医療サービス	14	2	7.00
38生活衛生サービス	23	2	11.50
39飲食物調理の職業	34	11	3.09
40接客・給仕の職業	110	10	11.00
41居住施設・ビルの管理	2	0	-
42その他のサービス	4	2	2.00
F保安の職業	8	3	2.67
G農林漁業の職業	3	7	0.43
H生産工程の職業	82	33	2.48
49生産設備(金属)	0	1	0.00
50生産設備(金属除く)	0	0	-
51生産設備(機械)	1	0	-
52金属材料製造等	7	1	7.00
54製品製造・加工処理	72	25	2.88
57機械組立の職業	0	0	-
60機械整備・修理の職業	0	3	0.00
61製品検査(金属)	0	0	-
62製品検査(金属除く)	2	2	1.00
63機械検査の職業	0	0	-
64生産関連・生産類似	0	1	0.00
I輸送・機械運転の職業	4	11	0.36
65鉄道運転の職業	0	0	-
66自動車運転の職業	4	7	0.57
67船舶・航空機運転	0	0	-
68その他の輸送の職業	0	0	-
69定置・建設機械運転	0	4	0.00
J建設・採掘の職業	0	1	0.00
70建設躯体工事の職業	0	0	-
71建設の職業	0	0	-
72電気工事の職業	0	1	0.00
73土木の職業	0	0	-
74採掘の職業	0	0	-
K運搬・清掃等の職業	106	139	0.76
75運搬の職業	10	7	1.43
76清掃の職業	39	32	1.22
77包装の職業	0	3	0.00
78その他の運搬等の職業	57	97	0.59
分類不能の職業	0	87	0.00

常用的パート 求人・求職 バランスシート

令和4年10月

ハローワーク萩(長門含む)

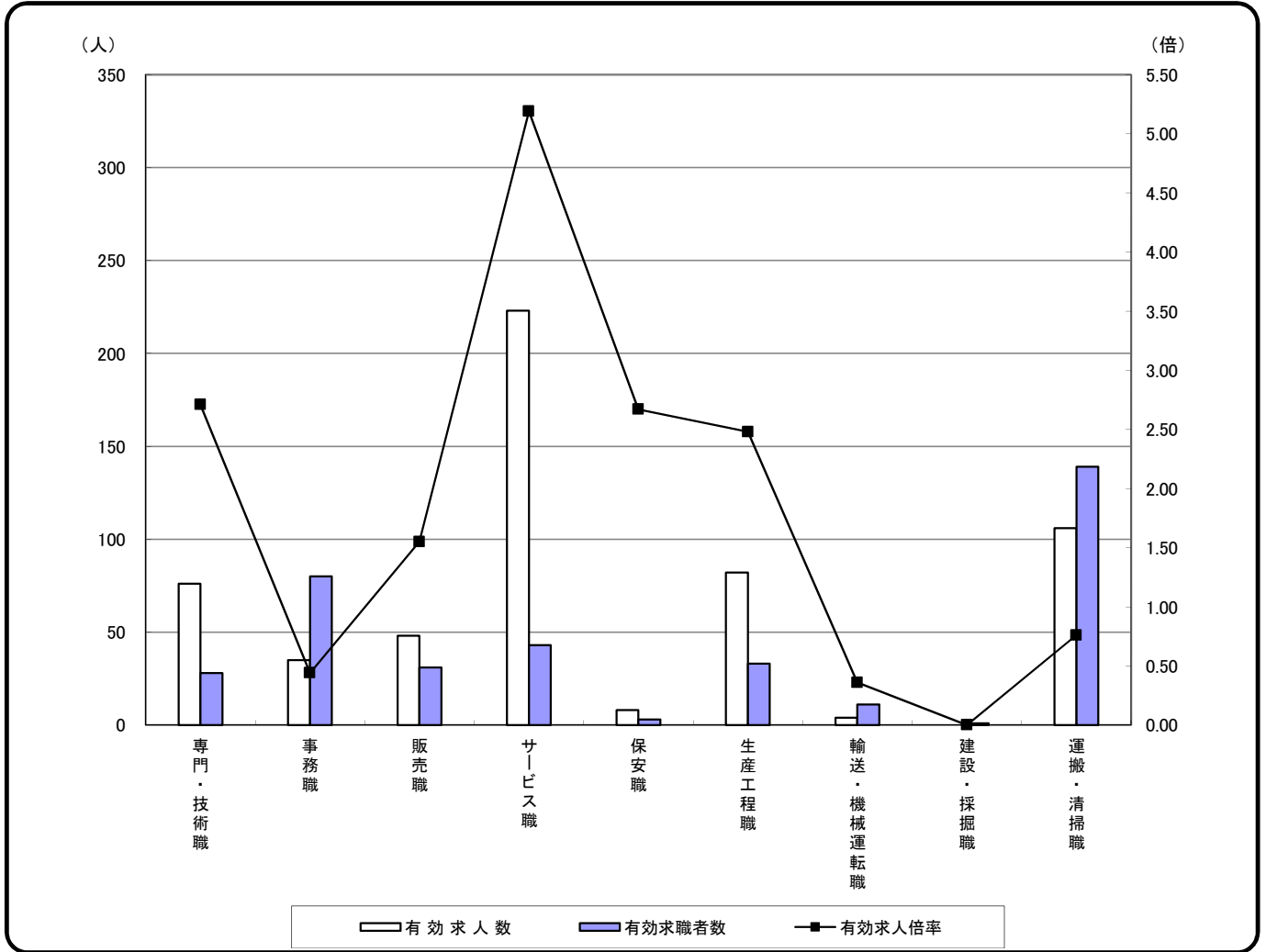

	専門・技術職	事務職	販売職	サービス職	保安職	生産工程職	輸送・機械運転職	建設・採掘職	運搬・清掃職	合計
有効求人人数	76	35	48	223	8	82	4	0	106	585
有効求職者数	28	80	31	43	3	33	11	1	139	463
有効求人倍率	2.71	0.44	1.55	5.19	2.67	2.48	0.36	0.00	0.76	1.26

- (注)
- 合計には、[管理職][農林漁業職][職業分類不能]を含む。
 - 平成23年度改定「厚生労働省編職業分類」に基づく区分により集計。
 - ハローワークインターネットサービスの機能拡充に伴い、令和3年9月以降の数値には、ハローワークに来所せず、オンライン上で「求職者マイページ」を開設した求職者数を含む。