

常用(フルタイム) 求人・求職 バランスシート

令和4年11月

ハローワーク柳井

職業分類	有効求人数	有効求職者数	有効求人倍率
職業計	841	550	1.53
A 管理的職業(01～04)	3	2	1.50
B 専門的・技術的職業(05～24)	169	94	1.80
07 開発技術者	5	4	1.25
08 製造技術者	4	9	0.44
09 建築・土木・測量技術者	32	4	8.00
10 情報処理・通信技術者	5	13	0.38
11 その他の技術者	1	0	-
12 医師、歯科医師、薬剤師等	13	2	6.50
13 保健師、助産師、看護師	56	31	1.81
14 医療技術者	16	1	16.00
15 その他の保健医療	8	3	2.67
16 福祉指導専門員、保育士等	20	12	1.67
22 美術家、デザイナー等	4	1	4.00
05,06,17～21,23,24 その他の専門的職業	5	14	0.36
C 事務的職業(25～31)	56	130	0.43
25 一般事務	26	108	0.24
26 会計事務	4	9	0.44
27 生産関連事務	15	6	2.50
28 営業・販売関連事務	6	6	1.00
29 外勤事務	0	0	-
30 運輸・郵便事務	4	1	4.00
31 事務用機器操作	1	0	-
D 販売の職業(32～34)	59	33	1.79
32 商品販売	34	26	1.31
33 販売類似	1	0	-
34 営業	24	7	3.43
E サービスの職業(35～42)	145	62	2.34
35 家庭生活支援サービス	0	0	-
36 介護サービス	83	37	2.24
37 看護助手、歯科助手	14	7	2.00
38 理容、美容、クリーニング等	8	4	2.00
39 飲食物調理	16	7	2.29
40 接客・給仕	24	4	6.00
41 居住施設・ビルの管理	0	1	0.00
42 その他のサービス	0	2	0.00
F 保安の職業(43～45)	16	3	5.33
G 農林漁業の職業(46～48)	8	8	1.00
H 生産工程の職業(49～64)	129	42	3.07
49 生産設備(金属)	0	3	0.00
50 生産設備(金属除く)	3	0	-
51 生産設備(機械)	0	1	0.00
52 金属材料製造等	34	6	5.67
54 製品製造・加工処理	40	11	3.64
57 機械組立	9	10	0.90
60 機械整備・修理	23	2	11.50
61 製品検査(金属)	0	1	0.00
62 製品検査(金属除く)	9	4	2.25
63 機械検査	0	0	-
64 生産関連・生産類似	11	4	2.75
I 輸送・機械運転の職業(65～69)	63	28	2.25
65 鉄道運転	0	0	-
66 自動車運転	50	20	2.50
67 船舶・航空機運転	3	0	-
68 その他の輸送	2	7	0.29
69 定置・建設機械運転	8	1	8.00
J 建設・採掘の職業(70～74)	110	12	9.17
70 建設躯体工事	21	1	21.00
71 建設	36	5	7.20
72 電気工事	15	1	15.00
73 土木	38	5	7.60
74 採掘	0	0	-
K 運搬・清掃等の職業(75～78)	83	100	0.83
75 運搬	32	18	1.78
76 清掃	14	6	2.33
77 包装	8	0	-
78 その他の運搬・清掃・包装等	29	76	0.38
分類不能の職業	0	36	0.00

(注) 常用的パートタイムを除く。

ハローワークインターネットサービスの機能拡充に伴い、令和3年9月以降の数値には、ハローワークに来所せず、オンライン上で求職登録した求職者数を含む。

常用(フルタイム) 求人・求職 バランスシート

令和4年11月

ハローワーク柳井

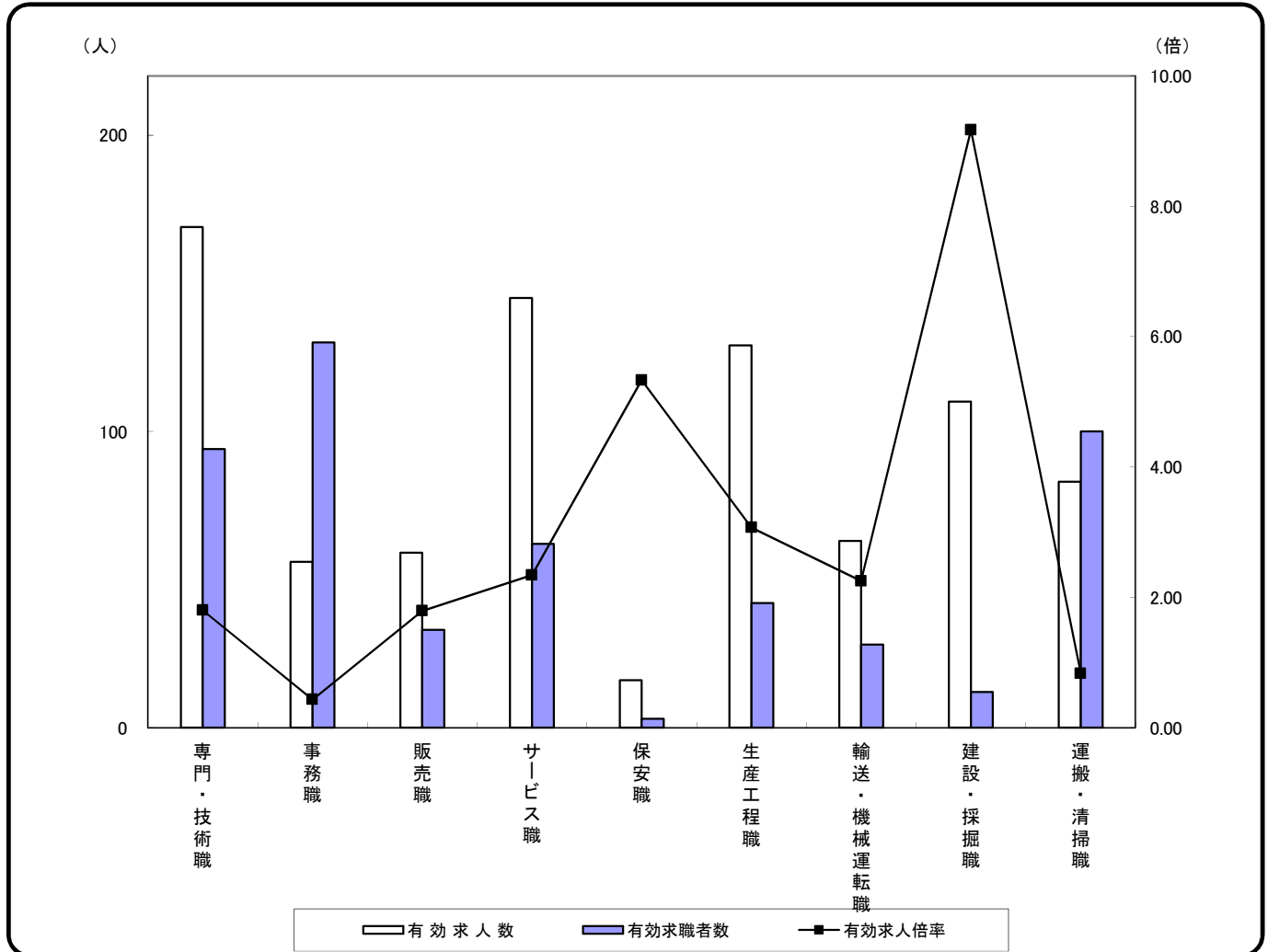

	専門・技術職	事務職	販売職	サービス職	保安職	生産工程職	輸送・機械運転職	建設・採掘職	運搬・清掃職	合計
有効求人人数	169	56	59	145	16	129	63	110	83	841
有効求職者数	94	130	33	62	3	42	28	12	100	550
有効求人倍率	1.80	0.43	1.79	2.34	5.33	3.07	2.25	9.17	0.83	1.53

(注)1 常用的パートタイムを除く。

2 合計には、[管理職][農林漁業職][職業分類不能]を含む。

3 ハローワークインターネットサービスの機能拡充に伴い、令和3年9月以降の数値には、ハローワークに来所せず、オンライン上で求職登録した求職者数を含む。

常用的パート 求人・求職 バランスシート

令和4年11月

ハローワーク柳井

職業分類	有効求人数	有効求職者数	有効求人倍率
職業計	559	465	1.20
A管理的職業(01～04)	0	1	0.00
B専門的・技術的職業(05～24)	73	45	1.62
07開発技術者	0	1	0.00
08製造技術者	0	3	0.00
09建築・土木・測量技術者	0	0	-
10情報処理・通信技術者	0	3	0.00
11その他の技術者	0	0	-
12医師、歯科医師、薬剤師等	2	2	1.00
13保健師、助産師、看護師	40	18	2.22
14医療技術者	9	2	4.50
15その他の保健医療	1	1	1.00
16福祉指導専門員、保育士等	19	8	2.38
22美術家、デザイナー等	0	0	-
05,06,17～21,23,24その他の専門的職業	2	7	0.29
C事務的職業(25～31)	39	77	0.51
25一般事務	25	69	0.36
26会計事務	2	4	0.50
27生産関連事務	7	1	7.00
28営業・販売関連事務	3	2	1.50
29外勤事務	0	0	-
30運輸・郵便事務	1	1	1.00
31事務用機器操作	1	0	-
D販売の職業(32～34)	67	37	1.81
32商品販売	66	33	2.00
33販売類似	0	1	0.00
34営業	1	3	0.33
Eサービスの職業(35～42)	231	64	3.61
35家庭生活支援サービス	1	1	1.00
36介護サービス	82	23	3.57
37看護助手、歯科助手	16	3	5.33
38理容、美容、クリーニング等	11	2	5.50
39飲食物調理	44	29	1.52
40接客・給仕	67	5	13.40
41居住施設・ビルの管理	2	0	-
42その他のサービス	8	1	8.00
F保安の職業(43～45)	27	7	3.86
G農林漁業の職業(46～48)	11	7	1.57
H生産工程の職業(49～64)	33	13	2.54
49生産設備(金属)	0	0	-
50生産設備(金属除く)	0	0	-
51生産設備(機械)	0	0	-
52金属材料製造等	3	0	-
54製品製造・加工処理	23	5	4.60
57機械組立	1	6	0.17
60機械整備・修理	0	0	-
61製品検査(金属)	0	1	0.00
62製品検査(金属除く)	0	0	-
63機械検査	0	0	-
64生産関連・生産類似	6	1	6.00
I輸送・機械運転の職業(65～69)	16	9	1.78
65鉄道運転	0	1	0.00
66自動車運転	11	6	1.83
67船舶・航空機運転	0	0	-
68その他の輸送	5	1	5.00
69定置・建設機械運転	0	1	0.00
J建設・採掘の職業(70～74)	6	2	3.00
70建設躯体工事	0	0	-
71建設	1	1	1.00
72電気工事	0	0	-
73土木	5	1	5.00
74採掘	0	0	-
K運搬・清掃等の職業(75～78)	56	167	0.34
75運搬	17	11	1.55
76清掃	32	20	1.60
77包装	2	2	1.00
78その他の運搬・清掃・包装等	5	134	0.04
分類不能の職業	0	36	0.00

ハローワークインターネットサービスの機能拡充に伴い、令和3年9月以降の数値には、ハローワークに来所せず、オンライン上で求職登録した求職者数を含む。

常用的パート 求人・求職 バランスシート

令和4年11月

ハローワーク柳井

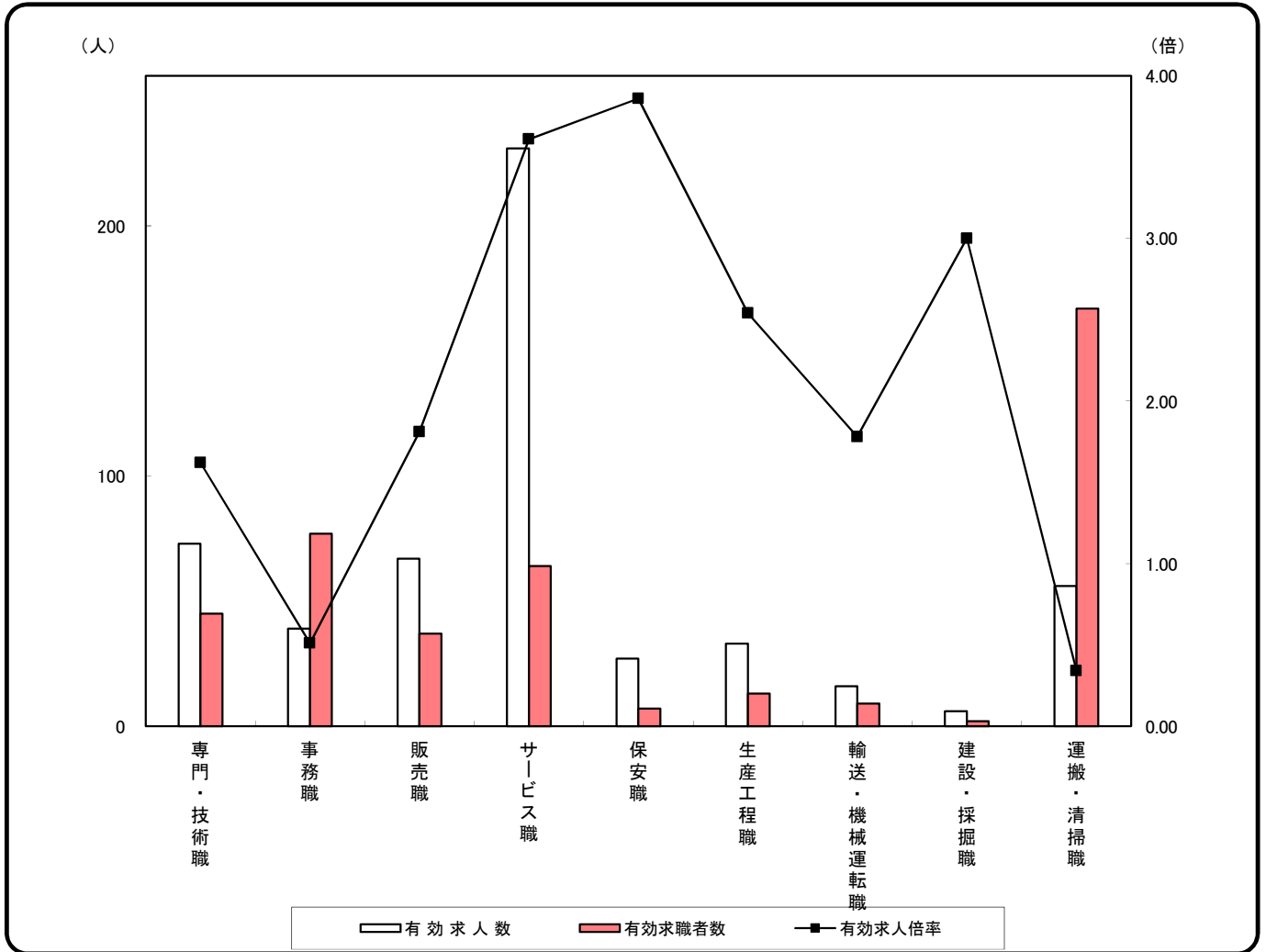

	専門・技術職	事務職	販売職	サービス職	保安職	生産工程職	輸送・機械運転職	建設・採掘職	運搬・清掃職	合計
有効求人人数	73	39	67	231	27	33	16	6	56	559
有効求職者数	45	77	37	64	7	13	9	2	167	465
有効求人倍率	1.62	0.51	1.81	3.61	3.86	2.54	1.78	3.00	0.34	1.20

(注) 合計には、[管理職][農林漁業職][職業分類不能]を含む。

ハローワークインターネットサービスの機能拡充に伴い、令和3年9月以降の数値には、ハローワークに来所せず、オンライン上で求職登録した求職者数を含む。