

常用(フルタイム) 求人・求職 バランスシート

令和4年5月

ハローワーク柳井

| 職業分類 | 有効求人数 | 有効求職者数 | 有効求人倍率 |
|-----------------------------|------------|------------|-------------|
| 職業計 | 994 | 715 | 1.39 |
| A 管理的職業(01～04) | 2 | 2 | 1.00 |
| B 専門的・技術的職業(05～24) | 181 | 129 | 1.40 |
| 07 開発技術者 | 5 | 4 | 1.25 |
| 08 製造技術者 | 8 | 13 | 0.62 |
| 09 建築・土木・測量技術者 | 41 | 3 | 13.67 |
| 10 情報処理・通信技術者 | 4 | 18 | 0.22 |
| 11 その他の技術者 | 2 | 0 | - |
| 12 医師、歯科医師、薬剤師等 | 5 | 1 | 5.00 |
| 13 保健師、助産師、看護師 | 55 | 31 | 1.77 |
| 14 医療技術者 | 15 | 7 | 2.14 |
| 15 その他の保健医療 | 7 | 9 | 0.78 |
| 16 福祉指導専門員、保育士等 | 34 | 22 | 1.55 |
| 22 美術家、デザイナー等 | 2 | 7 | 0.29 |
| 05,06,17～21,23,24 その他の専門的職業 | 3 | 14 | 0.21 |
| C 事務的職業(25～31) | 90 | 159 | 0.57 |
| 25 一般事務 | 49 | 134 | 0.37 |
| 26 会計事務 | 6 | 13 | 0.46 |
| 27 生産関連事務 | 25 | 3 | 8.33 |
| 28 営業・販売関連事務 | 6 | 7 | 0.86 |
| 29 外勤事務 | 0 | 0 | - |
| 30 運輸・郵便事務 | 4 | 0 | - |
| 31 事務用機器操作 | 0 | 2 | 0.00 |
| D 販売の職業(32～34) | 65 | 39 | 1.67 |
| 32 商品販売 | 34 | 30 | 1.13 |
| 33 販売類似 | 0 | 0 | - |
| 34 営業 | 31 | 9 | 3.44 |
| E サービスの職業(35～42) | 215 | 78 | 2.76 |
| 35 家庭生活支援サービス | 0 | 0 | - |
| 36 介護サービス | 102 | 44 | 2.32 |
| 37 看護助手、歯科助手 | 20 | 3 | 6.67 |
| 38 理容、美容、クリーニング等 | 12 | 1 | 12.00 |
| 39 飲食物調理 | 43 | 13 | 3.31 |
| 40 接客・給仕 | 35 | 13 | 2.69 |
| 41 居住施設・ビルの管理 | 0 | 0 | - |
| 42 その他のサービス | 3 | 4 | 0.75 |
| F 保安の職業(43～45) | 12 | 8 | 1.50 |
| G 農林漁業の職業(46～48) | 8 | 16 | 0.50 |
| H 生産工程の職業(49～64) | 142 | 62 | 2.29 |
| 49 生産設備(金属) | 0 | 0 | - |
| 50 生産設備(金属除く) | 6 | 4 | 1.50 |
| 51 生産設備(機械) | 0 | 2 | 0.00 |
| 52 金属材料製造等 | 33 | 13 | 2.54 |
| 54 製品製造・加工処理 | 48 | 13 | 3.69 |
| 57 機械組立 | 15 | 10 | 1.50 |
| 60 機械整備・修理 | 16 | 8 | 2.00 |
| 61 製品検査(金属) | 0 | 3 | 0.00 |
| 62 製品検査(金属除く) | 7 | 4 | 1.75 |
| 63 機械検査 | 0 | 0 | - |
| 64 生産関連・生産類似 | 17 | 5 | 3.40 |
| I 輸送・機械運転の職業(65～69) | 75 | 44 | 1.70 |
| 65 鉄道運転 | 0 | 0 | - |
| 66 自動車運転 | 61 | 32 | 1.91 |
| 67 船舶・航空機運転 | 2 | 0 | - |
| 68 その他の輸送 | 3 | 9 | 0.33 |
| 69 定置・建設機械運転 | 9 | 3 | 3.00 |
| J 建設・採掘の職業(70～74) | 137 | 14 | 9.79 |
| 70 建設躯体工事 | 43 | 0 | - |
| 71 建設 | 43 | 4 | 10.75 |
| 72 電気工事 | 16 | 4 | 4.00 |
| 73 土木 | 35 | 6 | 5.83 |
| 74 採掘 | 0 | 0 | - |
| K 運搬・清掃等の職業(75～78) | 67 | 136 | 0.49 |
| 75 運搬 | 32 | 20 | 1.60 |
| 76 清掃 | 7 | 6 | 1.17 |
| 77 包装 | 6 | 1 | 6.00 |
| 78 その他の運搬・清掃・包装等 | 22 | 109 | 0.20 |
| 分類不能の職業 | 0 | 28 | 0.00 |

(注) 常用的パートタイムを除く。

ハローワークインターネットサービスの機能拡充に伴い、令和3年9月以降の数値には、ハローワークに来所せず、オンライン上で求職登録した求職者数を含む。

常用(フルタイム) 求人・求職 バランスシート

令和4年5月

ハローワーク柳井

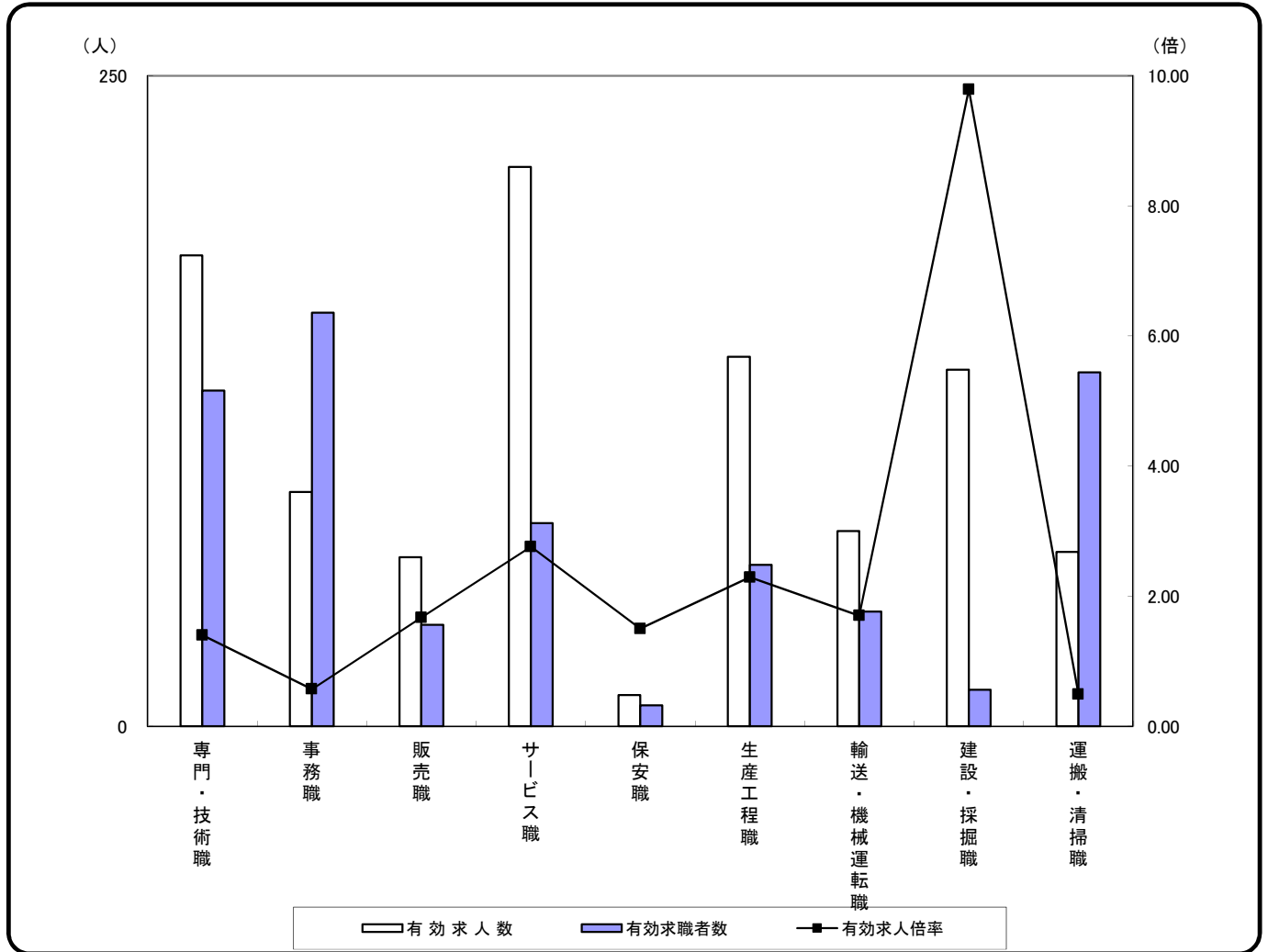

| | 専門・技術職 | 事務職 | 販売職 | サービス職 | 保安職 | 生産工程職 | 輸送・機械運転職 | 建設・採掘職 | 運搬・清掃職 | 合計 |
|--------|-------------|-------------|-------------|-------------|-------------|-------------|-------------|-------------|-------------|-------------|
| 有効求人人数 | 181 | 90 | 65 | 215 | 12 | 142 | 75 | 137 | 67 | 994 |
| 有効求職者数 | 129 | 159 | 39 | 78 | 8 | 62 | 44 | 14 | 136 | 715 |
| 有効求人倍率 | 1.40 | 0.57 | 1.67 | 2.76 | 1.50 | 2.29 | 1.70 | 9.79 | 0.49 | 1.39 |

(注)1 常用的パートタイムを除く。

2 合計には、[管理職][農林漁業職][職業分類不能]を含む。

3 ハローワークインターネットサービスの機能拡充に伴い、令和3年9月以降の数値には、ハローワークに来所せず、オンライン上で求職登録した求職者数を含む。

常用的パート 求人・求職 バランスシート

令和4年5月

ハローワーク柳井

| 職業分類 | 有効求人数 | 有効求職者数 | 有効求人倍率 |
|----------------------------|------------|------------|-------------|
| 職業計 | 619 | 544 | 1.14 |
| A管理的職業(01～04) | 0 | 0 | - |
| B専門的・技術的職業(05～24) | 77 | 67 | 1.15 |
| 07開発技術者 | 0 | 1 | 0.00 |
| 08製造技術者 | 1 | 6 | 0.17 |
| 09建築・土木・測量技術者 | 1 | 1 | 1.00 |
| 10情報処理・通信技術者 | 0 | 2 | 0.00 |
| 11その他の技術者 | 0 | 1 | 0.00 |
| 12医師、歯科医師、薬剤師等 | 1 | 2 | 0.50 |
| 13保健師、助産師、看護師 | 37 | 21 | 1.76 |
| 14医療技術者 | 12 | 4 | 3.00 |
| 15その他の保健医療 | 0 | 3 | 0.00 |
| 16福祉指導専門員、保育士等 | 23 | 14 | 1.64 |
| 22美術家、デザイナー等 | 0 | 1 | 0.00 |
| 05,06,17～21,23,24その他の専門的職業 | 2 | 11 | 0.18 |
| C事務的職業(25～31) | 37 | 111 | 0.33 |
| 25一般事務 | 21 | 105 | 0.20 |
| 26会計事務 | 1 | 5 | 0.20 |
| 27生産関連事務 | 7 | 0 | - |
| 28営業・販売関連事務 | 7 | 0 | - |
| 29外勤事務 | 0 | 0 | - |
| 30運輸・郵便事務 | 1 | 0 | - |
| 31事務用機器操作 | 0 | 1 | 0.00 |
| D販売の職業(32～34) | 78 | 37 | 2.11 |
| 32商品販売 | 76 | 33 | 2.30 |
| 33販売類似 | 0 | 0 | - |
| 34営業 | 2 | 4 | 0.50 |
| Eサービスの職業(35～42) | 244 | 76 | 3.21 |
| 35家庭生活支援サービス | 4 | 0 | - |
| 36介護サービス | 73 | 32 | 2.28 |
| 37看護助手、歯科助手 | 14 | 3 | 4.67 |
| 38理容、美容、クリーニング等 | 13 | 5 | 2.60 |
| 39飲食物調理 | 62 | 22 | 2.82 |
| 40接客・給仕 | 66 | 7 | 9.43 |
| 41居住施設・ビルの管理 | 2 | 2 | 1.00 |
| 42その他のサービス | 10 | 5 | 2.00 |
| F保安の職業(43～45) | 31 | 3 | 10.33 |
| G農林漁業の職業(46～48) | 9 | 7 | 1.29 |
| H生産工程の職業(49～64) | 46 | 20 | 2.30 |
| 49生産設備(金属) | 0 | 0 | - |
| 50生産設備(金属除く) | 0 | 0 | - |
| 51生産設備(機械) | 0 | 4 | 0.00 |
| 52金属材料製造等 | 6 | 1 | 6.00 |
| 54製品製造・加工処理 | 37 | 5 | 7.40 |
| 57機械組立 | 0 | 5 | 0.00 |
| 60機械整備・修理 | 1 | 3 | 0.33 |
| 61製品検査(金属) | 1 | 0 | - |
| 62製品検査(金属除く) | 0 | 0 | - |
| 63機械検査 | 0 | 0 | - |
| 64生産関連・生産類似 | 1 | 2 | 0.50 |
| I輸送・機械運転の職業(65～69) | 23 | 7 | 3.29 |
| 65鉄道運転 | 0 | 0 | - |
| 66自動車運転 | 15 | 4 | 3.75 |
| 67船舶・航空機運転 | 0 | 0 | - |
| 68その他の輸送 | 8 | 2 | 4.00 |
| 69定置・建設機械運転 | 0 | 1 | 0.00 |
| J建設・採掘の職業(70～74) | 5 | 0 | - |
| 70建設躯体工事 | 0 | 0 | - |
| 71建設 | 1 | 0 | - |
| 72電気工事 | 0 | 0 | - |
| 73土木 | 4 | 0 | - |
| 74採掘 | 0 | 0 | - |
| K運搬・清掃等の職業(75～78) | 69 | 193 | 0.36 |
| 75運搬 | 23 | 15 | 1.53 |
| 76清掃 | 31 | 27 | 1.15 |
| 77包装 | 5 | 0 | - |
| 78その他の運搬・清掃・包装等 | 10 | 151 | 0.07 |
| 分類不能の職業 | 0 | 23 | 0.00 |

ハローワークインターネットサービスの機能拡充に伴い、令和3年9月以降の数値には、ハローワークに来所せず、オンライン上で求職登録した求職者数を含む。

常用的パート 求人・求職 バランスシート

令和4年5月

ハローワーク柳井

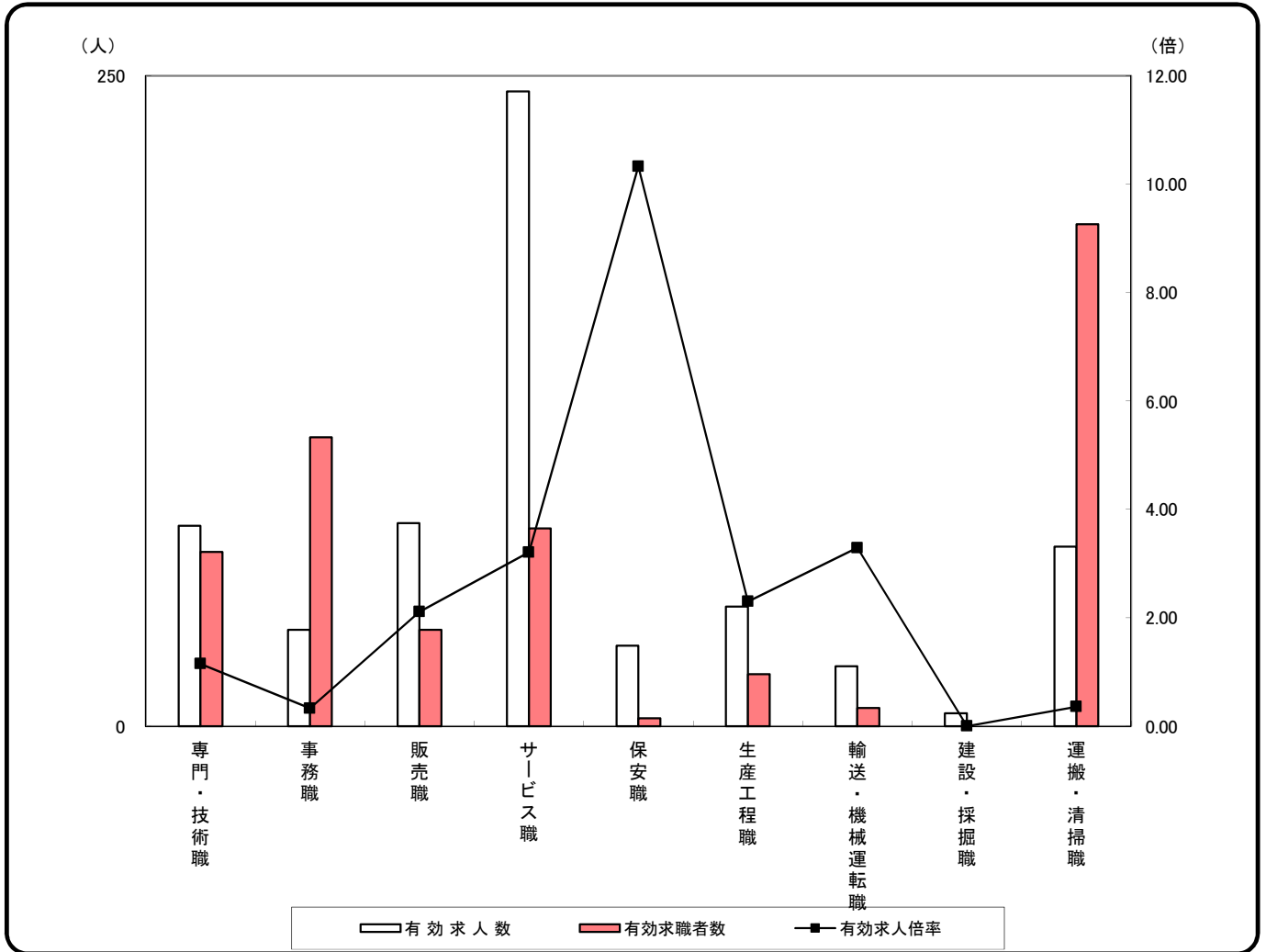

| | 専門・技術職 | 事務職 | 販売職 | サービス職 | 保安職 | 生産工程職 | 輸送・機械運転職 | 建設・採掘職 | 運搬・清掃職 | 合計 |
|--------|-------------|-------------|-------------|-------------|--------------|-------------|-------------|--------|-------------|-------------|
| 有効求人人数 | 77 | 37 | 78 | 244 | 31 | 46 | 23 | 5 | 69 | 619 |
| 有効求職者数 | 67 | 111 | 37 | 76 | 3 | 20 | 7 | 0 | 193 | 544 |
| 有効求人倍率 | 1.15 | 0.33 | 2.11 | 3.21 | 10.33 | 2.30 | 3.29 | - | 0.36 | 1.14 |

(注) 合計には、[管理職][農林漁業職][職業分類不能]を含む。

ハローワークインターネットサービスの機能拡充に伴い、令和3年9月以降の数値には、ハローワークに来所せず、オンライン上で求職登録した求職者数を含む。