

常用(フルタイム) 求人・求職 バランスシート

令和4年4月

ハローワーク萩(長門含む)

職業分類	有効求人数	有効求職者数	有効求人倍率
職業計	926	627	1.48
A管理的職業	2	6	0.33
B専門的・技術的職業	219	70	3.13
07開発技術者	7	3	2.33
08製造技術者	1	5	0.20
09建築・土木技術者等	56	4	14.00
10情報処理・通信技術者	5	3	1.67
11その他の技術者	0	1	0.00
12医師、薬剤師等	11	1	11.00
13保健師、助産師等	92	28	3.29
14医療技術者	15	4	3.75
15その他の保健医療	5	3	1.67
16社会福祉の専門的職業	22	5	4.40
22美術家、デザイナー等	0	7	0.00
05.06.17～21.23.24その他の専門的職業	5	6	0.83
C事務的職業	75	114	0.66
25一般事務員	57	107	0.53
26会計事務員	5	3	1.67
27生産関連事務員	3	1	3.00
28営業・販売関連事務員	9	2	4.50
29外勤事務員	0	1	0.00
30運輸・郵便事務	1	0	-
31事務用機器操作の職業	0	0	-
D販売の職業	54	40	1.35
32商品販売の職業	23	31	0.74
33販売類似の職業	0	0	-
34営業の職業	31	9	3.44
Eサービスの職業	195	64	3.05
35家庭生活支援サービス	0	0	-
36介護サービスの職業	63	27	2.33
37保健医療サービス	33	1	33.00
38生活衛生サービス	25	3	8.33
39飲食物調理の職業	30	21	1.43
40接客・給仕の職業	35	10	3.50
41居住施設・ビルの管理	1	0	-
42その他のサービス	8	2	4.00
F保安の職業	9	8	1.13
G農林漁業の職業	15	18	0.83
H生産工程の職業	175	77	2.27
49生産設備(金属)	13	0	-
50生産設備(金属除く)	1	1	1.00
51生産設備(機械)	2	0	-
52金属材料製造等	30	10	3.00
54製品製造・加工処理	91	39	2.33
57機械組立の職業	2	10	0.20
60機械整備・修理の職業	16	7	2.29
61製品検査(金属)	2	0	-
62製品検査(金属除く)	9	1	9.00
63機械検査の職業	0	1	0.00
64生産関連・生産類似	9	8	1.13
I輸送・機械運転の職業	55	31	1.77
65鉄道運転の職業	0	0	-
66自動車運転の職業	41	25	1.64
67船舶・航空機運転	0	0	-
68その他の輸送の職業	10	1	10.00
69定置・建設機械運転	4	5	0.80
J建設・発掘の職業	97	21	4.62
70建設躯体工事の職業	9	2	4.50
71建設の職業	23	5	4.60
72電気工事の職業	19	10	1.90
73土木の職業	46	4	11.50
74採掘の職業	0	0	-
K運搬・清掃等の職業	30	69	0.43
75運搬の職業	18	23	0.78
76清掃の職業	6	14	0.43
77包装の職業	2	0	-
78その他の運搬等の職業	4	32	0.13
分類不能の職業	0	109	0.00

(注) 常用的パートタイムを除く。

常用(フルタイム) 求人・求職 バランスシート

令和4年4月

ハローワーク萩(長門含む)

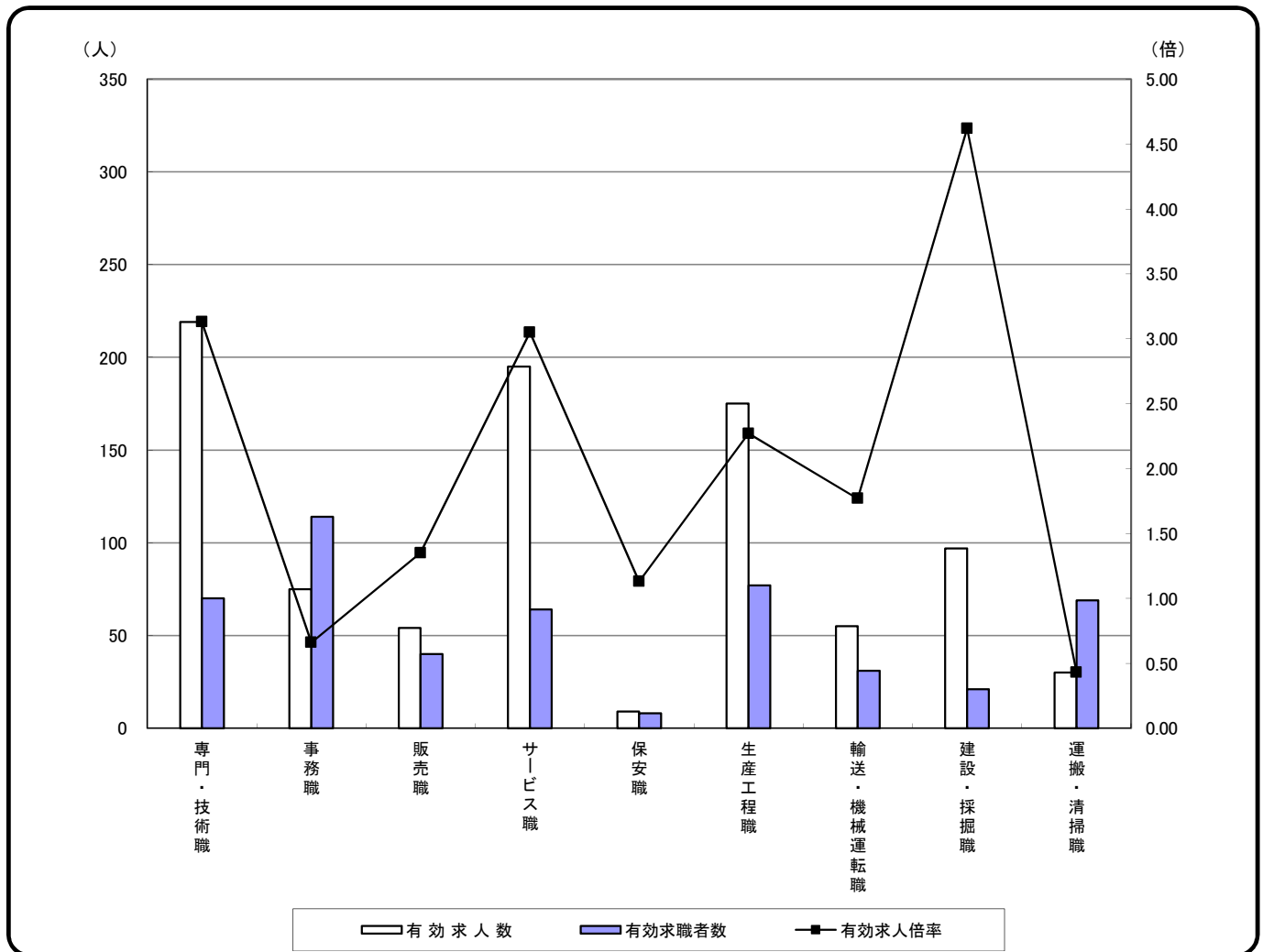

	専門・技術職	事務職	販売職	サービス職	保安職	生産工程職	輸送・機械運転職	建設・採掘職	運搬・清掃職	合計
有効求人人数	219	75	54	195	9	175	55	97	30	926
有効求職者数	70	114	40	64	8	77	31	21	69	627
有効求人倍率	3.13	0.66	1.35	3.05	1.13	2.27	1.77	4.62	0.43	1.48

- (注)
1. 常用的パートタイムを除く。
 2. 合計には、[管理職][農林漁業職][職業分類不能]を含む。
 3. 平成23年度改定「厚生労働省編職業分類」に基づく区分により集計。
 4. ハローワークインターネットサービスの機能拡充に伴い、令和3年9月以降の数値には、ハローワークに来所せず、オンライン上で「求職者マイページ」を開設した求職者数を含む。

常用的パート 求人・求職 バランスシート

令和4年4月

ハローワーク萩(長門含む)

職業分類	有効求人数	有効求職者数	有効求人倍率
職業計	516	512	1.01
A管理的職業	0	0	-
B専門的・技術的職業	52	36	1.44
07開発技術者	0	1	0.00
08製造技術者	0	0	-
09建築・土木技術者等	0	0	-
10情報処理・通信技術者	0	0	-
11その他の技術者	0	0	-
12医師、薬剤師等	2	0	-
13保健師、助産師等	31	16	1.94
14医療技術者	6	4	1.50
15その他の保健医療	1	0	-
16社会福祉の専門的職業	9	6	1.50
22美術家、デザイナー等	1	0	-
05.06.17～21.23.24その他の専門的職業	2	9	0.22
C事務的職業	38	84	0.45
25一般事務員	35	78	0.45
26会計事務員	1	1	1.00
27生産関連事務員	1	0	-
28営業・販売関連事務員	1	2	0.50
29外勤事務員	0	0	-
30運輸・郵便事務	0	3	0.00
31事務用機器操作の職業	0	0	-
D販売の職業	28	26	1.08
32商品販売の職業	28	23	1.22
33販売類似の職業	0	1	0.00
34営業の職業	0	2	0.00
Eサービスの職業	198	64	3.09
35家庭生活支援サービス	0	1	0.00
36介護サービスの職業	32	27	1.19
37保健医療サービス	12	9	1.33
38生活衛生サービス	16	1	16.00
39飲食物調理の職業	29	20	1.45
40接客・給仕の職業	99	5	19.80
41居住施設・ビルの管理	1	0	-
42その他のサービス	9	1	9.00
F保安の職業	8	2	4.00
G農林漁業の職業	4	1	4.00
H生産工程の職業	95	28	3.39
49生産設備(金属)	0	1	0.00
50生産設備(金属除く)	0	0	-
51生産設備(機械)	0	0	-
52金属材料製造等	4	1	4.00
54製品製造・加工処理	89	21	4.24
57機械組立の職業	0	2	0.00
60機械整備・修理の職業	0	0	-
61製品検査(金属)	0	0	-
62製品検査(金属除く)	2	1	2.00
63機械検査の職業	0	0	-
64生産関連・生産類似	0	2	0.00
I輸送・機械運転の職業	7	17	0.41
65鉄道運転の職業	0	0	-
66自動車運転の職業	7	12	0.58
67船舶・航空機運転	0	0	-
68その他の輸送の職業	0	1	0.00
69定置・建設機械運転	0	4	0.00
J建設・発掘の職業	0	3	0.00
70建設躯体工事の職業	0	0	-
71建設の職業	0	0	-
72電気工事の職業	0	2	0.00
73土木の職業	0	1	0.00
74採掘の職業	0	0	-
K運搬・清掃等の職業	86	148	0.58
75運搬の職業	5	6	0.83
76清掃の職業	29	35	0.83
77包装の職業	2	1	2.00
78その他の運搬等の職業	50	106	0.47
分類不能の職業	0	103	0.00

常用的パート 求人・求職 バランスシート

令和4年4月

ハローワーク萩(長門含む)

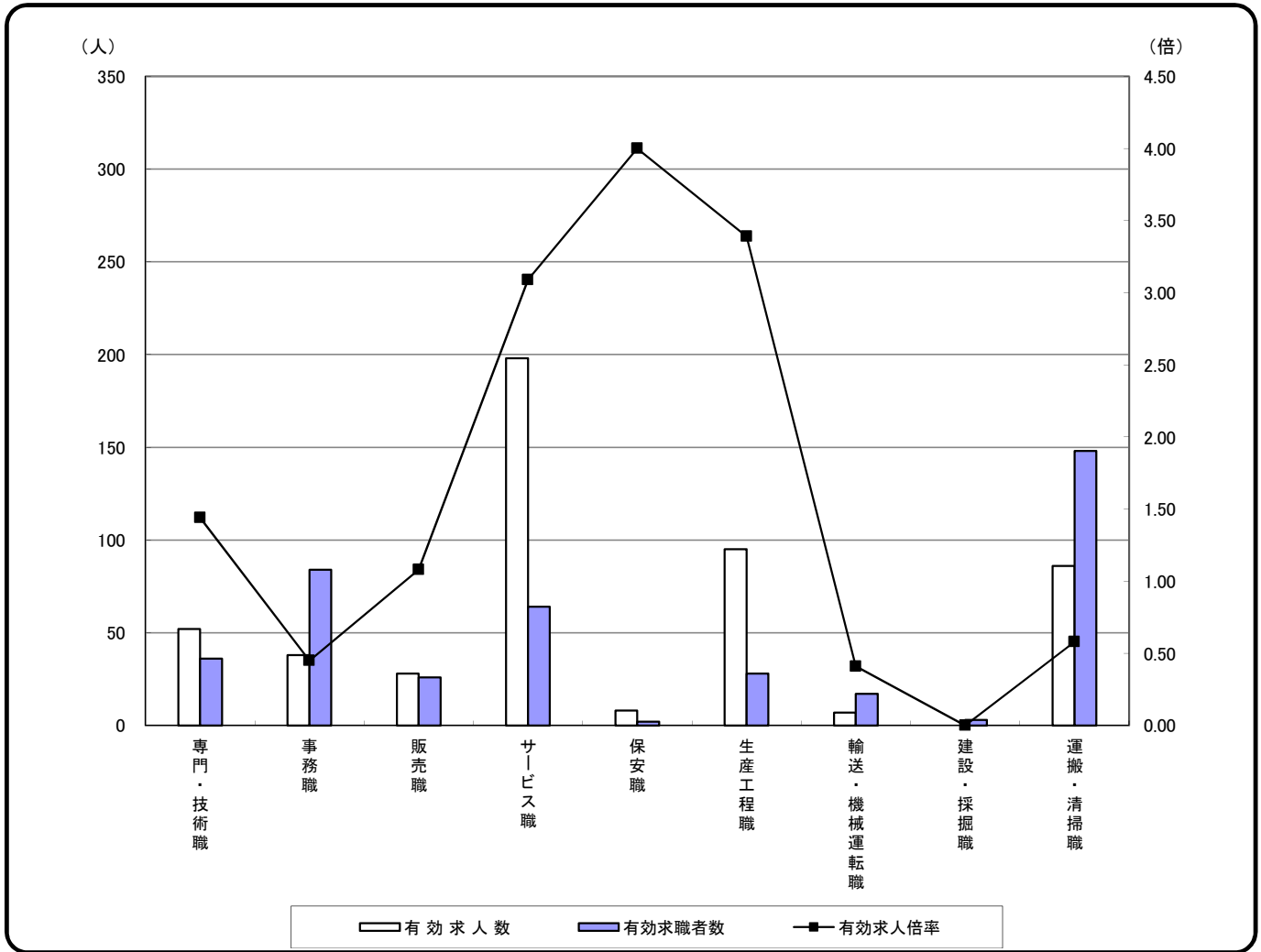

	専門・技術職	事務職	販売職	サービス職	保安職	生産工程職	輸送・機械運転職	建設・採掘職	運搬・清掃職	合計
有効求人数	52	38	28	198	8	95	7	0	86	516
有効求職者数	36	84	26	64	2	28	17	3	148	512
有効求人倍率	1.44	0.45	1.08	3.09	4.00	3.39	0.41	0.00	0.58	1.01

- (注)
- 合計には、[管理職][農林漁業職][職業分類不能]を含む。
 - 平成23年度改定「厚生労働省編職業分類」に基づく区分により集計。
 - ハローワークインターネットサービスの機能拡充に伴い、令和3年9月以降の数値には、ハローワークに来所せず、オンライン上で「求職者マイページ」を開設した求職者数を含む。