

常用(フルタイム) 求人・求職 バランスシート

令和4年3月

ハローワーク萩(長門含む)

職業分類	有効求人数	有効求職者数	有効求人倍率
職業計	905	608	1.49
A管理的職業	3	3	1.00
B専門的・技術的職業	223	59	3.78
07開発技術者	7	1	7.00
08製造技術者	1	5	0.20
09建築・土木技術者等	57	3	19.00
10情報処理・通信技術者	5	4	1.25
11その他の技術者	1	1	1.00
12医師、薬剤師等	11	0	-
13保健師、助産師等	91	23	3.96
14医療技術者	16	3	5.33
15その他の保健医療	4	4	1.00
16社会福祉の専門的職業	25	3	8.33
22美術家、デザイナー等	0	7	0.00
05.06.17～21.23.24その他の専門的職業	5	5	1.00
C事務的職業	67	121	0.55
25一般事務員	46	115	0.40
26会計事務員	5	3	1.67
27生産関連事務員	4	2	2.00
28営業・販売関連事務員	11	1	11.00
29外勤事務員	0	0	-
30運輸・郵便事務	1	0	-
31事務用機器操作の職業	0	0	-
D販売の職業	45	37	1.22
32商品販売の職業	13	22	0.59
33販売類似の職業	0	0	-
34営業の職業	32	15	2.13
Eサービスの職業	200	65	3.08
35家庭生活支援サービス	0	0	-
36介護サービスの職業	68	29	2.34
37保健医療サービス	35	1	35.00
38生活衛生サービス	27	4	6.75
39飲食物調理の職業	27	19	1.42
40接客・給仕の職業	32	10	3.20
41居住施設・ビルの管理	1	0	-
42その他のサービス	10	2	5.00
F保安の職業	10	8	1.25
G農林漁業の職業	15	18	0.83
H生産工程の職業	169	71	2.38
49生産設備(金属)	13	0	-
50生産設備(金属除く)	2	2	1.00
51生産設備(機械)	2	0	-
52金属材料製造等	33	9	3.67
54製品製造・加工処理	80	36	2.22
57機械組立の職業	2	7	0.29
60機械整備・修理の職業	19	4	4.75
61製品検査(金属)	2	0	-
62製品検査(金属除く)	7	2	3.50
63機械検査の職業	0	1	0.00
64生産関連・生産類似	9	10	0.90
I輸送・機械運転の職業	49	27	1.81
65鉄道運転の職業	0	0	-
66自動車運転の職業	35	20	1.75
67船舶・航空機運転	0	0	-
68その他の輸送の職業	10	0	-
69定置・建設機械運転	4	7	0.57
J建設・発掘の職業	94	25	3.76
70建設躯体工事の職業	8	5	1.60
71建設の職業	22	6	3.67
72電気工事の職業	20	10	2.00
73土木の職業	44	4	11.00
74採掘の職業	0	0	-
K運搬・清掃等の職業	30	75	0.40
75運搬の職業	21	19	1.11
76清掃の職業	5	15	0.33
77包装の職業	1	0	-
78その他の運搬等の職業	3	41	0.07
分類不能の職業	0	99	0.00

(注) 常用的パートタイムを除く。

常用(フルタイム) 求人・求職 バランスシート

令和4年3月

ハローワーク萩(長門含む)

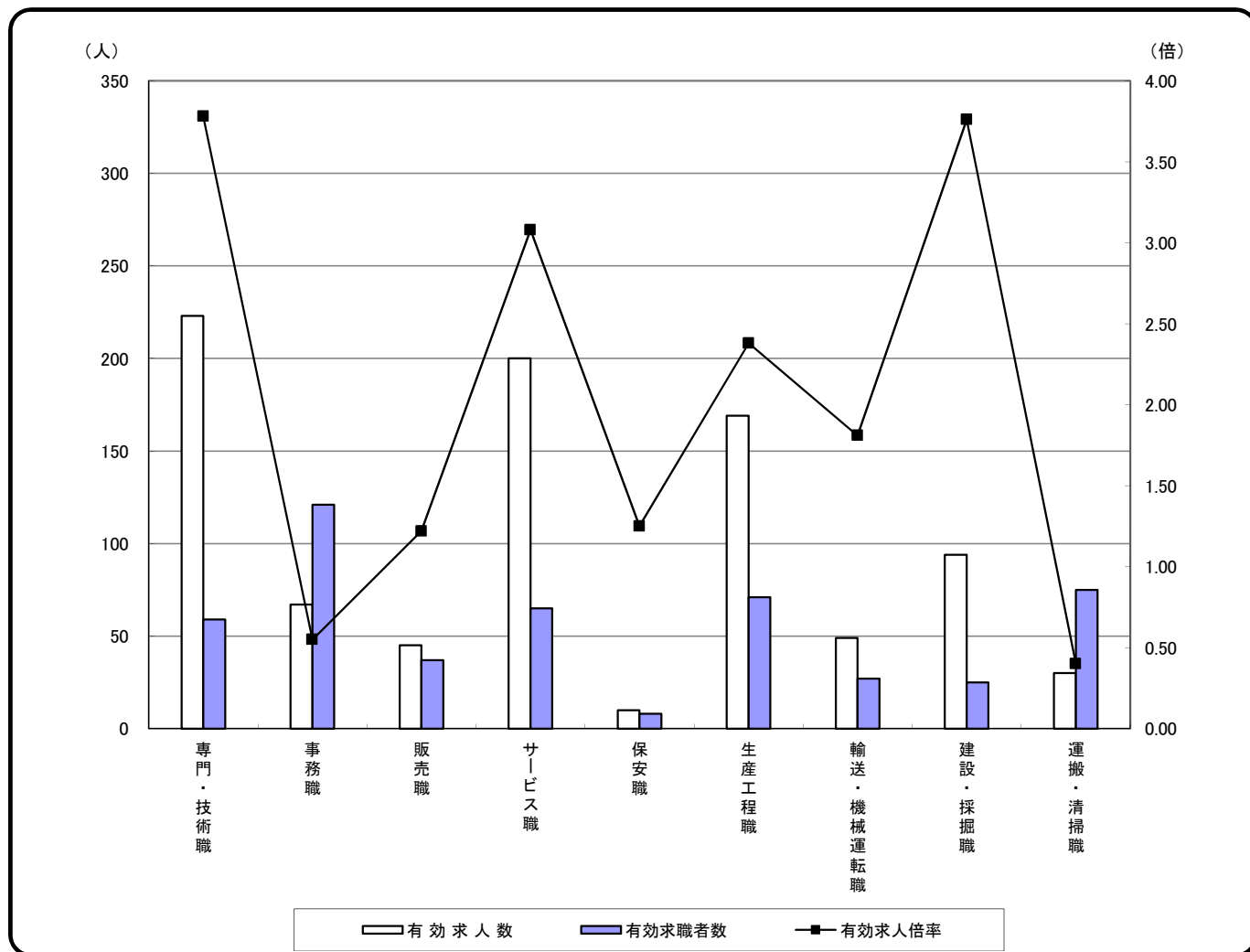

	専門・技術職	事務職	販売職	サービス職	保安職	生産工程職	輸送・機械運転職	建設・採掘職	運搬・清掃職	合計
有効求人人数	223	67	45	200	10	169	49	94	30	905
有効求職者数	59	121	37	65	8	71	27	25	75	608
有効求人倍率	3.78	0.55	1.22	3.08	1.25	2.38	1.81	3.76	0.40	1.49

(注)

1. 常用的パートタイムを除く。
2. 合計には、[管理職][農林漁業職][職業分類不能]を含む。
3. 平成23年度改定「厚生労働省編職業分類」に基づく区分により集計。
4. ハローワークインターネットサービスの機能拡充に伴い、令和3年9月以降の数値には、ハローワークに来所せず、オンライン上で「求職者マイページ」を開設した求職者数を含む。

常用的パート 求人・求職 バランスシート

令和4年3月

ハローワーク萩(長門含む)

職業分類	有効求人数	有効求職者数	有効求人倍率
職業計	529	445	1.19
A管理的職業	0	0	-
B専門的・技術的職業	55	22	2.50
07開発技術者	0	0	-
08製造技術者	0	0	-
09建築・土木技術者等	0	0	-
10情報処理・通信技術者	0	0	-
11その他の技術者	0	0	-
12医師、薬剤師等	3	1	3.00
13保健師、助産師等	31	9	3.44
14医療技術者	5	4	1.25
15その他の保健医療	1	0	-
16社会福祉の専門的職業	10	3	3.33
22美術家、デザイナー等	1	1	1.00
05.06.17～21.23.24その他の専門的職業	4	4	1.00
C事務的職業	52	74	0.70
25一般事務員	48	69	0.70
26会計事務員	1	1	1.00
27生産関連事務員	3	2	1.50
28営業・販売関連事務員	0	0	-
29外勤事務員	0	0	-
30運輸・郵便事務	0	2	0.00
31事務用機器操作の職業	0	0	-
D販売の職業	35	30	1.17
32商品販売の職業	35	26	1.35
33販売類似の職業	0	1	0.00
34営業の職業	0	3	0.00
Eサービスの職業	187	44	4.25
35家庭生活支援サービス	0	0	-
36介護サービスの職業	30	16	1.88
37保健医療サービス	11	6	1.83
38生活衛生サービス	19	1	19.00
39飲食物調理の職業	22	14	1.57
40接客・給仕の職業	94	6	15.67
41居住施設・ビルの管理	1	0	-
42その他のサービス	10	1	10.00
F保安の職業	7	2	3.50
G農林漁業の職業	6	7	0.86
H生産工程の職業	90	27	3.33
49生産設備(金属)	0	1	0.00
50生産設備(金属除く)	0	0	-
51生産設備(機械)	0	0	-
52金属材料製造等	3	1	3.00
54製品製造・加工処理	85	20	4.25
57機械組立の職業	0	1	0.00
60機械整備・修理の職業	0	2	0.00
61製品検査(金属)	0	0	-
62製品検査(金属除く)	2	0	-
63機械検査の職業	0	0	-
64生産関連・生産類似	0	2	0.00
I輸送・機械運転の職業	7	8	0.88
65鉄道運転の職業	0	0	-
66自動車運転の職業	7	5	1.40
67船舶・航空機運転	0	0	-
68その他の輸送の職業	0	1	0.00
69定置・建設機械運転	0	2	0.00
J建設・発掘の職業	0	1	0.00
70建設躯体工事の職業	0	0	-
71建設の職業	0	0	-
72電気工事の職業	0	1	0.00
73土木の職業	0	0	-
74採掘の職業	0	0	-
K運搬・清掃等の職業	90	154	0.58
75運搬の職業	7	4	1.75
76清掃の職業	32	42	0.76
77包装の職業	0	1	0.00
78その他の運搬等の職業	51	107	0.48
分類不能の職業	0	76	0.00

常用的パート 求人・求職 バランスシート

令和4年3月

ハローワーク萩(長門含む)

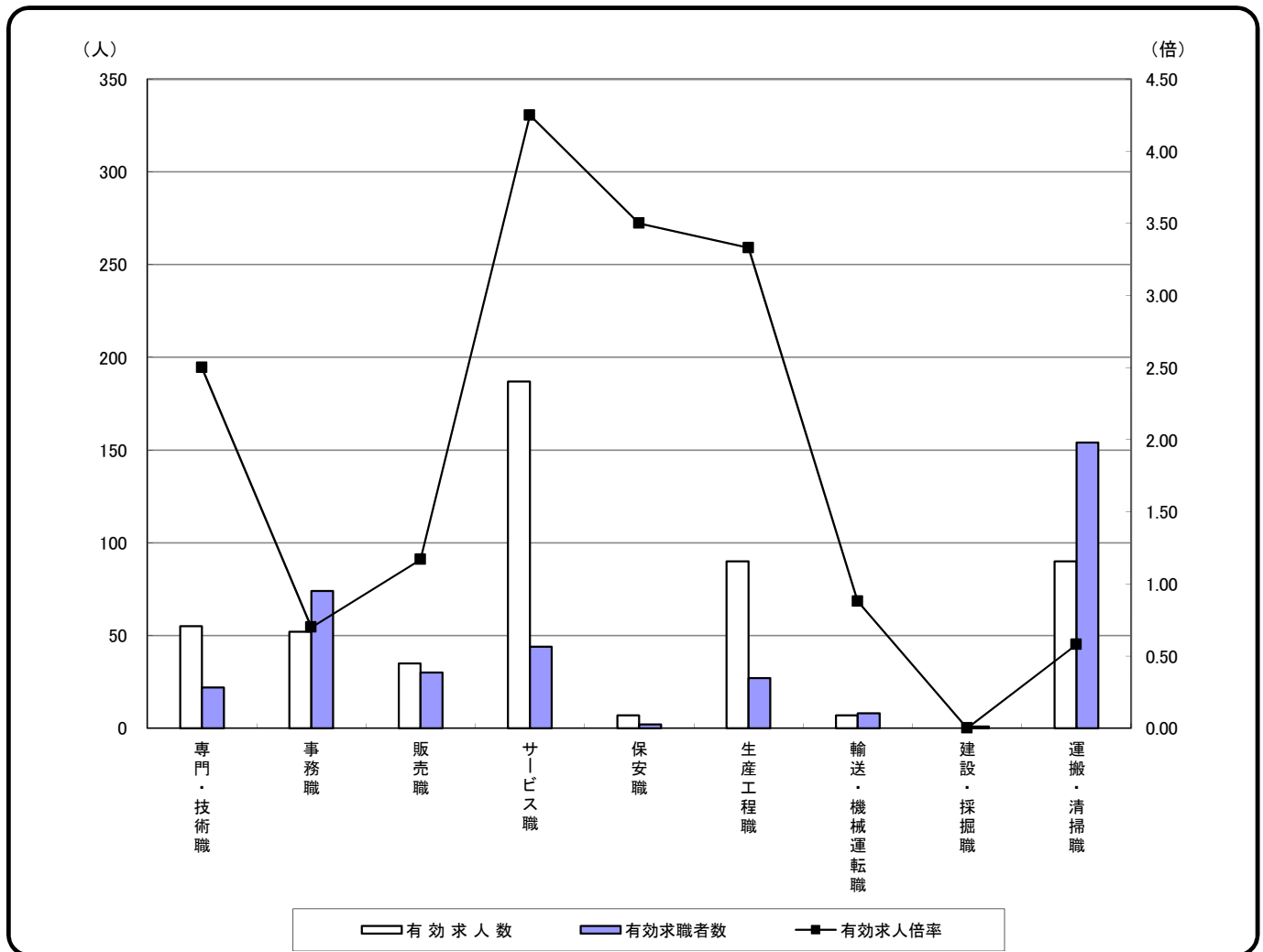

	専門・技術職	事務職	販売職	サービス職	保安職	生産工程職	輸送・機械運転職	建設・採掘職	運搬・清掃職	合計
有効求人数	55	52	35	187	7	90	7	0	90	529
有効求職者数	22	74	30	44	2	27	8	1	154	445
有効求人倍率	2.50	0.70	1.17	4.25	3.50	3.33	0.88	0.00	0.58	1.19

- (注)
- 合計には、[管理職][農林漁業職][職業分類不能]を含む。
 - 平成23年度改定「厚生労働省編職業分類」に基づく区分により集計。
 - ハローワークインターネットサービスの機能拡充に伴い、令和3年9月以降の数値には、ハローワークに来所せず、オンライン上で「求職者マイページ」を開設した求職者数を含む。