

常用(フルタイム) 求人・求職 バランスシート

令和4年2月

ハローワーク萩(長門含む)

職業分類	有効求人数	有効求職者数	有効求人倍率
職業計	863	568	1.52
A管理的職業	3	2	1.50
B専門的・技術的職業	227	51	4.45
07開発技術者	7	3	2.33
08製造技術者	1	3	0.33
09建築・土木技術者等	55	3	18.33
10情報処理・通信技術者	6	6	1.00
11その他の技術者	1	0	-
12医師、薬剤師等	11	0	-
13保健師、助産師等	92	17	5.41
14医療技術者	15	2	7.50
15その他の保健医療	3	2	1.50
16社会福祉の専門的職業	28	3	9.33
22美術家、デザイナー等	0	7	0.00
05.06.17～21.23.24その他の専門的職業	8	5	1.60
C事務的職業	65	122	0.53
25一般事務員	44	113	0.39
26会計事務員	6	4	1.50
27生産関連事務員	4	2	2.00
28営業・販売関連事務員	10	2	5.00
29外勤事務員	0	0	-
30運輸・郵便事務	0	1	0.00
31事務用機器操作の職業	1	0	-
D販売の職業	45	32	1.41
32商品販売の職業	10	22	0.45
33販売類似の職業	0	0	-
34営業の職業	35	10	3.50
Eサービスの職業	185	58	3.19
35家庭生活支援サービス	0	0	-
36介護サービスの職業	60	28	2.14
37保健医療サービス	31	0	-
38生活衛生サービス	27	4	6.75
39飲食物調理の職業	24	15	1.60
40接客・給仕の職業	34	10	3.40
41居住施設・ビルの管理	0	0	-
42その他のサービス	9	1	9.00
F保安の職業	6	7	0.86
G農林漁業の職業	11	14	0.79
H生産工程の職業	166	59	2.81
49生産設備(金属)	13	0	-
50生産設備(金属除く)	1	2	0.50
51生産設備(機械)	2	0	-
52金属材料製造等	31	4	7.75
54製品製造・加工処理	82	33	2.48
57機械組立の職業	4	6	0.67
60機械整備・修理の職業	16	3	5.33
61製品検査(金属)	2	0	-
62製品検査(金属除く)	8	2	4.00
63機械検査の職業	0	1	0.00
64生産関連・生産類似	7	8	0.88
I輸送・機械運転の職業	42	21	2.00
65鉄道運転の職業	0	0	-
66自動車運転の職業	29	14	2.07
67船舶・航空機運転	0	0	-
68その他の輸送の職業	9	1	9.00
69定置・建設機械運転	4	6	0.67
J建設・発掘の職業	82	24	3.42
70建設躯体工事の職業	9	4	2.25
71建設の職業	20	8	2.50
72電気工事の職業	13	8	1.63
73土木の職業	40	4	10.00
74採掘の職業	0	0	-
K運搬・清掃等の職業	31	84	0.37
75運搬の職業	23	24	0.96
76清掃の職業	6	15	0.40
77包装の職業	1	0	-
78その他の運搬等の職業	1	45	0.02
分類不能の職業	0	94	0.00

(注) 常用的パートタイムを除く。

常用(フルタイム) 求人・求職 バランスシート

令和4年2月

ハローワーク萩(長門含む)

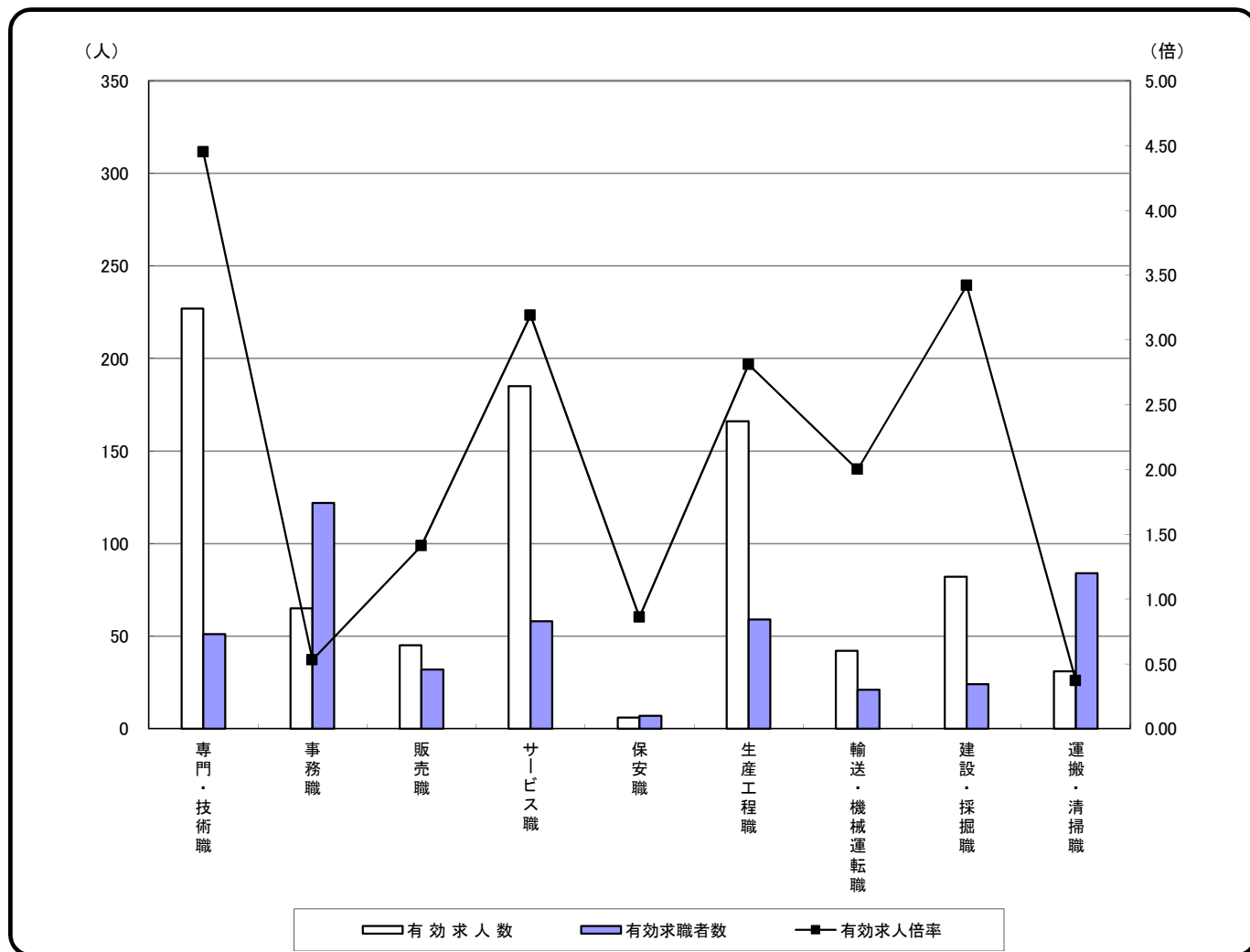

	専門・技術職	事務職	販売職	サービス職	保安職	生産工程職	輸送・機械運転職	建設・採掘職	運搬・清掃職	合計
有効求人人数	227	65	45	185	6	166	42	82	31	863
有効求職者数	51	122	32	58	7	59	21	24	84	568
有効求人倍率	4.45	0.53	1.41	3.19	0.86	2.81	2.00	3.42	0.37	1.52

- (注)
1. 常用的パートタイムを除く。
 2. 合計には、[管理職][農林漁業職][職業分類不能]を含む。
 3. 平成23年度改定「厚生労働省編職業分類」に基づく区分により集計。
 4. ハローワークインターネットサービスの機能拡充に伴い、令和3年9月以降の数値には、ハローワークに来所せず、オンライン上で「求職者マイページ」を開設した求職者数を含む。

常用的パート 求人・求職 バランスシート

令和4年2月

ハローワーク萩(長門含む)

職業分類	有効求人数	有効求職者数	有効求人倍率
職業計	517	439	1.18
A管理的職業	1	2	0.50
B専門的・技術的職業	59	21	2.81
07開発技術者	0	0	-
08製造技術者	0	0	-
09建築・土木技術者等	0	0	-
10情報処理・通信技術者	0	0	-
11その他の技術者	0	0	-
12医師、薬剤師等	3	1	3.00
13保健師、助産師等	35	11	3.18
14医療技術者	4	4	1.00
15その他の保健医療	1	0	-
16社会福祉の専門的職業	9	2	4.50
22美術家、デザイナー等	1	1	1.00
05.06.17～21.23.24その他の専門的職業	6	2	3.00
C事務的職業	40	68	0.59
25一般事務員	35	63	0.56
26会計事務員	1	1	1.00
27生産関連事務員	3	2	1.50
28営業・販売関連事務員	1	0	-
29外勤事務員	0	0	-
30運輸・郵便事務	0	2	0.00
31事務用機器操作の職業	0	0	-
D販売の職業	38	26	1.46
32商品販売の職業	36	22	1.64
33販売類似の職業	0	1	0.00
34営業の職業	2	3	0.67
Eサービスの職業	186	42	4.43
35家庭生活支援サービス	3	0	-
36介護サービスの職業	39	17	2.29
37保健医療サービス	11	4	2.75
38生活衛生サービス	21	0	-
39飲食物調理の職業	28	16	1.75
40接客・給仕の職業	80	3	26.67
41居住施設・ビルの管理	1	0	-
42その他のサービス	3	2	1.50
F保安の職業	10	1	10.00
G農林漁業の職業	9	7	1.29
H生産工程の職業	79	25	3.16
49生産設備(金属)	0	0	-
50生産設備(金属除く)	0	1	0.00
51生産設備(機械)	0	0	-
52金属材料製造等	4	1	4.00
54製品製造・加工処理	73	18	4.06
57機械組立の職業	0	1	0.00
60機械整備・修理の職業	0	1	0.00
61製品検査(金属)	0	0	-
62製品検査(金属除く)	2	0	-
63機械検査の職業	0	0	-
64生産関連・生産類似	0	3	0.00
I輸送・機械運転の職業	6	8	0.75
65鉄道運転の職業	0	0	-
66自動車運転の職業	6	4	1.50
67船舶・航空機運転	0	0	-
68その他の輸送の職業	0	1	0.00
69定置・建設機械運転	0	3	0.00
J建設・発掘の職業	0	1	0.00
70建設躯体工事の職業	0	0	-
71建設の職業	0	0	-
72電気工事の職業	0	1	0.00
73土木の職業	0	0	-
74採掘の職業	0	0	-
K運搬・清掃等の職業	89	163	0.55
75運搬の職業	24	8	3.00
76清掃の職業	27	41	0.66
77包装の職業	0	1	0.00
78その他の運搬等の職業	38	113	0.34
分類不能の職業	0	75	0.00

常用的パート 求人・求職 バランスシート

令和4年2月

ハローワーク萩(長門含む)

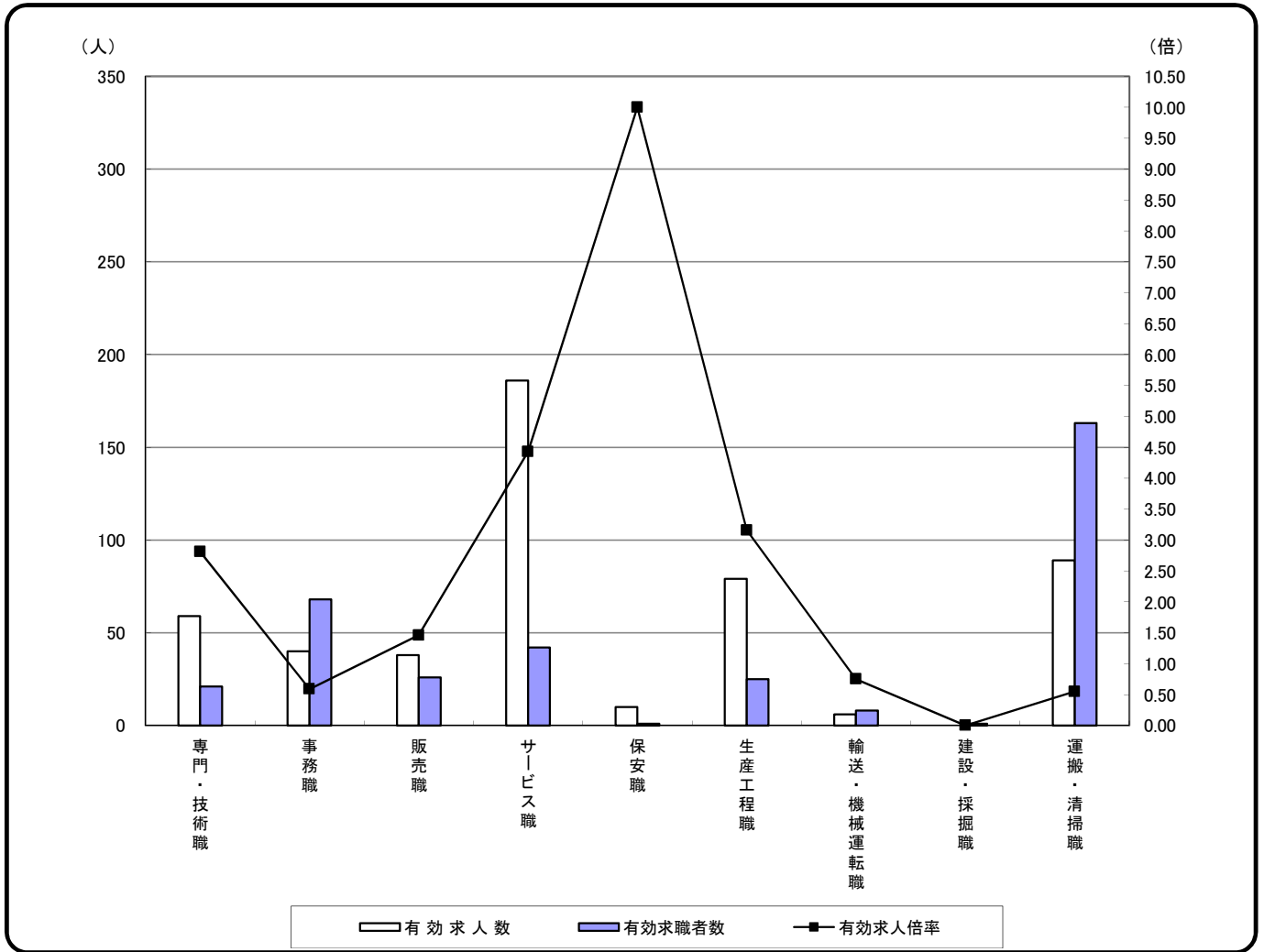

	専門・技術職	事務職	販売職	サービス職	保安職	生産工程職	輸送・機械運転職	建設・採掘職	運搬・清掃職	合計
有効求人数	59	40	38	186	10	79	6	0	89	517
有効求職者数	21	68	26	42	1	25	8	1	163	439
有効求人倍率	2.81	0.59	1.46	4.43	10.00	3.16	0.75	0.00	0.55	1.18

- (注)
- 合計には、[管理職][農林漁業職][職業分類不能]を含む。
 - 平成23年度改定「厚生労働省編職業分類」に基づく区分により集計。
 - ハローワークインターネットサービスの機能拡充に伴い、令和3年9月以降の数値には、ハローワークに来所せず、オンライン上で「求職者マイページ」を開設した求職者数を含む。