

# 常用(フルタイム) 求人・求職 バランスシート

令和4年1月

ハローワーク萩(長門含む)

職業分類	有効求人数	有効求職者数	有効求人倍率
<b>職業計</b>	<b>840</b>	<b>564</b>	<b>1.49</b>
<b>A管理的職業</b>	<b>4</b>	<b>1</b>	<b>4.00</b>
<b>B専門的・技術的職業</b>	<b>232</b>	<b>55</b>	<b>4.22</b>
07開発技術者	7	3	2.33
08製造技術者	1	4	0.25
09建築・土木技術者等	51	2	25.50
10情報処理・通信技術者	6	9	0.67
11その他の技術者	1	1	1.00
12医師、薬剤師等	11	0	-
13保健師、助産師等	99	17	5.82
14医療技術者	21	2	10.50
15その他の保健医療	2	1	2.00
16社会福祉の専門的職業	28	6	4.67
22美術家、デザイナー等	0	7	0.00
05.06.17～21.23.24その他の専門的職業	5	3	1.67
<b>C事務的職業</b>	<b>66</b>	<b>123</b>	<b>0.54</b>
25一般事務員	47	115	0.41
26会計事務員	5	4	1.25
27生産関連事務員	3	2	1.50
28営業・販売関連事務員	10	1	10.00
29外勤事務員	0	0	-
30運輸・郵便事務	0	1	0.00
31事務用機器操作の職業	1	0	-
<b>D販売の職業</b>	<b>37</b>	<b>31</b>	<b>1.19</b>
32商品販売の職業	11	27	0.41
33販売類似の職業	0	0	-
34営業の職業	26	4	6.50
<b>Eサービスの職業</b>	<b>178</b>	<b>53</b>	<b>3.36</b>
35家庭生活支援サービス	0	0	-
36介護サービスの職業	64	28	2.29
37保健医療サービス	29	0	-
38生活衛生サービス	27	4	6.75
39飲食物調理の職業	23	11	2.09
40接客・給仕の職業	29	9	3.22
41居住施設・ビルの管理	0	0	-
42その他のサービス	6	1	6.00
<b>F保安の職業</b>	<b>10</b>	<b>6</b>	<b>1.67</b>
<b>G農林漁業の職業</b>	<b>7</b>	<b>13</b>	<b>0.54</b>
<b>H生産工程の職業</b>	<b>133</b>	<b>57</b>	<b>2.33</b>
49生産設備(金属)	13	0	-
50生産設備(金属除く)	0	0	-
51生産設備(機械)	2	0	-
52金属材料製造等	23	6	3.83
54製品製造・加工処理	65	32	2.03
57機械組立の職業	2	6	0.33
60機械整備・修理の職業	11	3	3.67
61製品検査(金属)	0	0	-
62製品検査(金属除く)	8	2	4.00
63機械検査の職業	0	1	0.00
64生産関連・生産類似	9	7	1.29
<b>I輸送・機械運転の職業</b>	<b>45</b>	<b>22</b>	<b>2.05</b>
65鉄道運転の職業	0	0	-
66自動車運転の職業	31	12	2.58
67船舶・航空機運転	0	0	-
68その他の輸送の職業	9	1	9.00
69定置・建設機械運転	5	9	0.56
<b>J建設・発掘の職業</b>	<b>92</b>	<b>28</b>	<b>3.29</b>
70建設躯体工事の職業	10	3	3.33
71建設の職業	23	6	3.83
72電気工事の職業	14	13	1.08
73土木の職業	45	6	7.50
74採掘の職業	0	0	-
<b>K運搬・清掃等の職業</b>	<b>36</b>	<b>82</b>	<b>0.44</b>
75運搬の職業	23	22	1.05
76清掃の職業	7	15	0.47
77包装の職業	1	0	-
78その他の運搬等の職業	5	45	0.11
<b>分類不能の職業</b>	<b>0</b>	<b>93</b>	<b>0.00</b>

(注) 常用的パートタイムを除く。

# 常用(フルタイム) 求人・求職 バランスシート

令和4年1月

ハローワーク萩(長門含む)

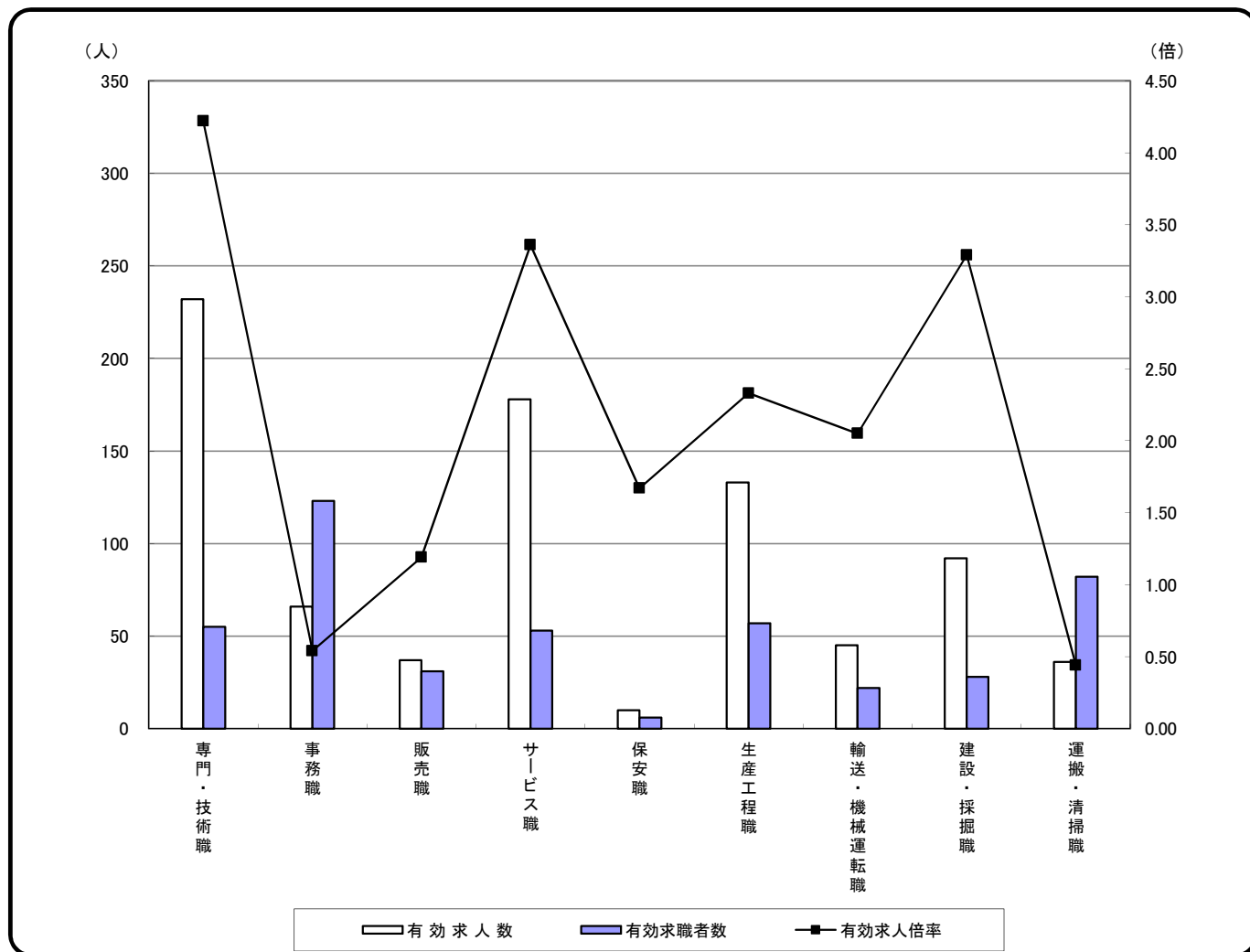

	専門・技術職	事務職	販売職	サービス職	保安職	生産工程職	輸送・機械運転職	建設・採掘職	運搬・清掃職	合計
有効求人人数	232	66	37	178	10	133	45	92	36	840
有効求職者数	55	123	31	53	6	57	22	28	82	564
有効求人倍率	<b>4.22</b>	<b>0.54</b>	<b>1.19</b>	<b>3.36</b>	<b>1.67</b>	<b>2.33</b>	<b>2.05</b>	<b>3.29</b>	<b>0.44</b>	<b>1.49</b>

- (注)
1. 常用的パートタイムを除く。
  2. 合計には、[管理職][農林漁業職][職業分類不能]を含む。
  3. 平成23年度改定「厚生労働省編職業分類」に基づく区分により集計。
  4. ハローワークインターネットサービスの機能拡充に伴い、令和3年9月以降の数値には、ハローワークに来所せず、オンライン上で「求職者マイページ」を開設した求職者数を含む。

# 常用的パート 求人・求職 バランスシート

令和4年1月

ハローワーク萩(長門含む)

職業分類	有効求人数	有効求職者数	有効求人倍率
<b>職業計</b>	<b>496</b>	<b>429</b>	<b>1.16</b>
<b>A管理的職業</b>	<b>0</b>	<b>0</b>	<b>-</b>
<b>B専門的・技術的職業</b>	<b>64</b>	<b>30</b>	<b>2.13</b>
07開発技術者	0	0	-
08製造技術者	0	0	-
09建築・土木技術者等	0	2	0.00
10情報処理・通信技術者	0	0	-
11その他の技術者	0	0	-
12医師、薬剤師等	4	1	4.00
13保健師、助産師等	41	17	2.41
14医療技術者	6	4	1.50
15その他の保健医療	0	0	-
16社会福祉の専門的職業	7	3	2.33
22美術家、デザイナー等	1	1	1.00
05.06.17～21.23.24その他の専門的職業	5	2	2.50
<b>C事務的職業</b>	<b>23</b>	<b>70</b>	<b>0.33</b>
25一般事務員	18	65	0.28
26会計事務員	1	0	-
27生産関連事務員	3	2	1.50
28営業・販売関連事務員	1	0	-
29外勤事務員	0	0	-
30運輸・郵便事務	0	3	0.00
31事務用機器操作の職業	0	0	-
<b>D販売の職業</b>	<b>51</b>	<b>27</b>	<b>1.89</b>
32商品販売の職業	49	22	2.23
33販売類似の職業	0	2	0.00
34営業の職業	2	3	0.67
<b>Eサービスの職業</b>	<b>178</b>	<b>45</b>	<b>3.96</b>
35家庭生活支援サービス	3	0	-
36介護サービスの職業	36	13	2.77
37保健医療サービス	13	4	3.25
38生活衛生サービス	19	0	-
39飲食物調理の職業	27	17	1.59
40接客・給仕の職業	74	7	10.57
41居住施設・ビルの管理	2	1	2.00
42その他のサービス	4	3	1.33
<b>F保安の職業</b>	<b>10</b>	<b>1</b>	<b>10.00</b>
<b>G農林漁業の職業</b>	<b>2</b>	<b>5</b>	<b>0.40</b>
<b>H生産工程の職業</b>	<b>61</b>	<b>23</b>	<b>2.65</b>
49生産設備(金属)	0	0	-
50生産設備(金属除く)	0	1	0.00
51生産設備(機械)	0	0	-
52金属材料製造等	4	1	4.00
54製品製造・加工処理	55	17	3.24
57機械組立の職業	0	1	0.00
60機械整備・修理の職業	0	1	0.00
61製品検査(金属)	0	0	-
62製品検査(金属除く)	2	0	-
63機械検査の職業	0	0	-
64生産関連・生産類似	0	2	0.00
<b>I輸送・機械運転の職業</b>	<b>6</b>	<b>8</b>	<b>0.75</b>
65鉄道運転の職業	0	0	-
66自動車運転の職業	6	4	1.50
67船舶・航空機運転	0	0	-
68その他の輸送の職業	0	1	0.00
69定置・建設機械運転	0	3	0.00
<b>J建設・発掘の職業</b>	<b>0</b>	<b>2</b>	<b>0.00</b>
70建設躯体工事の職業	0	0	-
71建設の職業	0	0	-
72電気工事の職業	0	1	0.00
73土木の職業	0	1	0.00
74採掘の職業	0	0	-
<b>K運搬・清掃等の職業</b>	<b>101</b>	<b>148</b>	<b>0.68</b>
75運搬の職業	23	8	2.88
76清掃の職業	28	35	0.80
77包装の職業	1	0	-
78その他の運搬等の職業	49	105	0.47
<b>分類不能の職業</b>	<b>0</b>	<b>70</b>	<b>0.00</b>

# 常用的パート 求人・求職 バランスシート

令和4年1月

ハローワーク萩(長門含む)

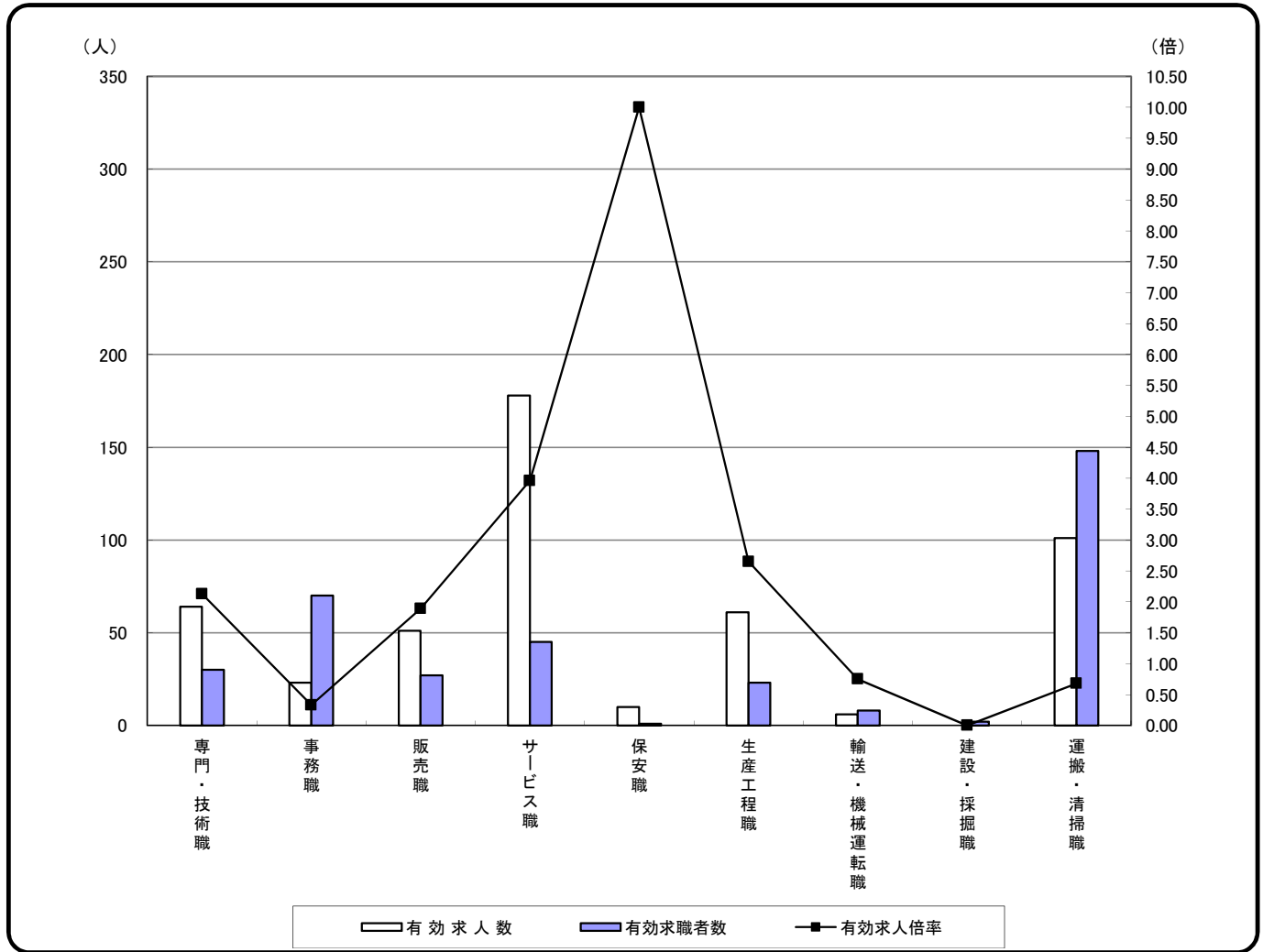

	専門・技術職	事務職	販売職	サービス職	保安職	生産工程職	輸送・機械運転職	建設・採掘職	運搬・清掃職	合計
有効求人数	64	23	51	178	10	61	6	0	101	496
有効求職者数	30	70	27	45	1	23	8	2	148	429
有効求人倍率	<b>2.13</b>	<b>0.33</b>	<b>1.89</b>	<b>3.96</b>	<b>10.00</b>	<b>2.65</b>	<b>0.75</b>	<b>0.00</b>	<b>0.68</b>	<b>1.16</b>

- (注)
- 合計には、[管理職][農林漁業職][職業分類不能]を含む。
  - 平成23年度改定「厚生労働省編職業分類」に基づく区分により集計。
  - ハローワークインターネットサービスの機能拡充に伴い、令和3年9月以降の数値には、ハローワークに来所せず、オンライン上で「求職者マイページ」を開設した求職者数を含む。