

常用(フルタイム) 求人・求職 バランスシート

令和3年12月

ハローワーク萩(長門含む)

職業分類	有効求人数	有効求職者数	有効求人倍率
職業計	809	524	1.54
A管理的職業	3	2	1.50
B専門的・技術的職業	225	54	4.17
07開発技術者	7	2	3.50
08製造技術者	1	4	0.25
09建築・土木技術者等	52	3	17.33
10情報処理・通信技術者	4	10	0.40
11その他の技術者	1	1	1.00
12医師、薬剤師等	11	0	-
13保健師、助産師等	100	13	7.69
14医療技術者	21	3	7.00
15その他の保健医療	3	2	1.50
16社会福祉の専門的職業	21	9	2.33
22美術家、デザイナー等	0	5	0.00
05.06.17～21.23.24その他の専門的職業	4	2	2.00
C事務的職業	62	105	0.59
25一般事務員	43	102	0.42
26会計事務員	6	2	3.00
27生産関連事務員	2	0	-
28営業・販売関連事務員	11	1	11.00
29外勤事務員	0	0	-
30運輸・郵便事務	0	0	-
31事務用機器操作の職業	0	0	-
D販売の職業	39	32	1.22
32商品販売の職業	11	28	0.39
33販売類似の職業	0	0	-
34営業の職業	28	4	7.00
Eサービスの職業	177	52	3.40
35家庭生活支援サービス	0	1	0.00
36介護サービスの職業	66	27	2.44
37保健医療サービス	29	2	14.50
38生活衛生サービス	26	3	8.67
39飲食物調理の職業	24	9	2.67
40接客・給仕の職業	30	10	3.00
41居住施設・ビルの管理	0	0	-
42その他のサービス	2	0	-
F保安の職業	6	4	1.50
G農林漁業の職業	5	10	0.50
H生産工程の職業	121	52	2.33
49生産設備(金属)	12	0	-
50生産設備(金属除く)	0	0	-
51生産設備(機械)	2	0	-
52金属材料製造等	22	7	3.14
54製品製造・加工処理	58	28	2.07
57機械組立の職業	2	5	0.40
60機械整備・修理の職業	11	4	2.75
61製品検査(金属)	0	1	0.00
62製品検査(金属除く)	7	3	2.33
63機械検査の職業	0	1	0.00
64生産関連・生産類似	7	3	2.33
I輸送・機械運転の職業	38	24	1.58
65鉄道運転の職業	0	0	-
66自動車運転の職業	30	15	2.00
67船舶・航空機運転	0	0	-
68その他の輸送の職業	3	1	3.00
69定置・建設機械運転	5	8	0.63
J建設・発掘の職業	96	23	4.17
70建設躯体工事の職業	11	3	3.67
71建設の職業	22	4	5.50
72電気工事の職業	19	9	2.11
73土木の職業	44	7	6.29
74採掘の職業	0	0	-
K運搬・清掃等の職業	37	74	0.50
75運搬の職業	20	20	1.00
76清掃の職業	10	15	0.67
77包装の職業	1	0	-
78その他の運搬等の職業	6	39	0.15
分類不能の職業	0	92	0.00

(注) 常用的パートタイムを除く。

常用(フルタイム) 求人・求職 バランスシート

令和3年12月

ハローワーク萩(長門含む)

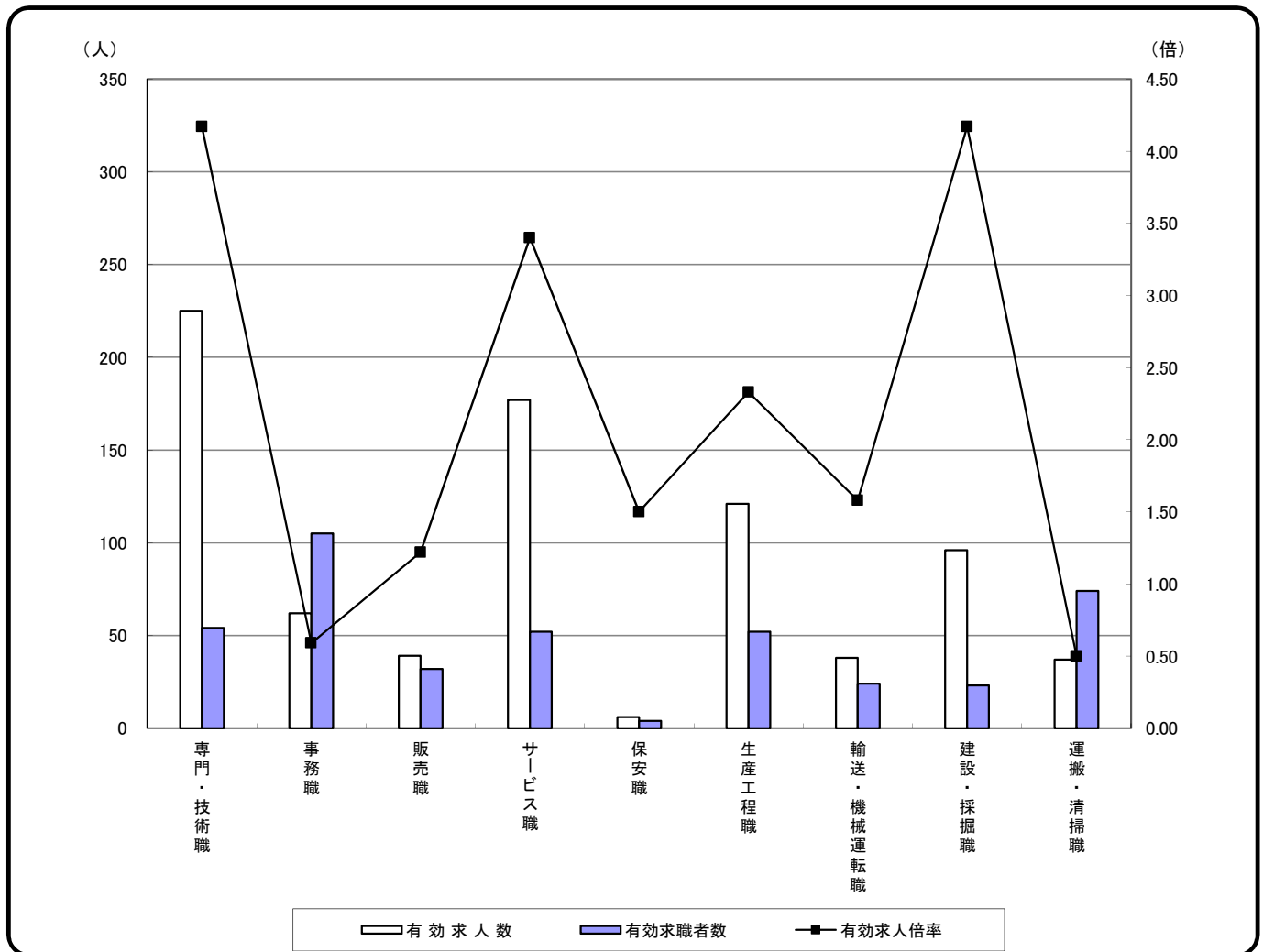

	専門・技術職	事務職	販売職	サービス職	保安職	生産工程職	輸送・機械運転職	建設・採掘職	運搬・清掃職	合計
有効求人数	225	62	39	177	6	121	38	96	37	809
有効求職者数	54	105	32	52	4	52	24	23	74	524
有効求人倍率	4.17	0.59	1.22	3.40	1.50	2.33	1.58	4.17	0.50	1.54

- (注)
1. 常用的パートタイムを除く。
 2. 合計には、[管理職][農林漁業職][職業分類不能]を含む。
 3. 平成23年度改定「厚生労働省編職業分類」に基づく区分により集計。
 4. ハローワークインターネットサービスの機能拡充に伴い、令和3年9月以降の数値には、ハローワークに来所せず、オンライン上で「求職者マイページ」を開設した求職者数を含む。

常用的パート 求人・求職 バランスシート

令和3年12月

ハローワーク萩(長門含む)

職業分類	有効求人数	有効求職者数	有効求人倍率
職業計	507	407	1.25
A管理的職業	0	0	-
B専門的・技術的職業	64	28	2.29
07開発技術者	0	0	-
08製造技術者	0	0	-
09建築・土木技術者等	0	2	0.00
10情報処理・通信技術者	0	1	0.00
11その他の技術者	0	0	-
12医師、薬剤師等	3	2	1.50
13保健師、助産師等	42	16	2.63
14医療技術者	6	1	6.00
15その他の保健医療	0	0	-
16社会福祉の専門的職業	7	3	2.33
22美術家、デザイナー等	1	1	1.00
05.06.17～21.23.24その他の専門的職業	5	2	2.50
C事務的職業	18	62	0.29
25一般事務員	15	55	0.27
26会計事務員	1	1	1.00
27生産関連事務員	1	2	0.50
28営業・販売関連事務員	1	0	-
29外勤事務員	0	0	-
30運輸・郵便事務	0	3	0.00
31事務用機器操作の職業	0	1	0.00
D販売の職業	44	27	1.63
32商品販売の職業	42	22	1.91
33販売類似の職業	0	2	0.00
34営業の職業	2	3	0.67
Eサービスの職業	195	43	4.53
35家庭生活支援サービス	8	0	-
36介護サービスの職業	43	10	4.30
37保健医療サービス	13	3	4.33
38生活衛生サービス	15	1	15.00
39飲食物調理の職業	29	18	1.61
40接客・給仕の職業	77	5	15.40
41居住施設・ビルの管理	1	1	1.00
42その他のサービス	9	5	1.80
F保安の職業	8	0	-
G農林漁業の職業	3	5	0.60
H生産工程の職業	80	18	4.44
49生産設備(金属)	0	0	-
50生産設備(金属除く)	0	0	-
51生産設備(機械)	0	0	-
52金属材料製造等	2	1	2.00
54製品製造・加工処理	76	14	5.43
57機械組立の職業	0	1	0.00
60機械整備・修理の職業	0	0	-
61製品検査(金属)	0	0	-
62製品検査(金属除く)	2	1	2.00
63機械検査の職業	0	0	-
64生産関連・生産類似	0	1	0.00
I輸送・機械運転の職業	5	7	0.71
65鉄道運転の職業	0	0	-
66自動車運転の職業	5	5	1.00
67船舶・航空機運転	0	0	-
68その他の輸送の職業	0	0	-
69定置・建設機械運転	0	2	0.00
J建設・発掘の職業	0	4	0.00
70建設躯体工事の職業	0	0	-
71建設の職業	0	1	0.00
72電気工事の職業	0	1	0.00
73土木の職業	0	2	0.00
74採掘の職業	0	0	-
K運搬・清掃等の職業	90	137	0.66
75運搬の職業	6	4	1.50
76清掃の職業	31	27	1.15
77包装の職業	1	0	-
78その他の運搬等の職業	52	106	0.49
分類不能の職業	0	76	0.00

常用的パート 求人・求職 バランスシート

令和3年12月

ハローワーク萩(長門含む)

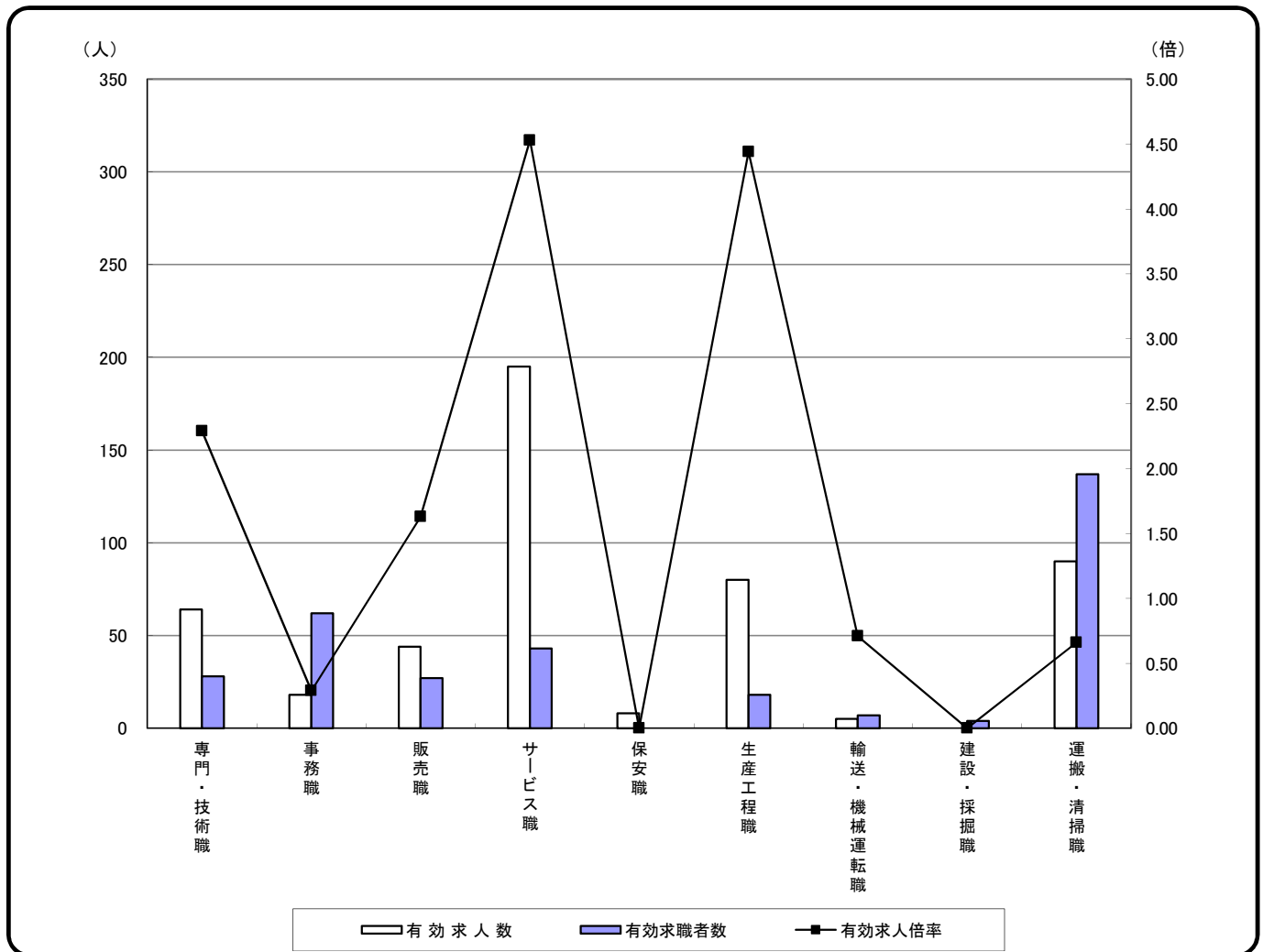

	専門・技術職	事務職	販売職	サービス職	保安職	生産工程職	輸送・機械運転職	建設・採掘職	運搬・清掃職	合計
有効求人人数	64	18	44	195	8	80	5	0	90	507
有効求職者数	28	62	27	43	0	18	7	4	137	407
有効求人倍率	2.29	0.29	1.63	4.53	-	4.44	0.71	0.00	0.66	1.25

- (注)
- 合計には、[管理職][農林漁業職][職業分類不能]を含む。
 - 平成23年度改定「厚生労働省編職業分類」に基づく区分により集計。
 - ハローワークインターネットサービスの機能拡充に伴い、令和3年9月以降の数値には、ハローワークに来所せず、オンライン上で「求職者マイページ」を開設した求職者数を含む。