

常用(フルタイム) 求人・求職 バランスシート

令和3年9月

ハローワーク萩(長門含む)

職業分類	有効求人数	有効求職者数	有効求人倍率
職業計	865	564	1.53
A管理的職業	3	4	0.75
B専門的・技術的職業	230	67	3.43
07開発技術者	4	0	-
08製造技術者	1	6	0.17
09建築・土木技術者等	54	4	13.50
10情報処理・通信技術者	5	8	0.63
11その他の技術者	1	1	1.00
12医師、薬剤師等	11	1	11.00
13保健師、助産師等	96	17	5.65
14医療技術者	17	7	2.43
15その他の保健医療	4	4	1.00
16社会福祉の専門的職業	31	12	2.58
22美術家、デザイナー等	0	3	0.00
05.06.17～21.23.24その他の専門的職業	6	4	1.50
C事務的職業	55	119	0.46
25一般事務員	36	108	0.33
26会計事務員	8	4	2.00
27生産関連事務員	4	1	4.00
28営業・販売関連事務員	6	5	1.20
29外勤事務員	0	0	-
30運輸・郵便事務	1	0	-
31事務用機器操作の職業	0	1	0.00
D販売の職業	49	41	1.20
32商品販売の職業	19	31	0.61
33販売類似の職業	0	0	-
34営業の職業	30	10	3.00
Eサービスの職業	179	62	2.89
35家庭生活支援サービス	0	0	-
36介護サービスの職業	59	29	2.03
37保健医療サービス	31	5	6.20
38生活衛生サービス	26	1	26.00
39飲食物調理の職業	29	16	1.81
40接客・給仕の職業	31	10	3.10
41居住施設・ビルの管理	1	1	1.00
42その他のサービス	2	0	-
F保安の職業	8	4	2.00
G農林漁業の職業	7	12	0.58
H生産工程の職業	138	66	2.09
49生産設備(金属)	13	0	-
50生産設備(金属除く)	0	3	0.00
51生産設備(機械)	1	0	-
52金属材料製造等	37	8	4.63
54製品製造・加工処理	54	36	1.50
57機械組立の職業	2	6	0.33
60機械整備・修理の職業	12	6	2.00
61製品検査(金属)	0	1	0.00
62製品検査(金属除く)	10	1	10.00
63機械検査の職業	0	1	0.00
64生産関連・生産類似	9	4	2.25
I輸送・機械運転の職業	57	20	2.85
65鉄道運転の職業	0	0	-
66自動車運転の職業	45	15	3.00
67船舶・航空機運転	0	0	-
68その他の輸送の職業	3	0	-
69定置・建設機械運転	9	5	1.80
J建設・発掘の職業	98	20	4.90
70建設躯体工事の職業	13	2	6.50
71建設の職業	21	2	10.50
72電気工事の職業	15	6	2.50
73土木の職業	49	10	4.90
74採掘の職業	0	0	-
K運搬・清掃等の職業	41	63	0.65
75運搬の職業	18	11	1.64
76清掃の職業	11	14	0.79
77包装の職業	2	1	2.00
78その他の運搬等の職業	10	37	0.27
分類不能の職業	0	86	0.00

(注) 常用的パートタイムを除く。

常用(フルタイム) 求人・求職 バランスシート

令和3年9月

ハローワーク萩(長門含む)

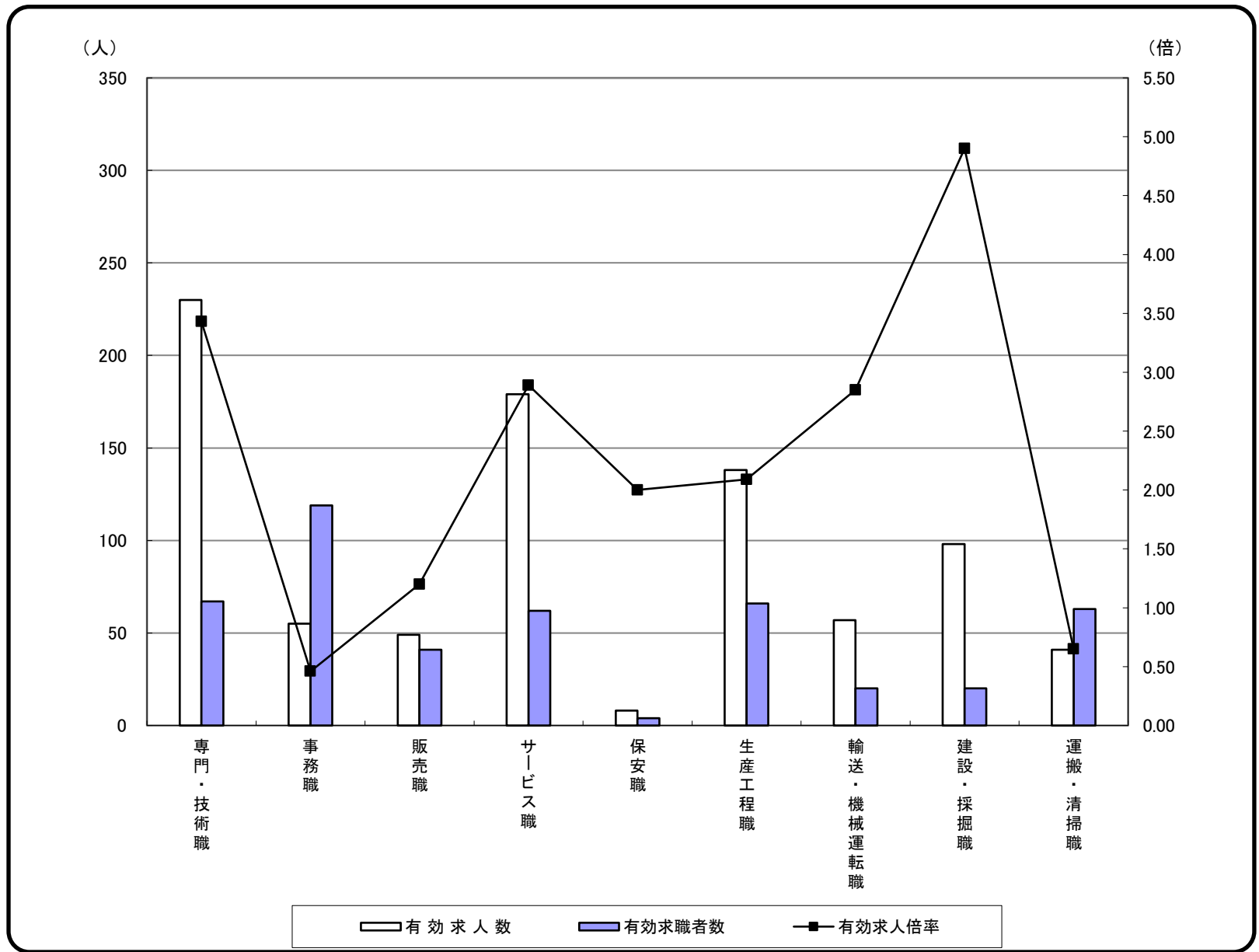

	専門・技術職	事務職	販売職	サービス職	保安職	生産工程職	輸送・機械運転職	建設・採掘職	運搬・清掃職	合計
有効求人数	230	55	49	179	8	138	57	98	41	865
有効求職者数	67	119	41	62	4	66	20	20	63	564
有効求人倍率	3.43	0.46	1.20	2.89	2.00	2.09	2.85	4.90	0.65	1.53

(注)1 常用的パートタイムを除く。

2 合計には、[管理職][農林漁業職][職業分類不能]を含む。

3 平成23年度改定「厚生労働省編職業分類」に基づく区分により集計。

常用的パート 求人・求職 バランスシート

令和3年9月

ハローワーク萩(長門含む)

職業分類	有効求人数	有効求職者数	有効求人倍率
職業計	513	430	1.19
A管理的職業	0	0	-
B専門的・技術的職業	64	28	2.29
07開発技術者	0	0	-
08製造技術者	0	0	-
09建築・土木技術者等	0	3	0.00
10情報処理・通信技術者	0	0	-
11その他の技術者	0	0	-
12医師、薬剤師等	3	1	3.00
13保健師、助産師等	38	14	2.71
14医療技術者	8	0	-
15その他の保健医療	0	0	-
16社会福祉の専門的職業	9	3	3.00
22美術家、デザイナー等	1	1	1.00
05.06.17～21.23.24その他の専門的職業	5	6	0.83
C事務的職業	30	82	0.37
25一般事務員	22	78	0.28
26会計事務員	4	1	4.00
27生産関連事務員	1	2	0.50
28営業・販売関連事務員	2	0	-
29外勤事務員	0	0	-
30運輸・郵便事務	1	0	-
31事務用機器操作の職業	0	1	0.00
D販売の職業	49	22	2.23
32商品販売の職業	47	19	2.47
33販売類似の職業	0	1	0.00
34営業の職業	2	2	1.00
Eサービスの職業	192	48	4.00
35家庭生活支援サービス	8	0	-
36介護サービスの職業	41	15	2.73
37保健医療サービス	13	5	2.60
38生活衛生サービス	19	1	19.00
39飲食物調理の職業	23	14	1.64
40接客・給仕の職業	86	10	8.60
41居住施設・ビルの管理	1	1	1.00
42その他のサービス	1	2	0.50
F保安の職業	13	0	-
G農林漁業の職業	4	7	0.57
H生産工程の職業	57	28	2.04
49生産設備(金属)	0	0	-
50生産設備(金属除く)	0	0	-
51生産設備(機械)	0	0	-
52金属材料製造等	2	2	1.00
54製品製造・加工処理	54	24	2.25
57機械組立の職業	0	0	-
60機械整備・修理の職業	0	0	-
61製品検査(金属)	0	0	-
62製品検査(金属除く)	1	1	1.00
63機械検査の職業	0	0	-
64生産関連・生産類似	0	1	0.00
I輸送・機械運転の職業	7	10	0.70
65鉄道運転の職業	0	0	-
66自動車運転の職業	6	8	0.75
67船舶・航空機運転	0	0	-
68その他の輸送の職業	1	1	1.00
69定置・建設機械運転	0	1	0.00
J建設・発掘の職業	0	1	0.00
70建設躯体工事の職業	0	0	-
71建設の職業	0	0	-
72電気工事の職業	0	0	-
73土木の職業	0	1	0.00
74採掘の職業	0	0	-
K運搬・清掃等の職業	97	141	0.69
75運搬の職業	9	6	1.50
76清掃の職業	39	34	1.15
77包装の職業	0	0	-
78その他の運搬等の職業	49	101	0.49
分類不能の職業	0	63	0.00

常用的パート 求人・求職 バランスシート

令和3年9月

ハローワーク萩(長門含む)

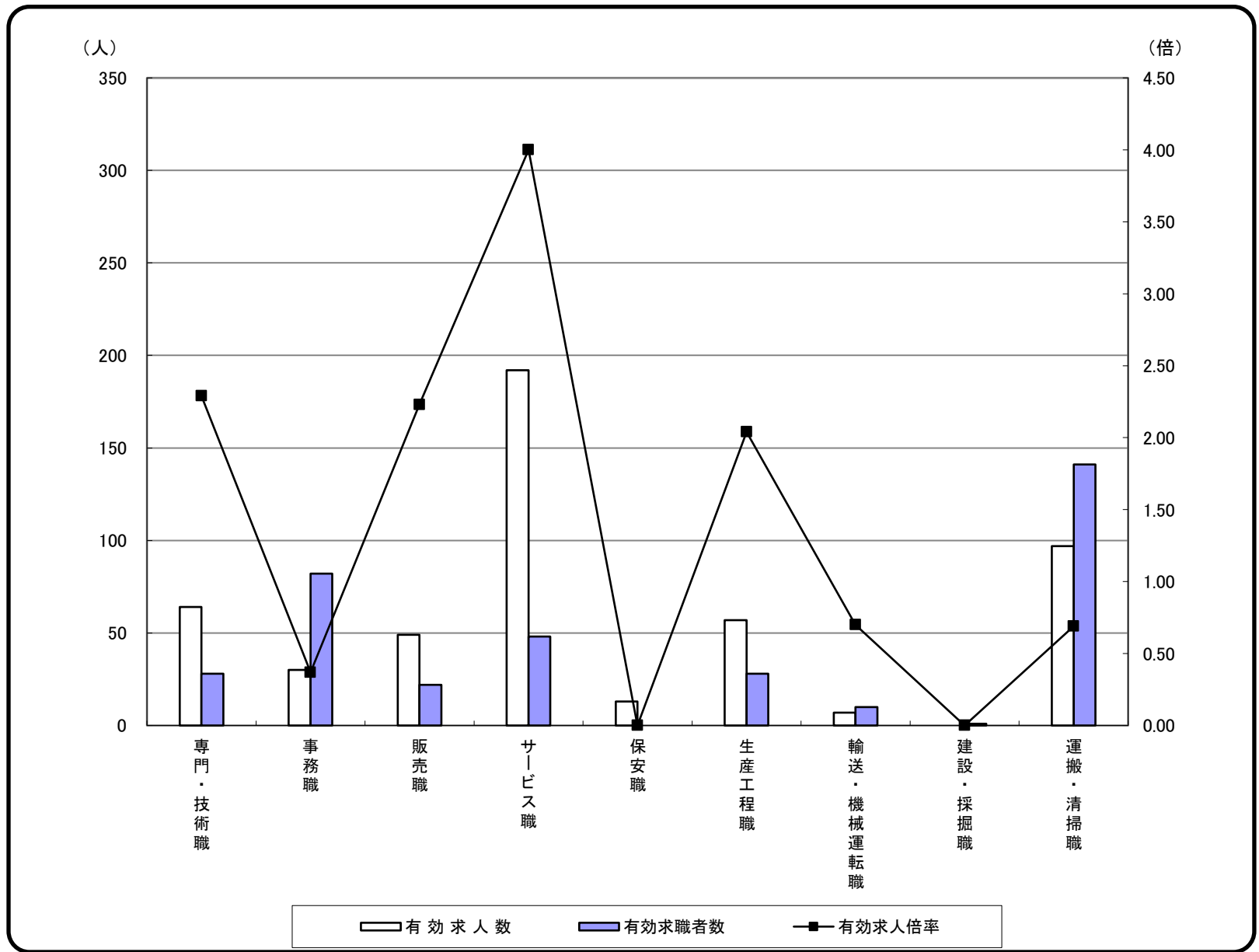

	専門・技術職	事務職	販売職	サービス職	保安職	生産工程職	輸送・機械運転職	建設・採掘職	運搬・清掃職	合計
有効求人数	64	30	49	192	13	57	7	0	97	513
有効求職者数	28	82	22	48	0	28	10	1	141	430
有効求人倍率	2.29	0.37	2.23	4.00	-	2.04	0.70	0.00	0.69	1.19

(注)

- 1 合計には、[管理職][農林漁業職][職業分類不能]を含む。
- 2 平成23年度改定「厚生労働省編職業分類」に基づく区分により集計。