

常用フルタイム 求人・求職 バランスシート

令和3年7月

ハローワーク萩(長門含む)

職業分類	有効求人数	有効求職者数	有効求人倍率
職業計	809	564	1.43
A管理的職業	1	2	0.50
B専門的・技術的職業	226	70	3.23
07開発技術者	4	1	4.00
08製造技術者	1	4	0.25
09建築・土木技術者等	58	2	29.00
10情報処理・通信技術者	3	8	0.38
11その他の技術者	2	0	-
12医師、薬剤師等	11	0	-
13保健師、助産師等	94	22	4.27
14医療技術者	19	8	2.38
15その他の保健医療	2	4	0.50
16社会福祉の専門的職業	25	12	2.08
22美術家、デザイナー等	0	7	0.00
05.06.17～21.23.24その他の専門的職業	7	2	3.50
C事務的職業	51	130	0.39
25一般事務員	34	117	0.29
26会計事務員	8	6	1.33
27生産関連事務員	4	1	4.00
28営業・販売関連事務員	5	4	1.25
29外勤事務員	0	0	-
30運輸・郵便事務	0	1	0.00
31事務用機器操作の職業	0	1	0.00
D販売の職業	50	39	1.28
32商品販売の職業	20	31	0.65
33販売類似の職業	0	0	-
34営業の職業	30	8	3.75
Eサービスの職業	163	56	2.91
35家庭生活支援サービス	0	0	-
36介護サービスの職業	52	22	2.36
37保健医療サービス	28	1	28.00
38生活衛生サービス	24	1	24.00
39飲食物調理の職業	24	20	1.20
40接客・給仕の職業	32	11	2.91
41居住施設・ビルの管理	1	1	1.00
42その他のサービス	2	0	-
F保安の職業	8	3	2.67
G農林漁業の職業	13	12	1.08
H生産工程の職業	140	69	2.03
49生産設備(金属)	19	0	-
50生産設備(金属除く)	1	2	0.50
51生産設備(機械)	1	0	-
52金属材料製造等	27	14	1.93
54製品製造・加工処理	61	36	1.69
57機械組立の職業	2	5	0.40
60機械整備・修理の職業	15	5	3.00
61製品検査(金属)	0	1	0.00
62製品検査(金属除く)	5	1	5.00
63機械検査の職業	0	0	-
64生産関連・生産類似	9	5	1.80
I輸送・機械運転の職業	40	19	2.11
65鉄道運転の職業	0	0	-
66自動車運転の職業	30	17	1.76
67船舶・航空機運転	0	0	-
68その他の輸送の職業	3	1	3.00
69定置・建設機械運転	7	1	7.00
J建設・発掘の職業	79	19	4.16
70建設躯体工事の職業	16	2	8.00
71建設の職業	17	3	5.67
72電気工事の職業	6	4	1.50
73土木の職業	40	10	4.00
74採掘の職業	0	0	-
K運搬・清掃等の職業	38	66	0.58
75運搬の職業	15	15	1.00
76清掃の職業	13	12	1.08
77包装の職業	2	0	-
78その他の運搬等の職業	8	39	0.21
分類不能の職業	0	79	0.00

(注) 常用的パートタイムを除く。

常用フルタイム 求人・求職 バランスシート

令和3年7月

ハローワーク萩(長門含む)

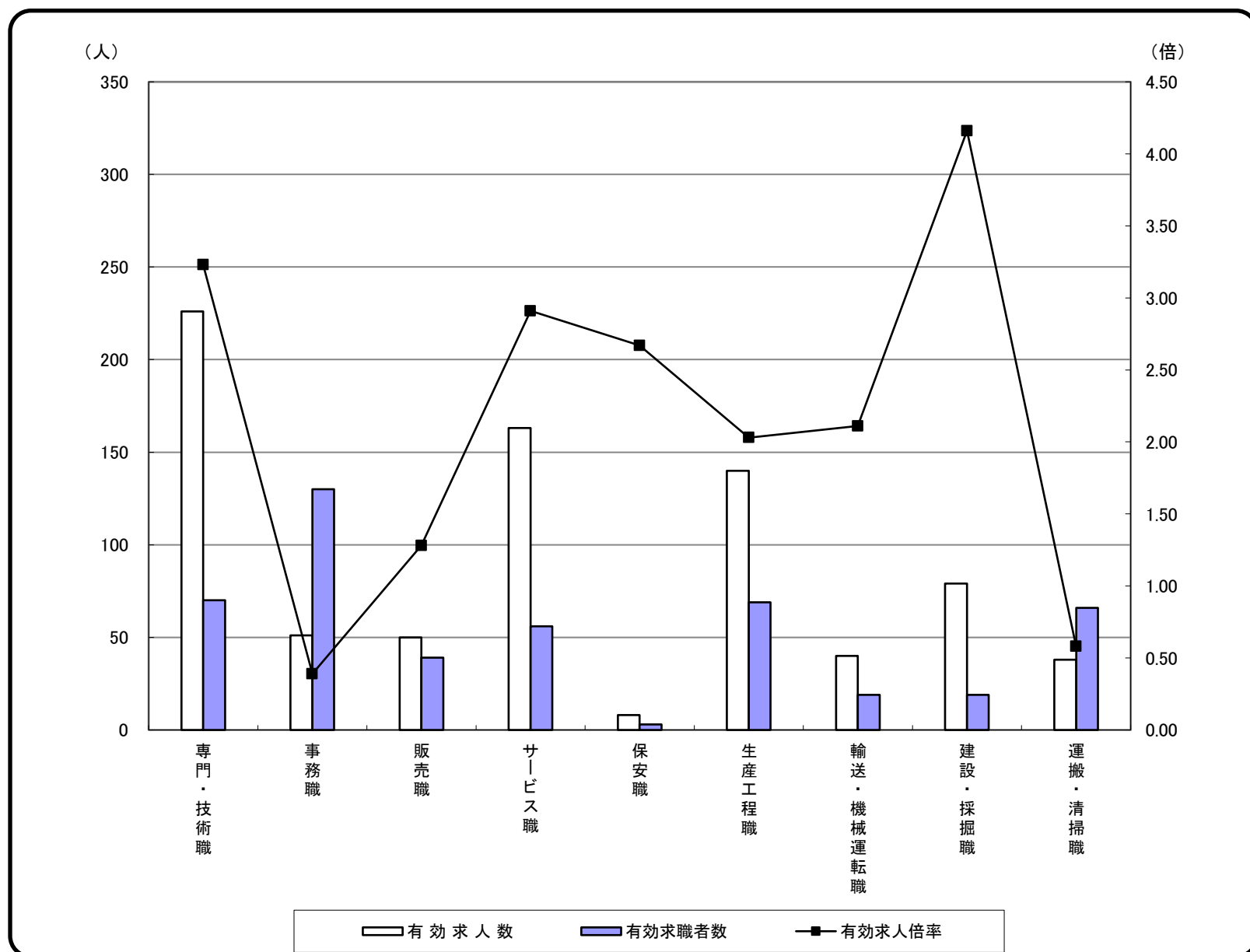

	専門・技術職	事務職	販売職	サービス職	保安職	生産工程職	輸送・機械運転職	建設・採掘職	運搬・清掃職	合計
有効求人人数	226	51	50	163	8	140	40	79	38	809
有効求職者数	70	130	39	56	3	69	19	19	66	564
有効求人倍率	3.23	0.39	1.28	2.91	2.67	2.03	2.11	4.16	0.58	1.43

(注)1 常用的パートタイムを除く。

2 合計には、[管理職][農林漁業職][職業分類不能]を含む。

3 平成23年度改定「厚生労働省編職業分類」に基づく区分により集計。

常用的パート 求人・求職 バランスシート

令和3年7月

ハローワーク萩(長門含む)

職業分類	有効求人数	有効求職者数	有効求人倍率
職業計	474	440	1.08
A管理的職業	0	0	-
B専門的・技術的職業	64	34	1.88
07開発技術者	0	0	-
08製造技術者	0	0	-
09建築・土木技術者等	0	1	0.00
10情報処理・通信技術者	0	1	0.00
11その他の技術者	0	0	-
12医師、薬剤師等	3	1	3.00
13保健師、助産師等	41	18	2.28
14医療技術者	9	0	-
15その他の保健医療	0	2	0.00
16社会福祉の専門的職業	4	5	0.80
22美術家、デザイナー等	1	1	1.00
05.06.17～21.23.24その他の専門的職業	6	5	1.20
C事務的職業	30	81	0.37
25一般事務員	22	77	0.29
26会計事務員	4	1	4.00
27生産関連事務員	1	1	1.00
28営業・販売関連事務員	0	1	0.00
29外勤事務員	3	0	-
30運輸・郵便事務	0	0	-
31事務用機器操作の職業	0	1	0.00
D販売の職業	30	29	1.03
32商品販売の職業	28	28	1.00
33販売類似の職業	0	1	0.00
34営業の職業	2	0	-
Eサービスの職業	188	57	3.30
35家庭生活支援サービス	4	0	-
36介護サービスの職業	40	23	1.74
37保健医療サービス	11	5	2.20
38生活衛生サービス	21	0	-
39飲食物調理の職業	18	20	0.90
40接客・給仕の職業	84	6	14.00
41居住施設・ビルの管理	1	0	-
42その他のサービス	9	3	3.00
F保安の職業	4	3	1.33
G農林漁業の職業	3	7	0.43
H生産工程の職業	53	19	2.79
49生産設備(金属)	0	0	-
50生産設備(金属除く)	0	0	-
51生産設備(機械)	0	0	-
52金属材料製造等	1	2	0.50
54製品製造・加工処理	50	16	3.13
57機械組立の職業	0	0	-
60機械整備・修理の職業	0	0	-
61製品検査(金属)	0	0	-
62製品検査(金属除く)	2	0	-
63機械検査の職業	0	0	-
64生産関連・生産類似	0	1	0.00
I輸送・機械運転の職業	6	12	0.50
65鉄道運転の職業	0	0	-
66自動車運転の職業	5	7	0.71
67船舶・航空機運転	0	0	-
68その他の輸送の職業	1	1	1.00
69定置・建設機械運転	0	4	0.00
J建設・発掘の職業	0	2	0.00
70建設躯体工事の職業	0	0	-
71建設の職業	0	0	-
72電気工事の職業	0	0	-
73土木の職業	0	2	0.00
74採掘の職業	0	0	-
K運搬・清掃等の職業	96	141	0.68
75運搬の職業	6	4	1.50
76清掃の職業	36	32	1.13
77包装の職業	0	1	0.00
78その他の運搬等の職業	54	104	0.52
分類不能の職業	0	55	0.00

常用的パート 求人・求職 バランスシート

令和3年7月

ハローワーク萩(長門含む)

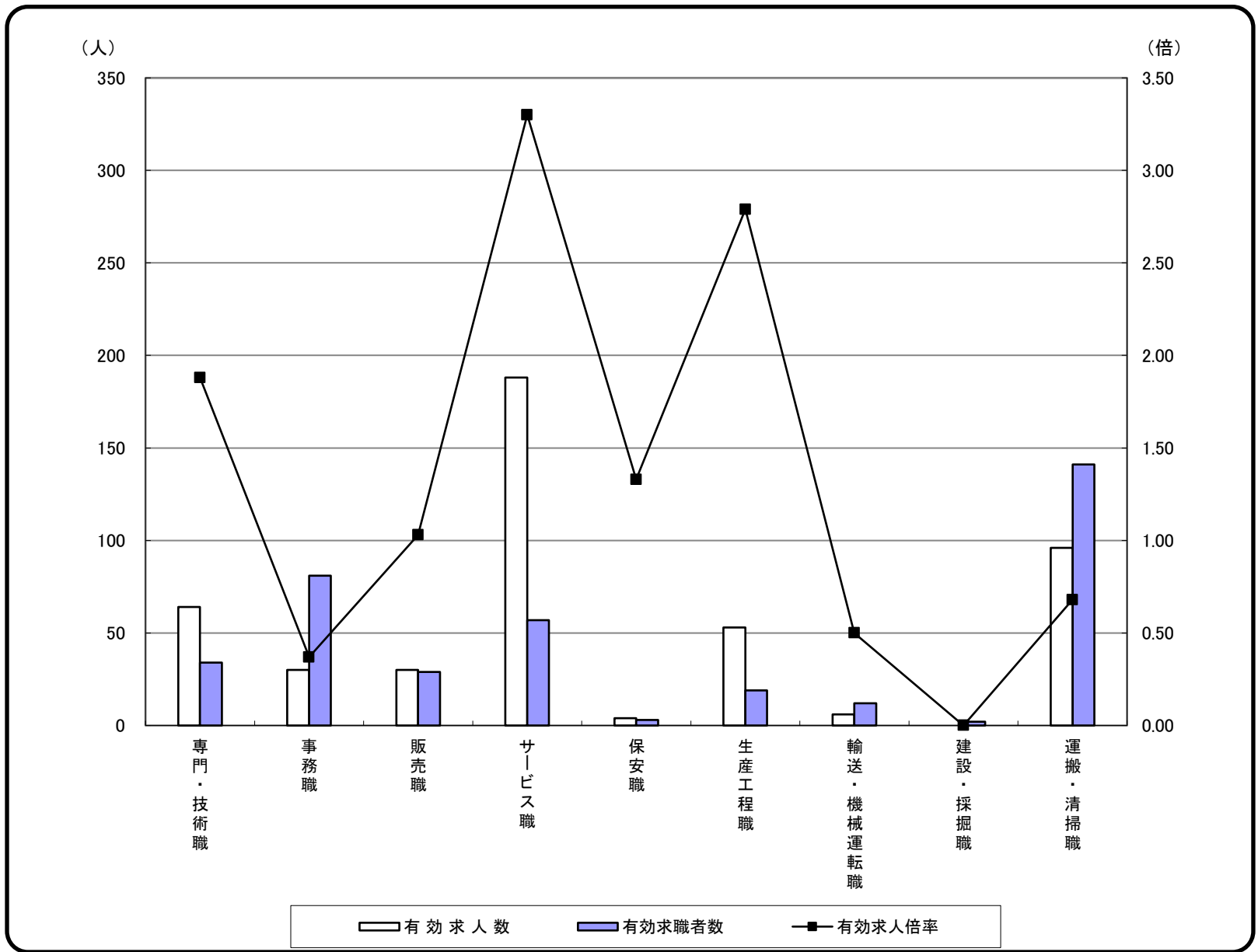

	専門・技術職	事務職	販売職	サービス職	保安職	生産工程職	輸送・機械運転職	建設・採掘職	運搬・清掃職	合計
有効求人数	64	30	30	188	4	53	6	0	96	474
有効求職者数	34	81	29	57	3	19	12	2	141	440
有効求人倍率	1.88	0.37	1.03	3.30	1.33	2.79	0.50	0.00	0.68	1.08

(注)

- 1 合計には、[管理職][農林漁業職][職業分類不能]を含む。
- 2 平成23年度改定「厚生労働省編職業分類」に基づく区分により集計。