

常用(フルタイム) 求人・求職 バランスシート

令和2年12月

ハローワーク萩(長門含む)

職業分類	有効求人数	有効求職者数	有効求人倍率
職業計	765	557	1.37
A管理的職業	0	2	0.00
B専門的・技術的職業	221	51	4.33
07開発技術者	5	1	5.00
08製造技術者	1	7	0.14
09建築・土木技術者等	50	3	16.67
10情報処理・通信技術者	6	4	1.50
11その他の技術者	4	0	-
12医師、薬剤師等	10	0	-
13保健師、助産師等	99	15	6.60
14医療技術者	19	6	3.17
15その他の保健医療	2	2	1.00
16社会福祉の専門的職業	19	5	3.80
22美術家、デザイナー等	1	4	0.25
05.06.17～21.23.24その他の専門的職業	5	4	1.25
C事務的職業	51	110	0.46
25一般事務員	37	104	0.36
26会計事務員	7	4	1.75
27生産関連事務員	3	0	-
28営業・販売関連事務員	3	2	1.50
29外勤事務員	0	0	-
30運輸・郵便事務	1	0	-
31事務用機器操作の職業	0	0	-
D販売の職業	40	37	1.08
32商品販売の職業	13	26	0.50
33販売類似の職業	0	0	-
34営業の職業	27	11	2.45
Eサービスの職業	162	58	2.79
35家庭生活支援サービス	0	0	-
36介護サービスの職業	52	22	2.36
37保健医療サービス	32	0	-
38生活衛生サービス	10	3	3.33
39飲食物調理の職業	31	20	1.55
40接客・給仕の職業	36	12	3.00
41居住施設・ビルの管理	0	1	0.00
42その他のサービス	1	0	-
F保安の職業	15	4	3.75
G農林漁業の職業	11	6	1.83
H生産工程の職業	112	64	1.75
49生産設備(金属)	11	0	-
50生産設備(金属除く)	1	2	0.50
51生産設備(機械)	0	1	0.00
52金属材料製造等	27	11	2.45
54製品製造・加工処理	41	30	1.37
57機械組立の職業	2	8	0.25
60機械整備・修理の職業	21	5	4.20
61製品検査(金属)	2	0	-
62製品検査(金属除く)	1	0	-
63機械検査の職業	0	1	0.00
64生産関連・生産類似	6	6	1.00
I輸送・機械運転の職業	42	21	2.00
65鉄道運転の職業	0	0	-
66自動車運転の職業	35	12	2.92
67船舶・航空機運転	0	0	-
68その他の輸送の職業	2	3	0.67
69定置・建設機械運転	5	6	0.83
J建設・発掘の職業	84	12	7.00
70建設躯体工事の職業	9	1	9.00
71建設の職業	24	4	6.00
72電気工事の職業	7	3	2.33
73土木の職業	44	4	11.00
74採掘の職業	0	0	-
K運搬・清掃等の職業	27	79	0.34
75運搬の職業	12	19	0.63
76清掃の職業	11	16	0.69
77包装の職業	1	0	-
78その他の運搬等の職業	3	44	0.07
分類不能の職業	0	113	0.00

(注) 常用的パートタイムを除く。

常用 求人・求職 バランスシート

令和2年12月

ハローワーク萩(長門含む)

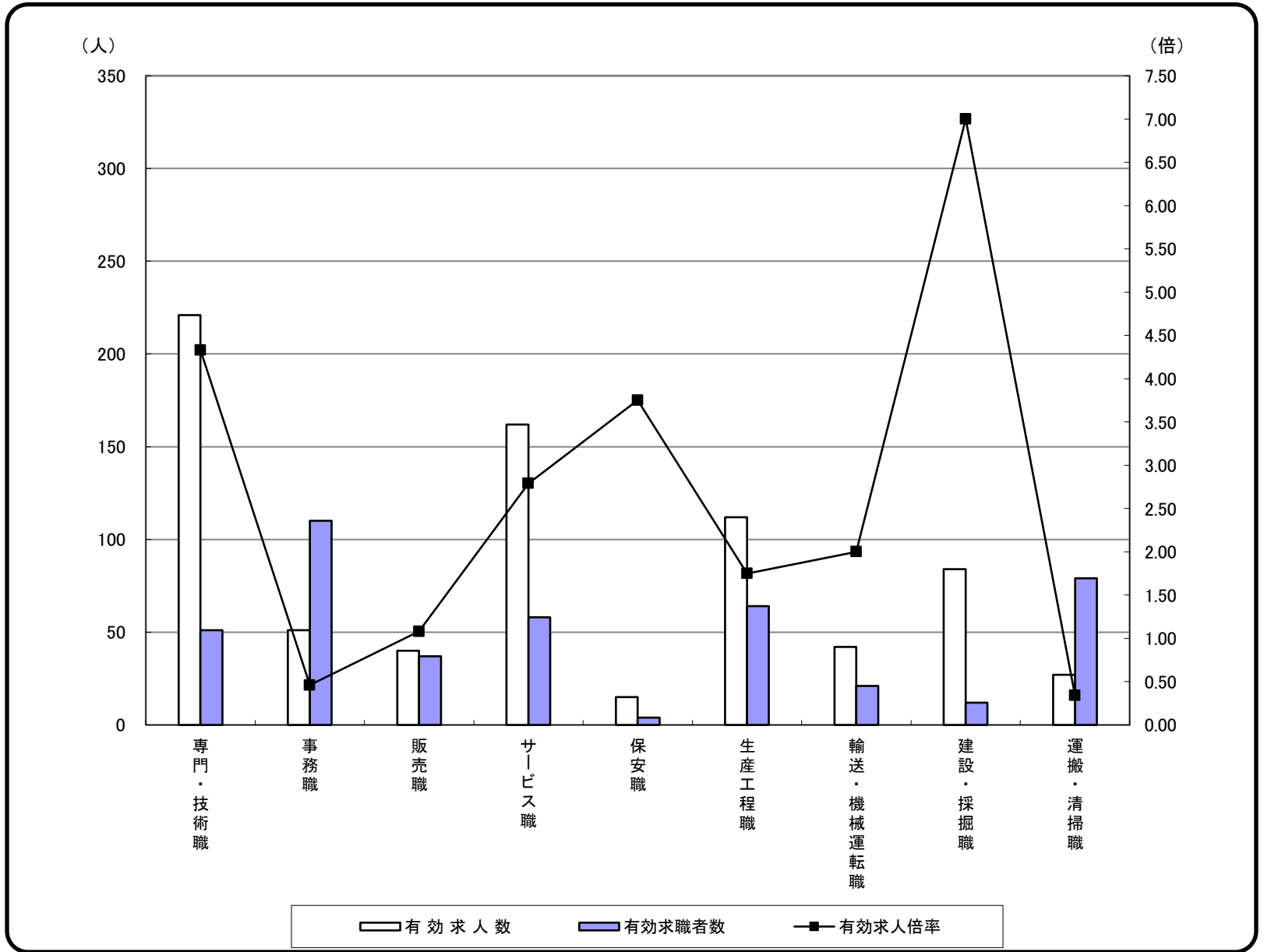

	専門・技術職	事務職	販売職	サービス職	保安職	生産工程職	輸送・機械運転職	建設・採掘職	運搬・清掃職	合計
有効求人人数	221	51	40	162	15	112	42	84	27	765
有効求職者数	51	110	37	58	4	64	21	12	79	557
有効求人倍率	4.33	0.46	1.08	2.79	3.75	1.75	2.00	7.00	0.34	1.37

(注)1 常用的パートタイムを除く。

2 合計には、[管理職][農林漁業職][職業分類不能]を含む。

3 平成23年度改定「厚生労働省編職業分類」に基づく区分により集計。

常用的パート 求人・求職 バランスシート

令和2年12月

ハローワーク萩(長門含む)

職業分類	有効求人数	有効求職者数	有効求人倍率
職業計	429	448	0.96
A管理的職業	0	1	0.00
B専門的・技術的職業	62	28	2.21
07開発技術者	0	0	-
08製造技術者	0	0	-
09建築・土木技術者等	0	0	-
10情報処理・通信技術者	0	0	-
11その他の技術者	0	0	-
12医師、薬剤師等	2	0	-
13保健師、助産師等	48	14	3.43
14医療技術者	6	4	1.50
15その他の保健医療	0	0	-
16社会福祉の専門的職業	3	7	0.43
22美術家、デザイナー等	0	0	-
05.06.17～21.23.24その他の専門的職業	3	3	1.00
C事務的職業	14	80	0.18
25一般事務員	11	78	0.14
26会計事務員	1	0	-
27生産関連事務員	1	0	-
28営業・販売関連事務員	1	1	1.00
29外勤事務員	0	0	-
30運輸・郵便事務	0	0	-
31事務用機器操作の職業	0	1	0.00
D販売の職業	28	34	0.82
32商品販売の職業	24	34	0.71
33販売類似の職業	0	0	-
34営業の職業	4	0	-
Eサービスの職業	174	63	2.76
35家庭生活支援サービス	0	0	-
36介護サービスの職業	22	18	1.22
37保健医療サービス	13	5	2.60
38生活衛生サービス	10	1	10.00
39飲食物調理の職業	41	23	1.78
40接客・給仕の職業	86	12	7.17
41居住施設・ビルの管理	2	1	2.00
42その他のサービス	0	3	0.00
F保安の職業	12	3	4.00
G農林漁業の職業	1	2	0.50
H生産工程の職業	47	17	2.76
49生産設備(金属)	0	0	-
50生産設備(金属除く)	0	0	-
51生産設備(機械)	0	0	-
52金属材料製造等	4	1	4.00
54製品製造・加工処理	43	12	3.58
57機械組立の職業	0	2	0.00
60機械整備・修理の職業	0	0	-
61製品検査(金属)	0	0	-
62製品検査(金属除く)	0	0	-
63機械検査の職業	0	0	-
64生産関連・生産類似	0	2	0.00
I輸送・機械運転の職業	3	4	0.75
65鉄道運転の職業	0	0	-
66自動車運転の職業	3	1	3.00
67船舶・航空機運転	0	0	-
68その他の輸送の職業	0	0	-
69定置・建設機械運転	0	3	0.00
J建設・発掘の職業	0	3	0.00
70建設躯体工事の職業	0	0	-
71建設の職業	0	1	0.00
72電気工事の職業	0	1	0.00
73土木の職業	0	1	0.00
74採掘の職業	0	0	-
K運搬・清掃等の職業	88	111	0.79
75運搬の職業	6	7	0.86
76清掃の職業	38	24	1.58
77包装の職業	5	0	-
78その他の運搬等の職業	39	80	0.49
分類不能の職業	0	102	0.00

常用的パート 求人・求職 バランスシート

令和2年12月

ハローワーク萩(長門含む)

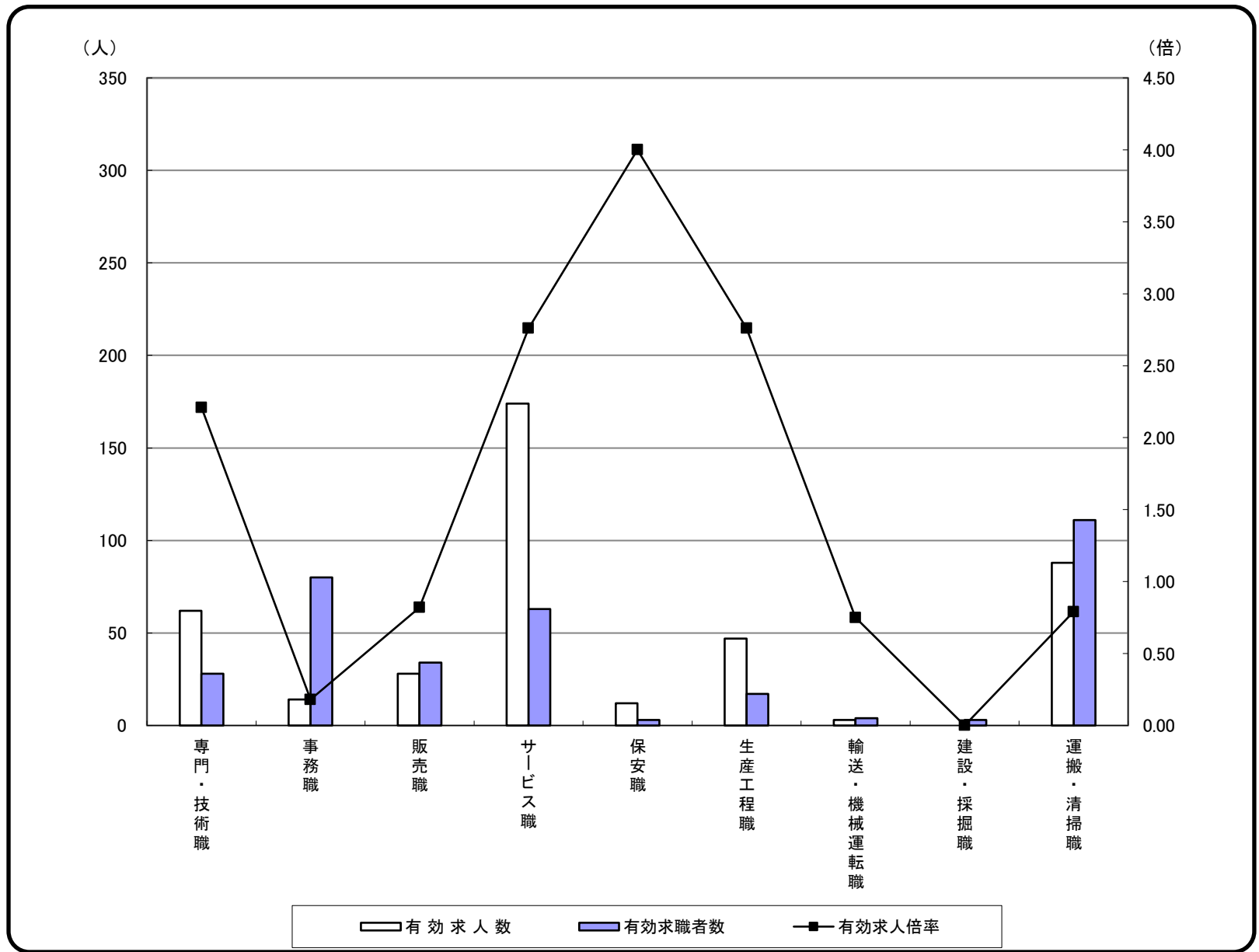

	専門・技術職	事務職	販売職	サービス職	保安職	生産工程職	輸送・機械運転職	建設・採掘職	運搬・清掃職	合計
有効求人数	62	14	28	174	12	47	3	0	88	429
有効求職者数	28	80	34	63	3	17	4	3	111	448
有効求人倍率	2.21	0.18	0.82	2.76	4.00	2.76	0.75	0.00	0.79	0.96

(注)

- 1 合計には、[管理職][農林漁業職][職業分類不能]を含む。
- 2 平成23年度改定「厚生労働省編職業分類」に基づく区分により集計。