

ハローワーク防府

職業別有効求人・求職及び賃金の状況（パートタイムを除く常用）

令和6年1月

職業	有効求人数(人)	有効求職者数(人)	有効求人倍率(倍)	求人賃金		求職賃金
				上限賃金(円)	下限賃金(円)	希望賃金(円)
職業計	1,378	1,007	1.37	258,256	195,135	200,243
A 管理的職業従事者	3	2	1.50	191,150	191,150	-
B 専門的・技術的職業従事者	305	152	2.01	323,327	222,215	211,957
07製造技術者（開発）	0	1	-	-	-	-
08製造技術者（開発を除く）	12	15	0.80	346,667	218,333	204,000
09建築・土木・測量技術者	58	14	4.14	419,814	215,052	275,000
10情報処理・通信技術者	0	13	-	-	-	200,000
11その他の技術者	1	2	0.50	-	-	200,000
12医師、歯科医師、獣医師、薬剤師	11	1	11.00	1,365,000	642,600	-
13保健師、助産師、看護師	83	40	2.08	245,843	182,556	233,333
14医療技術者	34	7	4.86	283,658	236,800	182,500
15その他の保健医療従事者	32	6	5.33	212,000	190,375	250,000
16社会福祉専門職業従事者	56	29	1.93	208,496	187,256	180,000
22美術家、デザイナー、写真家、映像撮影者	4	12	0.33	267,733	200,233	160,000
05.06.17～21.23.24その他の専門的職業	14	12	1.17	298,700	212,375	208,571
C 事務従事者	120	244	0.49	210,365	176,504	182,364
25一般事務従事者	71	202	0.35	197,549	171,163	179,184
26会計事務従事者	16	18	0.89	225,977	186,994	300,000
27生産関連事務従事者	8	4	2.00	230,760	202,000	200,000
28営業・販売事務従事者	15	5	3.00	263,590	188,080	190,000
29外勤事務従事者	0	0	-	-	-	-
30運輸・郵便事務従事者	10	3	3.33	212,359	173,025	170,000
31事務用機器操作員	0	12	-	-	-	200,000
D 販売従事者	130	42	3.10	279,391	197,417	229,091
32商品販売従事者	15	23	0.65	260,000	164,000	190,000
33販売類似職業従事者	0	2	-	-	-	-
34営業職業従事者	115	17	6.76	281,238	200,600	276,000
E サービス職業従事者	206	101	2.04	217,656	174,362	210,000
35家庭生活支援サービス職業従事者	0	0	-	-	-	-
36介護サービス職業従事者	93	45	2.07	211,148	171,642	191,250
37保健医療サービス職業従事者	36	9	4.00	209,750	160,750	172,000
38生活衛生サービス職業従事者	18	7	2.57	217,178	187,380	220,000
39飲食調理従事者	51	23	2.22	228,067	172,376	243,750
40接客・給仕職業従事者	3	11	0.27	227,333	179,500	250,000
41居住施設・ビル等管理人	0	2	-	-	-	-
42その他のサービス職業従事者	5	4	1.25	208,400	168,667	-
F 保安職業従事者	89	9	9.89	228,846	174,769	200,000
G 農林漁業従事者	7	10	0.70	200,000	161,000	-
H 生産工程従事者	195	102	1.91	235,851	186,004	205,357
49生産設備制御・監視従事者（金属製品）	0	5	-	-	-	190,000
50生産設備制御・監視従事者（金属製品を除く）	1	1	1.00	-	-	-
51機械組立設備制御・監視従事者	2	0	-	-	-	-
52製品製造・加工処理従事者（金属製品）	32	16	2.00	227,812	204,962	225,000
53製品製造・加工処理従事者（金属製品を除く）	41	14	2.93	222,598	186,612	190,000
54機械組立従事者	29	32	0.91	-	-	230,000
55機械整備・修理従事者	35	11	3.18	262,975	173,138	190,000
56製品検査従事者（金属製品）	0	2	-	-	-	140,000
57製品検査従事者（金属製品を除く）	32	1	32.00	226,449	226,449	180,000
58機械検査従事者	2	2	1.00	-	-	-
59生産関連・生産類似作業従事者	21	18	1.17	227,650	175,675	190,000
I 輸送・機械運転従事者	107	48	2.23	224,846	199,193	231,429
60鉄道運転従事者	0	0	-	-	-	-
61自動車運転従事者	87	37	2.35	216,233	198,048	243,333
62船舶・航空機運転従事者	0	0	-	-	-	-
63その他の輸送従事者	10	9	1.11	239,991	211,191	160,000
64定置・建設機械運転従事者	10	2	5.00	264,500	179,500	-
J 建設・採掘従事者	134	24	5.58	283,709	198,983	237,500
65建設躯体工事従事者	20	2	10.00	306,420	211,380	300,000
66建設従事者（建設躯体工事従事者を除く）	53	3	17.67	267,073	197,496	300,000
67電気工事従事者	27	14	1.93	241,887	176,140	150,000
68土木作業従事者	34	5	6.80	306,800	201,829	200,000
69採掘従事者	0	0	-	-	-	-
K 運搬・清掃・包装等従事者	82	114	0.72	230,366	186,662	179,200
70運搬従事者	58	41	1.41	241,357	184,384	198,182
71清掃従事者	8	9	0.89	188,333	185,783	160,000
72包装従事者	3	4	0.75	235,000	178,000	190,000
73その他の運搬・清掃・包装等従事者	13	60	0.22	237,877	197,261	160,000
分類不能の職業	0	159	-	-	-	191,842

※項目の解説については3ページを参照。

ハローワーク防府

職業別有効求人・求職及び賃金の状況（常用的パートタイム）

令和6年1月

職業	有効求人数（人）	有効求職者数（人）	有効求人倍率（倍）	求人賃金		求職賃金
				上限賃金（円）	下限賃金（円）	希望賃金（円）
職業計	710	690	1.03	1,167	1,046	988
A 管理的職業従事者	0	1	-	-	-	-
B 専門的・技術的職業従事者	128	55	2.33	1,417	1,218	1,181
07製造技術者（開発）	0	1	-	-	-	2,000
08製造技術者（開発を除く）	0	4	-	-	-	987
09建築・土木・測量技術者	0	1	-	-	-	-
10情報処理・通信技術者	2	1	2.00	-	-	-
11その他の技術者	0	1	-	-	-	1,500
12医師、歯科医師、獣医師、薬剤師	6	0	-	2,500	2,500	-
13保健師、助産師、看護師	45	19	2.37	1,362	1,203	1,144
14医療技術者	24	4	6.00	1,642	1,286	1,500
15その他の保健医療従事者	5	4	1.25	1,250	1,250	928
16社会福祉専門職業従事者	27	8	3.38	1,103	1,035	964
22美術家、デザイナー、写真家、映像撮影者	2	3	0.67	-	-	-
05.06.17～21.23.24その他の専門的職業	17	9	1.89	1,160	993	1,250
C 事務従事者	62	143	0.43	1,068	976	964
25一般事務従事者	45	131	0.34	1,059	979	964
26会計事務従事者	9	2	4.50	1,250	975	-
27生産関連事務従事者	2	0	-	-	-	-
28営業・販売事務従事者	2	1	2.00	950	950	-
29外勤事務従事者	0	0	-	-	-	-
30運輸・郵便事務従事者	4	1	4.00	-	-	-
31事務用機器操作員	0	8	-	-	-	-
D 販売従事者	91	27	3.37	1,145	978	939
32商品販売従事者	87	26	3.35	1,145	978	939
33販売類似職業従事者	0	0	-	-	-	-
34営業職業従事者	4	1	4.00	-	-	-
E サービス職業従事者	255	89	2.87	1,091	1,002	954
35家庭生活支援サービス職業従事者	0	0	-	-	-	-
36介護サービス職業従事者	81	38	2.13	1,158	1,040	965
37保健医療サービス職業従事者	9	6	1.50	1,075	975	950
38生活衛生サービス職業従事者	15	3	5.00	1,183	988	-
39飲食調理従事者	89	26	3.42	1,014	964	946
40接客・給仕職業従事者	50	12	4.17	1,066	989	960
41居住施設・ビル等管理人	0	3	-	-	-	929
42その他のサービス職業従事者	11	1	11.00	1,209	1,209	-
F 保安職業従事者	10	11	0.91	1,250	1,000	946
G 農林漁業従事者	8	4	2.00	950	928	1,000
H 生産工程従事者	61	29	2.10	1,093	974	965
49生産設備制御・監視従事者（金属製品）	0	0	-	-	-	-
50生産設備制御・監視従事者（金属製品を除く）	0	0	-	-	-	-
51機械組立設備制御・監視従事者	0	0	-	-	-	-
52製品製造・加工処理従事者（金属製品）	1	2	0.50	1,000	928	-
53製品製造・加工処理従事者（金属製品を除く）	57	16	3.56	1,106	980	953
54機械組立従事者	0	2	-	-	-	-
55機械整備・修理従事者	0	2	-	-	-	-
56製品検査従事者（金属製品）	1	1	1.00	-	-	-
57製品検査従事者（金属製品を除く）	2	1	2.00	-	-	-
58機械検査従事者	0	1	-	-	-	-
59生産関連・生産類似作業従事者	0	4	-	-	-	1,000
I 輸送・機械運転従事者	26	13	2.00	1,003	955	1,025
60鉄道運転従事者	0	0	-	-	-	-
61自動車運転従事者	25	10	2.50	1,003	955	1,000
62船舶・航空機運転従事者	0	0	-	-	-	-
63その他の輸送従事者	1	1	1.00	-	-	1,000
64定置・建設機械運転従事者	0	2	-	-	-	1,075
J 建設・採掘従事者	8	0	-	1,250	1,000	-
65建設躯体工事従事者	0	0	-	-	-	-
66建設従事者（建設躯体工事従事者を除く）	4	0	-	-	-	-
67電気工事従事者	0	0	-	-	-	-
68土木作業従事者	3	0	-	1,250	1,000	-
69採掘従事者	1	0	-	-	-	-
K 運搬・清掃・包装等従事者	61	151	0.40	1,040	993	948
70運搬従事者	18	27	0.67	1,035	992	933
71清掃従事者	14	32	0.44	1,047	1,008	948
72包装従事者	2	1	2.00	950	930	928
73その他の運搬・清掃・包装等従事者	27	91	0.30	1,056	984	958
分類不能の職業	0	167	-	-	-	972

※項目の解説については3ページを参照。

ハローワーク防府

求人・求職バランスシート

令和6年1月

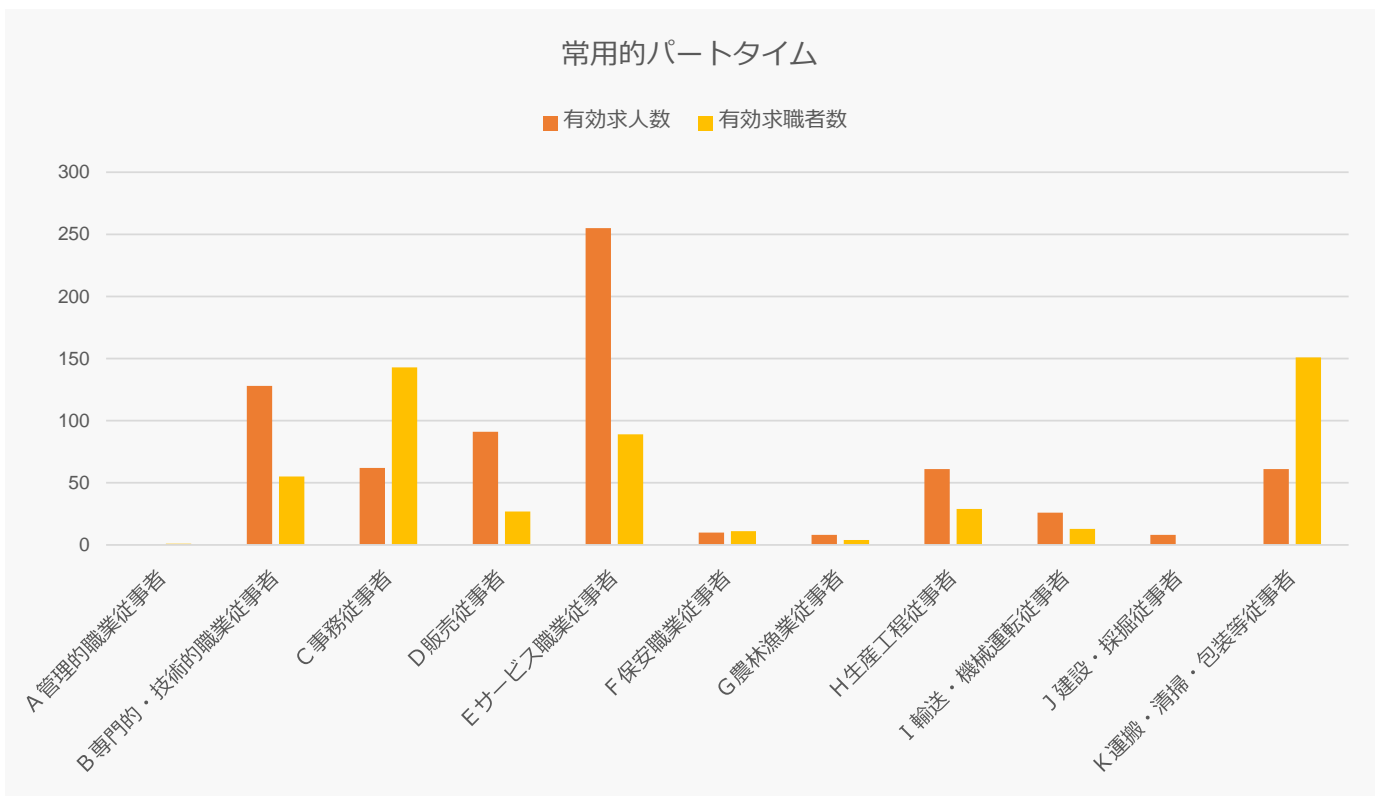
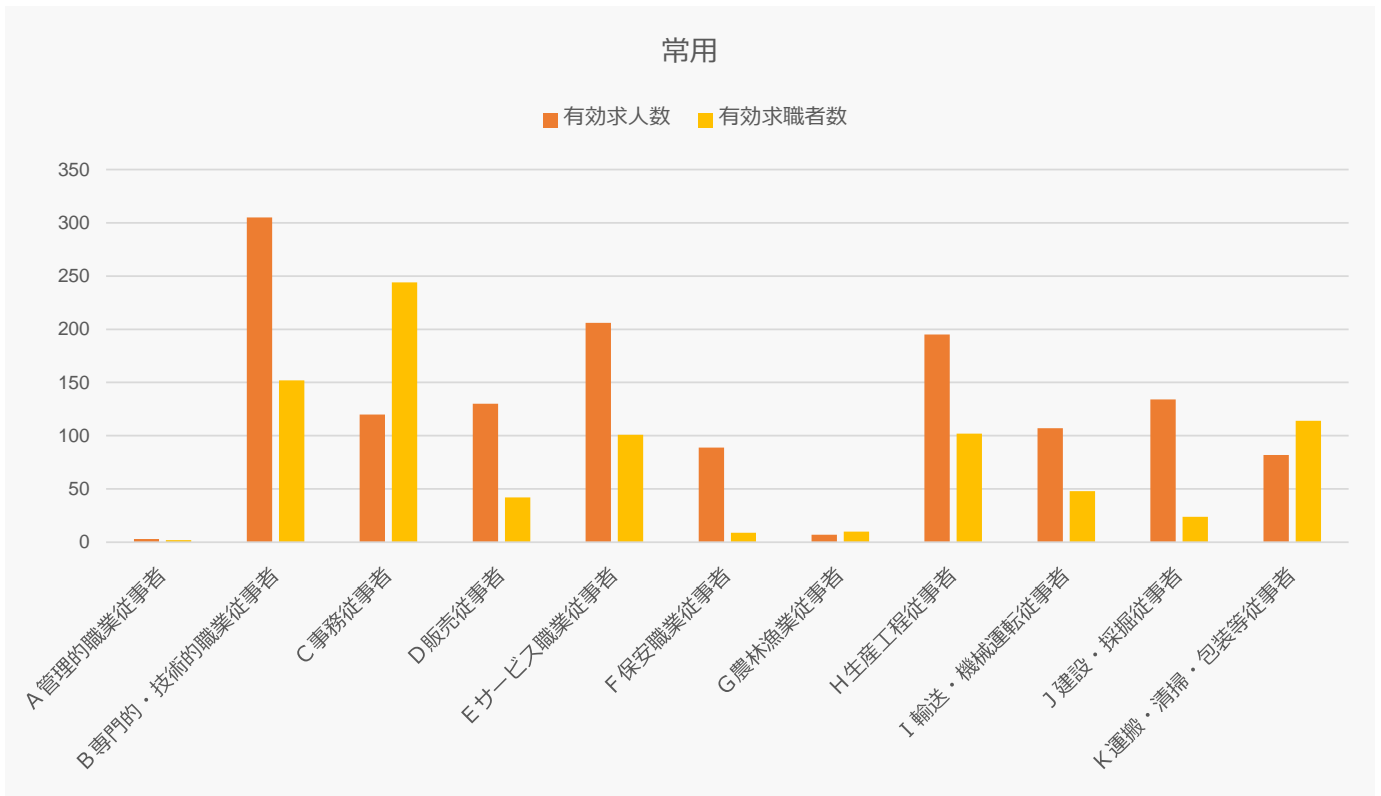

- 1 総務省日本標準職業分類に基づく区分により表章したもの。
- 2 ハローワークインターネットサービスの機能拡充に伴い、令和3年9月以降の数値には、ハローワークに来所せず、オンライン上で求職登録した求職者数が含まれている。
- 3 求人賃金は総額、求職賃金は税込額による。常用は月給相当、常用的パートタイムは時給相当である。
- 4 求人賃金は、計上月に受理された求人の最低額、最高額の各平均値である。
- 5 求職賃金は、計上月に受理された求職者の希望収入の平均値である。