

ハローワーク山口

職業別有効求人・求職及び賃金の状況（パートタイムを除く常用）

令和6年1月

職業	有効求人数（人）	有効求職者数（人）	有効求人倍率（倍）	求人賃金		求職賃金
				上限賃金（円）	下限賃金（円）	希望賃金（円）
職業計	2,751	1,563	1.76	254,806	196,174	203,165
A 管理的職業従事者	12	9	1.33	239,000	209,750	253,333
B 専門的・技術的職業従事者	623	260	2.40	277,524	210,617	212,895
07製造技術者（開発）	11	5	2.20	246,667	196,667	-
08製造技術者（開発を除く）	12	13	0.92	232,867	192,233	240,000
09建築・土木・測量技術者	136	9	15.11	344,136	237,135	-
10情報処理・通信技術者	33	24	1.38	336,208	224,042	210,000
11その他の技術者	3	1	3.00	-	-	250,000
12医師、歯科医師、獣医師、薬剤師	11	6	1.83	457,125	328,850	400,000
13保健師、助産師、看護師	147	67	2.19	245,243	196,319	216,818
14医療技術者	70	19	3.68	256,570	208,870	212,000
15その他の保健医療従事者	24	15	1.60	284,978	201,544	190,000
16社会福祉専門職業従事者	123	48	2.56	219,457	187,162	188,889
22美術家、デザイナー、写真家、映像撮影者	7	21	0.33	287,500	211,250	174,000
05.06.17～21.23.24その他の専門的職業	46	32	1.44	327,500	222,809	228,889
C 事務従事者	342	500	0.68	212,015	171,932	181,368
25一般事務従事者	251	447	0.56	205,699	166,694	179,266
26会計事務従事者	17	23	0.74	263,786	195,643	215,000
27生産関連事務従事者	6	5	1.20	350,000	220,000	-
28営業・販売事務従事者	45	16	2.81	278,320	263,020	210,000
29外勤事務従事者	0	2	-	-	-	200,000
30運輸・郵便事務従事者	12	0	-	164,160	164,160	-
31事務用機器操作員	11	7	1.57	154,750	154,750	-
D 販売従事者	434	88	4.93	256,410	197,018	217,000
32商品販売従事者	127	31	4.10	212,239	179,698	170,000
33販売類似職業従事者	14	5	2.80	165,000	165,000	210,000
34営業職業従事者	293	52	5.63	280,471	206,323	244,545
E サービス職業従事者	349	125	2.79	253,744	188,275	196,667
35家庭生活支援サービス職業従事者	0	0	-	-	-	-
36介護サービス職業従事者	163	48	3.40	204,073	173,187	192,727
37保健医療サービス職業従事者	33	10	3.30	209,286	176,143	215,000
38生活衛生サービス職業従事者	63	4	15.75	348,958	208,958	180,000
39飲食調理従事者	36	26	1.38	222,593	169,057	208,333
40接客・給仕職業従事者	30	20	1.50	271,466	213,859	206,000
41居住施設・ビル等管理人	2	3	0.67	-	-	-
42その他のサービス職業従事者	22	14	1.57	269,220	203,220	178,000
F 保安職業従事者	91	9	10.11	195,992	184,427	225,000
G 農林漁業従事者	12	15	0.80	174,700	158,800	196,667
H 生産工程従事者	293	138	2.12	257,056	188,424	223,333
49生産設備制御・監視従事者（金属製品）	0	3	-	-	-	200,000
50生産設備制御・監視従事者（金属製品を除く）	6	5	1.20	277,590	200,297	200,000
51機械組立設備制御・監視従事者	4	3	1.33	267,600	226,600	160,000
52製品製造・加工処理従事者（金属製品）	25	9	2.78	217,800	173,300	250,000
53製品製造・加工処理従事者（金属製品を除く）	57	29	1.97	198,349	170,018	206,667
54機械組立従事者	22	41	0.54	253,852	199,688	204,737
55機械整備・修理従事者	164	17	9.65	279,548	194,032	303,333
56製品検査従事者（金属製品）	1	0	-	-	-	-
57製品検査従事者（金属製品を除く）	4	4	1.00	241,000	175,000	-
58機械検査従事者	3	3	1.00	-	-	-
59生産関連・生産類似作業従事者	7	24	0.29	303,000	190,000	276,667
I 輸送・機械運転従事者	206	76	2.71	263,096	210,280	248,846
60鉄道運転従事者	0	0	-	-	-	-
61自動車運転従事者	169	54	3.13	260,533	208,344	268,235
62船舶・航空機運転従事者	0	0	-	-	-	-
63その他の輸送従事者	2	11	0.18	-	-	216,667
64定置・建設機械運転従事者	35	11	3.18	279,333	222,542	210,000
J 建設・採掘従事者	233	41	5.68	310,476	219,667	230,000
65建設躯体工事従事者	46	4	11.50	313,183	235,983	400,000
66建設従事者（建設躯体工事従事者を除く）	61	10	6.10	290,169	210,918	350,000
67電気工事従事者	55	18	3.06	342,867	219,000	193,333
68土木作業従事者	71	8	8.88	317,708	222,538	185,000
69採掘従事者	0	1	-	-	-	-
K 運搬・清掃・包装等従事者	156	149	1.05	204,716	184,063	194,872
70運搬従事者	93	54	1.72	204,482	184,961	204,737
71清掃従事者	43	18	2.39	224,936	195,106	167,500
72包装従事者	1	2	0.50	165,680	159,140	170,000
73その他の運搬・清掃・包装等従事者	19	75	0.25	193,694	175,336	191,333
分類不能の職業	0	153	-	-	-	192,258

※項目の解説については3ページを参照。

ハローワーク山口

職業別有効求人・求職及び賃金の状況（常用的パートタイム）

令和6年1月

職業	有効求人数（人）	有効求職者数（人）	有効求人倍率（倍）	求人賃金		求職賃金
				上限賃金（円）	下限賃金（円）	希望賃金（円）
職業計	1,650	827	2.00	1,195	1,093	988
A 管理的職業従事者	0	0	-	-	-	-
B 専門的・技術的職業従事者	283	106	2.67	1,461	1,263	1,109
07製造技術者（開発）	0	1	-	-	-	-
08製造技術者（開発を除く）	0	4	-	-	-	964
09建築・土木・測量技術者	3	4	0.75	1,800	1,000	1,000
10情報処理・通信技術者	2	3	0.67	-	-	928
11その他の技術者	0	1	-	-	-	-
12医師、歯科医師、獣医師、薬剤師	5	1	5.00	3,000	2,300	2,000
13保健師、助産師、看護師	72	40	1.80	1,368	1,155	1,277
14医療技術者	32	7	4.57	1,510	1,275	1,050
15その他の保健医療従事者	6	4	1.50	1,067	953	928
16社会福祉専門職業従事者	102	27	3.78	1,092	1,039	981
22美術家、デザイナー、写真家、映像撮影者	4	4	1.00	1,400	1,000	-
05.06.17～21.23.24その他の専門的職業	57	10	5.70	1,779	1,562	1,017
C 事務従事者	209	238	0.88	1,185	1,105	970
25一般事務従事者	179	220	0.81	1,179	1,101	959
26会計事務従事者	6	12	0.50	1,150	964	1,083
27生産関連事務従事者	0	1	-	-	-	-
28営業・販売事務従事者	4	1	4.00	1,618	1,465	1,200
29外勤事務従事者	9	1	9.00	-	-	-
30運輸・郵便事務従事者	8	0	-	1,000	1,000	-
31事務用機器操作員	3	3	1.00	986	986	-
D 販売従事者	224	38	5.89	1,012	985	964
32商品販売従事者	158	30	5.27	1,016	988	961
33販売類似職業従事者	24	2	12.00	939	939	940
34営業職業従事者	42	6	7.00	1,000	1,000	1,000
E サービス職業従事者	402	107	3.76	1,085	988	973
35家庭生活支援サービス職業従事者	1	1	1.00	-	-	-
36介護サービス職業従事者	100	25	4.00	1,180	1,013	1,014
37保健医療サービス職業従事者	12	7	1.71	1,146	998	950
38生活衛生サービス職業従事者	27	4	6.75	1,120	981	960
39飲食調理従事者	98	31	3.16	973	950	948
40接客・給仕職業従事者	138	19	7.26	1,067	986	966
41居住施設・ビル等管理人	6	10	0.60	1,065	1,058	950
42その他のサービス職業従事者	20	10	2.00	1,013	968	928
F 保安職業従事者	35	4	8.75	936	930	965
G 農林漁業従事者	6	12	0.50	950	950	937
H 生産工程従事者	55	25	2.20	1,183	1,001	934
49生産設備制御・監視従事者（金属製品）	0	0	-	-	-	-
50生産設備制御・監視従事者（金属製品を除く）	0	0	-	-	-	-
51機械組立設備制御・監視従事者	0	0	-	-	-	-
52製品製造・加工処理従事者（金属製品）	2	0	-	-	-	-
53製品製造・加工処理従事者（金属製品を除く）	43	10	4.30	1,086	962	929
54機械組立従事者	1	6	0.17	-	-	928
55機械整備・修理従事者	5	1	5.00	1,310	1,175	-
56製品検査従事者（金属製品）	0	0	-	-	-	-
57製品検査従事者（金属製品を除く）	0	1	-	-	-	-
58機械検査従事者	0	0	-	-	-	-
59生産関連・生産類似作業従事者	4	7	0.57	1,800	1,000	950
I 輸送・機械運転従事者	53	14	3.79	1,142	1,106	988
60鉄道運転従事者	0	0	-	-	-	-
61自動車運転従事者	47	13	3.62	1,119	1,076	988
62船舶・航空機運転従事者	0	0	-	-	-	-
63その他の輸送従事者	0	0	-	-	-	-
64定置・建設機械運転従事者	6	1	6.00	1,257	1,257	-
J 建設・探掘従事者	20	1	20.00	1,458	1,326	1,000
65建設躯体工事従事者	5	0	-	1,600	1,600	-
66建設従事者（建設躯体工事従事者を除く）	4	1	4.00	-	-	1,000
67電気工事従事者	3	0	-	-	-	-
68土木作業従事者	8	0	-	1,316	1,052	-
69探掘従事者	0	0	-	-	-	-
K 運搬・清掃・包装等従事者	363	159	2.28	1,161	1,087	961
70運搬従事者	27	19	1.42	1,017	997	968
71清掃従事者	98	36	2.72	1,007	983	977
72包装従事者	11	3	3.67	973	973	950
73その他の運搬・清掃・包装等従事者	227	101	2.25	1,263	1,154	955
分類不能の職業	0	123	-	-	-	961

※項目の解説については3ページを参照。

ハローワーク山口

求人・求職バランスシート

令和6年1月

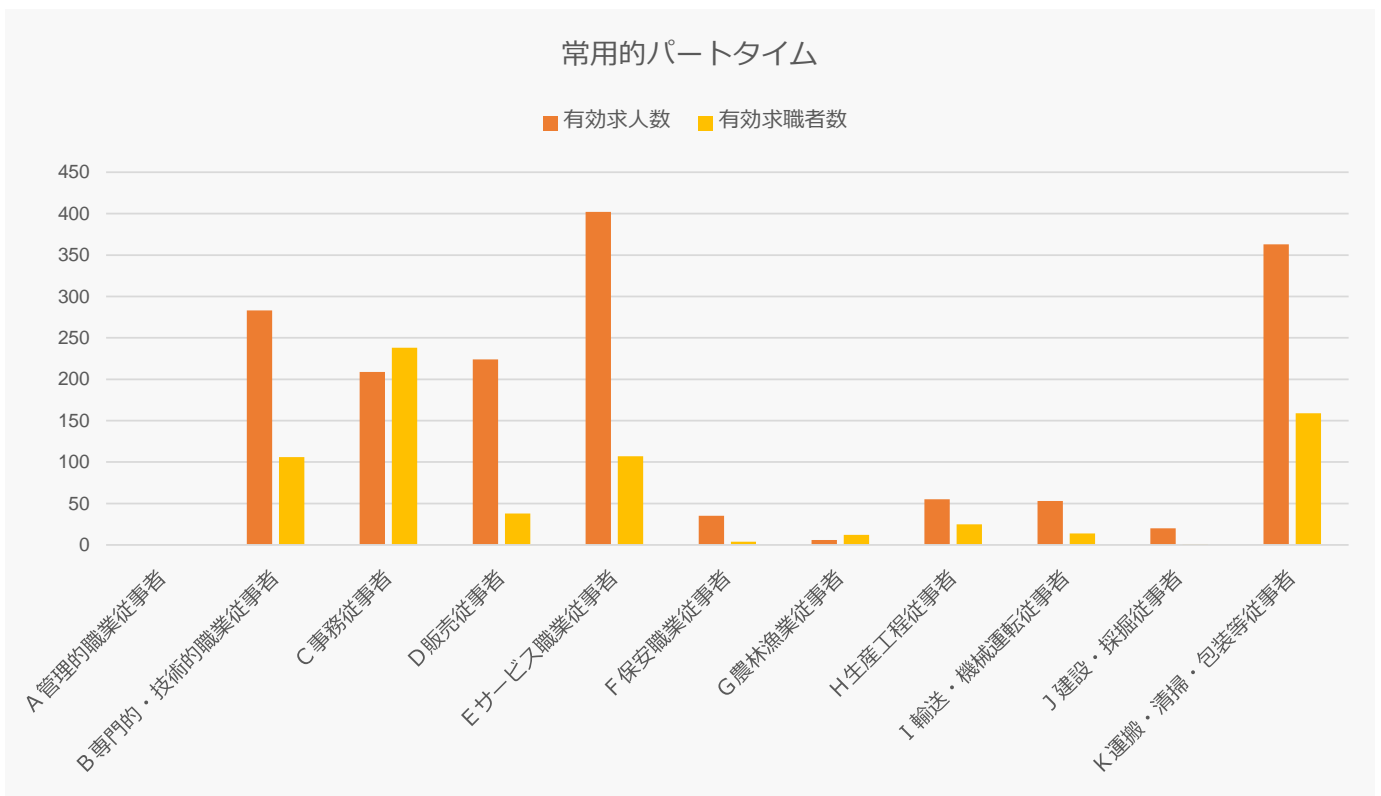
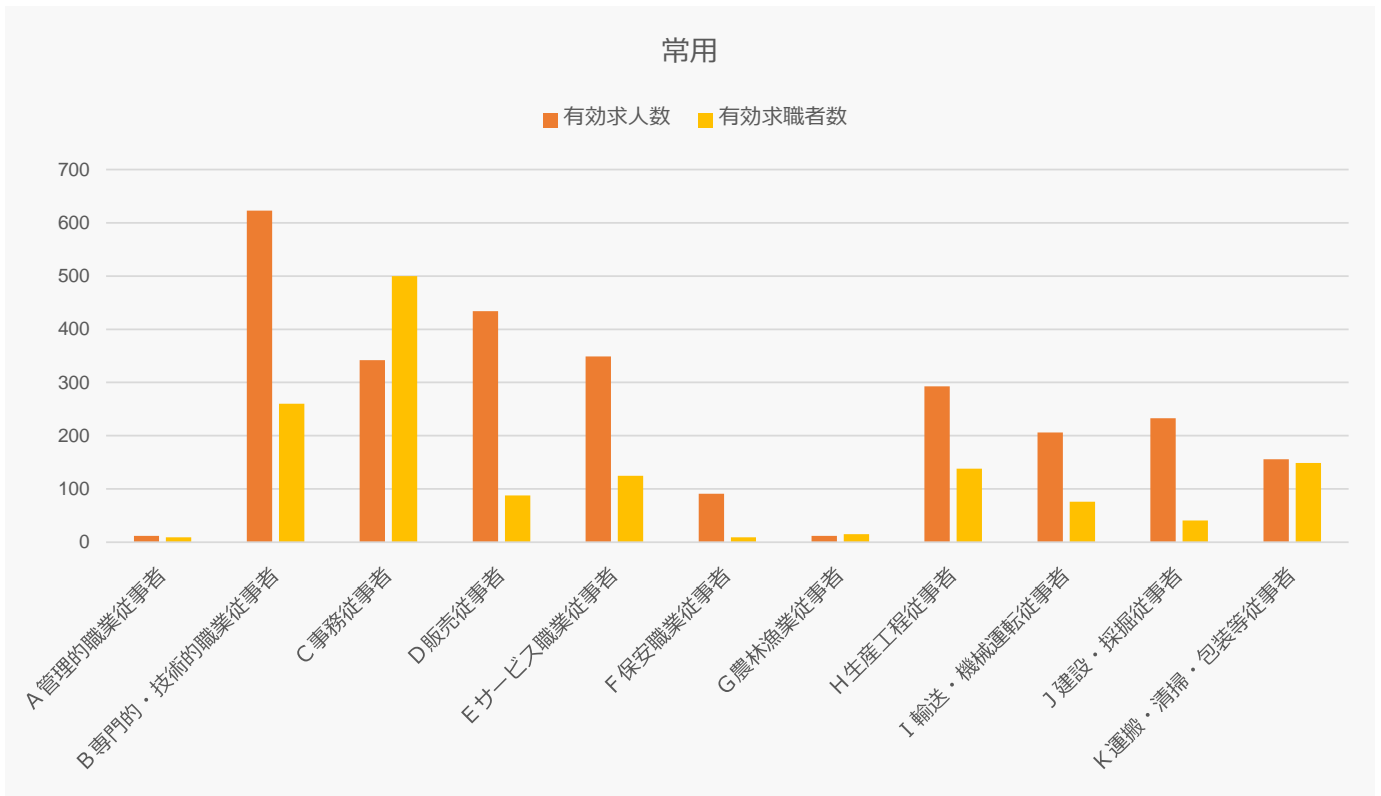

- 1 総務省日本標準職業分類に基づく区分により表章したもの。
- 2 ハローワークインターネットサービスの機能拡充に伴い、令和3年9月以降の数値には、ハローワークに来所せず、オンライン上で求職登録した求職者数が含まれている。
- 3 求人賃金は総額、求職賃金は税込額による。常用は月給相当、常用的パートタイムは時給相当である。
- 4 求人賃金は、計上月に受理された求人の最低額、最高額の各平均値である。
- 5 求職賃金は、計上月に受理された求職者の希望収入の平均値である。