

山口労働局

職業別有効求人・求職及び賃金の状況（パートタイムを除く常用）

令和6年1月

職業	有効求人数（人）	有効求職者数（人）	有効求人倍率（倍）	求人賃金		求職賃金
				上限賃金（円）	下限賃金（円）	希望賃金（円）
<b>職業計</b>	<b>17,341</b>	<b>10,812</b>	<b>1.60</b>	<b>253,725</b>	<b>196,822</b>	<b>202,302</b>
<b>A 管理的職業従事者</b>	72	35	2.06	280,700	226,313	252,000
<b>B 専門的・技術的職業従事者</b>	4,099	1,730	2.37	287,198	215,451	215,694
07製造技術者（開発）	149	36	4.14	318,077	223,585	227,500
08製造技術者（開発を除く）	99	158	0.63	305,527	218,803	221,667
09建築・土木・測量技術者	821	83	9.89	367,443	238,292	270,000
10情報処理・通信技術者	152	143	1.06	349,040	200,740	225,652
11その他の技術者	42	13	3.23	347,313	219,113	225,000
12医師、歯科医師、獣医師、薬剤師	99	28	3.54	590,659	385,451	333,750
13保健師、助産師、看護師	1,195	502	2.38	251,639	198,145	223,704
14医療技術者	386	111	3.48	269,657	219,657	208,889
15その他の保健医療従事者	189	94	2.01	242,664	203,472	201,515
16社会福祉専門職業従事者	762	308	2.47	222,439	192,692	192,981
22美術家、デザイナー、写真家、映像撮影者	29	103	0.28	280,820	210,270	207,059
05.06.17～21.23.24その他の専門的職業	176	151	1.17	262,066	206,574	206,792
<b>C 事務従事者</b>	1,535	2,792	0.55	216,621	178,809	183,657
25一般事務従事者	1,020	2,433	0.42	205,782	173,393	181,765
26会計事務従事者	139	172	0.81	231,934	185,511	196,071
27生産関連事務従事者	105	39	2.69	265,762	201,134	225,000
28営業・販売事務従事者	161	87	1.85	244,527	192,625	211,429
29外勤事務従事者	2	2	1.00	215,000	200,000	200,000
30運輸・郵便事務従事者	81	14	5.79	240,248	193,042	186,000
31事務用機器操作員	27	45	0.60	212,273	184,963	187,500
<b>D 販売従事者</b>	1,830	529	3.46	258,442	197,772	208,211
32商品販売従事者	536	274	1.96	224,314	182,527	181,719
33販売類似職業従事者	50	13	3.85	234,324	181,033	232,500
34営業職業従事者	1,244	242	5.14	272,216	204,058	237,273
<b>E サービス職業従事者</b>	2,410	993	2.43	223,322	181,983	193,750
35家庭生活支援サービス職業従事者	0	0	-	-	-	-
36介護サービス職業従事者	1,125	448	2.51	206,216	178,501	191,557
37保健医療サービス職業従事者	318	67	4.75	195,468	167,651	185,714
38生活衛生サービス職業従事者	220	38	5.79	285,527	191,313	190,625
39飲食物調理従事者	349	206	1.69	225,144	180,269	202,063
40接客・給仕職業従事者	261	145	1.80	248,847	198,927	196,585
41居住施設・ビル等管理人	9	22	0.41	162,750	162,750	190,000
42その他のサービス職業従事者	128	67	1.91	233,152	195,010	182,500
<b>F 保安職業従事者</b>	473	92	5.14	196,726	177,426	190,323
<b>G 農林漁業従事者</b>	78	92	0.85	240,665	186,980	190,000
<b>H 生産工程従事者</b>	2,465	1,005	2.45	256,667	190,080	210,154
49生産設備制御・監視従事者（金属製品）	76	42	1.81	252,524	194,742	224,615
50生産設備制御・監視従事者（金属製品を除く）	108	50	2.16	237,465	183,094	216,667
51機械組立設備制御・監視従事者	15	23	0.65	245,700	200,150	216,667
52製品製造・加工処理従事者（金属製品）	579	156	3.71	274,895	195,617	220,250
53製品製造・加工処理従事者（金属製品を除く）	492	233	2.11	207,359	178,169	204,127
54機械組立従事者	229	184	1.24	269,805	188,302	202,745
55機械整備・修理従事者	666	126	5.29	272,198	196,617	216,875
56製品検査従事者（金属製品）	26	14	1.86	262,425	191,725	170,000
57製品検査従事者（金属製品を除く）	75	22	3.41	219,048	187,626	176,667
58機械検査従事者	23	10	2.30	257,960	195,300	250,000
59生産関連・生産類似作業従事者	176	145	1.21	286,952	185,145	209,459
<b>I 輸送・機械運転従事者</b>	1,513	554	2.73	239,262	199,673	234,518
60鉄道運転従事者	2	0	-	-	-	-
61自動車運転従事者	1,134	386	2.94	230,193	197,349	240,672
62船舶・航空機運転従事者	1	0	-	-	-	-
63その他の輸送従事者	111	96	1.16	234,145	205,588	213,846
64定置・建設機械運転従事者	265	72	3.68	277,394	206,148	225,238
<b>J 建設・採掘従事者</b>	1,848	271	6.82	300,420	207,748	223,750
65建設躯体工事従事者	279	23	12.13	330,471	221,120	302,000
66建設従事者（建設躯体工事従事者を除く）	561	80	7.01	292,083	204,983	217,273
67電気工事従事者	344	87	3.95	280,683	198,941	221,579
68土木作業従事者	655	80	8.19	311,980	211,275	215,769
69採掘従事者	9	1	9.00	300,000	260,000	-
<b>K 運搬・清掃・包装等従事者</b>	1,018	1,078	0.94	216,734	186,789	194,449
70運搬従事者	507	341	1.49	216,939	185,967	208,854
71清掃従事者	192	123	1.56	219,717	189,730	175,238
72包装従事者	52	21	2.48	212,870	190,238	177,143
73その他の運搬・清掃・包装等従事者	267	593	0.45	214,454	185,548	186,117
分類不能の職業	0	1,641	-	-	-	206,741

※項目の解説については3ページを参照。

山口労働局

職業別有効求人・求職及び賃金の状況（常用的パートタイム）

令和6年1月

職業	有効求人数（人）	有効求職者数（人）	有効求人倍率（倍）	求人賃金		求職賃金
				上限賃金（円）	下限賃金（円）	希望賃金（円）
<b>職業計</b>	<b>9,783</b>	<b>7,326</b>	<b>1.34</b>	<b>1,176</b>	<b>1,077</b>	<b>992</b>
<b>A 管理的職業従事者</b>	2	4	0.50	1,030	1,030	1,000
<b>B 専門的・技術的職業従事者</b>	1,687	784	2.15	1,495	1,321	1,139
07製造技術者（開発）	1	10	0.10	-	-	1,367
08製造技術者（開発を除く）	6	35	0.17	1,696	1,589	982
09建築・土木・測量技術者	20	15	1.33	1,926	1,406	1,000
10情報処理・通信技術者	8	20	0.40	1,031	1,031	1,482
11その他の技術者	3	8	0.38	1,473	1,176	1,214
12医師、歯科医師、獣医師、薬剤師	64	23	2.78	2,782	2,418	2,257
13保健師、助産師、看護師	565	280	2.02	1,443	1,246	1,181
14医療技術者	181	50	3.62	1,555	1,296	1,160
15その他の保健医療従事者	47	30	1.57	1,424	1,207	952
16社会福祉専門職業従事者	489	170	2.88	1,171	1,088	1,004
22美術家、デザイナー、写真家、映像撮影者	35	26	1.35	1,161	959	964
05.06.17～21.23.24その他の専門的職業	268	117	2.29	1,548	1,429	1,053
<b>C 事務従事者</b>	976	1,520	0.64	1,114	1,035	972
25一般事務従事者	757	1,376	0.55	1,110	1,031	969
26会計事務従事者	83	51	1.63	1,155	1,054	1,026
27生産関連事務従事者	19	20	0.95	1,023	985	959
28営業・販売事務従事者	36	20	1.80	1,159	1,092	988
29外勤事務従事者	18	2	9.00	1,353	1,257	-
30運輸・郵便事務従事者	42	4	10.50	1,181	1,092	939
31事務用機器操作員	21	47	0.45	1,002	973	1,016
<b>D 販売従事者</b>	1,107	381	2.91	1,085	971	959
32商品販売従事者	942	343	2.75	1,097	972	957
33販売類似職業従事者	92	9	10.22	957	953	958
34営業職業従事者	73	29	2.52	1,026	971	979
<b>E サービス職業従事者</b>	3,454	905	3.82	1,101	1,015	967
35家庭生活支援サービス職業従事者	16	3	5.33	1,058	983	-
36介護サービス職業従事者	1,219	267	4.57	1,153	1,049	980
37保健医療サービス職業従事者	184	46	4.00	1,056	987	961
38生活衛生サービス職業従事者	210	36	5.83	1,210	1,006	972
39飲食調理従事者	778	307	2.53	1,016	974	956
40接客・給仕職業従事者	743	140	5.31	1,053	991	954
41居住施設・ビル等管理人	22	26	0.85	1,048	1,044	977
42その他のサービス職業従事者	282	80	3.53	1,120	1,044	990
<b>F 保安職業従事者</b>	256	72	3.56	1,063	1,006	966
<b>G 農林漁業従事者</b>	52	62	0.84	1,017	991	961
<b>H 生産工程従事者</b>	490	278	1.76	1,086	976	959
49生産設備制御・監視従事者（金属製品）	0	7	-	-	-	950
50生産設備制御・監視従事者（金属製品を除く）	11	5	2.20	950	930	1,100
51機械組立設備制御・監視従事者	0	4	-	-	-	928
52製品製造・加工処理従事者（金属製品）	29	19	1.53	1,170	1,027	939
53製品製造・加工処理従事者（金属製品を除く）	373	139	2.68	1,040	952	950
54機械組立従事者	25	39	0.64	991	974	965
55機械整備・修理従事者	22	14	1.57	1,407	1,183	971
56製品検査従事者（金属製品）	1	9	0.11	-	-	943
57製品検査従事者（金属製品を除く）	9	8	1.13	955	955	964
58機械検査従事者	3	1	3.00	1,465	965	-
59生産関連・生産類似作業従事者	17	33	0.52	1,220	1,000	979
<b>I 輸送・機械運転従事者</b>	345	147	2.35	1,070	1,025	998
60鉄道運転従事者	0	0	-	-	-	-
61自動車運転従事者	308	106	2.91	1,059	1,018	995
62船舶・航空機運転従事者	0	0	-	-	-	-
63その他の輸送従事者	15	15	1.00	986	950	1,000
64定置・建設機械運転従事者	22	26	0.85	1,237	1,154	1,015
<b>J 建設・採掘従事者</b>	99	33	3.00	1,453	1,202	965
65建設躯体工事従事者	24	3	8.00	1,667	1,333	928
66建設従事者（建設躯体工事従事者を除く）	38	11	3.45	1,176	1,095	1,000
67電気工事従事者	5	9	0.56	1,300	1,300	1,000
68土木作業従事者	31	9	3.44	1,633	1,210	928
69採掘従事者	1	1	1.00	-	-	-
<b>K 運搬・清掃・包装等従事者</b>	1,315	1,604	0.82	1,055	1,010	957
70運搬従事者	212	198	1.07	1,043	992	964
71清掃従事者	532	337	1.58	1,011	981	960
72包装従事者	74	32	2.31	978	951	953
73その他の運搬・清掃・包装等従事者	497	1,037	0.48	1,122	1,059	955
分類不能の職業	0	1,536	-	-	-	986

※項目の解説については3ページを参照。

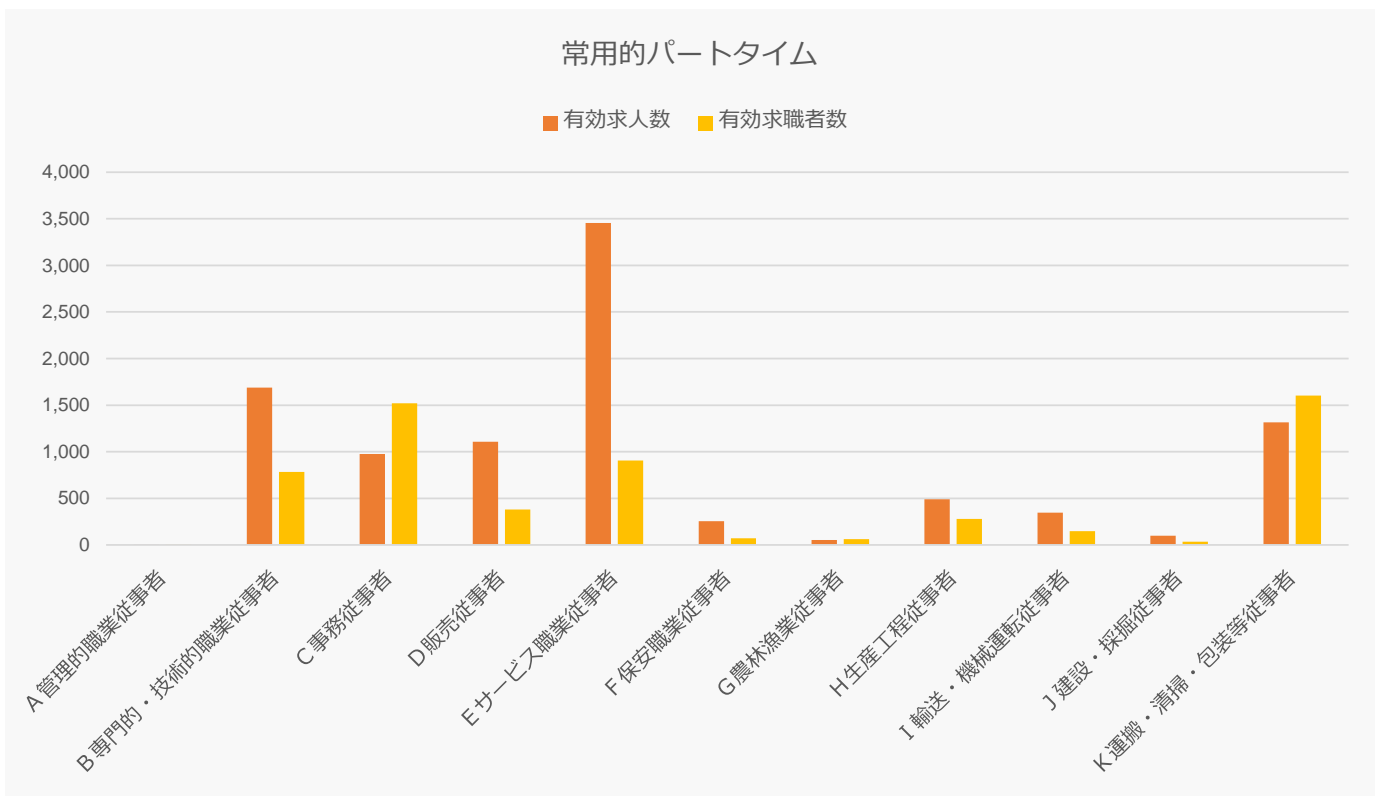
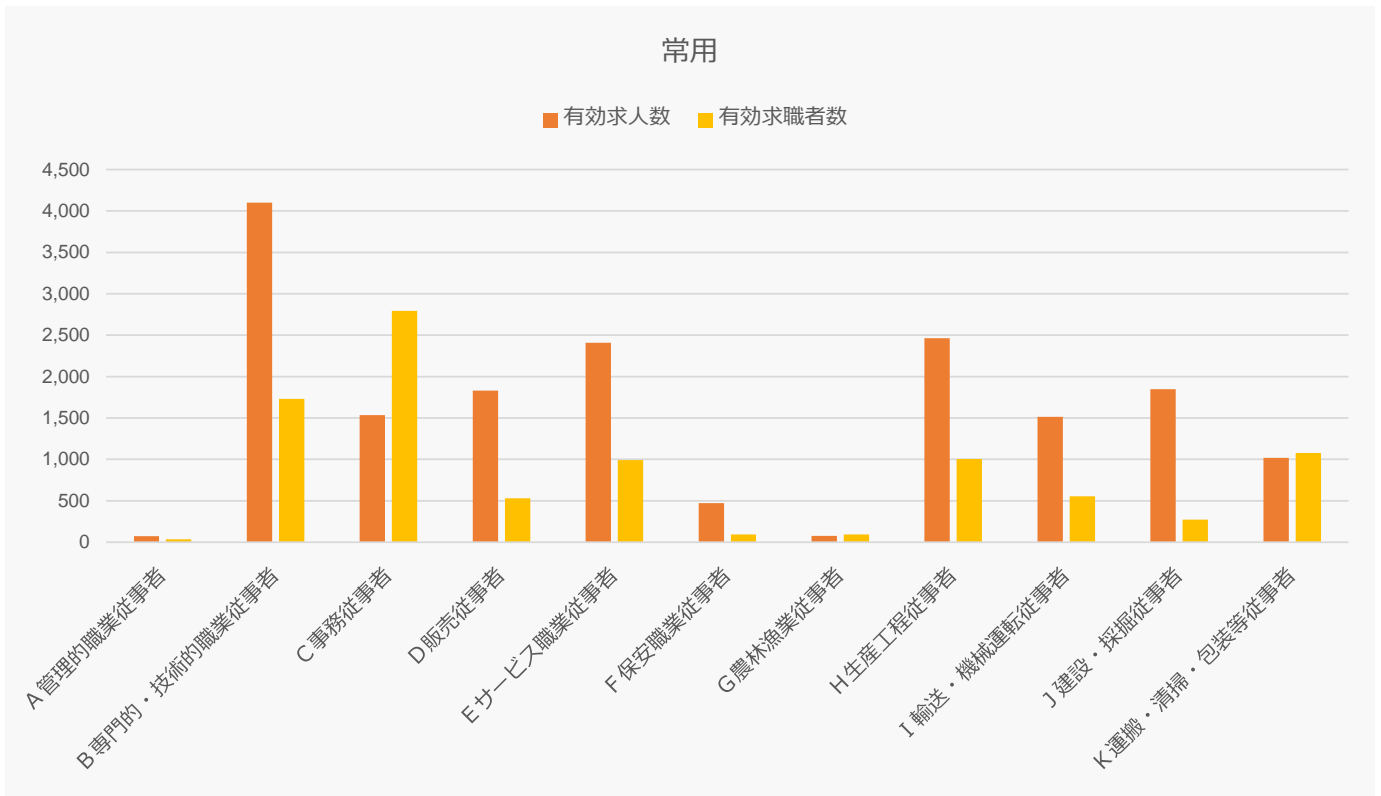

- 1 総務省日本標準職業分類に基づく区分により表章したもの。
- 2 ハローワークインターネットサービスの機能拡充に伴い、令和3年9月以降の数値には、ハローワークに来所せず、オンライン上で求職登録した求職者数が含まれている。
- 3 求人賃金は総額、求職賃金は税込額による。常用は月給相当、常用的パートタイムは時給相当である。
- 4 求人賃金は、計上月に受理された求人最低額、最高額の各平均値である。
- 5 求職賃金は、計上月に受理された求職者の希望収入の平均値である。