

ハローワーク柳井

職業別有効求人・求職及び賃金の状況（パートタイムを除く常用）

令和5年12月

職業	有効求人数（人）	有効求職者数（人）	有効求人倍率（倍）	求人賃金		求職賃金
				上限賃金（円）	下限賃金（円）	希望賃金（円）
職業計	708	544	1.30	239,985	192,568	192,286
A 管理的職業従事者	0	2	-	-	-	-
B 専門的・技術的職業従事者	163	78	2.09	276,720	217,327	206,000
07製造技術者（開発）	2	2	1.00	-	-	-
08製造技術者（開発を除く）	5	9	0.56	-	-	-
09建築・土木・測量技術者	19	2	9.50	404,333	255,333	-
10情報処理・通信技術者	5	8	0.63	288,333	211,667	-
11その他の技術者	2	0	-	-	-	-
12医師、歯科医師、獣医師、薬剤師	13	2	6.50	413,333	330,555	350,000
13保健師、助産師、看護師	68	22	3.09	247,450	212,085	198,750
14医療技術者	14	1	14.00	243,705	213,751	-
15その他の保健医療従事者	4	1	4.00	253,050	193,050	180,000
16社会福祉専門職業従事者	28	14	2.00	227,232	182,544	207,500
22美術家、デザイナー、写真家、映像撮影者	1	4	0.25	350,000	210,000	-
05.06.17～21.23.24その他の専門的職業	2	13	0.15	-	-	164,000
C 事務従事者	68	123	0.55	197,545	173,928	182,105
25一般事務従事者	43	107	0.40	190,611	175,183	180,000
26会計事務従事者	5	8	0.63	-	-	190,000
27生産関連事務従事者	12	2	6.00	238,447	168,193	-
28営業・販売事務従事者	2	3	0.67	-	-	200,000
29外勤事務従事者	0	0	-	-	-	-
30運輸・郵便事務従事者	3	1	3.00	200,000	200,000	-
31事務用機器操作員	3	2	1.50	195,113	163,860	-
D 販売従事者	43	22	1.95	242,614	193,328	165,000
32商品販売従事者	26	16	1.63	188,085	166,656	165,000
33販売類似職業従事者	2	0	-	-	-	-
34営業職業従事者	15	6	2.50	297,143	220,000	-
E サービス職業従事者	124	56	2.21	184,159	165,098	172,500
35家庭生活支援サービス職業従事者	1	0	-	-	-	-
36介護サービス職業従事者	53	34	1.56	179,062	167,599	181,250
37保健医療サービス職業従事者	29	2	14.50	161,703	156,036	-
38生活衛生サービス職業従事者	4	3	1.33	-	-	160,000
39飲食調理従事者	16	6	2.67	186,325	162,325	155,000
40接客・給仕職業従事者	16	7	2.29	235,000	170,500	150,000
41居住施設・ビル等管理人	1	0	-	207,500	175,000	-
42その他のサービス職業従事者	4	4	1.00	199,970	179,970	-
F 保安職業従事者	19	4	4.75	220,120	194,200	-
G 農林漁業従事者	6	6	1.00	170,403	170,403	200,000
H 生産工程従事者	110	54	2.04	244,926	183,936	212,500
49生産設備制御・監視従事者（金属製品）	1	4	0.25	-	-	-
50生産設備制御・監視従事者（金属製品を除く）	2	3	0.67	-	-	300,000
51機械組立設備制御・監視従事者	0	3	-	-	-	200,000
52製品製造・加工処理従事者（金属製品）	32	14	2.29	254,875	195,243	214,000
53製品製造・加工処理従事者（金属製品を除く）	35	11	3.18	217,662	167,778	187,500
54機械組立従事者	1	7	0.14	-	-	225,000
55機械整備・修理従事者	20	4	5.00	326,000	191,000	215,000
56製品検査従事者（金属製品）	1	4	0.25	-	-	200,000
57製品検査従事者（金属製品を除く）	5	1	5.00	260,000	260,000	-
58機械検査従事者	1	0	-	-	-	-
59生産関連・生産類似作業従事者	12	3	4.00	241,113	172,193	-
I 輸送・機械運転従事者	59	30	1.97	238,209	183,409	184,444
60鉄道運転従事者	0	0	-	-	-	-
61自動車運転従事者	38	15	2.53	221,727	187,727	187,500
62船舶・航空機運転従事者	1	0	-	-	-	-
63その他の輸送従事者	3	9	0.33	230,000	180,000	200,000
64定置・建設機械運転従事者	17	6	2.83	300,000	170,000	170,000
J 建設・採掘従事者	64	13	4.92	280,044	204,311	185,000
65建設躯体工事従事者	12	0	-	-	-	-
66建設従事者（建設躯体工事従事者を除く）	12	2	6.00	345,600	183,600	-
67電気工事従事者	8	4	2.00	266,000	215,000	-
68土木作業従事者	32	7	4.57	273,800	204,200	185,000
69採掘従事者	0	0	-	-	-	-
K 運搬・清掃・包装等従事者	52	88	0.59	246,653	192,624	177,273
70運搬従事者	13	14	0.93	193,680	193,680	182,500
71清掃従事者	11	5	2.20	237,303	177,753	-
72包装従事者	0	0	-	-	-	-
73その他の運搬・清掃・包装等従事者	28	69	0.41	390,000	250,000	174,286
分類不能の職業	0	68	-	-	-	202,308

※項目の解説については3ページを参照。

ハローワーク柳井

職業別有効求人・求職及び賃金の状況（常用的パートタイム）

令和5年12月

職業	有効求人数（人）	有効求職者数（人）	有効求人倍率（倍）	求人賃金		求職賃金
				上限賃金（円）	下限賃金（円）	希望賃金（円）
職業計	522	384	1.36	1,114	1,017	969
A 管理的職業従事者	0	1	-	-	-	1,000
B 専門的・技術的職業従事者	61	47	1.30	1,514	1,197	1,054
07製造技術者（開発）	0	0	-	-	-	-
08製造技術者（開発を除く）	2	1	2.00	-	-	-
09建築・土木・測量技術者	0	1	-	-	-	-
10情報処理・通信技術者	0	2	-	-	-	-
11その他の技術者	0	0	-	-	-	-
12医師、歯科医師、獣医師、薬剤師	0	1	-	-	-	-
13保健師、助産師、看護師	28	12	2.33	1,559	1,374	1,050
14医療技術者	5	1	5.00	1,500	1,400	-
15その他の保健医療従事者	1	1	1.00	-	-	-
16社会福祉専門職業従事者	19	13	1.46	1,267	1,060	959
22美術家、デザイナー、写真家、映像撮影者	0	3	-	-	-	-
05.06.17～21.23.24その他の専門的職業	6	12	0.50	1,809	1,041	1,150
C 事務従事者	38	66	0.58	1,085	1,012	986
25一般事務従事者	24	63	0.38	1,080	973	943
26会計事務従事者	5	1	5.00	930	930	-
27生産関連事務従事者	2	2	1.00	940	940	1,500
28営業・販売事務従事者	7	0	-	1,557	1,506	-
29外勤事務従事者	0	0	-	-	-	-
30運輸・郵便事務従事者	0	0	-	-	-	-
31事務用機器操作員	0	0	-	-	-	-
D 販売従事者	71	23	3.09	981	976	937
32商品販売従事者	61	18	3.39	987	981	940
33販売類似職業従事者	7	1	7.00	930	930	930
34営業職業従事者	3	4	0.75	965	965	-
E サービス職業従事者	216	57	3.79	1,016	991	950
35家庭生活支援サービス職業従事者	2	0	-	-	-	-
36介護サービス職業従事者	57	19	3.00	1,190	1,148	954
37保健医療サービス職業従事者	6	2	3.00	1,066	1,041	-
38生活衛生サービス職業従事者	9	3	3.00	-	-	-
39飲食調理従事者	53	22	2.41	974	948	939
40接客・給仕職業従事者	80	4	20.00	972	953	930
41居住施設・ビル等管理人	5	2	2.50	977	977	965
42その他のサービス職業従事者	4	5	0.80	-	-	1,000
F 保安職業従事者	21	1	21.00	963	878	-
G 農林漁業従事者	6	6	1.00	928	928	928
H 生産工程従事者	28	12	2.33	1,094	1,054	975
49生産設備制御・監視従事者（金属製品）	0	1	-	-	-	-
50生産設備制御・監視従事者（金属製品を除く）	0	0	-	-	-	-
51機械組立設備制御・監視従事者	0	0	-	-	-	-
52製品製造・加工処理従事者（金属製品）	3	2	1.50	1,200	1,100	-
53製品製造・加工処理従事者（金属製品を除く）	22	3	7.33	1,023	1,023	950
54機械組立従事者	0	2	-	-	-	-
55機械整備・修理従事者	0	1	-	-	-	1,000
56製品検査従事者（金属製品）	0	1	-	-	-	-
57製品検査従事者（金属製品を除く）	0	0	-	-	-	-
58機械検査従事者	0	0	-	-	-	-
59生産関連・生産類似作業従事者	3	2	1.50	-	-	-
I 輸送・機械運転従事者	21	8	2.63	1,055	944	-
60鉄道運転従事者	0	0	-	-	-	-
61自動車運転従事者	13	6	2.17	1,181	959	-
62船舶・航空機運転従事者	0	0	-	-	-	-
63その他の輸送従事者	7	1	7.00	928	928	-
64定置・建設機械運転従事者	1	1	1.00	-	-	-
J 建設・採掘従事者	3	0	-	1,322	1,088	-
65建設躯体工事従事者	0	0	-	-	-	-
66建設従事者（建設躯体工事従事者を除く）	0	0	-	-	-	-
67電気工事従事者	0	0	-	-	-	-
68土木作業従事者	3	0	-	1,322	1,088	-
69採掘従事者	0	0	-	-	-	-
K 運搬・清掃・包装等従事者	57	104	0.55	1,051	959	949
70運搬従事者	21	10	2.10	965	942	930
71清掃従事者	25	9	2.78	1,108	952	952
72包装従事者	3	0	-	1,000	930	-
73その他の運搬・清掃・包装等従事者	8	85	0.09	1,100	1,100	949
分類不能の職業	0	59	-	-	-	950

※項目の解説については3ページを参照。

ハローワーク柳井

求人・求職バランスシート

令和5年12月

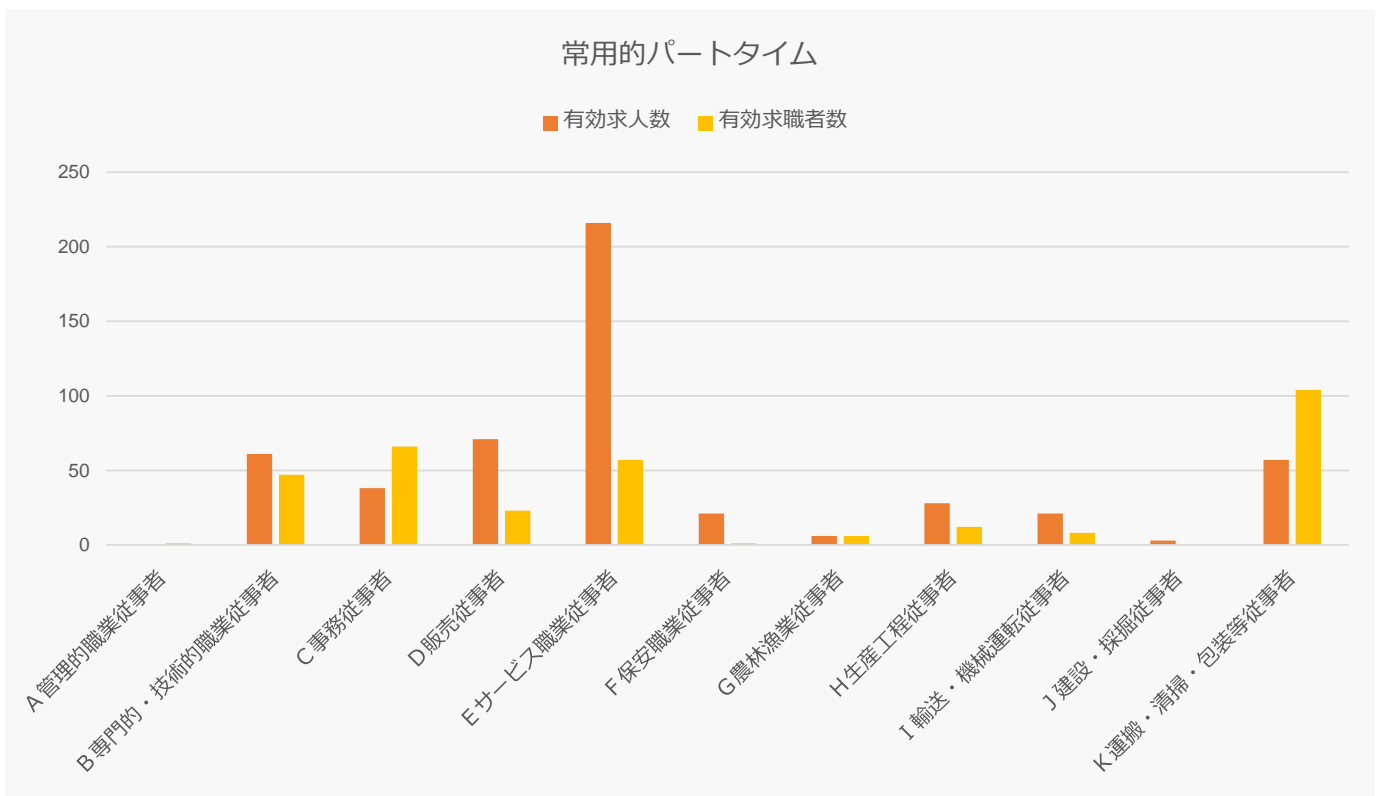
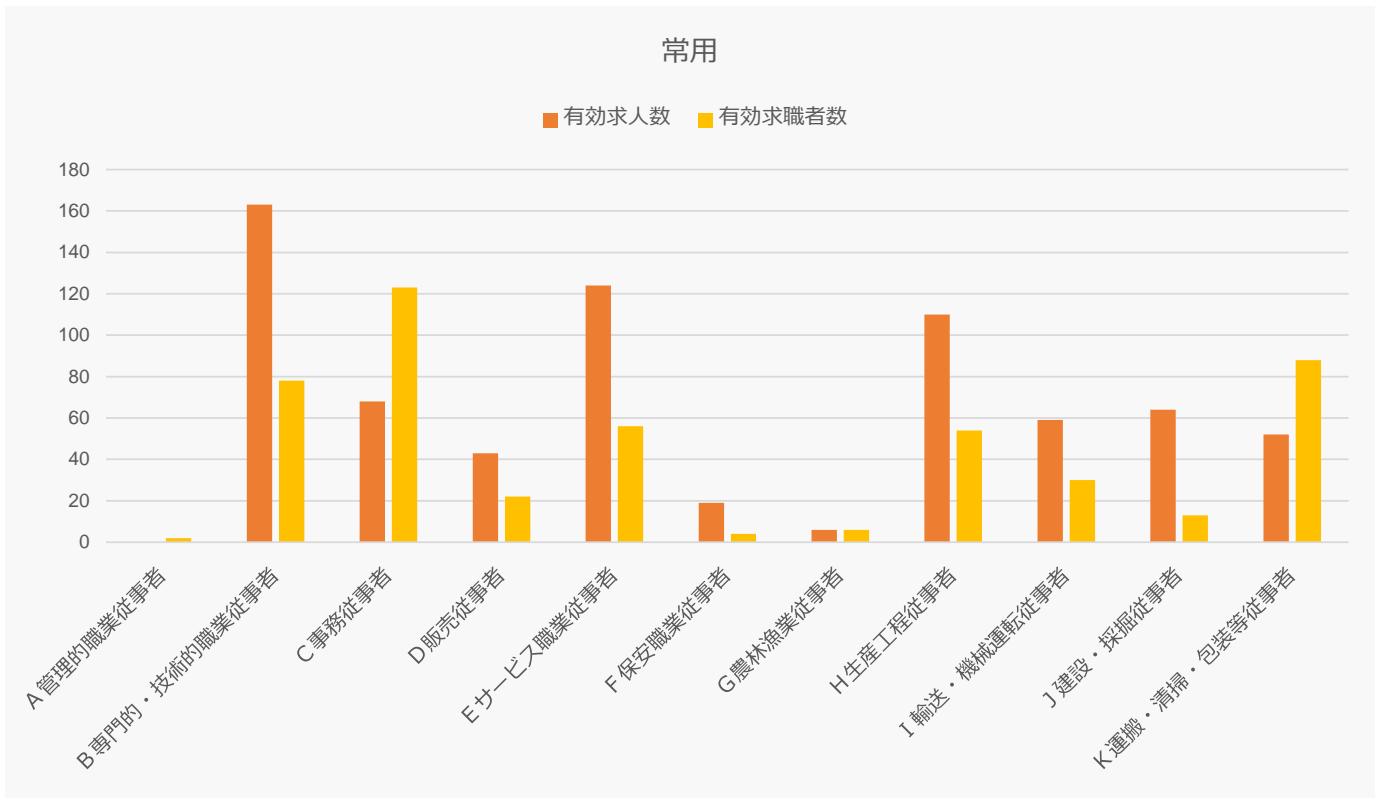

- 1 総務省日本標準職業分類に基づく区分により表章したもの。
- 2 ハローワークインターネットサービスの機能拡充に伴い、令和3年9月以降の数値には、ハローワークに来所せず、オンライン上で求職登録した求職者数が含まれている。
- 3 求人賃金は総額、求職賃金は税込額による。常用は月給相当、常用的パートタイムは時給相当である。
- 4 求人賃金は、計上月に受理された求人者の最低額、最高額の各平均値である。
- 5 求職賃金は、計上月に受理された求職者の希望収入の平均値である。