

ハローワーク徳山

職業別有効求人・求職及び賃金の状況（パートタイムを除く常用）

令和5年12月

職業	有効求人数（人）	有効求職者数（人）	有効求人倍率（倍）	求人賃金		求職賃金
				上限賃金（円）	下限賃金（円）	希望賃金（円）
職業計	1,701	973	1.75	253,349	195,696	197,483
A 管理的職業従事者	5	5	1.00	-	-	500,000
B 専門的・技術的職業従事者	344	153	2.25	287,562	219,784	207,500
07製造技術者（開発）	13	8	1.63	271,333	216,667	-
08製造技術者（開発を除く）	11	13	0.85	247,750	190,000	244,286
09建築・土木・測量技術者	102	8	12.75	375,446	261,056	200,000
10情報処理・通信技術者	24	16	1.50	300,000	190,100	200,000
11その他の技術者	14	4	3.50	346,500	200,200	200,000
12医師、歯科医師、獣医師、薬剤師	8	3	2.67	500,000	300,000	-
13保健師、助産師、看護師	57	43	1.33	255,893	215,736	200,000
14医療技術者	24	11	2.18	253,200	197,800	200,000
15その他の保健医療従事者	19	6	3.17	307,500	218,750	180,000
16社会福祉専門職業従事者	40	24	1.67	229,935	200,589	186,667
22美術家、デザイナー、写真家、映像撮影者	0	3	-	-	-	-
05.06.17～21.23.24その他の専門的職業	32	14	2.29	245,409	202,396	165,000
C 事務従事者	116	244	0.48	209,655	179,636	194,118
25一般事務従事者	78	216	0.36	203,409	174,885	187,931
26会計事務従事者	9	15	0.60	222,000	178,200	170,000
27生産関連事務従事者	9	2	4.50	257,750	192,250	300,000
28営業・販売事務従事者	10	7	1.43	226,283	199,617	255,000
29外勤事務従事者	0	0	-	-	-	-
30運輸・郵便事務従事者	9	3	3.00	185,360	175,360	170,000
31事務用機器操作員	1	1	1.00	212,240	197,080	-
D 販売従事者	173	46	3.76	259,742	188,096	188,333
32商品販売従事者	44	25	1.76	220,000	179,615	178,571
33販売類似職業従事者	0	1	-	-	-	-
34営業職業従事者	129	20	6.45	288,445	194,220	202,000
E サービス職業従事者	158	86	1.84	224,911	181,448	179,375
35家庭生活支援サービス職業従事者	0	0	-	-	-	-
36介護サービス職業従事者	66	40	1.65	211,507	183,857	175,556
37保健医療サービス職業従事者	29	7	4.14	211,006	169,511	170,000
38生活衛生サービス職業従事者	6	1	6.00	250,000	180,000	-
39飲食調理従事者	22	15	1.47	265,875	199,725	165,000
40接客・給仕職業従事者	27	13	2.08	246,000	189,417	195,000
41居住施設・ビル等管理人	0	3	-	-	-	200,000
42その他のサービス職業従事者	8	7	1.14	224,792	172,752	-
F 保安職業従事者	43	9	4.78	228,567	206,438	160,000
G 農林漁業従事者	5	10	0.50	-	-	-
H 生産工程従事者	333	79	4.22	272,511	189,919	200,909
49生産設備制御・監視従事者（金属製品）	3	5	0.60	-	-	300,000
50生産設備制御・監視従事者（金属製品を除く）	40	3	13.33	220,840	169,240	230,000
51機械組立設備制御・監視従事者	1	2	0.50	320,000	280,000	-
52製品製造・加工処理従事者（金属製品）	56	15	3.73	289,175	192,485	187,500
53製品製造・加工処理従事者（金属製品を除く）	82	14	5.86	219,680	175,982	185,000
54機械組立従事者	21	5	4.20	350,000	190,000	-
55機械整備・修理従事者	91	13	7.00	280,590	193,996	200,000
56製品検査従事者（金属製品）	0	1	-	-	-	-
57製品検査従事者（金属製品を除く）	16	6	2.67	195,217	164,884	160,000
58機械検査従事者	2	1	2.00	220,000	175,000	-
59生産関連・生産類似作業従事者	21	14	1.50	381,967	213,983	200,000
I 輸送・機械運転従事者	212	47	4.51	238,034	199,890	186,000
60鉄道運転従事者	0	0	-	-	-	-
61自動車運転従事者	139	23	6.04	204,681	185,870	183,333
62船舶・航空機運転従事者	0	0	-	-	-	-
63その他の輸送従事者	20	17	1.18	221,028	190,428	191,667
64定置・建設機械運転従事者	53	7	7.57	307,629	229,917	160,000
J 建設・採掘従事者	147	30	4.90	305,647	218,374	196,667
65建設躯体工事従事者	17	3	5.67	450,000	240,000	-
66建設従事者（建設躯体工事従事者を除く）	44	6	7.33	304,800	216,600	-
67電気工事従事者	23	11	2.09	253,000	200,143	-
68土木作業従事者	63	10	6.30	317,414	231,186	196,667
69採掘従事者	0	0	-	-	-	-
K 運搬・清掃・包装等従事者	165	102	1.62	221,328	184,120	205,000
70運搬従事者	61	30	2.03	211,450	174,250	300,000
71清掃従事者	40	13	3.08	213,840	179,579	-
72包装従事者	22	2	11.00	251,333	185,000	-
73その他の運搬・清掃・包装等従事者	42	57	0.74	236,486	206,279	173,333
分類不能の職業	0	162	-	-	-	199,630

※項目の解説については3ページを参照。

ハローワーク徳山

職業別有効求人・求職及び賃金の状況（常用的パートタイム）

令和5年12月

職業	有効求人数（人）	有効求職者数（人）	有効求人倍率（倍）	求人賃金		求職賃金
				上限賃金（円）	下限賃金（円）	希望賃金（円）
職業計	784	775	1.01	1,116	1,033	987
A 管理的職業従事者	0	0	-	-	-	-
B 専門的・技術的職業従事者	133	76	1.75	1,369	1,236	1,001
07製造技術者（開発）	0	0	-	-	-	-
08製造技術者（開発を除く）	0	2	-	-	-	-
09建築・土木・測量技術者	5	1	5.00	-	-	-
10情報処理・通信技術者	0	3	-	-	-	-
11その他の技術者	0	0	-	-	-	-
12医師、歯科医師、獣医師、薬剤師	2	0	-	-	-	-
13保健師、助産師、看護師	30	23	1.30	1,360	1,263	1,000
14医療技術者	10	7	1.43	1,583	1,283	-
15その他の保健医療従事者	36	5	7.20	1,300	1,250	-
16社会福祉専門職業従事者	32	18	1.78	1,100	1,040	1,003
22美術家、デザイナー、写真家、映像撮影者	0	5	-	-	-	-
05.06.17～21.23.24その他の専門的職業	18	12	1.50	2,100	1,715	1,000
C 事務従事者	80	178	0.45	1,124	1,008	976
25一般事務従事者	63	164	0.38	1,138	1,007	979
26会計事務従事者	2	4	0.50	1,070	1,070	-
27生産関連事務従事者	4	2	2.00	-	-	-
28営業・販売事務従事者	5	2	2.50	-	-	-
29外勤事務従事者	0	0	-	-	-	-
30運輸・郵便事務従事者	6	1	6.00	1,045	995	940
31事務用機器操作員	0	5	-	-	-	930
D 販売従事者	71	54	1.31	1,032	950	956
32商品販売従事者	64	48	1.33	985	952	953
33販売類似職業従事者	1	0	-	-	-	-
34営業職業従事者	6	6	1.00	1,500	930	1,000
E サービス職業従事者	224	86	2.60	1,063	985	961
35家庭生活支援サービス職業従事者	0	0	-	-	-	-
36介護サービス職業従事者	79	32	2.47	1,097	1,007	956
37保健医療サービス職業従事者	14	3	4.67	1,058	1,008	-
38生活衛生サービス職業従事者	10	3	3.33	1,300	1,000	940
39飲食物調理従事者	36	27	1.33	1,022	944	943
40接客・給仕職業従事者	74	12	6.17	999	975	1,000
41居住施設・ビル等管理人	0	1	-	-	-	-
42その他のサービス職業従事者	11	8	1.38	1,010	967	1,000
F 保安職業従事者	15	9	1.67	1,225	1,125	950
G 農林漁業従事者	1	1	1.00	-	-	-
H 生産工程従事者	77	20	3.85	1,129	977	983
49生産設備制御・監視従事者（金属製品）	0	1	-	-	-	-
50生産設備制御・監視従事者（金属製品を除く）	9	2	4.50	-	-	-
51機械組立設備制御・監視従事者	0	0	-	-	-	-
52製品製造・加工処理従事者（金属製品）	2	0	-	-	-	-
53製品製造・加工処理従事者（金属製品を除く）	49	6	8.17	1,061	977	950
54機械組立従事者	9	4	2.25	-	-	-
55機械整備・修理従事者	2	2	1.00	1,500	1,000	1,000
56製品検査従事者（金属製品）	0	1	-	-	-	-
57製品検査従事者（金属製品を除く）	4	2	2.00	1,060	930	-
58機械検査従事者	0	0	-	-	-	-
59生産関連・生産類似作業従事者	2	2	1.00	-	-	-
I 輸送・機械運転従事者	47	17	2.76	1,091	1,078	1,250
60鉄道運転従事者	0	0	-	-	-	-
61自動車運転従事者	37	10	3.70	996	996	1,000
62船舶・航空機運転従事者	0	0	-	-	-	-
63その他の輸送従事者	4	3	1.33	1,349	1,349	2,000
64定置・建設機械運転従事者	6	4	1.50	1,400	1,300	1,000
J 建設・採掘従事者	6	6	1.00	-	-	1,225
65建設躯体工事従事者	0	1	-	-	-	-
66建設従事者（建設躯体工事従事者を除く）	1	2	0.50	-	-	-
67電気工事従事者	1	1	1.00	-	-	-
68土木作業従事者	4	1	4.00	-	-	950
69採掘従事者	0	1	-	-	-	1,500
K 運搬・清掃・包装等従事者	130	175	0.74	1,024	1,007	952
70運搬従事者	23	25	0.92	1,135	1,115	958
71清掃従事者	70	49	1.43	969	960	973
72包装従事者	3	3	1.00	-	-	-
73その他の運搬・清掃・包装等従事者	34	98	0.35	1,127	1,086	936
分類不能の職業	0	153	-	-	-	1,001

※項目の解説については3ページを参照。

ハローワーク徳山

求人・求職バランスシート

令和5年12月

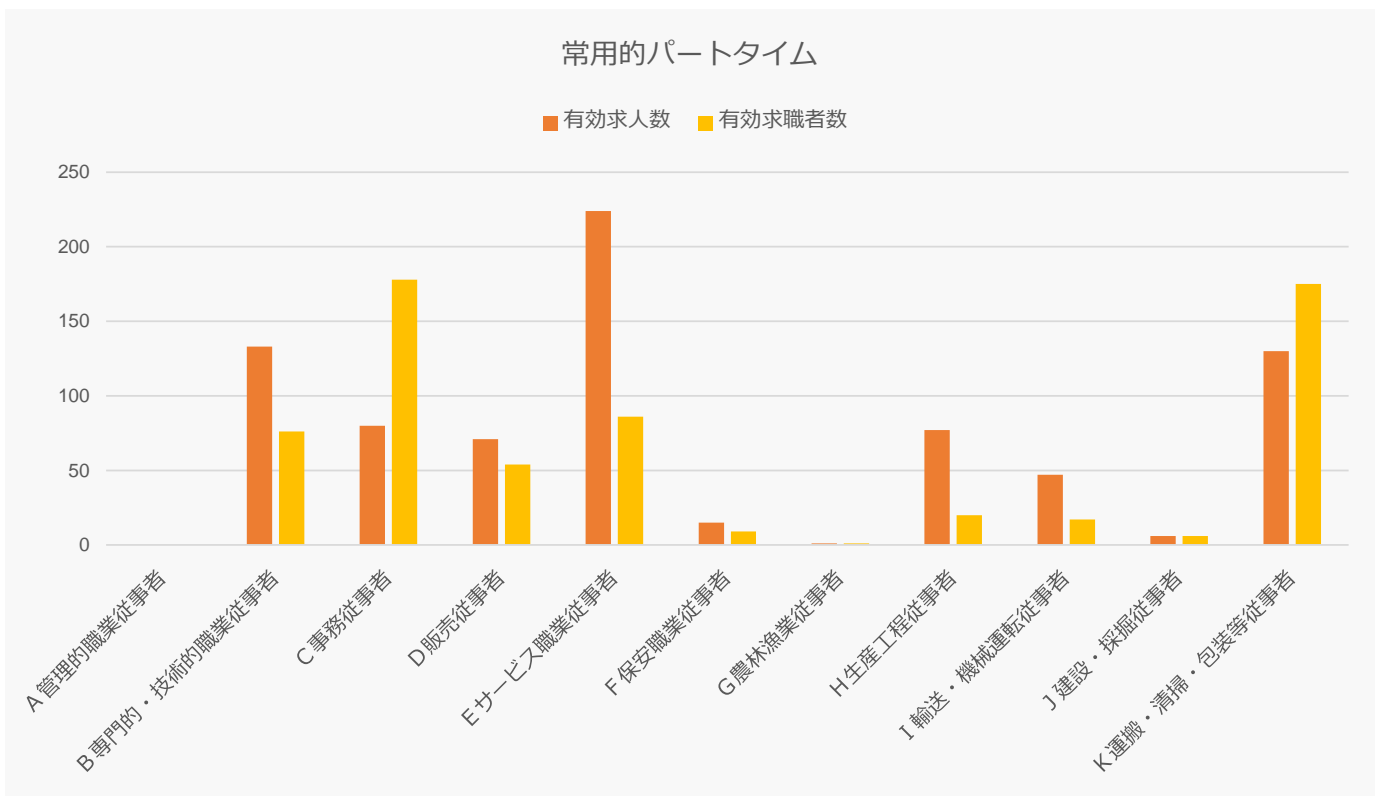
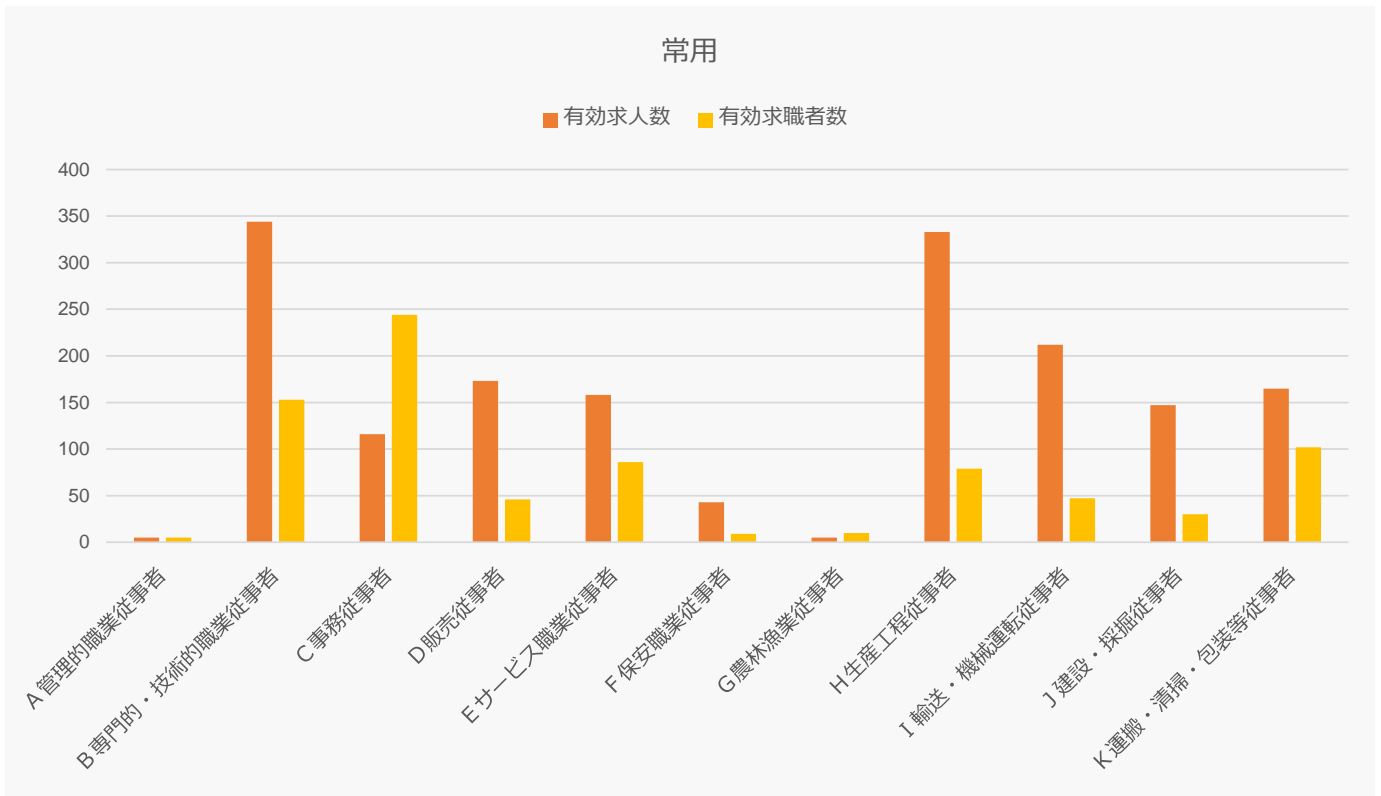

- 1 総務省日本標準職業分類に基づく区分により表章したもの。
- 2 ハローワークインターネットサービスの機能拡充に伴い、令和3年9月以降の数値には、ハローワークに来所せず、オンライン上で求職登録した求職者数が含まれている。
- 3 求人賃金は総額、求職賃金は税込額による。常用は月給相当、常用的パートタイムは時給相当である。
- 4 求人賃金は、計上月に受理された求人の最低額、最高額の各平均値である。
- 5 求職賃金は、計上月に受理された求職者の希望収入の平均値である。