

# ハローワーク山口

職業別有効求人・求職及び賃金の状況（パートタイムを除く常用）

令和5年12月

職業	有効求人数（人）	有効求職者数（人）	有効求人倍率（倍）	求人賃金		求職賃金
				上限賃金（円）	下限賃金（円）	希望賃金（円）
<b>職業計</b>	<b>2,711</b>	<b>1,466</b>	<b>1.85</b>	<b>251,872</b>	<b>194,206</b>	<b>202,956</b>
<b>A 管理的職業従事者</b>	10	9	1.11	414,000	300,000	250,000
<b>B 専門的・技術的職業従事者</b>	578	233	2.48	279,913	205,412	217,091
07製造技術者（開発）	11	6	1.83	325,000	194,000	-
08製造技術者（開発を除く）	8	11	0.73	366,667	165,667	193,333
09建築・土木・測量技術者	133	11	12.09	341,070	218,379	256,667
10情報処理・通信技術者	27	22	1.23	262,388	173,913	275,000
11その他の技術者	4	0	-	-	-	-
12医師、歯科医師、獣医師、薬剤師	13	6	2.17	577,480	350,480	375,000
13保健師、助産師、看護師	135	61	2.21	255,925	199,827	195,000
14医療技術者	62	20	3.10	267,594	212,919	226,000
15その他の保健医療従事者	23	16	1.44	223,000	198,000	185,000
16社会福祉専門職業従事者	114	35	3.26	229,345	192,737	230,000
22美術家、デザイナー、写真家、映像撮影者	7	20	0.35	220,000	160,000	200,000
05.06.17～21.23.24その他の専門的職業	41	25	1.64	238,047	187,809	176,000
<b>C 事務従事者</b>	314	461	0.68	206,682	172,401	180,698
25一般事務従事者	221	414	0.53	200,857	168,431	181,646
26会計事務従事者	12	22	0.55	215,000	173,333	170,000
27生産関連事務従事者	8	5	1.60	236,375	164,100	-
28営業・販売事務従事者	52	12	4.33	215,392	176,420	170,000
29外勤事務従事者	0	0	-	-	-	-
30運輸・郵便事務従事者	13	1	13.00	250,320	222,820	-
31事務用機器操作員	8	7	1.14	172,200	163,300	-
<b>D 販売従事者</b>	441	72	6.13	244,258	195,018	232,667
32商品販売従事者	138	30	4.60	215,590	190,402	188,000
33販売類似職業従事者	16	2	8.00	296,647	195,823	-
34営業職業従事者	287	40	7.18	252,662	196,929	255,000
<b>E サービス職業従事者</b>	321	116	2.77	231,517	177,724	195,000
35家庭生活支援サービス職業従事者	0	0	-	-	-	-
36介護サービス職業従事者	153	45	3.40	215,528	174,674	190,000
37保健医療サービス職業従事者	34	9	3.78	205,783	167,426	166,667
38生活衛生サービス職業従事者	48	3	16.00	318,100	169,600	200,000
39飲食調理従事者	32	26	1.23	238,440	203,660	208,000
40接客・給仕職業従事者	26	20	1.30	238,833	206,167	220,000
41居住施設・ビル等管理人	2	1	2.00	180,000	165,000	-
42その他のサービス職業従事者	26	12	2.17	227,333	177,200	170,000
<b>F 保安職業従事者</b>	90	9	10.00	228,500	207,427	-
<b>G 農林漁業従事者</b>	20	13	1.54	218,940	181,133	160,000
<b>H 生産工程従事者</b>	327	109	3.00	245,210	196,537	218,500
49生産設備制御・監視従事者（金属製品）	0	1	-	-	-	-
50生産設備制御・監視従事者（金属製品を除く）	2	6	0.33	210,000	167,000	-
51機械組立設備制御・監視従事者	3	2	1.50	299,100	223,600	-
52製品製造・加工処理従事者（金属製品）	24	9	2.67	168,000	168,000	250,000
53製品製造・加工処理従事者（金属製品を除く）	63	24	2.63	221,667	183,853	200,000
54機械組立従事者	21	24	0.88	244,500	197,850	243,333
55機械整備・修理従事者	198	12	16.50	251,858	200,327	193,333
56製品検査従事者（金属製品）	1	0	-	-	-	-
57製品検査従事者（金属製品を除く）	3	5	0.60	195,768	156,555	223,333
58機械検査従事者	3	3	1.00	-	-	-
59生産関連・生産類似作業従事者	9	23	0.39	350,000	250,000	205,000
<b>I 輸送・機械運転従事者</b>	185	71	2.61	266,057	207,600	225,294
60鉄道運転従事者	0	0	-	-	-	-
61自動車運転従事者	153	56	2.73	258,238	204,985	222,143
62船舶・航空機運転従事者	0	0	-	-	-	-
63その他の輸送従事者	2	7	0.29	-	-	210,000
64定置・建設機械運転従事者	30	8	3.75	306,717	221,200	300,000
<b>J 建設・採掘従事者</b>	256	49	5.22	322,305	204,901	256,364
65建設躯体工事従事者	53	4	13.25	338,293	189,155	170,000
66建設従事者（建設躯体工事従事者を除く）	67	12	5.58	325,833	220,000	350,000
67電気工事従事者	57	23	2.48	305,020	196,406	233,333
68土木作業従事者	79	9	8.78	334,773	219,386	225,000
69採掘従事者	0	1	-	-	-	-
<b>K 運搬・清掃・包装等従事者</b>	169	132	1.28	225,100	190,841	179,444
70運搬従事者	97	51	1.90	228,464	197,387	172,500
71清掃従事者	49	16	3.06	219,213	179,385	210,000
72包装従事者	0	0	-	-	-	-
73その他の運搬・清掃・包装等従事者	23	65	0.35	-	-	174,286
分類不能の職業	0	193	-	-	-	204,074

※項目の解説については3ページを参照。

# ハローワーク山口

職業別有効求人・求職及び賃金の状況（常用的パートタイム）

令和5年12月

職業	有効求人数（人）	有効求職者数（人）	有効求人倍率（倍）	求人賃金		求職賃金
				上限賃金（円）	下限賃金（円）	希望賃金（円）
<b>職業計</b>	<b>1,628</b>	<b>766</b>	<b>2.13</b>	<b>1,148</b>	<b>1,060</b>	<b>986</b>
<b>A 管理的職業従事者</b>	0	0	-	-	-	-
<b>B 専門的・技術的職業従事者</b>	255	91	2.80	1,323	1,171	1,133
07製造技術者（開発）	0	2	-	-	-	-
08製造技術者（開発を除く）	0	2	-	-	-	-
09建築・土木・測量技術者	1	3	0.33	-	-	1,200
10情報処理・通信技術者	3	2	1.50	-	-	-
11その他の技術者	0	1	-	-	-	-
12医師、歯科医師、獣医師、薬剤師	6	0	-	3,000	3,000	-
13保健師、助産師、看護師	74	36	2.06	1,288	1,153	1,222
14医療技術者	35	8	4.38	1,496	1,191	-
15その他の保健医療従事者	8	2	4.00	940	940	-
16社会福祉専門職業従事者	86	23	3.74	1,041	998	986
22美術家、デザイナー、写真家、映像撮影者	5	5	1.00	-	-	1,000
05.06.17～21.23.24その他の専門的職業	37	7	5.29	1,485	1,265	-
<b>C 事務従事者</b>	160	205	0.78	1,073	1,006	957
25一般事務従事者	126	192	0.66	1,082	1,010	957
26会計事務従事者	5	10	0.50	930	930	928
27生産関連事務従事者	2	1	2.00	-	-	1,000
28営業・販売事務従事者	8	0	-	-	-	-
29外勤事務従事者	9	0	-	-	-	-
30運輸・郵便事務従事者	10	0	-	950	950	-
31事務用機器操作員	0	2	-	-	-	-
<b>D 販売従事者</b>	236	38	6.21	1,206	1,097	956
32商品販売従事者	165	33	5.00	1,293	1,142	952
33販売類似職業従事者	26	0	-	995	970	-
34営業職業従事者	45	5	9.00	1,035	1,013	1,000
<b>E サービス職業従事者</b>	430	104	4.13	1,040	987	971
35家庭生活支援サービス職業従事者	2	1	2.00	1,050	1,050	-
36介護サービス職業従事者	104	22	4.73	1,038	986	971
37保健医療サービス職業従事者	13	8	1.63	1,100	988	976
38生活衛生サービス職業従事者	26	4	6.50	1,083	957	1,000
39飲食調理従事者	105	35	3.00	1,033	960	976
40接客・給仕職業従事者	152	21	7.24	1,066	1,030	947
41居住施設・ビル等管理人	4	7	0.57	943	930	976
42その他のサービス職業従事者	24	6	4.00	976	952	1,000
<b>F 保安職業従事者</b>	33	6	5.50	1,098	1,016	928
<b>G 農林漁業従事者</b>	10	10	1.00	943	943	935
<b>H 生産工程従事者</b>	64	18	3.56	1,148	1,060	1,000
49生産設備制御・監視従事者（金属製品）	0	0	-	-	-	-
50生産設備制御・監視従事者（金属製品を除く）	0	0	-	-	-	-
51機械組立設備制御・監視従事者	0	0	-	-	-	-
52製品製造・加工処理従事者（金属製品）	2	0	-	-	-	-
53製品製造・加工処理従事者（金属製品を除く）	44	8	5.50	996	965	-
54機械組立従事者	4	5	0.80	-	-	-
55機械整備・修理従事者	10	0	-	1,100	1,075	-
56製品検査従事者（金属製品）	0	0	-	-	-	-
57製品検査従事者（金属製品を除く）	0	0	-	-	-	-
58機械検査従事者	0	0	-	-	-	-
59生産関連・生産類似作業従事者	4	5	0.80	2,000	1,500	1,000
<b>I 輸送・機械運転従事者</b>	41	14	2.93	1,052	1,023	1,039
60鉄道運転従事者	0	0	-	-	-	-
61自動車運転従事者	39	12	3.25	1,052	1,023	1,076
62船舶・航空機運転従事者	0	0	-	-	-	-
63その他の輸送従事者	0	0	-	-	-	-
64定置・建設機械運転従事者	2	2	1.00	-	-	928
<b>J 建設・採掘従事者</b>	18	0	-	1,461	1,189	-
65建設躯体工事従事者	3	0	-	2,142	1,057	-
66建設従事者（建設躯体工事従事者を除く）	4	0	-	1,100	1,100	-
67電気工事従事者	3	0	-	1,600	1,600	-
68土木作業従事者	8	0	-	1,000	1,000	-
69採掘従事者	0	0	-	-	-	-
<b>K 運搬・清掃・包装等従事者</b>	381	134	2.84	1,126	1,055	959
70運搬従事者	28	17	1.65	1,464	1,064	1,000
71清掃従事者	119	29	4.10	992	955	940
72包装従事者	8	4	2.00	1,010	970	975
73その他の運搬・清掃・包装等従事者	226	84	2.69	1,182	1,108	960
分類不能の職業	0	146	-	-	-	992

※項目の解説については3ページを参照。

# ハローワーク山口

## 求人・求職バランスシート

令和5年12月

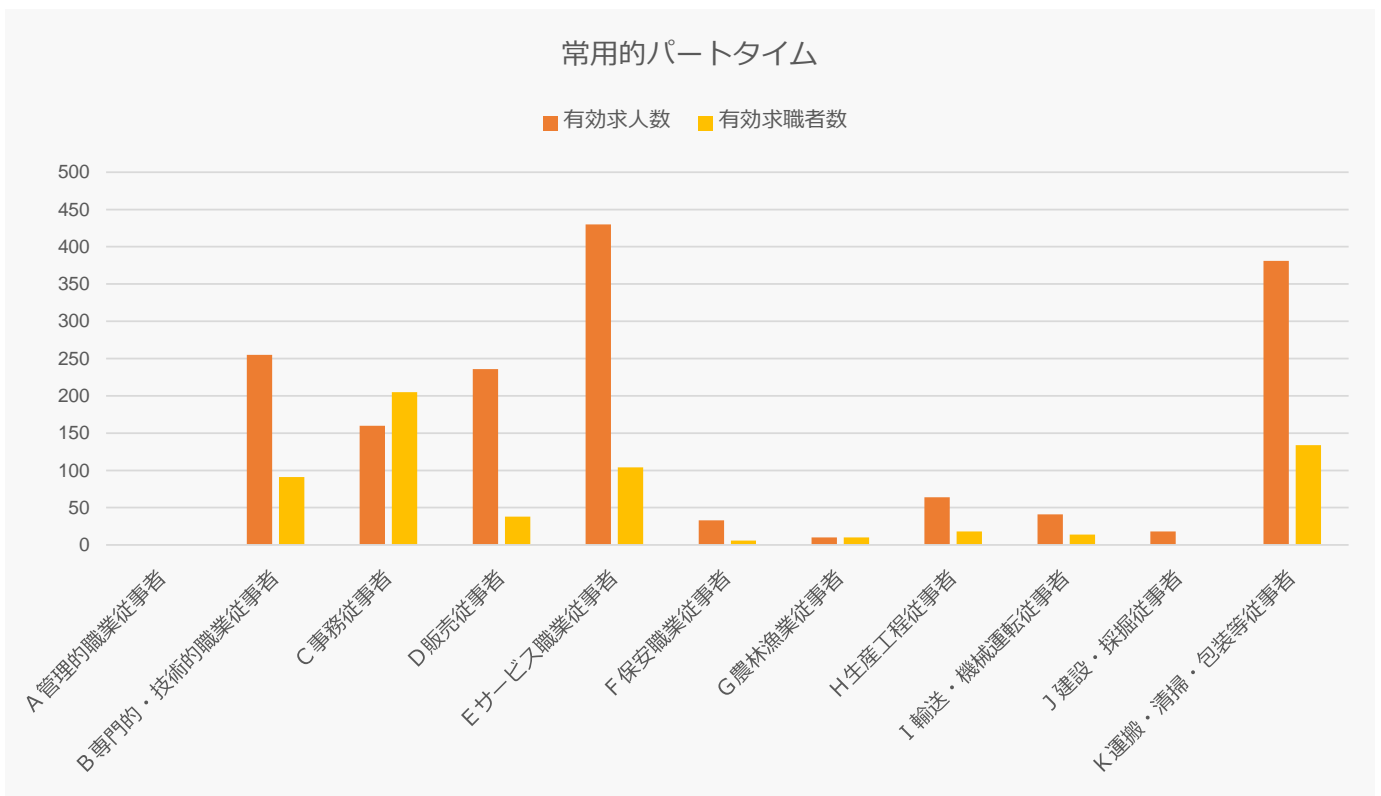
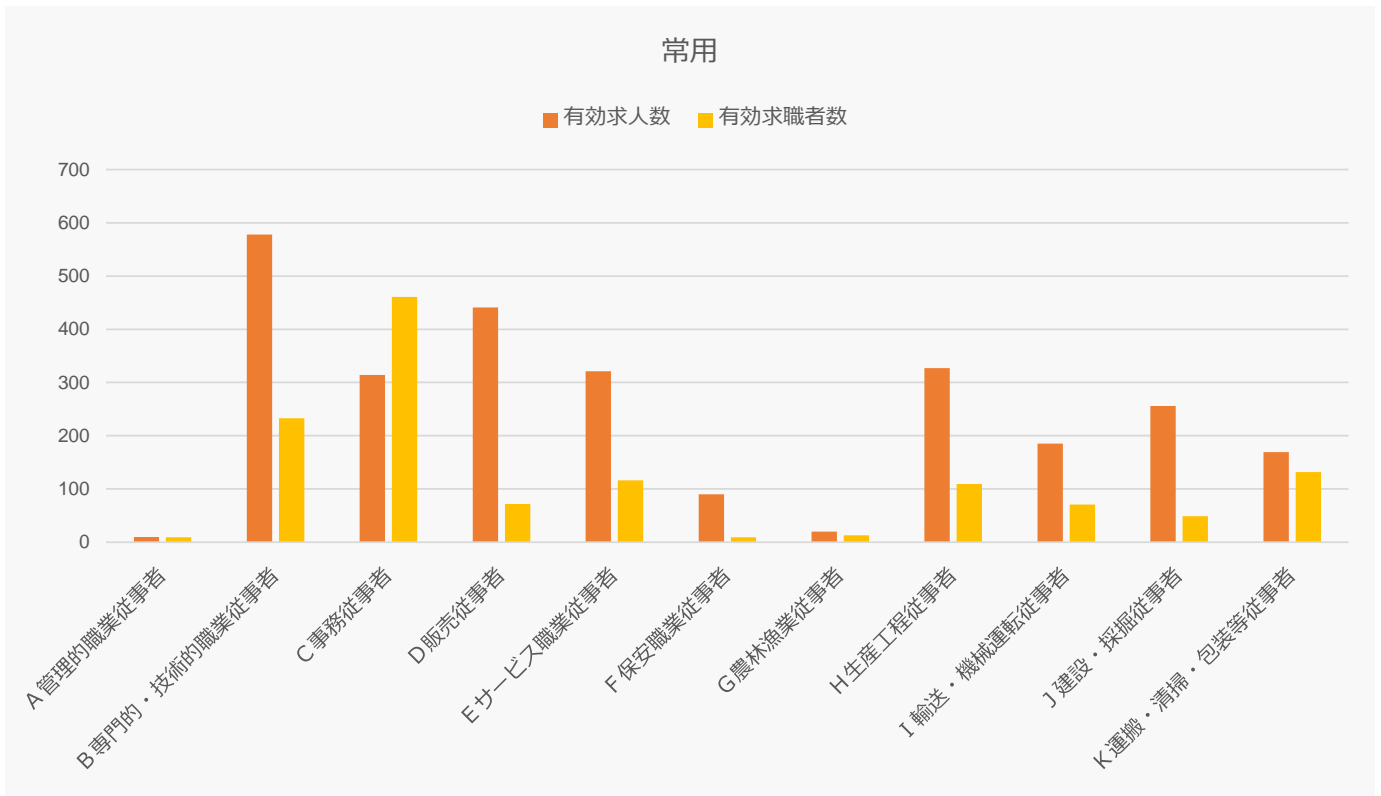

- 1 総務省日本標準職業分類に基づく区分により表章したもの。
- 2 ハローワークインターネットサービスの機能拡充に伴い、令和3年9月以降の数値には、ハローワークに来所せず、オンライン上で求職登録した求職者数が含まれている。
- 3 求人賃金は総額、求職賃金は税込額による。常用は月給相当、常用的パートタイムは時給相当である。
- 4 求人賃金は、計上月に受理された求人の最低額、最高額の各平均値である。
- 5 求職賃金は、計上月に受理された求職者の希望収入の平均値である。