

# ハローワーク防府

職業別有効求人・求職及び賃金の状況（パートタイムを除く常用）

令和5年10月

職業	有効求人数（人）	有効求職者数（人）	有効求人倍率（倍）	求人賃金		求職賃金
				上限賃金（円）	下限賃金（円）	希望賃金（円）
<b>職業計</b>	<b>1,420</b>	<b>1,072</b>	<b>1.32</b>	<b>265,568</b>	<b>197,166</b>	<b>269,314</b>
<b>A 管理的職業従事者</b>	4	3	1.33	279,350	214,350	200,000
<b>B 専門的・技術的職業従事者</b>	320	144	2.22	332,863	226,008	213,182
07製造技術者（開発）	2	2	1.00	-	-	-
08製造技術者（開発を除く）	12	20	0.60	379,300	228,400	198,571
09建築・土木・測量技術者	64	7	9.14	418,590	242,211	275,000
10情報処理・通信技術者	4	11	0.36	361,200	179,950	220,000
11その他の技術者	2	1	2.00	280,000	180,000	-
12医師、歯科医師、獣医師、薬剤師	10	1	10.00	1,368,000	642,600	-
13保健師、助産師、看護師	85	42	2.02	241,788	180,302	225,000
14医療技術者	35	5	7.00	270,244	226,473	-
15その他の保健医療従事者	25	9	2.78	214,963	179,763	225,000
16社会福祉専門職業従事者	60	27	2.22	210,537	186,104	193,333
22美術家、デザイナー、写真家、映像撮影者	2	9	0.22	300,000	260,000	-
05.06.17～21.23.24その他の専門的職業	19	10	1.90	255,410	195,020	150,000
<b>C 事務従事者</b>	90	266	0.34	220,221	178,799	465,094
25一般事務従事者	57	221	0.26	204,856	168,531	513,864
26会計事務従事者	7	20	0.35	248,320	202,620	207,500
27生産関連事務従事者	9	9	1.00	252,056	214,440	215,000
28営業・販売事務従事者	14	2	7.00	247,598	177,576	400,000
29外勤事務従事者	0	0	-	-	-	-
30運輸・郵便事務従事者	3	3	1.00	155,800	155,800	200,000
31事務用機器操作員	0	11	-	-	-	180,000
<b>D 販売従事者</b>	139	35	3.97	273,505	198,427	175,000
32商品販売従事者	23	18	1.28	219,274	184,359	135,000
33販売類似職業従事者	2	3	0.67	300,000	200,000	-
34営業職業従事者	114	14	8.14	292,547	203,897	215,000
<b>E サービス職業従事者</b>	216	99	2.18	209,941	171,886	179,474
35家庭生活支援サービス職業従事者	0	0	-	-	-	-
36介護サービス職業従事者	93	49	1.90	196,565	167,907	176,364
37保健医療サービス職業従事者	38	7	5.43	195,125	161,500	150,000
38生活衛生サービス職業従事者	15	8	1.88	217,500	195,833	180,000
39飲食調理従事者	56	16	3.50	219,232	170,721	-
40接客・給仕職業従事者	4	11	0.36	220,500	178,375	200,000
41居住施設・ビル等管理人	0	2	-	-	-	180,000
42その他のサービス職業従事者	10	6	1.67	220,000	160,400	186,667
<b>F 保安職業従事者</b>	76	15	5.07	225,538	174,769	206,667
<b>G 農林漁業従事者</b>	6	15	0.40	224,400	183,600	140,000
<b>H 生産工程従事者</b>	190	106	1.79	257,588	185,279	203,333
49生産設備制御・監視従事者（金属製品）	0	4	-	-	-	210,000
50生産設備制御・監視従事者（金属製品を除く）	2	6	0.33	-	-	300,000
51機械組立設備制御・監視従事者	2	1	2.00	212,100	212,100	-
52製品製造・加工処理従事者（金属製品）	23	9	2.56	291,933	183,800	-
53製品製造・加工処理従事者（金属製品を除く）	25	8	3.13	255,369	186,425	196,667
54機械組立従事者	28	33	0.85	257,335	211,119	192,000
55機械整備・修理従事者	49	12	4.08	278,733	172,122	210,000
56製品検査従事者（金属製品）	3	1	3.00	-	-	250,000
57製品検査従事者（金属製品を除く）	25	0	-	198,065	194,025	-
58機械検査従事者	7	7	1.00	194,880	162,400	-
59生産関連・生産類似作業従事者	26	25	1.04	210,000	200,000	196,000
<b>I 輸送・機械運転従事者</b>	115	52	2.21	215,975	192,248	239,231
60鉄道運転従事者	0	0	-	-	-	-
61自動車運転従事者	90	30	3.00	206,681	191,024	254,000
62船舶・航空機運転従事者	0	0	-	-	-	-
63その他の輸送従事者	9	15	0.60	211,991	193,391	190,000
64定置・建設機械運転従事者	16	7	2.29	269,750	197,250	-
<b>J 建設・採掘従事者</b>	181	28	6.46	304,204	200,789	262,500
65建設躯体工事従事者	31	2	15.50	324,200	207,400	350,000
66建設従事者（建設躯体工事従事者を除く）	73	7	10.43	301,845	208,964	250,000
67電気工事従事者	28	14	2.00	238,700	183,300	150,000
68土木作業従事者	48	5	9.60	347,371	192,843	300,000
69採掘従事者	1	0	-	210,000	210,000	-
<b>K 運搬・清掃・包装等従事者</b>	83	127	0.65	214,217	185,879	186,522
70運搬従事者	45	50	0.90	225,043	190,554	193,333
71清掃従事者	9	11	0.82	188,640	163,067	180,000
72包装従事者	7	1	7.00	194,880	194,880	-
73その他の運搬・清掃・包装等従事者	22	65	0.34	222,513	196,376	179,000
分類不能の職業	0	182	-	-	-	196,111

※項目の解説については3ページを参照。

## ハローワーク防府

職業別有効求人・求職及び賃金の状況（常用的パートタイム）

令和5年10月

職業	有効求人数（人）	有効求職者数（人）	有効求人倍率（倍）	求人賃金		求職賃金
				上限賃金（円）	下限賃金（円）	希望賃金（円）
<b>職業計</b>	<b>749</b>	<b>770</b>	<b>0.97</b>	<b>1,100</b>	<b>1,026</b>	<b>968</b>
<b>A 管理的職業従事者</b>	0	2	-	-	-	-
<b>B 専門的・技術的職業従事者</b>	132	80	1.65	1,430	1,217	1,004
07製造技術者（開発）	0	0	-	-	-	-
08製造技術者（開発を除く）	0	7	-	-	-	-
09建築・土木・測量技術者	0	2	-	-	-	-
10情報処理・通信技術者	3	1	3.00	-	-	-
11その他の技術者	0	1	-	-	-	928
12医師、歯科医師、獣医師、薬剤師	8	1	8.00	-	-	-
13保健師、助産師、看護師	44	29	1.52	1,343	1,153	1,107
14医療技術者	18	5	3.60	1,784	1,432	-
15その他の保健医療従事者	4	3	1.33	1,350	1,350	-
16社会福祉専門職業従事者	32	13	2.46	1,213	1,056	971
22美術家、デザイナー、写真家、映像撮影者	3	4	0.75	-	-	871
05.06.17～21.23.24その他の専門的職業	20	14	1.43	1,040	975	1,000
<b>C 事務従事者</b>	48	154	0.31	1,016	964	953
25一般事務従事者	33	138	0.24	985	945	951
26会計事務従事者	7	6	1.17	1,300	1,000	-
27生産関連事務従事者	0	2	-	-	-	-
28営業・販売事務従事者	4	0	-	1,047	1,020	-
29外勤事務従事者	0	0	-	-	-	-
30運輸・郵便事務従事者	4	1	4.00	950	950	1,000
31事務用機器操作員	0	7	-	-	-	-
<b>D 販売従事者</b>	107	30	3.57	1,043	997	975
32商品販売従事者	107	29	3.69	1,043	997	975
33販売類似職業従事者	0	1	-	-	-	-
34営業職業従事者	0	0	-	-	-	-
<b>E サービス職業従事者</b>	274	96	2.85	1,035	984	955
35家庭生活支援サービス職業従事者	0	1	-	-	-	-
36介護サービス職業従事者	105	33	3.18	1,049	1,012	962
37保健医療サービス職業従事者	14	3	4.67	1,113	962	-
38生活衛生サービス職業従事者	11	4	2.75	1,142	980	965
39飲食調理従事者	76	38	2.00	988	967	940
40接客・給仕職業従事者	50	14	3.57	970	966	960
41居住施設・ビル等管理人	0	0	-	-	-	-
42その他のサービス職業従事者	18	3	6.00	1,090	982	-
<b>F 保安職業従事者</b>	0	5	-	-	-	928
<b>G 農林漁業従事者</b>	9	5	1.80	974	934	1,000
<b>H 生産工程従事者</b>	65	32	2.03	1,092	1,038	952
49生産設備制御・監視従事者（金属製品）	0	1	-	-	-	-
50生産設備制御・監視従事者（金属製品を除く）	0	0	-	-	-	-
51機械組立設備制御・監視従事者	0	0	-	-	-	-
52製品製造・加工処理従事者（金属製品）	0	2	-	-	-	1,000
53製品製造・加工処理従事者（金属製品を除く）	56	14	4.00	1,155	1,075	939
54機械組立従事者	2	3	0.67	-	-	950
55機械整備・修理従事者	1	2	0.50	930	930	-
56製品検査従事者（金属製品）	0	1	-	-	-	-
57製品検査従事者（金属製品を除く）	0	1	-	-	-	-
58機械検査従事者	6	3	2.00	1,000	1,000	-
59生産関連・生産類似作業従事者	0	5	-	-	-	930
<b>I 輸送・機械運転従事者</b>	33	19	1.74	1,002	962	952
60鉄道運転従事者	0	0	-	-	-	-
61自動車運転従事者	28	16	1.75	960	933	952
62船舶・航空機運転従事者	0	0	-	-	-	-
63その他の輸送従事者	1	2	0.50	1,100	928	-
64定置・建設機械運転従事者	4	1	4.00	1,200	1,200	-
<b>J 建設・採掘従事者</b>	4	4	1.00	-	-	930
65建設躯体工事従事者	0	0	-	-	-	-
66建設従事者（建設躯体工事従事者を除く）	0	2	-	-	-	930
67電気工事従事者	3	0	-	-	-	-
68土木作業従事者	1	2	0.50	-	-	-
69採掘従事者	0	0	-	-	-	-
<b>K 運搬・清掃・包装等従事者</b>	77	170	0.45	999	986	981
70運搬従事者	28	20	1.40	1,057	1,036	1,072
71清掃従事者	12	29	0.41	1,027	1,010	958
72包装従事者	5	1	5.00	930	930	928
73その他の運搬・清掃・包装等従事者	32	120	0.27	951	945	967
分類不能の職業	0	173	-	-	-	967

※項目の解説については3ページを参照。

# ハローワーク防府

## 求人・求職バランスシート

令和5年10月

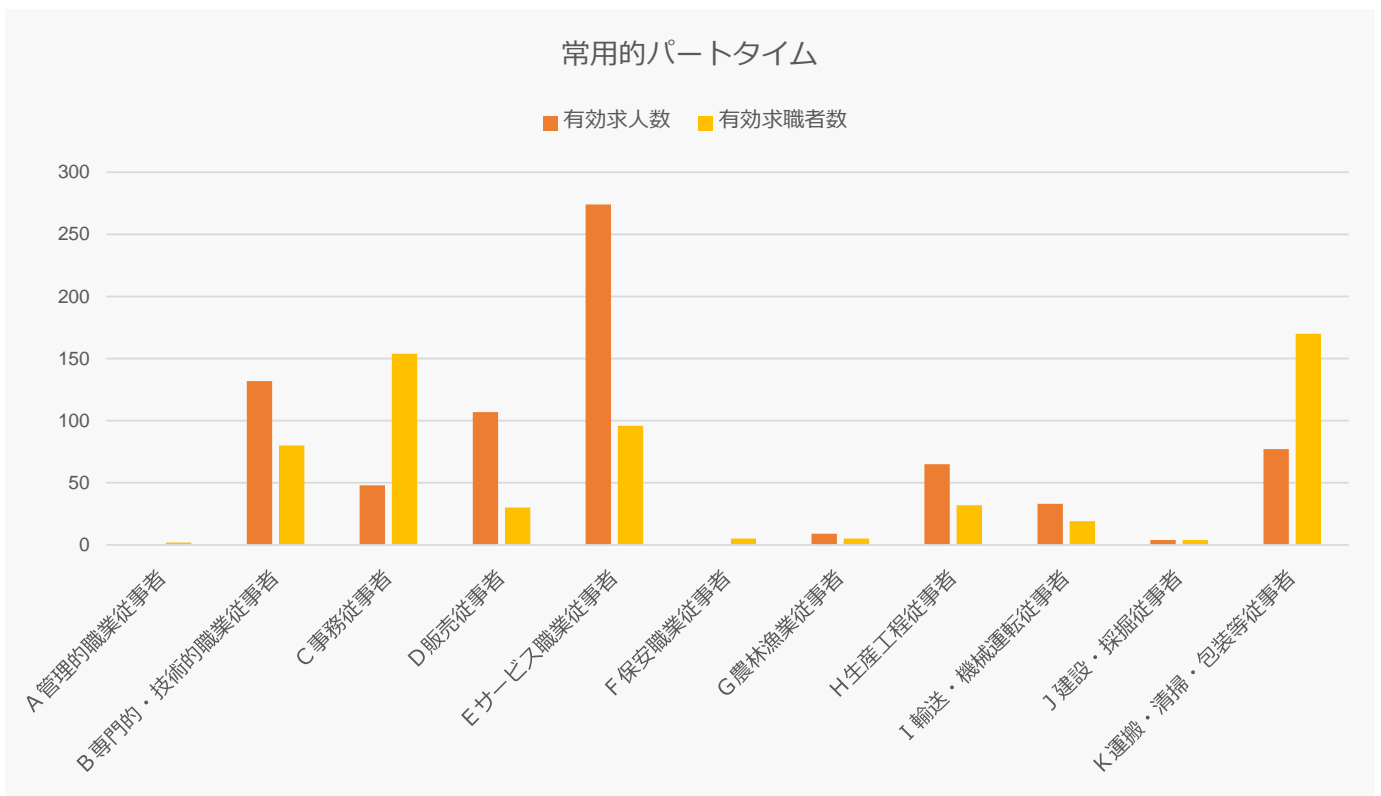
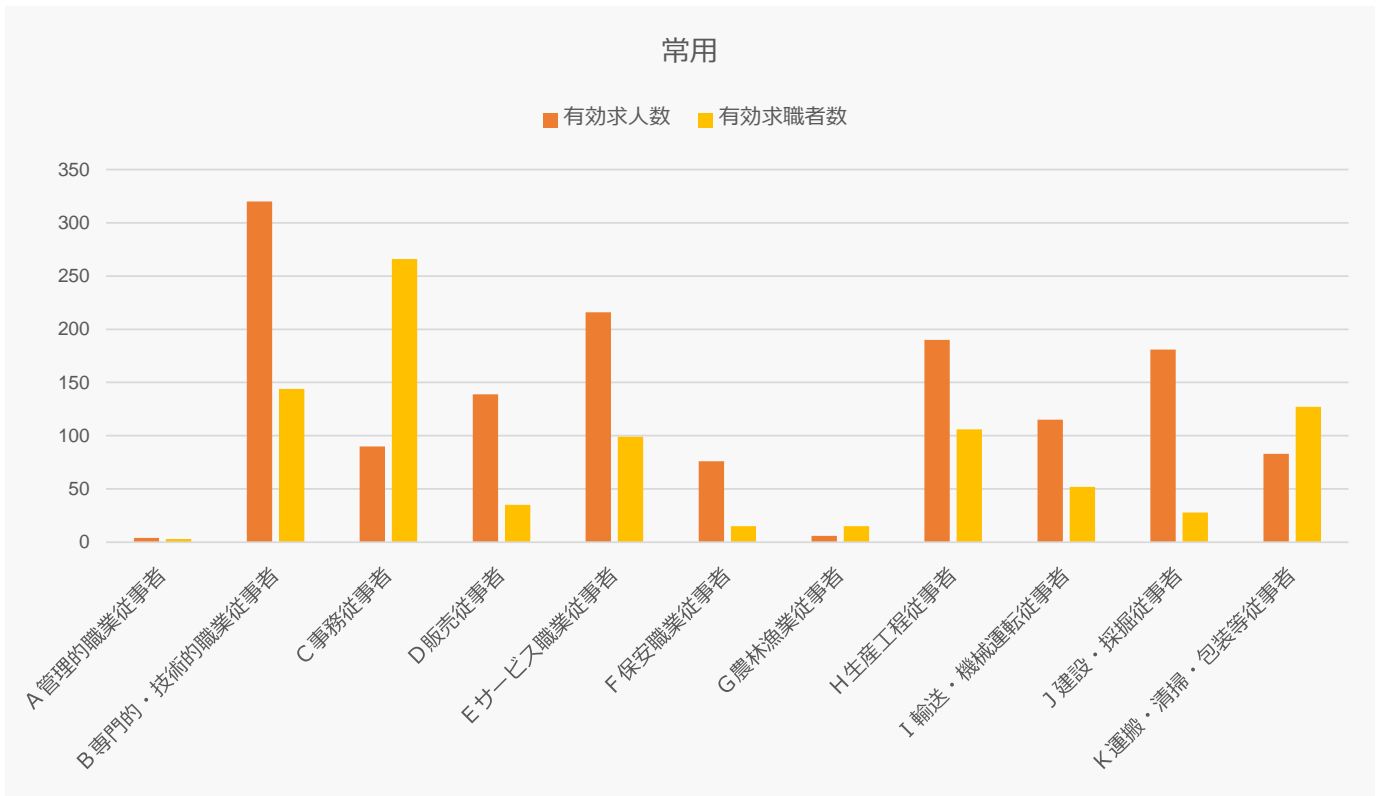

- 1 総務省日本標準職業分類に基づく区分により表章したもの。
- 2 ハローワークインターネットサービスの機能拡充に伴い、令和3年9月以降の数値には、ハローワークに来所せず、オンライン上で求職登録した求職者数が含まれている。
- 3 求人賃金は総額、求職賃金は税込額による。常用は月給相当、常用的パートタイムは時給相当である。
- 4 求人賃金は、計上月に受理された求人の最低額、最高額の各平均値である。
- 5 求職賃金は、計上月に受理された求職者の希望収入の平均値である。