

# ハローワーク下松

職業別有効求人・求職及び賃金の状況（パートタイムを除く常用）

令和5年9月

職業	有効求人数（人）	有効求職者数（人）	有効求人倍率（倍）	求人賃金		求職賃金
				上限賃金（円）	下限賃金（円）	希望賃金（円）
<b>職業計</b>	<b>1,576</b>	<b>1,051</b>	<b>1.50</b>	<b>264,408</b>	<b>201,512</b>	<b>204,450</b>
<b>A 管理的職業従事者</b>	14	4	3.50	260,000	160,000	-
<b>B 専門的・技術的職業従事者</b>	318	148	2.15	280,082	213,193	227,600
07製造技術者（開発）	9	6	1.50	324,500	231,850	-
08製造技術者（開発を除く）	9	11	0.82	-	-	236,667
09建築・土木・測量技術者	70	11	6.36	398,569	246,538	400,000
10情報処理・通信技術者	18	11	1.64	307,000	185,443	255,000
11その他の技術者	9	2	4.50	400,000	400,000	-
12医師、歯科医師、獣医師、薬剤師	8	1	8.00	362,750	240,000	-
13保健師、助産師、看護師	73	40	1.83	250,186	209,955	213,750
14医療技術者	18	8	2.25	249,100	211,200	250,000
15その他の保健医療従事者	4	13	0.31	-	-	180,000
16社会福祉専門職業従事者	95	18	5.28	198,338	180,484	180,000
22美術家、デザイナー、写真家、映像撮影者	0	9	-	-	-	-
05.06.17～21.23.24その他の専門的職業	5	18	0.28	266,667	190,000	185,000
<b>C 事務従事者</b>	73	281	0.26	215,089	176,629	181,163
25一般事務従事者	51	252	0.20	210,151	176,554	181,351
26会計事務従事者	5	11	0.45	250,000	185,000	193,333
27生産関連事務従事者	8	6	1.33	216,500	172,750	-
28営業・販売事務従事者	7	8	0.88	250,000	180,000	160,000
29外勤事務従事者	0	1	-	-	-	180,000
30運輸・郵便事務従事者	2	2	1.00	188,300	166,940	-
31事務用機器操作員	0	1	-	-	-	160,000
<b>D 販売従事者</b>	77	57	1.35	288,011	203,826	203,333
32商品販売従事者	16	37	0.43	211,825	207,575	196,000
33販売類似職業従事者	0	0	-	-	-	-
34営業職業従事者	61	20	3.05	301,261	203,174	218,000
<b>E サービス職業従事者</b>	150	90	1.67	203,883	174,501	193,824
35家庭生活支援サービス職業従事者	0	0	-	-	-	-
36介護サービス職業従事者	98	29	3.38	207,230	177,522	178,000
37保健医療サービス職業従事者	16	8	2.00	193,000	167,843	182,000
38生活衛生サービス職業従事者	9	2	4.50	266,667	191,667	-
39飲食物調理従事者	17	22	0.77	169,506	160,909	201,818
40接客・給仕職業従事者	7	18	0.39	186,667	167,833	220,000
41居住施設・ビル等管理人	2	4	0.50	-	-	200,000
42その他のサービス職業従事者	1	7	0.14	-	-	200,000
<b>F 保安職業従事者</b>	56	5	11.20	223,200	221,000	-
<b>G 農林漁業従事者</b>	9	4	2.25	221,500	176,500	200,000
<b>H 生産工程従事者</b>	293	106	2.76	276,032	206,172	210,000
49生産設備制御・監視従事者（金属製品）	7	6	1.17	235,500	206,167	255,000
50生産設備制御・監視従事者（金属製品を除く）	2	16	0.13	204,800	168,000	185,000
51機械組立設備制御・監視従事者	2	1	2.00	-	-	-
52製品製造・加工処理従事者（金属製品）	105	22	4.77	301,876	206,785	194,000
53製品製造・加工処理従事者（金属製品を除く）	32	17	1.88	245,067	201,189	226,667
54機械組立従事者	37	12	3.08	282,640	193,896	200,000
55機械整備・修理従事者	61	6	10.17	311,682	240,675	-
56製品検査従事者（金属製品）	8	5	1.60	241,906	189,406	200,000
57製品検査従事者（金属製品を除く）	3	3	1.00	217,182	217,182	210,000
58機械検査従事者	5	1	5.00	218,933	206,933	-
59生産関連・生産類似作業従事者	31	17	1.82	267,989	185,202	216,000
<b>I 輸送・機械運転従事者</b>	118	47	2.51	238,463	201,963	225,385
60鉄道運転従事者	0	0	-	-	-	-
61自動車運転従事者	91	34	2.68	235,679	199,204	218,182
62船舶・航空機運転従事者	0	0	-	-	-	-
63その他の輸送従事者	3	7	0.43	220,500	220,500	230,000
64定置・建設機械運転従事者	24	6	4.00	256,875	211,125	300,000
<b>J 建設・採掘従事者</b>	343	31	11.06	325,472	216,917	322,857
65建設躯体工事従事者	49	1	49.00	328,550	216,325	-
66建設従事者（建設躯体工事従事者を除く）	131	11	11.91	312,267	219,067	290,000
67電気工事従事者	40	11	3.64	315,480	204,325	220,000
68土木作業従事者	122	8	15.25	347,900	221,625	800,000
69採掘従事者	1	0	-	240,000	240,000	-
<b>K 運搬・清掃・包装等従事者</b>	125	191	0.65	229,461	196,600	190,000
70運搬従事者	63	31	2.03	219,530	195,599	207,778
71清掃従事者	17	9	1.89	204,518	192,005	-
72包装従事者	0	1	-	-	-	-
73その他の運搬・清掃・包装等従事者	45	150	0.30	252,350	199,740	183,333
分類不能の職業	0	87	-	-	-	206,667

※項目の解説については3ページを参照。

# ハローワーク下松

職業別有効求人・求職及び賃金の状況（常用的パートタイム）

令和5年9月

職業	有効求人数（人）	有効求職者数（人）	有効求人倍率（倍）	求人賃金		求職賃金
				上限賃金（円）	下限賃金（円）	希望賃金（円）
<b>職業計</b>	<b>928</b>	<b>688</b>	<b>1.35</b>	<b>1,113</b>	<b>1,038</b>	<b>988</b>
<b>A 管理的職業従事者</b>	0	0	-	-	-	-
<b>B 専門的・技術的職業従事者</b>	161	69	2.33	1,367	1,230	1,156
07製造技術者（開発）	0	1	-	-	-	-
08製造技術者（開発を除く）	0	2	-	-	-	1,000
09建築・土木・測量技術者	4	0	-	1,600	1,066	-
10情報処理・通信技術者	0	4	-	-	-	-
11その他の技術者	0	0	-	-	-	-
12医師、歯科医師、獣医師、薬剤師	6	1	6.00	2,500	2,000	2,000
13保健師、助産師、看護師	63	30	2.10	1,409	1,306	1,133
14医療技術者	17	3	5.67	1,467	1,267	930
15その他の保健医療従事者	3	5	0.60	1,073	1,073	1,293
16社会福祉専門職業従事者	56	15	3.73	1,064	979	995
22美術家、デザイナー、写真家、映像撮影者	1	0	-	-	-	-
05.06.17～21.23.24その他の専門的職業	11	8	1.38	1,500	1,500	-
<b>C 事務従事者</b>	55	169	0.33	1,069	993	954
25一般事務従事者	42	154	0.27	1,091	1,008	954
26会計事務従事者	3	6	0.50	1,150	975	1,000
27生産関連事務従事者	0	3	-	-	-	-
28営業・販売事務従事者	1	2	0.50	-	-	915
29外勤事務従事者	0	0	-	-	-	-
30運輸・郵便事務従事者	6	0	-	930	930	-
31事務用機器操作員	3	4	0.75	965	965	-
<b>D 販売従事者</b>	137	42	3.26	964	950	977
32商品販売従事者	132	39	3.38	964	950	977
33販売類似職業従事者	-	2	-	-	-	-
34営業職業従事者	5	1	5.00	-	-	-
<b>E サービス職業従事者</b>	346	88	3.93	1,092	1,023	946
35家庭生活支援サービス職業従事者	2	0	-	1,000	1,000	-
36介護サービス職業従事者	151	21	7.19	1,144	1,066	940
37保健医療サービス職業従事者	14	3	4.67	1,500	1,100	930
38生活衛生サービス職業従事者	14	5	2.80	1,012	935	-
39飲食調理従事者	69	34	2.03	1,062	992	942
40接客・給仕職業従事者	75	19	3.95	978	955	940
41居住施設・ビル等管理人	0	1	-	-	-	1,000
42その他のサービス職業従事者	21	5	4.20	985	960	975
<b>F 保安職業従事者</b>	29	3	9.67	1,082	976	-
<b>G 農林漁業従事者</b>	11	5	2.20	1,012	1,009	910
<b>H 生産工程従事者</b>	27	15	1.80	1,147	1,019	1,064
49生産設備制御・監視従事者（金属製品）	0	2	-	-	-	-
50生産設備制御・監視従事者（金属製品を除く）	0	0	-	-	-	-
51機械組立設備制御・監視従事者	0	1	-	-	-	1,200
52製品製造・加工処理従事者（金属製品）	7	1	7.00	1,217	1,050	-
53製品製造・加工処理従事者（金属製品を除く）	8	6	1.33	1,030	1,000	928
54機械組立従事者	0	1	-	-	-	-
55機械整備・修理従事者	8	1	8.00	1,250	1,010	-
56製品検査従事者（金属製品）	3	1	3.00	1,007	1,007	-
57製品検査従事者（金属製品を除く）	0	0	-	-	-	-
58機械検査従事者	0	0	-	-	-	-
59生産関連・生産類似作業従事者	1	2	0.50	-	-	-
<b>I 輸送・機械運転従事者</b>	30	11	2.73	1,086	1,007	929
60鉄道運転従事者	0	0	-	-	-	-
61自動車運転従事者	29	8	3.63	1,086	1,007	929
62船舶・航空機運転従事者	0	0	-	-	-	-
63その他の輸送従事者	0	3	-	-	-	-
64定置・建設機械運転従事者	1	0	-	-	-	-
<b>J 建設・探掘従事者</b>	18	7	2.57	1,500	1,000	1,000
65建設躯体工事従事者	3	0	-	-	-	-
66建設従事者（建設躯体工事従事者を除く）	5	2	2.50	-	-	1,000
67電気工事従事者	3	3	1.00	1,500	1,000	-
68土木作業従事者	7	2	3.50	-	-	1,000
69探掘従事者	0	0	-	-	-	-
<b>K 運搬・清掃・包装等従事者</b>	114	221	0.52	967	946	964
70運搬従事者	33	23	1.43	983	964	940
71清掃従事者	45	26	1.73	955	940	948
72包装従事者	0	3	-	-	-	-
73その他の運搬・清掃・包装等従事者	36	169	0.21	962	924	968
分類不能の職業	0	58	-	-	-	943

※項目の解説については3ページを参照。

# ハローワーク下松

## 求人・求職バランスシート

令和5年9月

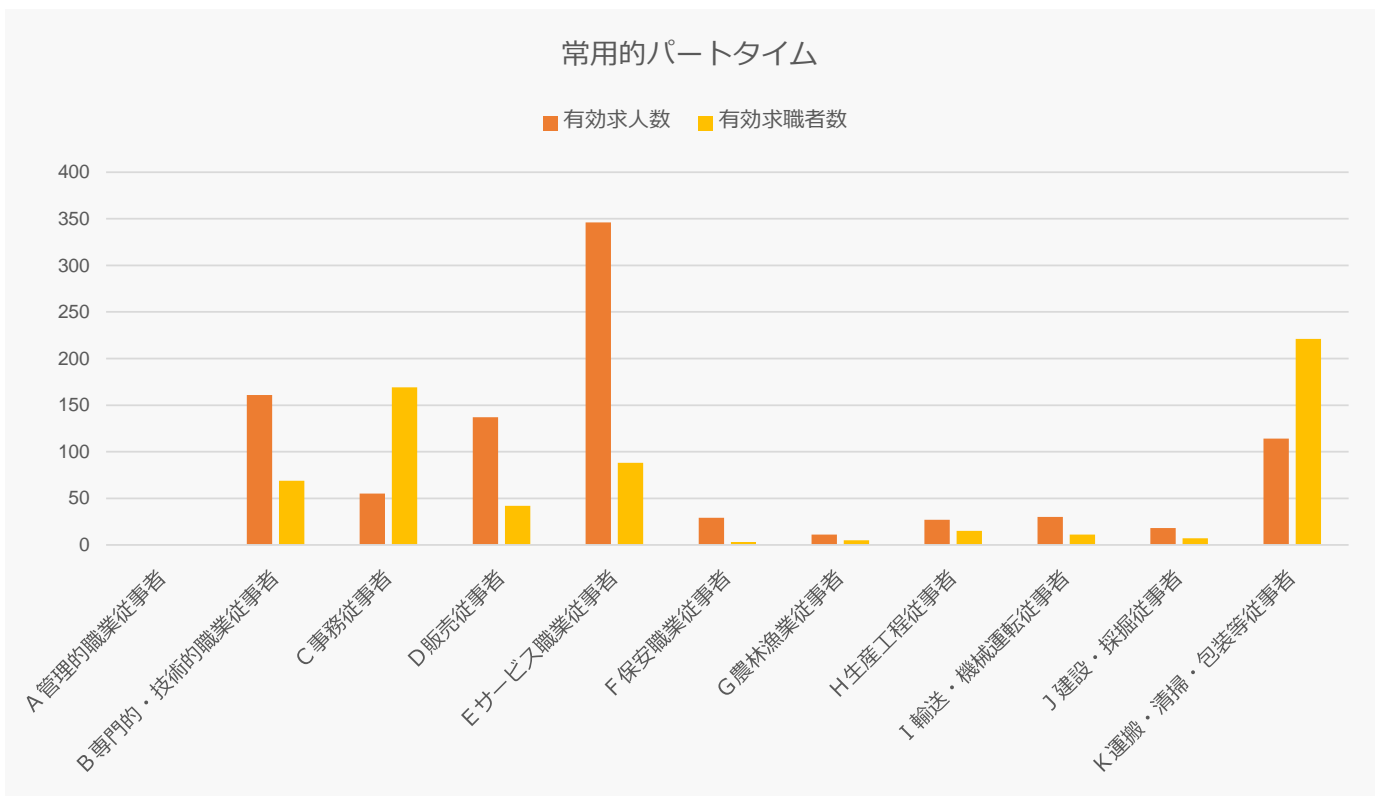
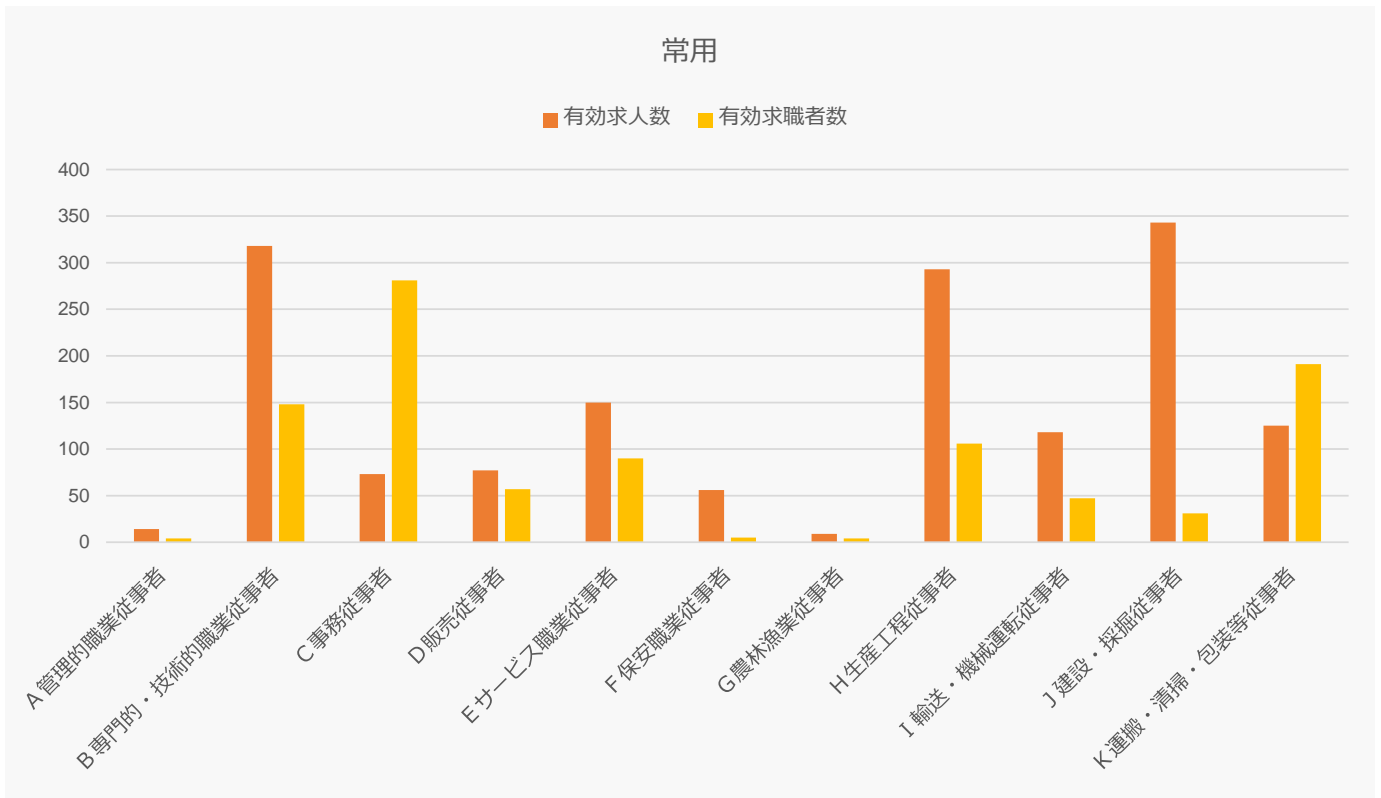

- 1 総務省日本標準職業分類に基づく区分により表章したもの。
- 2 ハローワークインターネットサービスの機能拡充に伴い、令和3年9月以降の数値には、ハローワークに来所せず、オンライン上で求職登録した求職者数が含まれている。
- 3 求人賃金は総額、求職賃金は税込額による。常用は月給相当、常用的パートタイムは時給相当である。
- 4 求人賃金は、計上月に受理された求人最低額、最高額の各平均値である。
- 5 求職賃金は、計上月に受理された求職者の希望収入の平均値である。