

令和3年度 業務概況



岩国公共職業安定所

目 次

1. 総括

| | |
|-------------------|---|
| 管内図／管内情勢一覧 | 1 |
| 管内概況 | 2 |
| 沿革／庁舎・敷地の現況／庁舎位置図 | 3 |
| 組織図 | 4 |
| 所内配置図 | 5 |
| 最近10年間の主要業務の推移 | 6 |

2. 職業紹介業務

| | |
|------------------------------------|---|
| 月別一般職業紹介状況・月別パートタイム職業紹介状況 | 7 |
| 月別産業別新規求人状況(一般)・月別産業別新規求人状況(パート) | 8 |
| 障害者職業紹介状況／障害者登録状況／民間企業における障害者の雇用状況 | 9 |

3. 雇用保険業務

| | |
|---|----|
| 雇用保険適用・給付の推移・事務組合の状況 | 10 |
| 月別一般雇用保険給付状況・月別高年齢雇用継続給付状況 ・月別育児休業給付状況・年度別介護休業給付状況 | 11 |

1. 総括

管内図

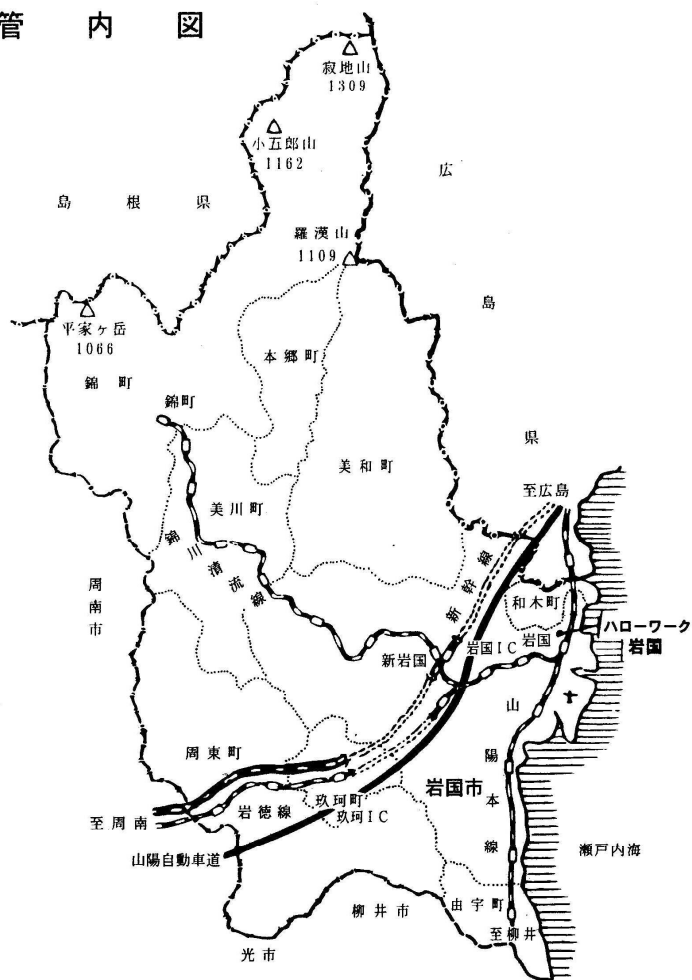
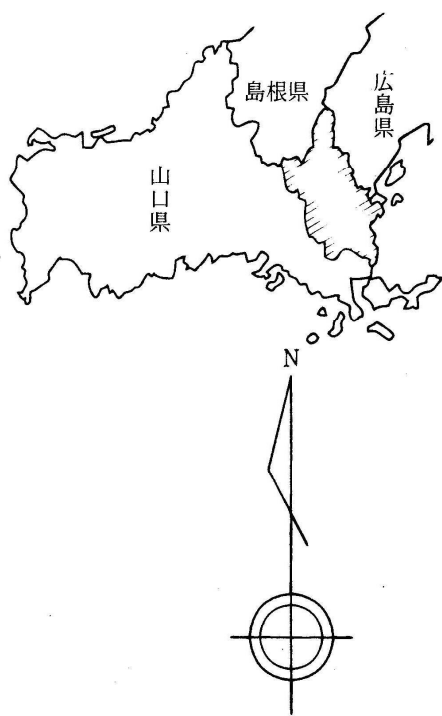

管内市町情勢一覧表

| 項目 区分 | 面積(km ²) | 世帯数 | 人口 | 事業所数 | 従業者数 |
|----------|---|--------|---------|---------------------------------|--------|
| 岩国市 | 873.72 | 64,285 | 127,280 | 6,414 | 53,340 |
| 和木町 | 10.58 | 2,719 | 6,101 | 166 | 2,661 |
| 計 | 884.3 | 67,004 | 133,381 | 6,580 | 56,001 |
| 資料 | 岩国市HP参照 (R4年6月1日現在) 和木町HP参照 (R4年5月31日現在) | | | 山口県HP参照 平成26年経済センサス-基礎調査(確報) | |

管内概況

当所管内は、山口県の東端部に位置し、東は広島県、北は島根県と境を接している。

平成18年3月には、岩国市を中心に近隣の玖珂郡のうち和木町を除いた由宇町、玖珂町、周東町、錦町、美川町、美和町、本郷村の1市6町1村の合併により、面積が873.72km²の新「岩国市」が誕生した。

現在の岩国市の人口は129,125人であり、玖珂郡和木町を加えた当所の管内人口は135,159人となり、県総人口(1,342,059人)の約1割を占めている(いずれも令和2年国勢調査による)。

旧岩国市は、岩国藩の城下町として栄え、産業、経済、文化の中心的役割を担っている。

沿岸部には米軍海兵隊の航空基地があり、その用地は、市街地の約4分の1を占め、地域住民の安全確保・環境保全の見地から、平成8年度より基地滑走路の沖合移設工事が行われ、その広大な敷地に、米軍の隊員やアメリカ民間人、自衛隊員、日本人従業員や日本の契約業者の方々の約7,400人が働いていた。そして平成29年8月から開始された厚木基地(神奈川県)配属の空母艦載機の岩国基地への移駐が平成30年3月に完了し、軍人、軍属及びその家族の合計約3,800人が移り住んでいる。

また、基地滑走路の沖合移設完了によって岩国錦帯橋空港が平成24年12月に開港し、平成27年9月には搭乗者数が100万人を達成。平成28年3月から羽田線の増便と、沖縄線の新規就航が始まり、平成30年度の利用者数が約52.3万人(前年度比103.8%)と過去最高となった。しかし、新型コロナウイルス感染症の影響等により航空需要が大幅に落ち込み、令和元年度においては約48.4万人と4年ぶりの減少となり、令和2年度には減便や運休が相次いだ結果、利用者数が約7.7万人となり、開港以来最低を記録した。令和3年度における利用者数は13.3万人と約5.6万人増加した。

産業面では、錦川の良質で豊富な水源と天然の良港に恵まれた瀬戸内海沿岸部において、我が国初の総合石油化学工場をはじめ、紙パルプ、医薬・医療機器、土石製品製造等が発達し、瀬戸内海臨海工業地帯の一角を形成している。また、河口一帯の干拓地は全国有数の「岩国れんこん」の産地として知られている。一方、内陸山間部においては、農林業を中心とした第一産業が主体となっているが、山陽自動車道の開通と同時に工業団地の整備が進められ多くの企業進出がみられる。

生活関連では、山陽自動車道や山陽新幹線等鉄道交通網の整備に伴い、通勤・通学、ショッピング等において、広島県との交流が活発である。

なお、観光面では、清流錦川の水面に美しい五連のアーチを優美に映す、日本三名橋のひとつ「錦帯橋」が広く知られている。また、四季折々の風情が楽しめる「吉香公園」や「錦帯橋の鶉飼い」、天然記念物として世界的にも珍しい「白へび」等が有名である。

管内労働市場の状況は、令和3年度の有効求人倍率が1.17倍となり、前年度(1.06倍)に比べ0.11ポイント上昇した。

沿 革

| | | |
|----|---------|-------------------------|
| 昭和 | 11年 5月 | 町営麻里布職業紹介所設置 |
| | 13年 11月 | 国営移管麻里布職業紹介所となる |
| | 14年 4月 | 麻里布駅前に庁舎新築移転 |
| | 15年 4月 | 市制施工により岩国職業紹介所と改称 |
| | 16年 2月 | 岩国国民職業指導所と改称 |
| | 19年 3月 | 岩国国民勤労働員署と改称 |
| | 20年 8月 | 戦災により庁舎全壊麻里布国民学校に移転 |
| | 20年 10月 | 岩国勤労署と改称 |
| | 20年 10月 | 岩国市麻里布町昭和幼稚園に移転 |
| | 21年 7月 | 岩国駅前に庁舎復旧竣工 |
| | 22年 4月 | 岩国公共職業安定所と改称 |
| | 35年 4月 | 現在地に庁舎新設移転 |
| | 57年 7月 | 岩国市福祉会館に岩国市高齢者職業相談室開設 |
| | 62年 3月 | 現在地に庁舎新営 |
| 平成 | 7年 11月 | 岩国駅前村永ビルに岩国パートサテライト開設 |
| | 18年 4月 | 岩国パートバンク改称(旧岩国パートサテライト) |
| | 20年 3月 | 岩国パートバンク廃止 |
| | 22年 3月 | 岩国市高齢者職業相談室廃止 |

庁 舎 ・ 敷 地 の 現 況

岩国公共職業安定所

位置 岩国市山手町1丁目1の21
電話 (0827)21-3281 (代表)

| | 庁 舎 | | | 敷地面積 |
|-------|--------------------|------|--------|--------|
| | 構 造 | 面 積 | 建築年月 | |
| 本 庁 舎 | 鉄筋コンクリート造 2 階 建 | 856㎡ | 昭62. 3 | 1,679㎡ |
| 車 庫 | 鉄 骨 造 | 18㎡ | 平12. 3 | |

庁舎位置図

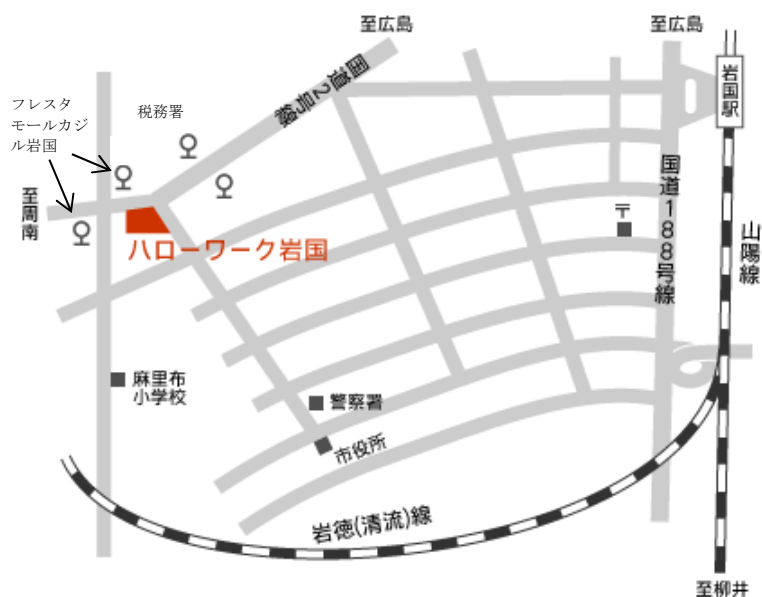

《 組 織 図（職員） 》

岩国公共職業安定所
令和4年6月1日現在

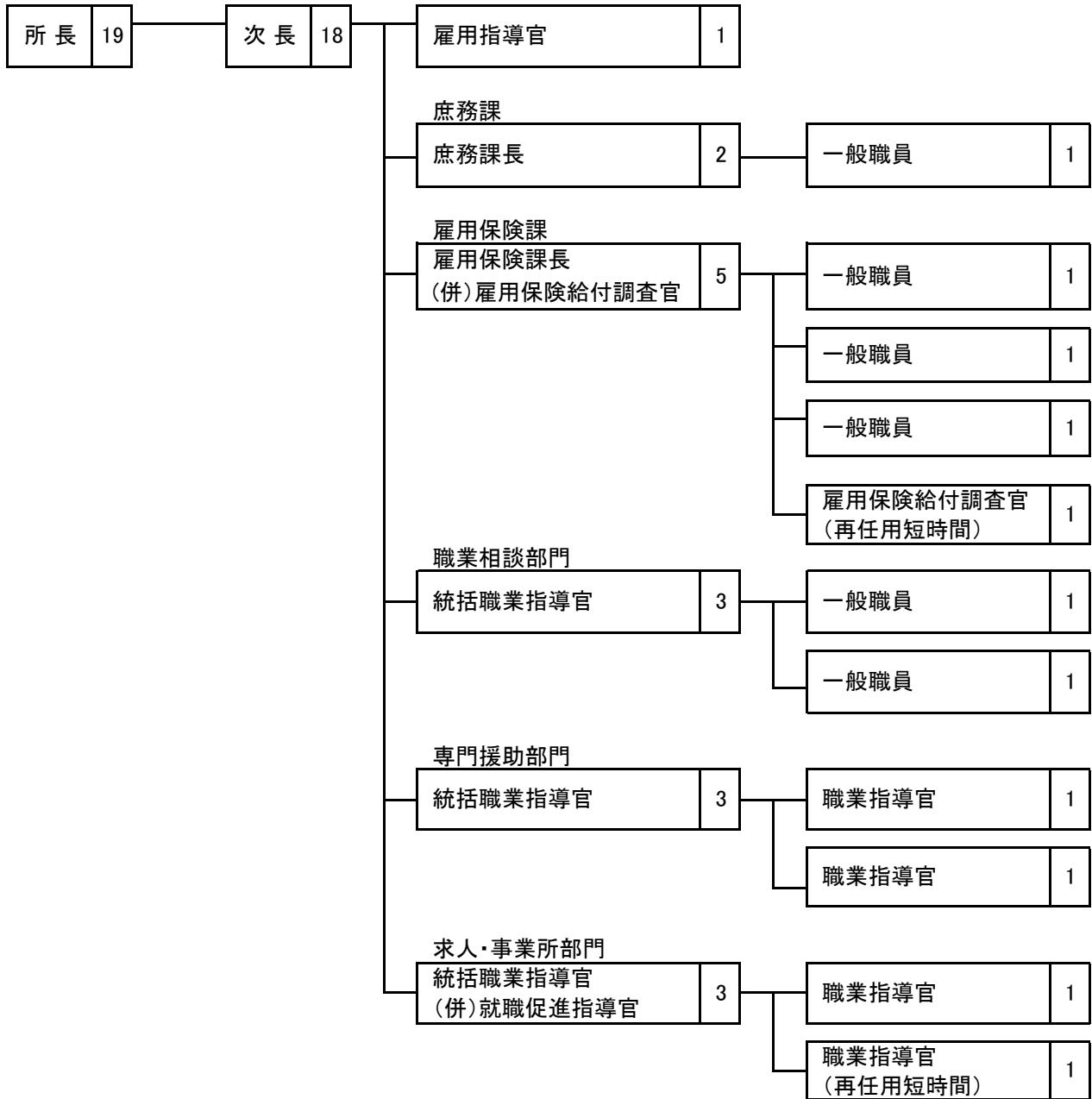

所内配置図

岩国公共職業安定所

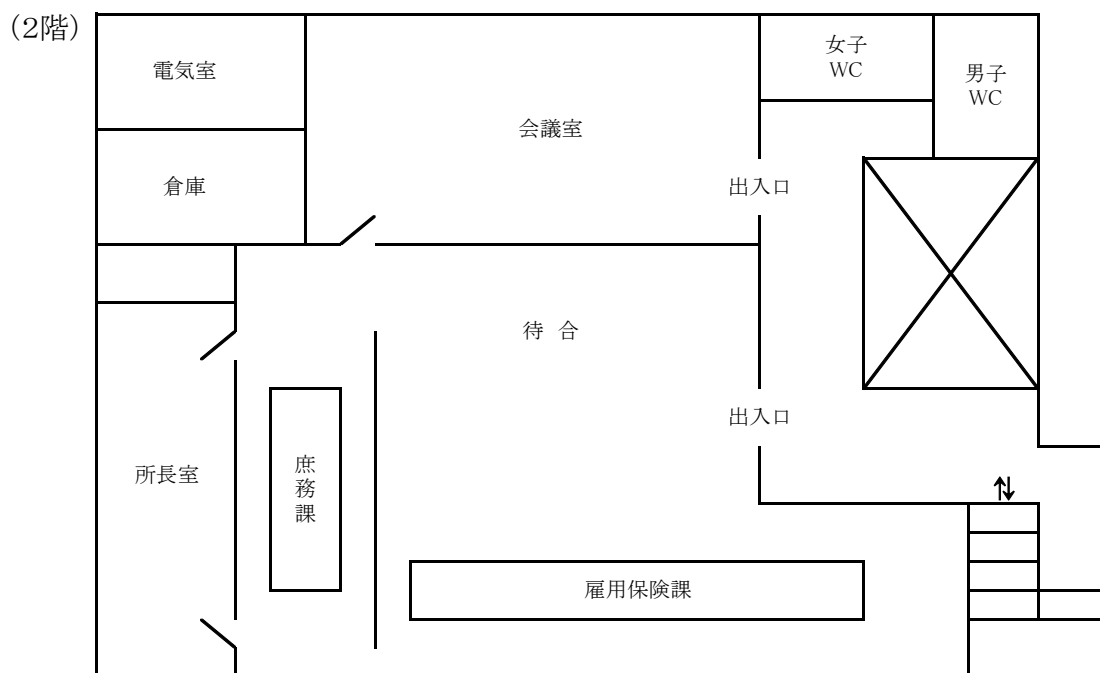
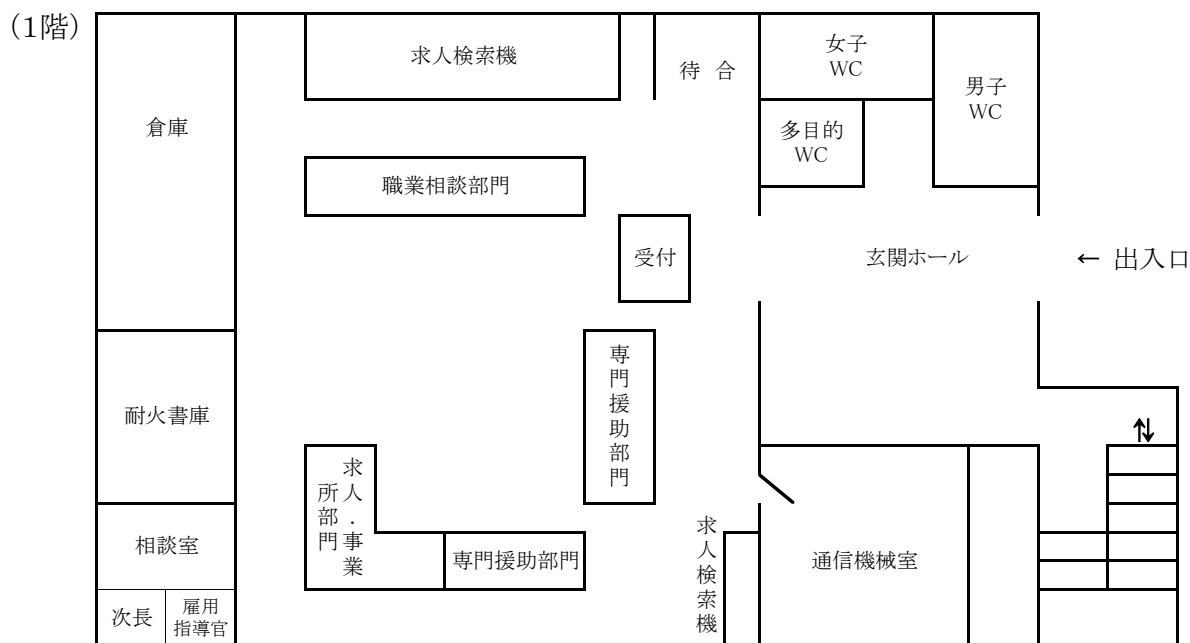

最近10年間の主要業務の推移

(パートを含み、学卒を除く月平均)

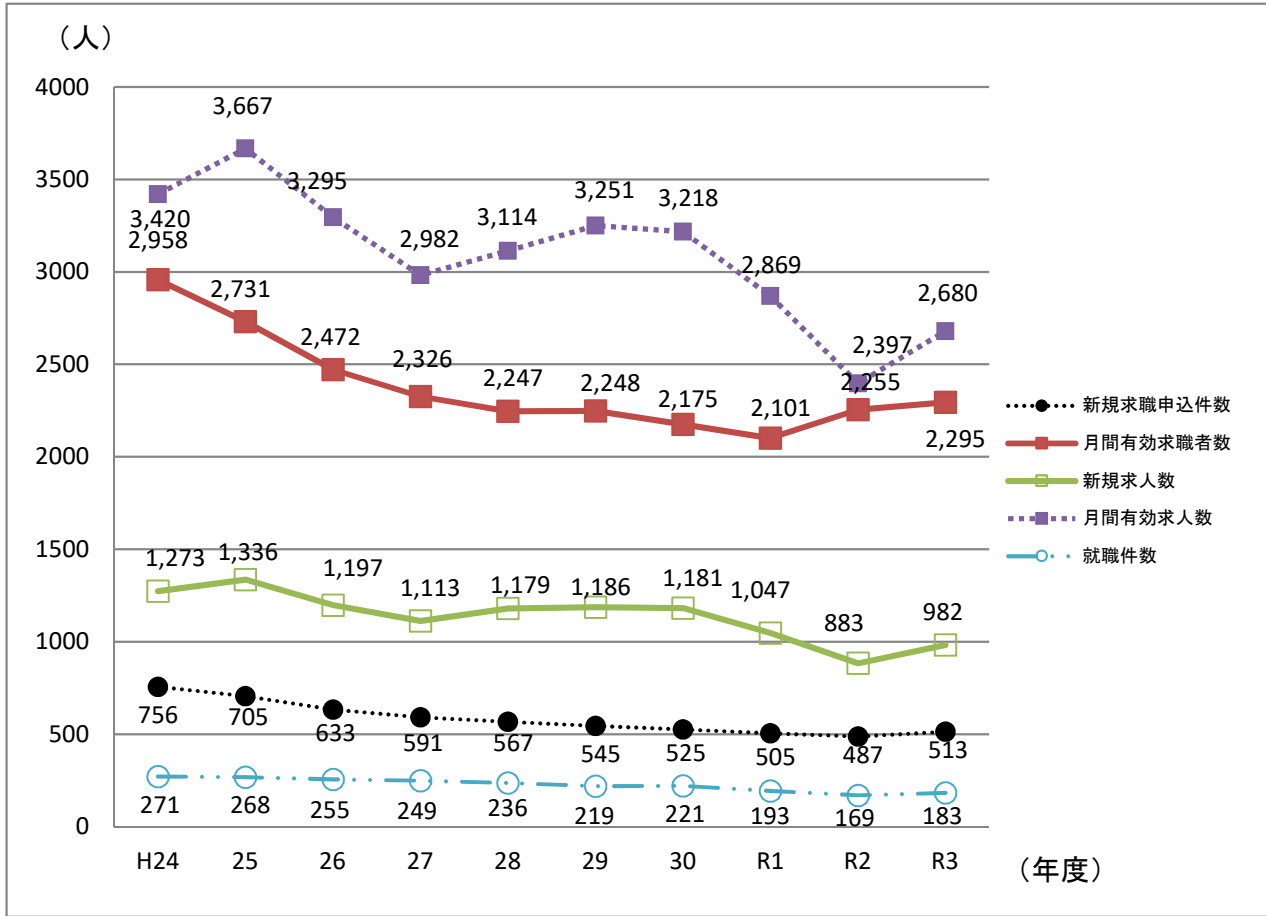

| 年度 | H24 | 25 | 26 | 27 | 28 | 29 | 30 | R1 | R2 | R3 |
|-----------|-------|-------|-------|-------|-------|-------|-------|-------|-------|-------|
| 新規求職申込件数 | 756 | 705 | 633 | 591 | 567 | 545 | 525 | 505 | 487 | 513 |
| 月間有効求職者数 | 2,958 | 2,731 | 2,472 | 2,326 | 2,247 | 2,248 | 2,175 | 2,101 | 2,255 | 2,295 |
| 新規求人数 | 1,273 | 1,336 | 1,197 | 1,113 | 1,179 | 1,186 | 1,181 | 1,047 | 883 | 982 |
| 月間有効求人数 | 3,420 | 3,667 | 3,295 | 2,982 | 3,114 | 3,251 | 3,218 | 2,869 | 2,397 | 2,680 |
| 紹介件数 | 1,045 | 964 | 806 | 735 | 651 | 620 | 564 | 509 | 459 | 455 |
| 就職件数 | 271 | 268 | 255 | 249 | 236 | 219 | 221 | 193 | 169 | 183 |
| 充足数 | 289 | 283 | 258 | 248 | 233 | 212 | 209 | 182 | 164 | 174 |
| 有効求人倍率(倍) | 1.16 | 1.34 | 1.33 | 1.28 | 1.39 | 1.45 | 1.48 | 1.37 | 1.06 | 1.17 |
| 就職率(%) | 35.8 | 38.0 | 40.2 | 42.0 | 41.6 | 40.2 | 42.0 | 38.2 | 34.8 | 35.7 |
| 充足率(%) | 22.7 | 21.2 | 21.6 | 22.3 | 19.8 | 17.9 | 17.7 | 17.4 | 18.6 | 17.7 |

※ハローワークインターネットサービスの機能拡充に伴い、令和3年9月以降の数値には、ハローワークに来所せず、オンライン上で求職登録した求職者数や、求職者がハローワークインターネットサービスの求人へ直接応募した就職件数等が含まれている。

2. 職業紹介業務

月別一般職業紹介状況(R3年度)

(パートタイムを含み、新規学卒者を除く)

| 項目 | 月別 | | | | | | | | | | | | R3年度 計 | R3年度 月平均 | R2年度 計 | R2年度 月平均 |
|----------|---------|-------|-------|-------|-------|-------|-------|-------|-------|---------|-------|-------|-----------|-------------|-----------|-------------|
| | R3 4 | 5 | 6 | 7 | 8 | 9 | 10 | 11 | 12 | R4 1 | 2 | 3 | | | | |
| 新規求職申込件数 | 713 | 457 | 473 | 497 | 460 | 469 | 531 | 471 | 383 | 593 | 552 | 559 | 6,158 | 513 | 5,845 | 487 |
| 月間有効求職者数 | 2,448 | 2,359 | 2,313 | 2,217 | 2,213 | 2,230 | 2,267 | 2,242 | 2,183 | 2,295 | 2,361 | 2,413 | 27,541 | 2,295 | 27,055 | 2,255 |
| 新規求人数 | 881 | 874 | 1,023 | 830 | 800 | 1,002 | 1,016 | 940 | 1,016 | 1,094 | 1,101 | 1,204 | 11,781 | 982 | 10,592 | 883 |
| 月間有効求人数 | 2,453 | 2,517 | 2,589 | 2,476 | 2,413 | 2,447 | 2,643 | 2,738 | 2,772 | 2,871 | 3,029 | 3,216 | 32,164 | 2,680 | 28,767 | 2,397 |
| 紹介件数 | 513 | 444 | 441 | 403 | 385 | 402 | 465 | 432 | 374 | 494 | 523 | 582 | 5,458 | 455 | 5,504 | 459 |
| 就職件数 | 207 | 182 | 191 | 175 | 147 | 156 | 195 | 154 | 178 | 156 | 181 | 276 | 2,198 | 183 | 2,033 | 169 |
| 充足数 | 201 | 171 | 173 | 187 | 141 | 156 | 189 | 153 | 164 | 134 | 179 | 243 | 2,091 | 174 | 1,966 | 164 |
| 有効求人倍率 | 1.00 | 1.07 | 1.12 | 1.12 | 1.09 | 1.10 | 1.17 | 1.22 | 1.27 | 1.25 | 1.28 | 1.33 | 1.17 | — | 1.06 | — |
| 就職率(%) | 29.0 | 39.8 | 40.4 | 35.2 | 32.0 | 33.3 | 36.7 | 32.7 | 46.5 | 26.3 | 32.8 | 49.4 | 35.7 | — | 34.8 | — |
| 充足率(%) | 22.8 | 19.6 | 16.9 | 22.5 | 17.6 | 15.6 | 18.6 | 16.3 | 16.1 | 12.2 | 16.3 | 20.2 | 17.7 | — | 18.6 | — |

月別パートタイム職業紹介状況(R3年度)

(新規学卒者を除く)

| 項目 | 月別 | | | | | | | | | | | | R3年度 計 | R3年度 月平均 | R2年度 計 | R2年度 月平均 |
|----------|---------|-------|-------|-------|-------|-------|-------|-------|-------|---------|-------|-------|-----------|-------------|-----------|-------------|
| | R3 4 | 5 | 6 | 7 | 8 | 9 | 10 | 11 | 12 | R4 1 | 2 | 3 | | | | |
| 新規求職申込件数 | 364 | 194 | 188 | 210 | 200 | 192 | 253 | 170 | 164 | 243 | 240 | 248 | 2,666 | 222 | 2,455 | 205 |
| 月間有効求職者数 | 1,167 | 1,141 | 1,111 | 1,049 | 1,036 | 1,030 | 1,096 | 1,046 | 1,011 | 1,023 | 1,066 | 1,077 | 12,853 | 1,071 | 12,182 | 1,015 |
| 新規求人数 | 319 | 351 | 381 | 330 | 295 | 345 | 488 | 340 | 409 | 474 | 438 | 459 | 4,629 | 386 | 3,976 | 331 |
| 月間有効求人数 | 903 | 949 | 951 | 951 | 890 | 872 | 1,051 | 1,051 | 1,118 | 1,125 | 1,240 | 1,272 | 12,373 | 1,031 | 10,055 | 838 |
| 紹介件数 | 216 | 201 | 189 | 154 | 153 | 168 | 229 | 175 | 180 | 242 | 245 | 262 | 2,414 | 201 | 2,313 | 193 |
| 就職件数 | 99 | 83 | 89 | 84 | 67 | 70 | 107 | 74 | 99 | 70 | 86 | 130 | 1,058 | 88 | 1,035 | 86 |
| 充足数 | 97 | 85 | 79 | 80 | 58 | 63 | 96 | 66 | 87 | 56 | 80 | 131 | 978 | 82 | 966 | 81 |
| 有効求人倍率 | 0.77 | 0.83 | 0.86 | 0.91 | 0.86 | 0.85 | 0.96 | 1.00 | 1.11 | 1.10 | 1.16 | 1.18 | 0.96 | — | 0.83 | — |
| 就職率(%) | 27.2 | 42.8 | 47.3 | 40.0 | 33.5 | 36.5 | 42.3 | 43.5 | 60.4 | 28.8 | 35.8 | 52.4 | 39.7 | — | 42.2 | — |
| 充足率(%) | 30.4 | 24.2 | 20.7 | 24.2 | 19.7 | 18.3 | 19.7 | 19.4 | 21.3 | 11.8 | 18.3 | 28.5 | 21.1 | — | 24.3 | — |

※ハローワークインターネットサービスの機能拡充に伴い、令和3年9月以降の数値には、ハローワークに来所せず、オンライン上で求職登録した求職者数や、求職者がハローワークインターネットサービスの求人に直接応募した就職件数等が含まれている。

月別産業別新規求人状況(一般)(R3年度)

| 産業別 | 月別 | | | | | | | | | | | | R3年度 計 | R3年度 月平均 | R2年度 計 | R2年度 月平均 |
|----------------|---------|-----|-----|-----|-----|-----|-----|-----|-----|---------|-----|-----|-----------|-------------|-----------|-------------|
| | R3 4 | 5 | 6 | 7 | 8 | 9 | 10 | 11 | 12 | R4 1 | 2 | 3 | | | | |
| 農・林・漁業 | 4 | 8 | 13 | 2 | 2 | 17 | 4 | 3 | 0 | 15 | 4 | 1 | 73 | 6 | 58 | 5 |
| 鉱業 | 0 | 3 | 0 | 0 | 3 | 0 | 0 | 3 | 1 | 0 | 0 | 1 | 11 | 1 | 7 | 1 |
| 建設業 | 177 | 105 | 171 | 152 | 99 | 161 | 140 | 158 | 134 | 170 | 170 | 182 | 1,819 | 152 | 1,616 | 135 |
| 製造業 | 64 | 69 | 98 | 63 | 76 | 101 | 59 | 76 | 98 | 69 | 80 | 112 | 965 | 80 | 779 | 65 |
| 電気・ガス・熱供給・水道業 | 2 | 0 | 0 | 1 | 0 | 1 | 2 | 0 | 0 | 1 | 1 | 0 | 8 | 1 | 3 | 0 |
| 情報通信業 | 9 | 0 | 0 | 0 | 0 | 0 | 0 | 0 | 0 | 0 | 0 | 0 | 9 | 1 | 15 | 1 |
| 運輸業 | 42 | 30 | 47 | 34 | 31 | 58 | 34 | 35 | 52 | 31 | 44 | 40 | 478 | 40 | 466 | 39 |
| 卸売・小売業 | 93 | 48 | 71 | 58 | 72 | 68 | 81 | 73 | 81 | 78 | 65 | 106 | 894 | 75 | 888 | 74 |
| 金融・保険業 | 1 | 5 | 3 | 2 | 5 | 4 | 2 | 6 | 2 | 3 | 5 | 3 | 41 | 3 | 32 | 3 |
| 不動産業 | 5 | 0 | 3 | 7 | 8 | 1 | 10 | 5 | 7 | 9 | 7 | 3 | 65 | 5 | 58 | 5 |
| 学術研究、専門・技術サービス | 18 | 9 | 9 | 15 | 14 | 13 | 12 | 11 | 12 | 15 | 13 | 11 | 152 | 13 | 137 | 11 |
| 宿泊業、飲食サービス業 | 15 | 9 | 11 | 11 | 2 | 11 | 11 | 2 | 19 | 10 | 11 | 10 | 122 | 10 | 167 | 14 |
| 生活関連サービス業・娯楽業 | 5 | 25 | 16 | 12 | 21 | 14 | 10 | 21 | 29 | 15 | 29 | 38 | 235 | 20 | 135 | 11 |
| 教育・学習支援業 | 3 | 3 | 1 | 1 | 6 | 1 | 2 | 9 | 1 | 3 | 10 | 5 | 45 | 4 | 36 | 3 |
| 医療・福祉 | 77 | 122 | 117 | 89 | 117 | 120 | 105 | 138 | 98 | 134 | 145 | 156 | 1,418 | 118 | 1,356 | 113 |
| 複合サービス事業 | 0 | 19 | 0 | 0 | 0 | 9 | 13 | 0 | 0 | 15 | 0 | 2 | 58 | 5 | 68 | 6 |
| サービス業 | 24 | 31 | 43 | 26 | 28 | 32 | 20 | 36 | 34 | 31 | 48 | 26 | 379 | 32 | 403 | 34 |
| 公務・その他 | 23 | 37 | 39 | 27 | 21 | 46 | 23 | 24 | 39 | 21 | 31 | 49 | 380 | 32 | 392 | 33 |
| 合計 | 562 | 523 | 642 | 500 | 505 | 657 | 528 | 600 | 607 | 620 | 663 | 745 | 7,152 | 596 | 6,616 | 551 |

月別産業別新規求人状況(パート)(R3年度)

| 産業別 | 月別 | | | | | | | | | | | | R3年度 計 | R3年度 月平均 | R2年度 計 | R2年度 月平均 |
|----------------|---------|-----|-----|-----|-----|-----|-----|-----|-----|---------|-----|-----|-----------|-------------|-----------|-------------|
| | R3 4 | 5 | 6 | 7 | 8 | 9 | 10 | 11 | 12 | R4 1 | 2 | 3 | | | | |
| 農・林・漁業 | 3 | 7 | 4 | 2 | 0 | 5 | 2 | 2 | 0 | 5 | 7 | 2 | 39 | 3 | 35 | 3 |
| 鉱業 | 0 | 0 | 0 | 0 | 0 | 0 | 0 | 0 | 0 | 0 | 0 | 0 | 0 | 0 | 0 | 0 |
| 建設業 | 2 | 15 | 31 | 9 | 10 | 16 | 17 | 14 | 14 | 12 | 19 | 18 | 177 | 15 | 141 | 12 |
| 製造業 | 32 | 19 | 22 | 27 | 28 | 17 | 42 | 25 | 15 | 26 | 30 | 20 | 303 | 25 | 280 | 23 |
| 電気・ガス・熱供給・水道業 | 0 | 0 | 0 | 0 | 0 | 0 | 3 | 0 | 0 | 0 | 2 | 0 | 5 | 0 | 3 | 0 |
| 情報通信業 | 0 | 0 | 1 | 0 | 0 | 0 | 0 | 0 | 0 | 0 | 0 | 0 | 1 | 0 | 7 | 1 |
| 運輸業 | 7 | 15 | 7 | 3 | 8 | 13 | 6 | 5 | 7 | 10 | 9 | 4 | 94 | 8 | 99 | 8 |
| 卸売・小売業 | 67 | 43 | 76 | 51 | 31 | 60 | 93 | 52 | 65 | 65 | 58 | 75 | 736 | 61 | 724 | 60 |
| 金融・保険業 | 2 | 1 | 2 | 2 | 4 | 2 | 2 | 1 | 1 | 2 | 0 | 0 | 19 | 2 | 3 | 0 |
| 不動産業 | 4 | 7 | 2 | 2 | 8 | 4 | 4 | 3 | 6 | 8 | 1 | 6 | 55 | 5 | 31 | 3 |
| 学術研究、専門・技術サービス | 0 | 3 | 12 | 4 | 6 | 10 | 0 | 5 | 11 | 2 | 3 | 10 | 66 | 6 | 55 | 5 |
| 宿泊業、飲食サービス業 | 13 | 25 | 14 | 28 | 25 | 26 | 46 | 19 | 55 | 50 | 29 | 69 | 399 | 33 | 215 | 18 |
| 生活関連サービス業・娯楽業 | 24 | 18 | 31 | 48 | 23 | 16 | 30 | 29 | 33 | 39 | 31 | 52 | 374 | 31 | 234 | 20 |
| 教育・学習支援業 | 11 | 6 | 8 | 5 | 6 | 3 | 10 | 10 | 8 | 10 | 8 | 22 | 107 | 9 | 120 | 10 |
| 医療・福祉 | 121 | 113 | 117 | 113 | 103 | 116 | 166 | 96 | 123 | 162 | 131 | 117 | 1,478 | 123 | 1,310 | 109 |
| 複合サービス事業 | 1 | 1 | 0 | 0 | 2 | 0 | 16 | 1 | 0 | 4 | 2 | 1 | 28 | 2 | 23 | 2 |
| サービス業 | 20 | 51 | 24 | 30 | 29 | 38 | 33 | 50 | 38 | 22 | 67 | 40 | 442 | 37 | 354 | 30 |
| 公務・その他 | 12 | 27 | 30 | 6 | 12 | 19 | 18 | 28 | 33 | 57 | 41 | 23 | 306 | 26 | 342 | 29 |
| 合計 | 319 | 351 | 381 | 330 | 295 | 345 | 488 | 340 | 409 | 474 | 438 | 459 | 4,629 | 386 | 3,976 | 331 |

障害者職業紹介状況

(令和3年度)

| 種別 項目 | 計 | | 身体障害者 | | 知的障害者 | | 精神障害者 | その他障害者 |
|----------|-----|-------|-------|-------|-------|-------|-------|--------|
| | | 重度障害者 | | 重度障害者 | | 重度障害者 | | |
| 新規求職申込件数 | 270 | 26 | 69 | 24 | 27 | 2 | 152 | 22 |
| 紹介件数 | 328 | 29 | 78 | 29 | 16 | 0 | 194 | 40 |
| 就職件数 | 117 | 11 | 22 | 11 | 13 | 0 | 65 | 17 |
| 新規登録者数 | 121 | 9 | 29 | 9 | 11 | 0 | 68 | 13 |

障害者登録状況

(令和4年3月末現在)

| 種別 障害部位 | 計 | | | 有効求職者 | | | 就業中の者 | | | 保留中の者 | | | |
|------------|----------------|-------|-----|-------|-----|-----|-------|-----|-----|-------|-----|-----|----|
| | 計 | 男 | 女 | 計 | 男 | 女 | 計 | 男 | 女 | 計 | 男 | 女 | |
| 合計 | 1,837 | 1,084 | 747 | 496 | 285 | 210 | 977 | 573 | 401 | 364 | 226 | 136 | |
| 身体障害者計 | 745 | 480 | 263 | 172 | 116 | 55 | 404 | 253 | 150 | 169 | 111 | 58 | |
| 内 訳 | 視覚 | 54 | 35 | 19 | 9 | 5 | 4 | 35 | 23 | 12 | 10 | 7 | 3 |
| | 聴覚・平衡 音声言語等 | 85 | 47 | 38 | 21 | 15 | 6 | 44 | 22 | 22 | 20 | 10 | 10 |
| | 上肢 | 156 | 108 | 47 | 37 | 27 | 10 | 83 | 57 | 25 | 36 | 24 | 12 |
| | 下肢 | 202 | 110 | 92 | 36 | 16 | 20 | 113 | 57 | 56 | 53 | 37 | 16 |
| | 体幹 | 32 | 23 | 9 | 8 | 6 | 2 | 17 | 12 | 5 | 7 | 5 | 2 |
| | 脳病変運動機能 | 6 | 4 | 2 | 1 | 1 | 0 | 4 | 2 | 2 | 1 | 1 | 0 |
| | 内部機能 | 207 | 151 | 55 | 58 | 45 | 12 | 107 | 79 | 28 | 42 | 27 | 15 |
| | その他 | 3 | 2 | 1 | 2 | 1 | 1 | 1 | 1 | 0 | 0 | 0 | 0 |
| 知的障害者 | 303 | 186 | 117 | 40 | 23 | 17 | 195 | 120 | 75 | 68 | 43 | 25 | |
| 精神障害者 | 693 | 367 | 322 | 242 | 127 | 115 | 331 | 173 | 156 | 120 | 67 | 51 | |
| 発達障害者 | 27 | 19 | 8 | 9 | 6 | 3 | 18 | 13 | 5 | 0 | 0 | 0 | |
| 難病障害者 | 64 | 28 | 36 | 30 | 11 | 19 | 28 | 13 | 15 | 6 | 4 | 2 | |
| 高次脳機能障害者 | 4 | 3 | 1 | 3 | 2 | 1 | 1 | 1 | 0 | 0 | 0 | 0 | |
| その他障害者 | 1 | 1 | 0 | 0 | 0 | 0 | 0 | 0 | 0 | 1 | 1 | 0 | |

民間企業における障害者の雇用状況

(令和3年6月1日現在)

| 区分 項目 | 企業数 | 雇用状況 | | | 雇用率達成企業の割合(%) |
|----------|---------|--------------|-----------|---------|---------------|
| | | 常用労働者数 | 障害者数 | 実雇用率(%) | |
| 全国 | 106,924 | 27,156,780.5 | 597,786.0 | 2.20 | 47.0 |
| 山口県 | 976 | 178,234.5 | 4,629.0 | 2.60 | 56.3 |
| 岩国 | 90 | 11,146.5 | 182.5 | 1.85 | 50.0 |

(注) 1. 常用労働者数とは、常用労働者総数から除外率相当数(身体障害者及び知的障害者が就業することが困難であると認められる職種が相当の割合を占める業種について定められた率を常用労働者総数に乗じて得た数)を除いた法定雇用障害者数の基礎となる労働者数である。

2. 障害者数とは、身体障害者、知的障害者及び精神障害者の計である。「重度」(重度身体障害者及び重度知的障害者)については法律上、1人を2人に相当するものとしており、ダブルカウントを行っている。重度身体障害者以外の身体障害者である短時間労働者、重度知的障害者以外の知的障害者である短時間労働者、精神障害者である短時間労働者については1人を0.5人に相当するものとしてカウントを行っている。

3. 雇用保険業務

雇用保険適用・給付の推移(H24年度～R3年度)

| 項目 | | 年度別 | | | | | | | | | |
|--------|------------------|-----------|---------|---------|---------|---------|---------|---------|---------|---------|---------|
| | | H24 | 25 | 26 | 27 | 28 | 29 | 30 | R1 | R2 | R3 |
| 適 用 | 新規適用 | 118 | 149 | 125 | 96 | 129 | 106 | 74 | 81 | 96 | 82 |
| | 廃止 | 101 | 106 | 95 | 95 | 81 | 85 | 89 | 83 | 66 | 103 |
| | 事業所数 | 2,372 | 2,419 | 2,454 | 2,453 | 2,472 | 2,523 | 2,526 | 2,521 | 2,544 | 2,559 |
| | 取得件数 | 5,794 | 6,231 | 5,853 | 6,747 | 6,018 | 5,719 | 5,558 | 5,322 | 4,669 | 4,619 |
| | 喪失件数 | 5,977 | 5,522 | 5,890 | 5,448 | 5,105 | 5,223 | 5,137 | 5,275 | 4,676 | 4,981 |
| | 離職票交付枚数 | 5,088 | 4,565 | 4,842 | 4,560 | 4,173 | 4,292 | 4,174 | 4,233 | 3,765 | 3,926 |
| | 被保険者数 | 33,261 | 34,211 | 34,421 | 35,381 | 34,133 | 35,040 | 35,621 | 35,708 | 35,702 | 35,586 |
| 給 付 | 受給資格決定件数 | 2,391 | 1,991 | 2,002 | 1,816 | 1,762 | 1,724 | 1,580 | 1,625 | 1,687 | 1,632 |
| | 初回受給者数 | 1,971 | 1,674 | 1,531 | 1,443 | 1,382 | 1,385 | 1,402 | 1,327 | 1,386 | 1,342 |
| | 支給終了者数 | 1,428 | 1,326 | 1,214 | 1,121 | 1,085 | 1,053 | 1,045 | 955 | 1,015 | 1,010 |
| | 受給者実人員 (基本手当) | 9,311 | 7,328 | 6,497 | 6,131 | 5,689 | 5,602 | 5,573 | 5,466 | 5,898 | 5,773 |
| | 支給金額 (千円) | 1,163,109 | 836,347 | 741,159 | 701,964 | 636,377 | 615,790 | 657,756 | 650,945 | 864,242 | 717,001 |

※受給資格決定件数は速報値であり、今後修正があり得る。

事務組合の状況

(令和4年3月末現在)

| 項目 年度 | 事務組合数 | 委託事業所数 | 被保険者数 |
|----------|-------|--------------|--------------|
| H29年度 | 25 | 1,213(47.8%) | 7,968(22.6%) |
| H30年度 | 25 | 1,204(47.7%) | 8,234(23.2%) |
| R1年度 | 25 | 1,190(47.2%) | 8,306(23.4%) |
| R2年度 | 25 | 1,194(46.6%) | 8,337(25.7%) |
| R3年度 | 19 | 1,181(46.3%) | 8,245(23.5%) |

月別一般雇用保険給付状況(R3年度)

| 項目 \ 月別 | R3 4 | 5 | 6 | 7 | 8 | 9 | 10 | 11 | 12 | R4 1 | 2 | 3 | R3年度 計 | R3年度 月平均 | R2年度 計 | R2年度 月平均 |
|--------------|---------|--------|--------|--------|--------|--------|--------|--------|--------|---------|--------|--------|-----------|-------------|-----------|-------------|
| 受給資格決定件数 | 212 | 168 | 133 | 142 | 131 | 116 | 127 | 125 | 92 | 124 | 134 | 128 | 1,632 | 136 | 1,687 | 141 |
| 初回受給者数 | 134 | 137 | 126 | 122 | 104 | 106 | 100 | 115 | 108 | 78 | 117 | 95 | 1,342 | 112 | 1,386 | 116 |
| 支給終了者数 | 72 | 72 | 82 | 79 | 74 | 95 | 96 | 67 | 100 | 100 | 73 | 100 | 1,010 | 84 | 1,015 | 85 |
| 受給者実人員(基本手当) | 488 | 483 | 539 | 522 | 528 | 540 | 524 | 536 | 534 | 511 | 502 | 499 | 6,206 | 517 | 5,898 | 492 |
| 支給金額(千円) | 54,234 | 52,220 | 66,632 | 61,806 | 64,226 | 65,265 | 53,600 | 61,255 | 56,856 | 63,545 | 53,390 | 63,972 | 717,001 | 59,750 | 701,530 | 58,461 |
| 再就職手当受給者数 | 30 | 50 | 57 | 47 | 35 | 42 | 30 | 35 | 39 | 32 | 42 | 43 | 482 | 40 | 531 | 44 |
| 支給金額(千円) | 12,635 | 20,188 | 20,433 | 15,683 | 13,270 | 17,067 | 10,748 | 11,293 | 13,414 | 11,240 | 15,781 | 18,332 | 180,084 | 15,007 | 206,049 | 17,171 |
| 就業手当受給者実人員 | 1 | 2 | 3 | 5 | 4 | 2 | 2 | 0 | 1 | 1 | 0 | 1 | 22 | 2 | 19 | 2 |
| 支給金額(千円) | 46 | 110 | 128 | 337 | 164 | 85 | 245 | 0 | 30 | 137 | 0 | 120 | 1,403 | 117 | 1,213 | 101 |

※基本手当の受給者実人員と支給金額は所定給付日数内のものである。

※受給資格決定件数は速報値であり、今後修正があり得る。

月別高年齢雇用継続給付状況(R3年度)

| 項目 \ 月別 | R3 4 | 5 | 6 | 7 | 8 | 9 | 10 | 11 | 12 | R4 1 | 2 | 3 | R3年度 計 | R3年度 月平均 | R2年度 計 | R2年度 月平均 |
|----------------|---------|--------|-------|--------|-------|--------|-------|--------|-------|---------|-------|--------|-----------|-------------|-----------|-------------|
| 受給者実人員(基本給付金) | 338 | 581 | 342 | 539 | 337 | 539 | 333 | 541 | 326 | 507 | 307 | 472 | 5,162 | 430 | 5,594 | 466 |
| 支給金額(千円) | 7,792 | 13,708 | 7,702 | 12,454 | 7,588 | 12,100 | 6,960 | 12,020 | 7,247 | 11,352 | 6,963 | 10,282 | 116,168 | 9,681 | 134,678 | 11,223 |
| 受給者実人員(再就職給付金) | 0 | 0 | 0 | 0 | 0 | 0 | 0 | 0 | 0 | 0 | 0 | 0 | 0 | 0 | 0 | 0 |
| 支給金額(千円) | 0 | 0 | 0 | 0 | 0 | 0 | 0 | 0 | 0 | 0 | 0 | 0 | 0 | 0 | 0 | 0 |

月別育児休業給付状況(R3年度)

| 項目 \ 月別 | R3 4 | 5 | 6 | 7 | 8 | 9 | 10 | 11 | 12 | R4 1 | 2 | 3 | R3年度 計 | R3年度 月平均 | R2年度 計 | R2年度 月平均 |
|----------|---------|--------|--------|--------|--------|--------|--------|--------|--------|---------|--------|--------|-----------|-------------|-----------|-------------|
| 受給者実人員 | 231 | 229 | 213 | 186 | 261 | 203 | 235 | 240 | 205 | 240 | 207 | 286 | 2,736 | 228 | 2,561 | 213 |
| 支給金額(千円) | 27,129 | 26,099 | 26,132 | 21,119 | 30,522 | 24,175 | 26,712 | 27,866 | 24,111 | 28,677 | 24,297 | 33,571 | 320,410 | 26,701 | 302,622 | 25,219 |

年度別介護休業給付状況

| 項目 \ 年度 | H24 | H25 | H26 | H27 | H28 | H29 | H30 | R1 | R2 | R3 |
|----------|-------|-------|-------|-----|-------|-------|-------|-------|-------|-------|
| 支給件数 | 16 | 10 | 13 | 5 | 15 | 8 | 20 | 17 | 20 | 30 |
| 支給金額(千円) | 2,589 | 2,779 | 1,619 | 802 | 3,759 | 1,532 | 5,773 | 4,530 | 3,517 | 6,066 |

岩国公共職業安定所

〒740-0022 岩国市山手町一丁目1番21号

TEL(0827)21-3281(代)

FAX(0827)23-2863

表紙 (庶務課員撮影)

錦帯橋