

令和3年度

業務概況



三見橋(通称眼鏡橋)

ハローワーク萩

萩公共職業安定所

目 次

管内概況	1
管内概略図	2
沿 革	3
組織図・所内配置図	4
労働市場の動き（グラフ）	5
一般職業紹介状況（パートを含む）	6
一般職業紹介状況（パートを除く）	8
パートタイム職業紹介状況	9
中高年齢者の職業紹介状況	10
産業別・規模別新規求人状況	11
障害者の登録状況・雇用状況	12
新規学校卒業者紹介状況（自己就職を含む）	13
雇用保険適用及び労働保険事務組合委託状況	14
雇用保険適用業務取扱状況	15
一般雇用保険給付状況（1）	16
一般雇用保険給付状況（2）	17
高年齢雇用継続・育児休業・教育訓練・介護休業給付状況	18
不正受給処分等状況	19

管内概況

〈管轄区域〉

山口県北部日本海沿岸に位置し、平成17年3月に合併したことにより2市6町4村から萩市、長門市、阿武郡阿武町の2市1町となった。総面積は、およそ1,171.6k㎡で県全体の約19.2%を占め、人口は78,498人で県全体の約6.0%を占めている。

〈地勢〉

日本海の怒濤に浸食された断崖、絶壁、洞門、石柱、岩礁などの奇勝「青海島」（長門市）や、海上に点在する島々と海岸線のおりなす景観を一望できる「笠山」（萩市）など、「北長門海岸国定公園」の絶景と称されている海岸部と、中国山地最西端の山地地帯からなっている。

〈歴史〉

萩市は、慶長9年（1604）毛利輝元が防長2州の要衝として「萩城」を構えてから、文久3年（1863）まで約260年間36万石の城下町として栄えた。さらに、幕末においては吉田松陰門下から数多くの英才を輩出し、明治維新発祥の地と呼ばれるようになった。

現在でも、世界遺産に登録された、萩反射炉、恵美須ヶ鼻造船所跡、大板山たたら製鉄跡、萩城下町、松下村塾などの数多くの史跡や維新に活躍した人々の旧宅が残され、夏みかんと土堀に代表される城下町の風景や、昔ながらの武家屋敷のたたずまいに、毎年大勢の観光客が訪れている。

〈管内の概況〉

管内の主たる産業は、地理的要因から日本海の海洋資源を活かした漁業や水産加工業、中国山地の肥沃で豊かな土の恵みを活用した農業、「一楽二萩三唐津」といわれ、茶器として名高い「萩焼」中心の窯業、近世日本の発進＝維新の礎を築いた地としての名所・史跡を観光資源にしてのホテル・旅館などサービス産業などがあげられる。

また、管内の産業別就業者の割合は、第1次産業が12.4%（県内では高率である）、第2次産業が19.7%、第3次産業は67.9%となっているが、製造業は集積度が低く、第3次産業は中小零細企業がその大半を占めているなど、恒常的に雇用機会が不足傾向にある。このため若年者の人口流出に歯止めがかからず、高齢化が著しい。

近年は小郡萩道路（山口市～萩市）の部分開通や山陰自動車道（長門市～萩市）の開通などの道路網の整備により、地域間交流の活発化・観光周遊性の向上が見込まれ、企業進出や観光客の増加が期待されている。

〈管内市町情勢一覧〉

	萩市	長門市	阿武町	合計
(1) 総面積 (k㎡)	698.31	357.31	115.95	1,171.6
(2) 人口 (人)	43,705	31,803	2,990	78,498
(3) 世帯数 (世帯)	20,432	14,135	1,365	35,932
(4) 事業所数 (所)	3,180	1,736	172	5,088
(5) 従業者数 (人)	20,394	12,823	1,135	34,352

(注) 資料出所

- (1) 国土交通省国土地理院
「全国都道府県市区町村別面積調」 (令4.1.1)
- (2)・(3) 山口県統計分析課
「山口県人口移動統計調査」 (令3.10.1)
- (4)・(5) 経済センサス基礎調査 (28.6.1)

管内概略図

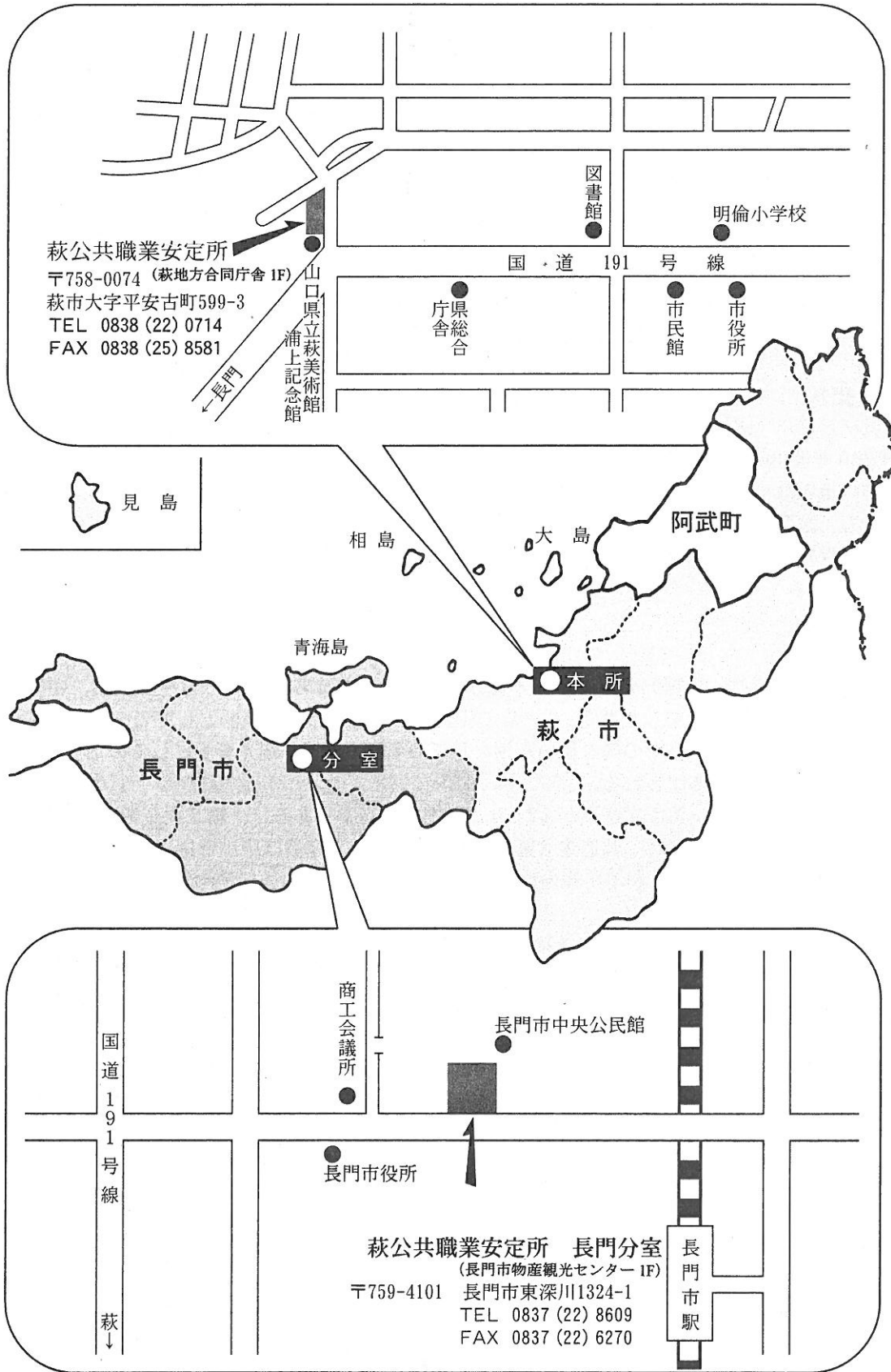

沿 革

- 大正 10 年 3 月 1 日 職業紹介法制定により町営職業紹介所を萩町役場（萩市大字江向 602）内に
創設。
(昭和 7 年 7 月市制施行、萩市となる)
- 昭和 13 年 7 月 1 日 職業紹介法一部改正により国営に移管、厚生省所管となる。
- 昭和 16 年 2 月 1 日 官制改正により萩国民職業指導所と改称。
- 昭和 19 年 3 月 1 日 官制改正により萩国民勤労働員署と改称、内務省所管となる。
- 昭和 20 年 10 月 6 日 官制改正によりはぎ勤労署と改称。
- 昭和 22 年 4 月 8 日 官制改正により萩公共職業安定所と改称、厚生省所管となる。
- 昭和 22 年 9 月 1 日 労働省設立、労働省所管となる。
- 昭和 22 年 12 月 1 日 職業安定法施行。
- 昭和 25 年 5 月 1 日 萩市大字御許町 141 番地の萩勤労管理事務所跡に庁舎移転。
- 昭和 37 年 1 月 29 日 萩市大字江向 344 番地に庁舎新築移転。
- 昭和 44 年 1 月 1 日 長門市に長門分室新設。
- 昭和 50 年 4 月 1 日 雇用保険法施行。
- 昭和 55 年 4 月 1 日 公共職業安定所の再編整備実施により現行の 1 課 2 部門に組織改正。
- 昭和 56 年 7 月 6 日 雇用保険トータル・システム運用開始。
- 昭和 62 年 6 月 1 日 総合的雇用情報システム運用開始。
- 平成 2 年 1 月 8 日 愛称「ハローワーク」の使用を開始。
- 平成 5 年 3 月 29 日 現在地（地方合同庁舎内）に庁舎新築移転。
- 平成 13 年 1 月 6 日 厚生省と労働省が統合され、厚生労働省として発足。
- 平成 17 年 3 月 22 日 管轄の 2 市 6 町 4 村が合併により 2 市 1 町となる。

組 織 図

(令和4年4月1日現在)

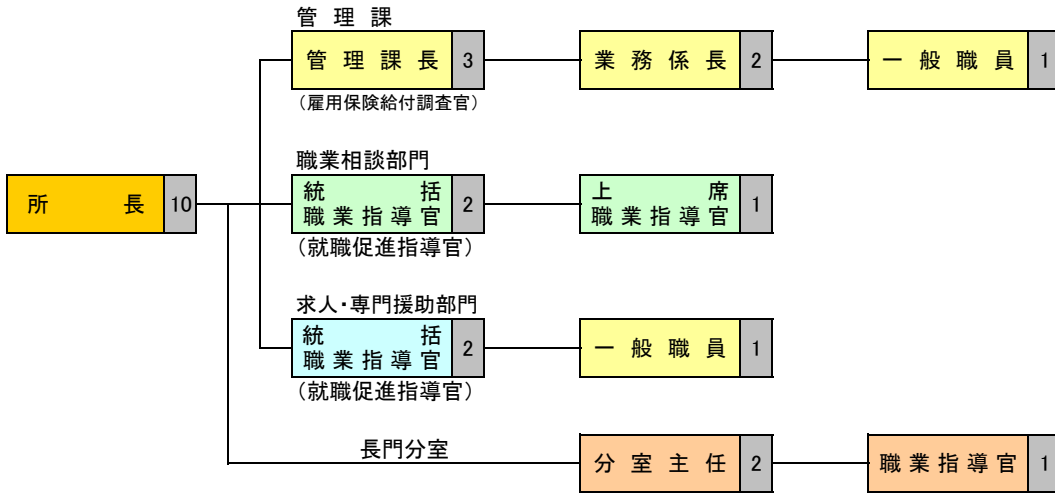

所内配置図 (萩本所)

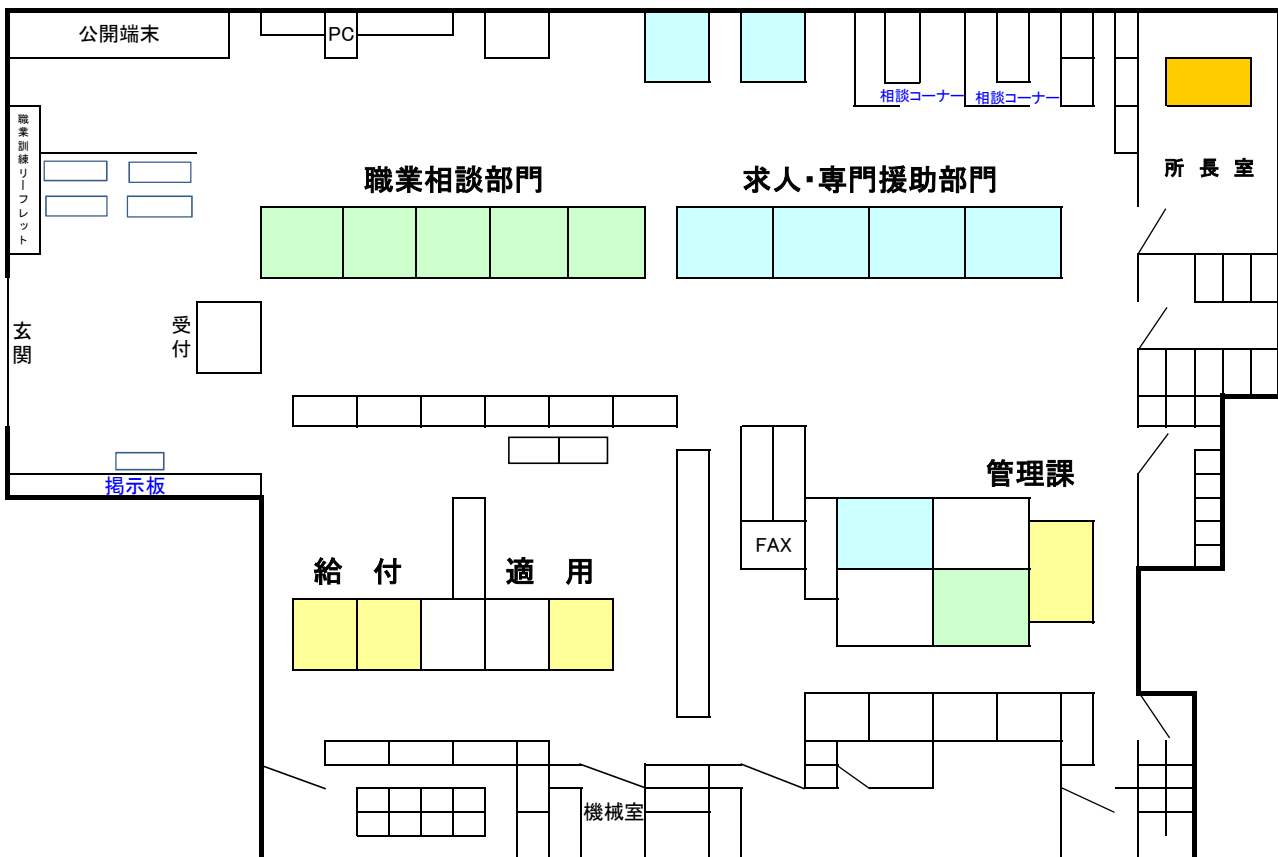

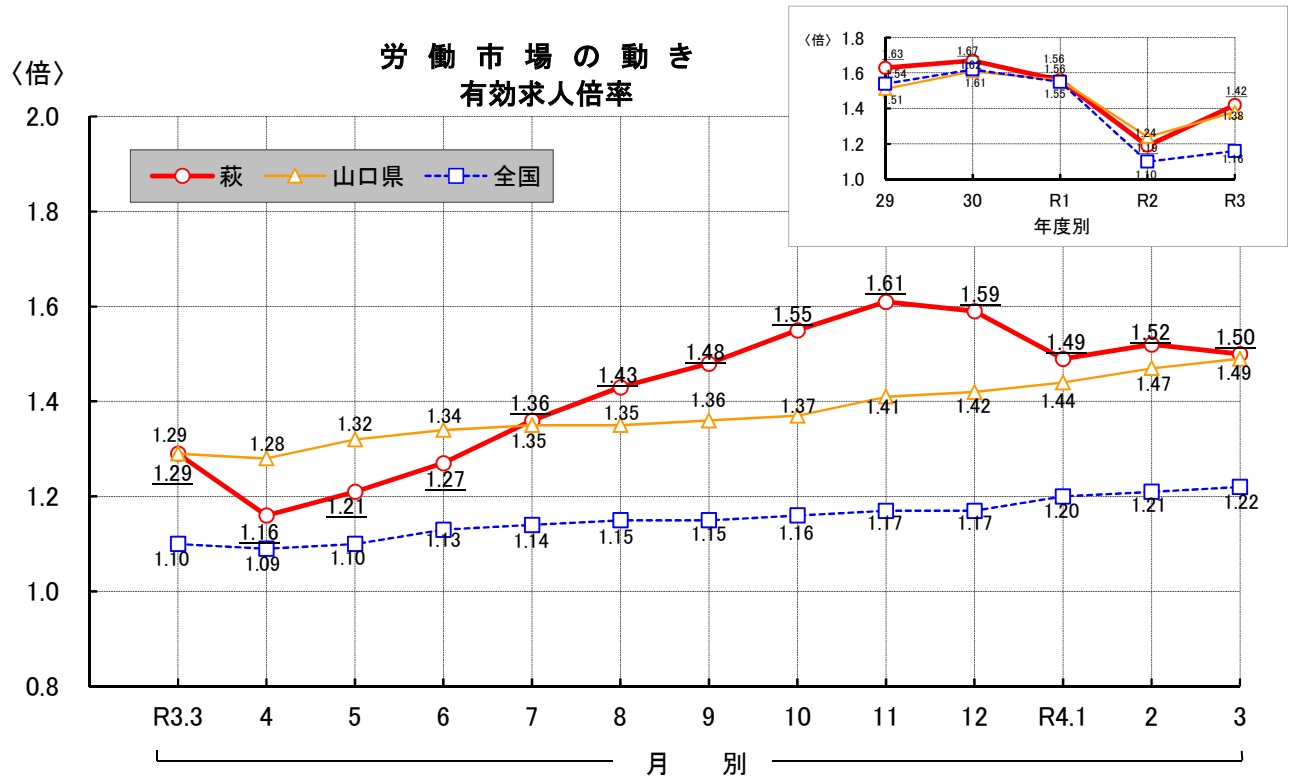

※ ・ 学卒を除き、パートを含む ・ 全国及び山口県は季節調整値である。

有効求人・求職・就職状況

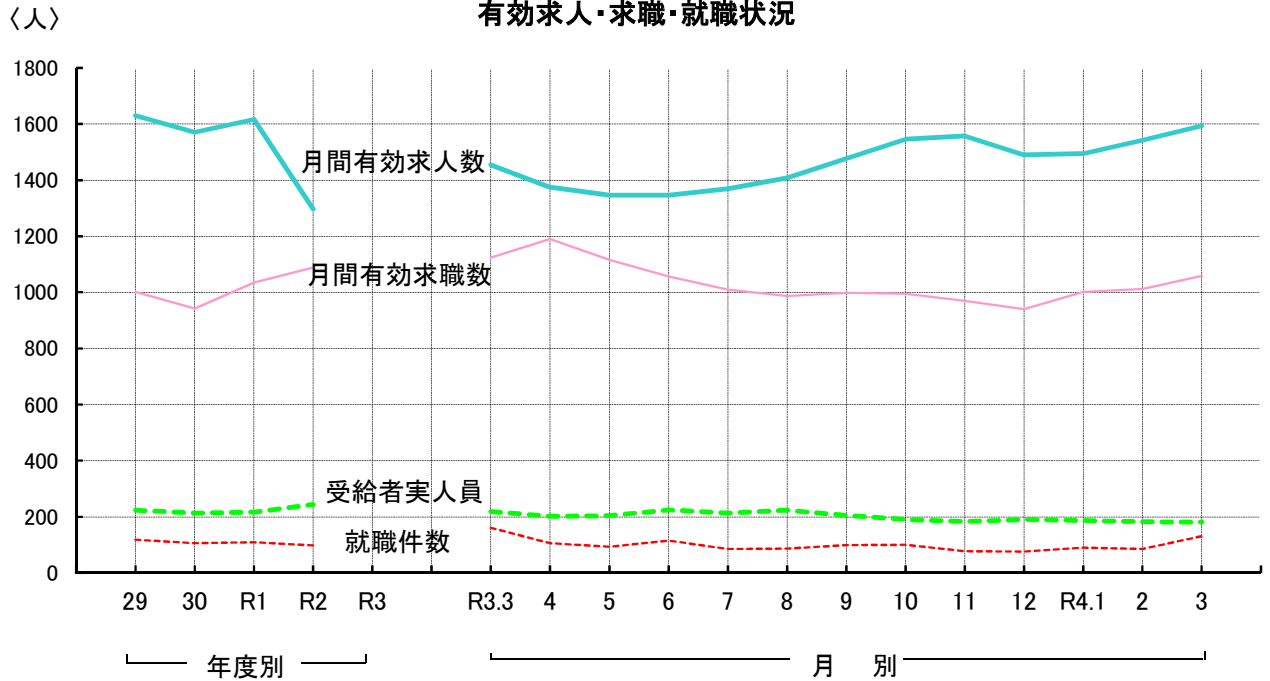

	29	30	R1	R2	R3		R3.3	4	5	6	7	8	9	10	11	12	R4.1	2	3
月間有効求人数	1,630	1,571	1,616	1,297			1,454	1,375	1,346	1,346	1,369	1,408	1,477	1,545	1,557	1,490	1,494	1,542	1,593
月間有効求職数	1,001	942	1,034	1,088			1,123	1,190	1,116	1,056	1,009	987	998	995	969	940	1,001	1,012	1,059
受給者実人員	224	213	217	244			219	202	204	225	213	224	205	190	184	190	187	183	181
就職件数	118	106	109	98			161	106	93	115	85	87	99	100	78	76	90	85	131

※ ・ 求人・求職及び就職件数は学卒を除き、パートを含む。 ・ 各年度の数値は月平均値である。

一般職業紹介状況 <パートを含む>

年 月	項 目	① 新規求職申込件数		② 新 規 求 人 数	新 規 求 人 倍 率 $\frac{②}{①}$ (倍)	③ 月間有効求職者数			
		うち男	うち保			うち男	うち保		
31 年 度 計		2,908	1,235	824	6,804	2.34	12,411	5,592	4,730
	月平均	242	103	69	567	-	1,034	466	394
令和 2 年 度 計		2,750	1,245	686	5,703	2.07	13,050	6,205	5,058
	月平均	229	104	57	475	-	1,088	517	422
令和 3 年 度 計		2,665	1,194	632	6,297	2.36	12,332	6,071	3,929
	月平均	222	100	53	525	-	1,028	506	327
令和 3 年	4 月	356	150	94	455	1.28	1,190	584	352
	5 月	223	96	61	477	2.14	1,116	540	367
	6 月	200	93	50	517	2.59	1,056	510	372
	7 月	205	89	52	464	2.26	1,009	491	357
	8 月	184	83	48	528	2.87	987	484	332
	9 月	225	86	50	567	2.52	998	479	325
	10 月	208	93	47	536	2.58	995	468	307
	11 月	204	105	48	540	2.65	969	464	302
	12 月	150	79	38	487	3.25	940	484	291
令和 4 年	1 月	259	121	60	547	2.11	1,001	515	321
	2 月	200	87	41	599	3.00	1,012	516	307
	3 月	251	112	43	580	2.31	1,059	536	296

(注) 学卒を除き、パートタイムを含む。

令和3年9月以降の数値には、ハローワークに来所せず、オンライン上で「求職者マイページ」を開設した求職者数や、ハローワークインターネットサービスで探した求人に直接応募する「オンライン自主応募」による就職件数等が含まれています。

④ 月間有効 求人人数	有効 求人倍率 パートを含む $\frac{④}{③}$ (倍)	⑤ 紹介件数			⑥ 就職件数			就職率 (%) $\frac{⑥}{①} \times 100$	⑦ 充足数	充足率 (%) $\frac{⑦}{②} \times 100$
		うち男	うち保	うち男	うち保					
19,394	1.56	2,617	1,212	570	1,305	542	354	44.9	1,122	16.5
1,616	-	218	101	48	109	45	30	-	94	-
15,564	1.19	2,488	1,213	561	1,170	513	425	42.5	1,042	18.3
1,616	-	218	101	48	109	45	30	-	94	-
17,542	1.42	2,388	1,138	463	1,145	497	299	43.0	1,022	16.2
1,462	-	199	95	39	95	41	25	-	85	-
1,375	1.16	257	117	50	106	43	20	29.8	101	22.2
1,346	1.21	194	92	37	93	35	22	41.7	75	15.7
1,346	1.27	216	94	5	115	50	33	57.5	89	17.2
1,369	1.36	195	88	50	85	35	27	41.5	75	16.2
1,408	1.43	180	76	46	87	35	26	47.3	77	14.6
1,477	1.48	203	95	40	99	42	26	44.0	87	15.3
1,545	1.55	184	94	52	100	45	31	48.1	91	17.0
1,557	1.61	195	100	38	78	38	23	38.2	81	15.0
1,490	1.59	122	61	28	76	38	19	50.7	70	14.4
1,494	1.49	206	106	36	90	40	22	34.7	76	13.9
1,542	1.52	203	106	47	85	34	21	42.5	74	12.4
1,593	1.50	233	109	34	131	62	29	52.2	126	21.7

一般職業紹介状況〈パートを除く〉

項目 年月	求 職 者 数				求 人 数		有 効 求人倍率 ④ ②(倍)	⑤就 職 件 数	
	①新規求職者		②月間有効求職者		③ 新 規 人 求 人	④ 月 間 有 効 求 人			うち男
		うち男		うち男					
31年度計	1,655	932	6,997	4,157	4,017	11,415	1.63	746	403
月平均	138	78	583	346	335	951	-	62	34
令和2年度計	1,536	889	7,236	4,416	3,471	9,608	1.33	695	383
月平均	128	74	603	368	289	801	-	58	32
令和3年度計	1,515	823	6,900	4,096	3,790	10,656	1.54	626	331
月平均	126	69	575	341	316	888	-	52	28
令和3年4月	179	85	636	381	272	816	1.28	53	28
5月	124	63	610	353	309	812	1.33	45	24
6月	114	69	591	352	307	837	1.42	62	30
7月	112	65	565	344	262	847	1.50	49	24
8月	110	57	552	335	337	855	1.55	47	25
9月	138	66	566	328	352	912	1.61	57	29
10月	106	61	552	318	314	956	1.73	65	38
11月	128	75	554	317	341	955	1.72	50	28
12月	81	52	527	320	283	881	1.67	43	23
令和4年1月	156	89	567	346	308	903	1.59	49	27
2月	115	59	570	340	372	922	1.62	44	24
3月	152	82	610	362	333	960	1.57	62	31

(注) 学卒及びパートタイムを除く。

パートタイム職業紹介状況

項目 年月	求 職 者 数				求 人 数		有 効 求人倍率 ④ ②(倍)	⑤就 職 件 数	
	①新規求職者		②月間有効求職者		③ 新 規 求 人	④ 月 間 有 効 求 人			うち女
		うち女		うち女					
31年度計	1,253	950	5,414	3,851	2,787	7,979	1.47	559	420
月平均	104	79	451	321	232	665	—	47	35
令和2年度計	1,214	858	5,814	4,025	2,232	5,956	1.02	475	345
月平均	101	72	485	335	186	496	—	40	29
令和3年度計	1,150	779	5,432	3,457	2,507	6,886	1.27	519	353
月平均	96	65	453	288	209	574	—	43	29
令和3年 4月	177	112	554	351	183	559	1.01	53	38
5月	99	66	506	319	168	534	1.06	48	37
6月	86	62	465	307	210	509	1.09	53	33
7月	93	69	444	297	202	522	1.18	36	25
8月	74	48	435	286	191	553	1.27	40	30
9月	87	67	432	281	215	565	1.31	42	29
10月	102	70	443	293	222	589	1.33	35	28
11月	76	46	415	268	199	602	1.45	28	18
12月	69	42	413	249	204	609	1.47	33	18
令和4年 1月	103	71	434	265	239	591	1.36	41	28
2月	85	57	442	266	227	620	1.40	41	31
3月	99	69	449	275	247	633	1.41	69	38

中高年齢者の職業紹介状況

項目 年月	求職者数		③ 月間 有効求人	有効 求人倍率 ③ ② (倍)	④ 紹介 件数	⑤ 就 職 数	就職率 (%) ⑤ ① × 100
	① 新規 求職者	② 月間 有効 求職者					
31年度計	772	3,449	3,942	1.14	622	288	37.3
月平均	64	287	329	—	52	24	—
令和2年度計	725	3,799	3,311	0.87	694	279	38.5
月平均	60	317	276	—	58	23	—
令和3年度計	743	3,453	3,475	1.01	638	253	34.1
月平均	62	288	290	—	53	21	—
令和2年 4月	92	327	279	0.85	70	22	23.9
5月	67	311	281	0.90	45	13	19.4
6月	57	311	290	0.93	66	32	56.1
7月	49	293	293	1.00	51	19	38.8
8月	50	275	296	1.08	31	17	34.0
9月	71	288	298	1.03	71	28	39.4
10月	51	273	297	1.09	56	25	49.0
11月	68	282	292	1.04	57	22	32.4
12月	35	257	271	1.05	23	19	54.3
令和3年 1月	68	261	281	1.08	48	13	19.1
2月	60	277	291	1.05	56	17	28.3
3月	75	298	306	1.03	64	26	34.7

(注) 常用 (パートタイムを除く) である。

産業別・規模別新規求人状況

産業別・規模別	年 月	令和3年度	令和 3年	令和 3年	令和 3年	令和 3年	令和2年度
		計	4月～6月	7月～9月	10月～12月	1月～3月	計
A, B 農、林、漁業 (01～04)		42	10	7	12	13	36
C 鉱業 (05)		0	0	0	0	0	0
D 建設業 (06～08)		583	145	146	142	150	523
E 製造業 (09～32)		787	164	192	198	233	538
09 食 料 品 製 造 業		296	56	60	90	90	167
10 飲 料 ・ た ば こ ・ 飼 料 製 造 業		5	0	2	1	2	0
11 織 維 工 業		8	3	0	1	4	5
12 木 材 ・ 木 製 品 製 造 業 (家 具 を 除 く)		59	15	20	11	13	21
13 家 具 ・ 装 備 品 製 造 業		0	0	0	0	0	0
14 パ ル プ ・ 紙 ・ 紙 加 工 品 製 造 業		0	0	0	0	0	0
15 印 刷 ・ 同 関 連 産 業		1	1	0	0	0	5
16 化 学 工 業		0	0	0	0	0	0
17 石 油 製 品 ・ 石 炭 製 品 製 造 業		0	0	0	0	0	0
18 プ ラ ス チ ッ ク 製 品 製 造 業		17	1	4	6	6	13
19 ゴ ム 製 品 製 造 業		0	0	0	0	0	0
21 窯 業 ・ 土 石 製 品 製 造 業		15	0	4	2	9	4
22 鉄 鋼 業		0	0	0	0	0	0
23 非 鉄 金 属 製 造 業		35	11	13	0	11	35
24 金 属 製 品 製 造 業		263	57	69	64	73	219
25 は ん 用 機 械 器 具 製 造 業		7	1	1	3	2	5
26 生 産 用 機 械 器 具 製 造 業		35	6	6	12	11	15
27 業 務 用 機 械 器 具 製 造 業		46	13	13	8	12	17
28 電 子 部 品 ・ ア ハ イ ス ・ 電 子 回 路 製 造 業		0	0	0	0	0	0
29 電 気 機 械 器 具 製 造 業		0	0	0	0	0	0
30 情 報 通 信 機 械 器 具 製 造 業		0	0	0	0	0	0
31 輸 送 用 機 械 器 具 製 造 業		0	0	0	0	0	5
20.32 そ の 他 の 製 造 業		0	0	0	0	0	0
F 電 気 ・ ガ ス ・ 熱 供 給 ・ 水 道 業 (33～36)		0	0	0	0	0	0
G 情 報 通 信 業 (37～41)		14	4	4	5	1	14
H 運 輸 業 (42～49)		134	26	43	35	30	150
I 卸 売 ・ 小 売 業 (50～61)		346	89	96	80	81	338
J 金 融 ・ 保 険 業 (62～67)		8	3	1	1	3	7
K 不 動 産 業 (68～70)		8	4	2	1	1	12
L 学 術 研 究 ・ 専 門 ・ 技 術 サ ー ビ ス 業 (71～74)		37	5	9	6	17	29
M 宿 泊 ・ 飲 食 サ ー ビ ス 業 (75～77)		220	50	56	57	57	245
N 生 活 関 連 サ ー ビ ス ・ 娯 楽 業 (78～80)		158	38	38	36	46	84
O 教 育 ・ 学 習 支 援 業 (81, 82)		18	1	1	8	8	23
P 医 療 ・ 福 祉 (83～85)		1,156	267	289	295	305	1,090
Q 複 合 サ ー ビ ス 事 業 (86, 87)		51	15	9	11	16	38
R サ ー ビ ス 業 (他 に 分 類 さ れ な い も の) (88～96)		179	50	42	39	48	244
S, T 公 務 ・ そ の 他 (97, 98, 99)		49	17	16	12	4	100
合 計		3,790	888	951	938	1,013	3,471
29人以下		1,948	460	501	465	522	1,682
30～99人		916	204	223	249	240	944
100～299人		836	201	199	200	236	687
300～499人		89	22	28	24	15	123
500～999人		1	1	0	0	0	35
1,000人以上		0	0	0	0	0	0

(注) 1. 学卒及びパートタイムを除く。

2. 規模は事業所規模である。

障害者の登録状況

項目	種別	合計	身体障害者	知的障害者	精神障害者	その他
令和2年 3月末現在 登録者数	計	798	338	196	231	33
	有効求職者	211	72	44	85	10
	就業中の者	472	193	138	119	22
	保留中の者	115	73	14	27	1
令和3年 3月末現在 登録者数	計	836	353	204	242	37
	有効求職者	231	82	47	90	12
	就業中の者	476	191	141	121	23
	保留中の者	129	80	16	31	2
令和4年 3月末現在 登録者数	計	889	372	207	270	40
	有効求職者	276	92	52	115	17
	就業中の者	484	199	138	125	22
	保留中の者	129	81	17	30	1

障害者雇用状況

(各年の6月1日現在)

年 別	調査対象 企業数	法定障害者算定基礎数(人)		実雇用率(%)	法定雇用率 未達成企業 の割合(%)	
		うち障害者数(人)	うち身体障害者数			
30 年	47	5,813.5	148.5	90.0	2.55	34.0
31 年	48	5,432.5	149.0	90.5	2.74	31.3
令和 2 年	48	5,511.5	161.0	90.0	2.92	33.3
令和 3 年	51	5,585.0	154.5	83.0	2.77	31.4

新規学校卒業者紹介状況(自己就職を含む)

学校別	区分 卒業年	卒業者数 (①)	就 職 者 数			就職率(% (②/①))	県内 就職率(% (③/②))	求 人 数
			計 (②)	県内 (③)	県外			管内
中学校	平成30年3月	675	1	0	1	0.1	0.0	
	平成31年3月	627	1	1	0	0.2	100.0	
	令和2年3月	582	0	0	0	0	0.0	
	令和3年3月	601	2	2	0	0.3	100.0	
	令和4年3月	591	2	2	0	0.3	100.0	
高等学校	平成30年3月	706	262	169	93	37.1	64.5	367
	平成31年3月	619	216	143	73	34.9	66.2	404
	令和2年3月	647	234	161	73	36.2	68.8	398
	令和3年3月	657	239	164	75	36.4	68.6	385
	令和4年3月	621	204	136	68	32.9	66.7	401

雇用保険適用及び労働保険事務組合委託状況

年月	適用事業所数		被保険者数		労働保険事務組合委託状況				
	各年度末現在	対前年度比 対前年同月比 (%)	各年度末現在	対前年度比 対前年同月比 (%)	組合数	委託事業所数		被保険者数	
						委託率	委託率		
31年度	1,484	▲ 2.4	17,607	▲ 1.6	13	674	45.4	3,910	22.2
令和2年度	1,478	▲ 0.4	17,491	▲ 0.7	13	658	44.5	3,910	22.4
令和3年度	1,473	▲ 0.3	17,269	▲ 1.3	13	657	44.6	3,895	22.6
令和3年 4月	1,480	0.0	17,471	▲ 0.3	13	659	44.5	3,956	22.6
5月	1,481	▲ 0.3	17,563	0.2	13	659	44.5	3,987	22.7
6月	1,488	0.5	17,580	▲ 0.5	13	664	44.6	3,999	22.7
7月	1,487	0.4	17,573	▲ 0.4	13	664	44.7	4,010	22.8
8月	1,487	0.1	17,510	▲ 0.8	13	665	44.7	3,982	22.7
9月	1,471	▲ 0.4	17,494	▲ 0.8	13	658	44.7	3,977	22.7
10月	1,473	▲ 0.5	17,486	▲ 0.6	13	660	44.8	3,983	22.8
11月	1,474	▲ 0.7	17,470	▲ 0.8	13	661	44.8	3,967	22.7
12月	1,473	▲ 0.6	17,430	▲ 0.6	13	659	44.7	3,958	22.7
令和4年 1月	1,472	▲ 0.3	17,352	▲ 0.8	13	658	44.7	3,919	22.6
2月	1,471	▲ 0.7	17,329	▲ 1.0	13	656	44.6	3,916	22.6
3月	1,473	▲ 0.3	17,269	▲ 1.3	13	657	44.6	3,895	22.6

雇用保険適用業務取扱状況

年 月	項 目	新規適用 事業所数	廃 止 事業所数	資 格 取得者数	資 格 喪失者数	離 職 票 交付枚数
31 年 度 計		45	77	2,497	2,688	1,993
	月平均	4	6	208	224	166
令和 2 年 度 計		52	57	2,412	2,587	1,887
	月平均	4	5	201	216	157
令和 3 年 度 計		39	45	2,172	2,393	1,749
	月平均	3	4	181	199	146
令和 3 年	4 月	9	7	502	520	420
	5 月	3	2	282	185	128
	6 月	8	1	171	151	103
	7 月	3	3	159	166	116
	8 月	1	2	139	200	137
	9 月	3	19	143	157	114
	10 月	3	1	146	177	143
	11 月	2	1	147	164	106
	12 月	1	3	100	137	100
令和 4 年	1 月	2	3	126	203	150
	2 月	2	3	127	144	114
	3 月	2	0	130	189	118

一般雇用保険給付状況（1）

項目 年月	基本手当						給付制限 件数 (法第33条)
	総支給額 (千円)	受給資格 決定件数	初回 受給者数	受給者 実人員	所定給付 日数内支給 金額(千円)	支給 終了者数	
31年度計	310,093	895	624	2,599	307,225	449	554
月平均	25,841	75	52	217	25,602	37	46
令和2年度計	415,513	877	679	2,933	348,586	503	534
月平均	34,626	73	57	244	29,049	42	45
令和3年度計	310,007	762	586	2,388	293,246	442	492
月平均	25,834	64	49	199	24,437	37	41
令和3年4月	26,695	103	56	202	23,864	30	29
5月	26,676	77	68	204	24,692	31	48
6月	30,821	61	54	225	29,486	40	52
7月	28,673	54	50	213	27,783	31	41
8月	30,074	55	56	224	29,126	39	35
9月	25,388	63	35	205	24,647	51	52
10月	23,128	61	43	190	22,002	38	40
11月	23,709	46	52	184	22,097	37	32
12月	25,180	54	47	190	23,288	36	38
令和4年1月	23,370	72	39	187	21,725	35	29
2月	20,952	53	47	183	20,154	33	46
3月	25,341	63	39	181	24,382	41	50

(注) 短時間を含む。

一般雇用保険給付状況（2）

項目 年月	技能習得手当				傷病手当		高年齢求職者給付金		特例一時金		再就職手当		就業促進定着手当		常用就職支度手当		移転費	
	受講手当		通所手当		実人員	金額 (千円)	受給者数	金額 (千円)	受給者数	金額 (千円)	受給者数	金額 (千円)	受給者数	金額 (千円)	受給者数	金額 (千円)	受給者数	金額 (千円)
	実人員	金額 (千円)	実人員	金額 (千円)														
31年度計	44	309	70	561	13	2,620	314	65,163	12	3,117	327	117,950	111	27,929	4	783	2	252
月平均	4	26	6	47	1	218	26	5,430	1	260	27	9,829	9	2,327	0	65	0	21
令和2年度計	52	342	91	928	15	1,896	346	70,969	10	2,701	311	114,473	95	15,105	1	93	3	663
月平均	4	29	8	77	1	158	29	5,914	1	225	26	9,539	8	1,259	0	8	0	55
令和3年度計	46	331	109	878	12	1,696	366	74,550	7	1,853	268	94,962	90	14,408	2	356	1	182
月平均	4	28	9	73	1	141	31	6,213	1	154	22	7,914	8	1,201	0	30	0	15
令和3年 4月	2	22	7	55	0	0	79	17,222	7	1,853	24	7,964	8	1,237	0	0	1	182
5月	5	34	9	62	1	161	36	8,004	0	0	25	10,145	6	941	1	157	0	0
6月	3	26	9	68	1	130	29	6,149	0	0	29	10,076	5	1,005	0	0	0	0
7月	7	49	9	60	4	607	26	4,893	0	0	24	8,054	5	664	0	0	0	0
8月	5	49	10	71	2	294	21	3,627	0	0	26	9,548	4	734	0	0	0	0
9月	4	20	9	64	0	0	27	5,958	0	0	27	9,164	10	1,612	0	0	0	0
10月	4	16	10	59	1	84	39	7,168	0	0	25	7,832	8	1,114	0	0	0	0
11月	5	38	12	90	1	142	18	3,610	0	0	14	4,889	12	2,106	0	0	0	0
12月	5	42	12	103	0	0	21	3,596	0	0	21	6,996	10	1,953	0	0	0	0
令和4年 1月	3	15	10	84	1	147	25	5,297	0	0	12	4,482	7	850	1	199	0	0
2月	2	11	6	76	1	131	22	4,801	0	0	19	7,237	9	1,282	0	0	0	0
3月	1	9	6	86	0	0	23	4,225	0	0	22	8,575	6	910	0	0	0	0

（注）短時間を含む。

高年齢雇用継続・育児休業・教育訓練・介護休業給付状況

項目 年月	高年齢雇用継続給付					育児休業給付					介護休業給付		教育訓練給付	
	基本給付金		再就職給付金		計	基本給付金		職場復帰給付金		計	受給者数	支給金額 (千円)	受給者数	支給金額 (千円)
	受給者数	支給金額 (千円)	受給者数	支給金額 (千円)		受給者数	支給金額 (千円)	受給者数	支給金額 (千円)					
31年度計	926	36,529	0	0	36,529	540	107,809	0	0	107,809	2	124	39	1,216
月平均	77	3,044	0	0	3,044	45	8,984	0	0	8,984	0	10	3	101
令和2年度計	861	33,783	0	0	33,783	569	113,539	0	0	113,539	8	1,718	49	1,698
月平均	72	2,815	0	0	2,815	47	9,462	0	0	9,462	1	143	4	142
令和3年度計	837	33,478	0	0	33,478	653	121,423	0	0	121,423	11	2,376	51	1,738
月平均	70	2,790	0	0	2,790	54	10,119	0	0	10,119	1	198	4	145
令和3年 4月	69	2,758	0	0	2,758	58	11,067	0	0	11,067	1	110	3	167
5月	73	2,577	0	0	2,577	40	6,831	0	0	6,831	1	132	2	136
6月	83	3,261	0	0	3,261	59	11,524	0	0	11,524	4	1,159	3	68
7月	64	2,589	0	0	2,589	40	7,103	0	0	7,103	1	115	4	255
8月	73	2,991	0	0	2,991	61	11,906	0	0	11,906	2	550	4	139
9月	70	2,744	0	0	2,744	49	8,770	0	0	8,770	1	127	3	89
10月	71	2,981	0	0	2,981	57	10,943	0	0	10,943	0	0	7	189
11月	66	2,567	0	0	2,567	50	10,014	0	0	10,014	0	0	6	86
12月	71	2,923	0	0	2,923	63	11,773	0	0	11,773	0	0	2	26
令和4年 1月	63	2,622	0	0	2,622	56	9,781	0	0	9,781	0	0	5	167
2月	74	2,886	0	0	2,886	60	10,361	0	0	10,361	0	0	4	238
3月	60	2,579	0	0	2,579	60	11,350	0	0	11,350	1	183	8	178

不正受給処分等状況

項目 年月	不正受給摘発状況					
	総件数	うち返納金を伴うもの				
	計	件数	不正 日数	不正受給 金額	うち 基本手当の不正	
					件数	金額
31年度計	0	0	0	0	0	0
令和2年度計	1	1	18	93,204	1	93,204
令和3年度計	0	0	0	0	0	0
令和3年 4月	0	0	0	0	0	0
5月	0	0	0	0	0	0
6月	0	0	0	0	0	0
7月	0	0	0	0	0	0
8月	0	0	0	0	0	0
9月	0	0	0	0	0	0
10月	0	0	0	0	0	0
11月	0	0	0	0	0	0
12月	0	0	0	0	0	0
令和4年 1月	0	0	0	0	0	0
2月	0	0	0	0	0	0
3月	0	0	0	0	0	0

萩 公 共 職 業 安 定 所

〒758-0074 萩市大字平安古町599-3

萩地方合同庁舎 1階

電話 0838 (22) 0714

FAX 0838 (25) 8581

萩公共職業安定所 長門分室

〒759-4101 長門市東深川1324-1

電話 0837 (22) 8609

FAX 0837 (22) 6270