

山口労働局新卒者等人材確保推進本部発表
令和4年4月25日（月）

【照会先】

山口労働局職業安定部
職業安定課長補佐 原田 直哉
厚生労働事務官 末次 巧
電話（083）995－0380

報道関係者各位

就職内定率は、大卒等・高卒とも前年度から増加 新規高卒者については過去最高

—令和4年3月新規学卒者の求人・求職・就職内定状況について—
（令和4年3月末現在）

山口労働局新卒者等人材確保推進本部（本部長：名田 裕）は、令和4年3月新規学卒者の令和4年3月末現在における求人・求職・就職内定状況を取りまとめましたので、公表します。

その概略は以下のとおりです。

【主なポイント】

1 新規大卒者等^{※1}の就職内定状況 [表1]

- ◎ 新規大卒者等（大学生、短大生、高等専門学校生、専修学校生の合計）の就職内定率は96.4%で、前年同期と比べて2.4ポイント増加しました。
- 山口県内の大学に在籍する大学生の就職内定率は96.3%で、前年同期と比べて2.7ポイント増加しました。
- 同短大生の就職内定率は98.1%で、前年同期と比べて3.1ポイント増加しました。
- 同高等専門学校生の就職内定率は100.0%で、前年同期と比べて0.3ポイント増加しました。
- 同専修学校生の就職内定率は94.2%で、前年同期と比べて1.8ポイント増加しました。

2 新規高卒者^{※2}の就職内定状況 [表2]

- ◎ 新規高卒者の就職内定率は99.8%で、前年同期と比べて0.4ポイント増加し、3月末現在としては、現在の形で統計を取り始めた平成7年以降、過去最高となりました。

【参考】

- ※1 新規大卒者等の就職者数は各学校からの報告を取りまとめたもので、自己就職を含みます。
- ※2 新規高卒者には、高等学校専攻科、中等教育学校、総合支援学校の生徒が含まれます。

[表1]

令和4年3月新規大卒者等の就職内定状況

令和4年3月末日現在

| 項目 | 区分 | 合計 | 大学 | 短期大学 | 高等専門学校 | 専修学校 |
|--------------------------------------|----------|--------------------|--------------------|--------------------|----------------------|--------------------|
| | | | 10校 | 5校 | 3校 | 17校 |
| ① 就職希望者数 | 男 | (1,797) 1,912 | (1,328) 1,422 | (27) 20 | (242) 240 | (200) 230 |
| | 女 | (2,189) 2,192 | (1,395) 1,380 | (274) 289 | (89) 99 | (431) 424 |
| | 合計 | (3,986) 4,104 | (2,723) 2,802 | (301) 309 | (331) 339 | (631) 654 |
| | 対前年同期比 | 3.0% | 2.9% | 2.7% | 2.4% | 3.6% |
| ② 就職(内定)決定者数 | 男 | (1,664) 1,816 | (1,222) 1,346 | (22) 18 | (241) 240 | (179) 212 |
| | 女 | (2,084) 2,139 | (1,327) 1,351 | (264) 285 | (89) 99 | (404) 404 |
| | 合計 | (3,748) 3,955 | (2,549) 2,697 | (286) 303 | (330) 339 | (583) 616 |
| | 対前年同期比 | 5.5% | 5.8% | 5.9% | 2.7% | 5.7% |
| うち 県内 就職者数 | 男 | (527) 588 | (330) 374 | (17) 13 | (40) 40 | (140) 161 |
| | 女 | (1,011) 1,036 | (424) 438 | (236) 250 | (21) 25 | (330) 323 |
| | 合計 | (1,538) 1,624 | (754) 812 | (253) 263 | (61) 65 | (470) 484 |
| | 県内就職内定比率 | (41.0) 41.1 | (29.6) 30.1 | (88.5) 86.8 | (18.5) 19.2 | (80.6) 78.6 |
| ③ 就職(内定)率 (②÷①×100) (%) | 男 | (92.6%) 95.0% | (92.0%) 94.7% | (81.5%) 90.0% | (99.6%) 100.0% | (89.5%) 92.2% |
| | 女 | (95.2%) 97.6% | (95.1%) 97.9% | (96.4%) 98.6% | (100.0%) 100.0% | (93.7%) 95.3% |
| | 合計 | (94.0%) 96.4% | (93.6%) 96.3% | (95.0%) 98.1% | (99.7%) 100.0% | (92.4%) 94.2% |
| | 対前年同期比 | 2.4 P | 2.7 P | 3.1 P | 0.3 P | 1.8 P |

(注) 1. ()内は前年同期の数値である。

2. 大学は、医学部を除く数値である。

3. 就職(内定)決定者の把握について、学生からの届出を把握方法としている大学等がある。

[表1グラフ]

過去10年間の就職内定状況の推移(大卒)

[各年度3月末時点]

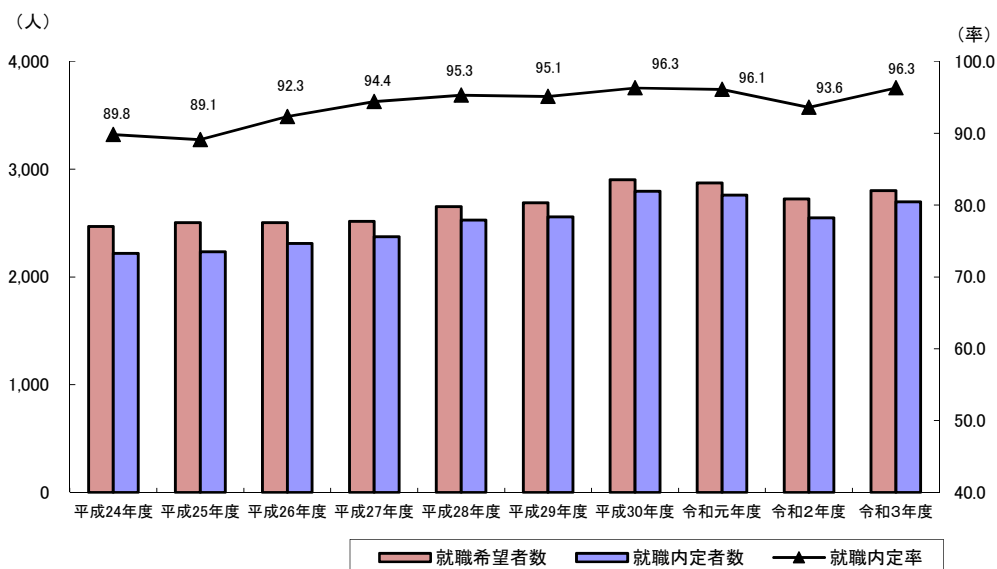

| | 平成24年度 | 平成25年度 | 平成26年度 | 平成27年度 | 平成28年度 | 平成29年度 | 平成30年度 | 令和元年度 | 令和2年度 | 令和3年度 |
|--------|--------|--------|--------|--------|--------|--------|--------|-------|-------|-------|
| 就職希望者数 | 2,469 | 2,504 | 2,503 | 2,515 | 2,652 | 2,688 | 2,901 | 2,872 | 2,723 | 2,802 |
| 就職内定者数 | 2,218 | 2,232 | 2,310 | 2,374 | 2,527 | 2,557 | 2,794 | 2,759 | 2,549 | 2,697 |
| 就職内定率 | 89.8 | 89.1 | 92.3 | 94.4 | 95.3 | 95.1 | 96.3 | 96.1 | 93.6 | 96.3 |

過去10年間の就職内定状況の推移(大卒等)

[各年度3月末時点]

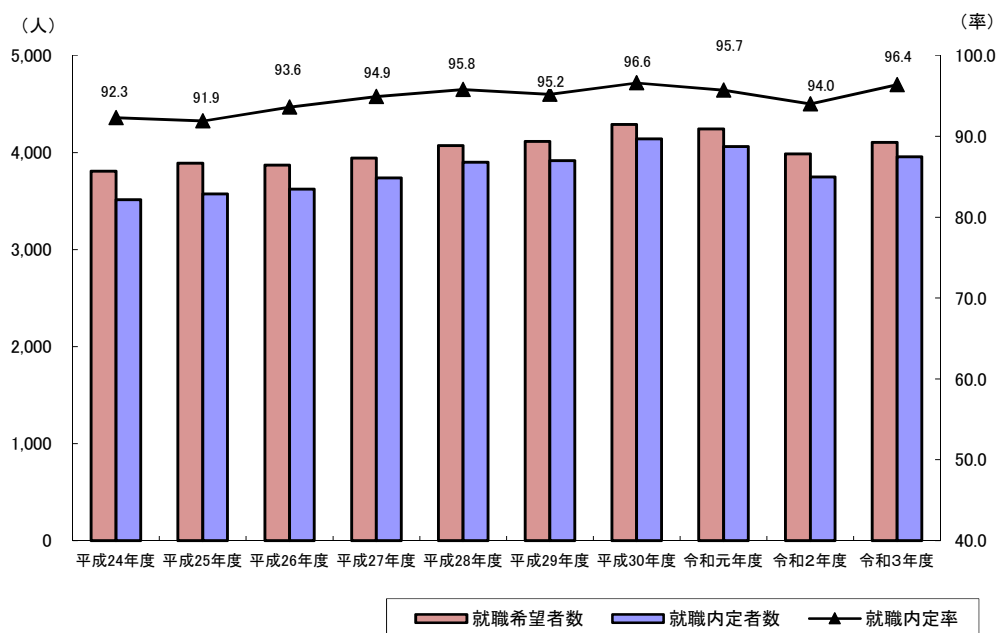

| | 平成24年度 | 平成25年度 | 平成26年度 | 平成27年度 | 平成28年度 | 平成29年度 | 平成30年度 | 令和元年度 | 令和2年度 | 令和3年度 |
|--------|--------|--------|--------|--------|--------|--------|--------|-------|-------|-------|
| 就職希望者数 | 3,808 | 3,889 | 3,869 | 3,942 | 4,073 | 4,113 | 4,288 | 4,244 | 3,986 | 4,104 |
| 就職内定者数 | 3,513 | 3,573 | 3,622 | 3,739 | 3,900 | 3,915 | 4,142 | 4,062 | 3,748 | 3,955 |
| 就職内定率 | 92.3 | 91.9 | 93.6 | 94.9 | 95.8 | 95.2 | 96.6 | 95.7 | 94.0 | 96.4 |

※新規大卒等の求人は高卒求人と異なり、ハローワークが受理しない求人もあるため、求人数・有効求人倍率は公表していません。

[表2]

令和4年3月新規高卒者の就職内定状況

令和4年3月末日現在

| | | 合 計 | 参考※ | | | | 男 子 | 女 子 |
|---|----------------------|-------|-----------------|-----------|-----------------|------------|---------|---------|
| | | | 対前年同期比 | | 対前々年同期比 | | | |
| | | | 令和3年3月末 現在合計 | 増減 | 令和2年3月末 現在合計 | 増減 | | |
| A | 県内 ハローワーク 受理数 | 5,589 | 5,570 | 0.3% | 7,125 | ▲ 21.6% | | |
| B | 県内就職 希望者数 | 2,173 | 2,384 | ▲ 8.9% | 2,600 | ▲ 16.4% | (1,399) | (985) |
| | 県外就職 希望者数 | 406 | 483 | ▲ 15.9% | 529 | ▲ 23.3% | (372) | (111) |
| | 合 計 | 2,579 | 2,867 | ▲ 10.0% | 3,129 | ▲ 17.6% | (1,771) | (1,096) |
| C=A/B 求人倍率 | | 2.17 | 1.94 | 0.23ポイント | 2.28 | ▲ 0.11ポイント | | |
| D | 県内就 職者数 | 2,170 | 2,370 | ▲ 8.4% | 2,588 | ▲ 16.2% | (1,392) | (978) |
| | 県外就 職者数 | 405 | 481 | ▲ 15.8% | 529 | ▲ 23.4% | (372) | (109) |
| | 合 計 | 2,575 | 2,851 | ▲ 9.7% | 3,117 | ▲ 17.4% | (1,764) | (1,087) |
| E=D/B | 県内 就職 | 99.9 | 99.4 | 0.5ポイント | 99.5 | 0.4ポイント | (99.5) | (99.3) |
| | 県外 就職 | 99.8 | 99.6 | 0.2ポイント | 100.0 | ▲ 0.2ポイント | (100.0) | (98.2) |
| | 合 計 | 99.8 | 99.4 | 0.4ポイント | 99.6 | 0.2ポイント | (99.6) | (99.2) |
| F | 県内・県外 就職内定 比 率 | 84.3 | 83.1 | 1.2ポイント | 83.0 | 1.3ポイント | (78.9) | (90.0) |
| | | 15.7 | 16.9 | ▲ 1.2ポイント | 17.0 | ▲ 1.3ポイント | (21.1) | (10.0) |
| <p>※ 令和2年度は、採用選考開始時期が1ヶ月後ろ倒しとなったことから、令和2年3月末現在の数値を参考値として掲載しています。</p> <p>【参考】（令和3年度）9月16日 選考開始、10月1日以降 複数応募可能 （令和2年度）10月16日 選考開始、11月1日以降 複数応募可能 （令和元年度）9月16日 選考開始、10月1日以降 複数応募可能</p> | | | | | | | | |
| <p>(注) 1. 男子欄及び女子欄の()内は前年同期の数値である。 2. A欄: 求人数は、山口県内のハローワークで受理した求人数である。 3. B欄: 就職希望者数は、学校又はハローワークの紹介を希望する者の数である。 4. C欄: 求人倍率は、Aの求人数/Bの就職希望者数(合計)である。 5. F欄: 県内・県外就職比率は、令和4年3月末日現在における就職内定者の合計2,575人に対する県内・県外就職内定者(2,170人、405人)の比率である。</p> | | | | | | | | |

[表2グラフ]

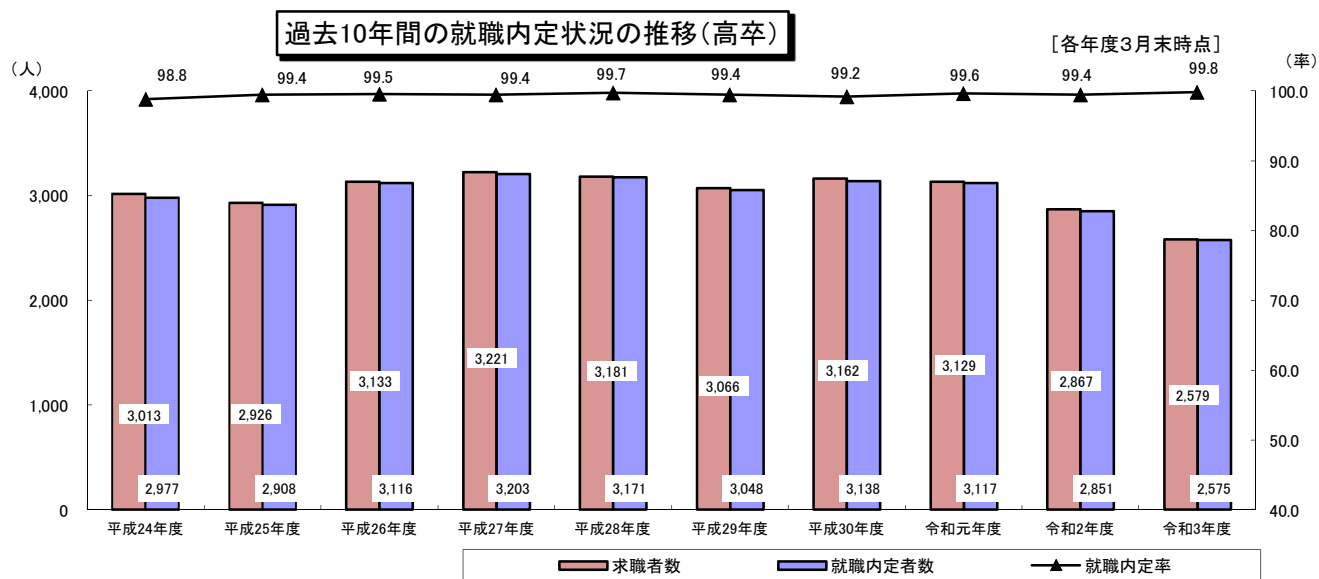
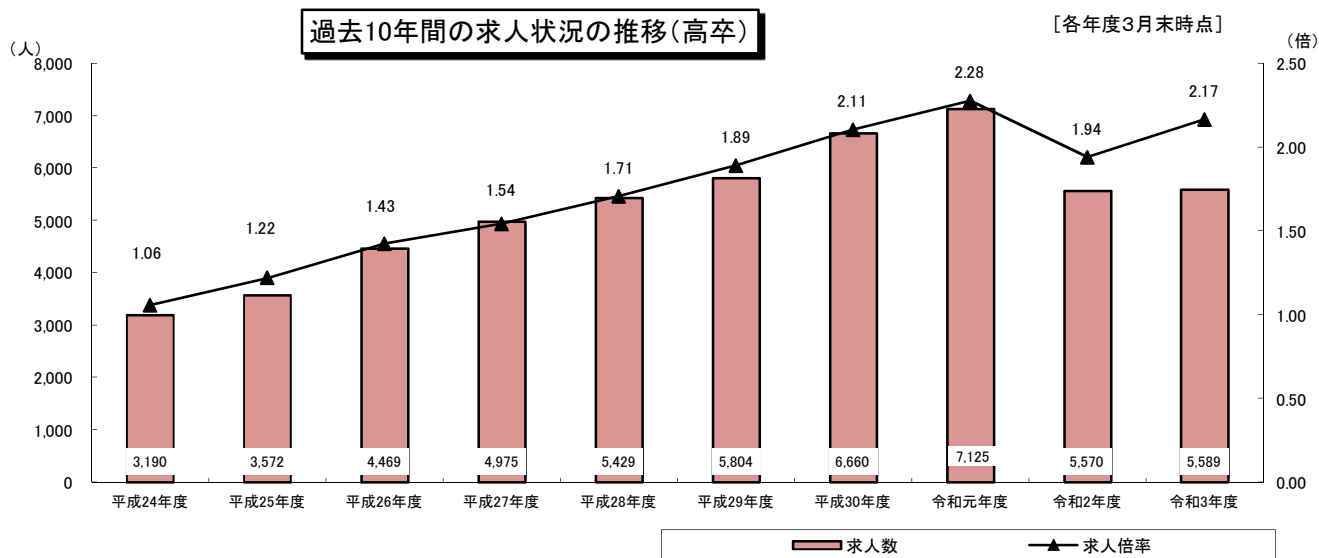

| | 平成24年度 | 平成25年度 | 平成26年度 | 平成27年度 | 平成28年度 | 平成29年度 | 平成30年度 | 令和元年度 | 令和2年度 | 令和3年度 |
|--------|--------|--------|--------|--------|--------|--------|--------|-------|-------|-------|
| 求人数 | 3,190 | 3,572 | 4,469 | 4,975 | 5,429 | 5,804 | 6,660 | 7,125 | 5,570 | 5,589 |
| 求職者数 | 3,013 | 2,926 | 3,133 | 3,221 | 3,181 | 3,066 | 3,162 | 3,129 | 2,867 | 2,579 |
| 就職内定者数 | 2,977 | 2,908 | 3,116 | 3,203 | 3,171 | 3,048 | 3,138 | 3,117 | 2,851 | 2,575 |
| 求人倍率 | 1.06 | 1.22 | 1.43 | 1.54 | 1.71 | 1.89 | 2.11 | 2.28 | 1.94 | 2.17 |
| 就職内定率 | 98.8 | 99.4 | 99.5 | 99.4 | 99.7 | 99.4 | 99.2 | 99.6 | 99.4 | 99.8 |

【参考】

令和4年3月新規学校卒業者の就職・採用活動スケジュール

| 項目・区分 | 中学 | 高校 | 高専 | 短大 専修学校 | 大学 |
|------------------------------|--------|-------|-------------------------|------------|----|
| ハローワークでの求人票 受付開始日 | 6月1日 | 6月1日 | 2月1日 | | |
| 求人票の返戻・ 学校で求人票の掲示開始日 | 7月1日 | 7月1日 | — | | |
| 募集に係る広報開始日 | — | — | 3月1日 | | |
| ハローワークでの求人内容 の公開開始日 | — | — | 4月1日 | | |
| 学校による推薦開始日 | 1月1日 | 9月5日 | 6月1日 | | |
| 企業による採用選考 開始期日 (採用内定日) | 1月1日 | 9月16日 | 6月1日 (正式な内定は10月1日以降) | | |
| 就業開始期日 | 4月1日以降 | 卒業式以降 | — | | |