

職業安定業務統計月報

やまぐち

平成30年2月分

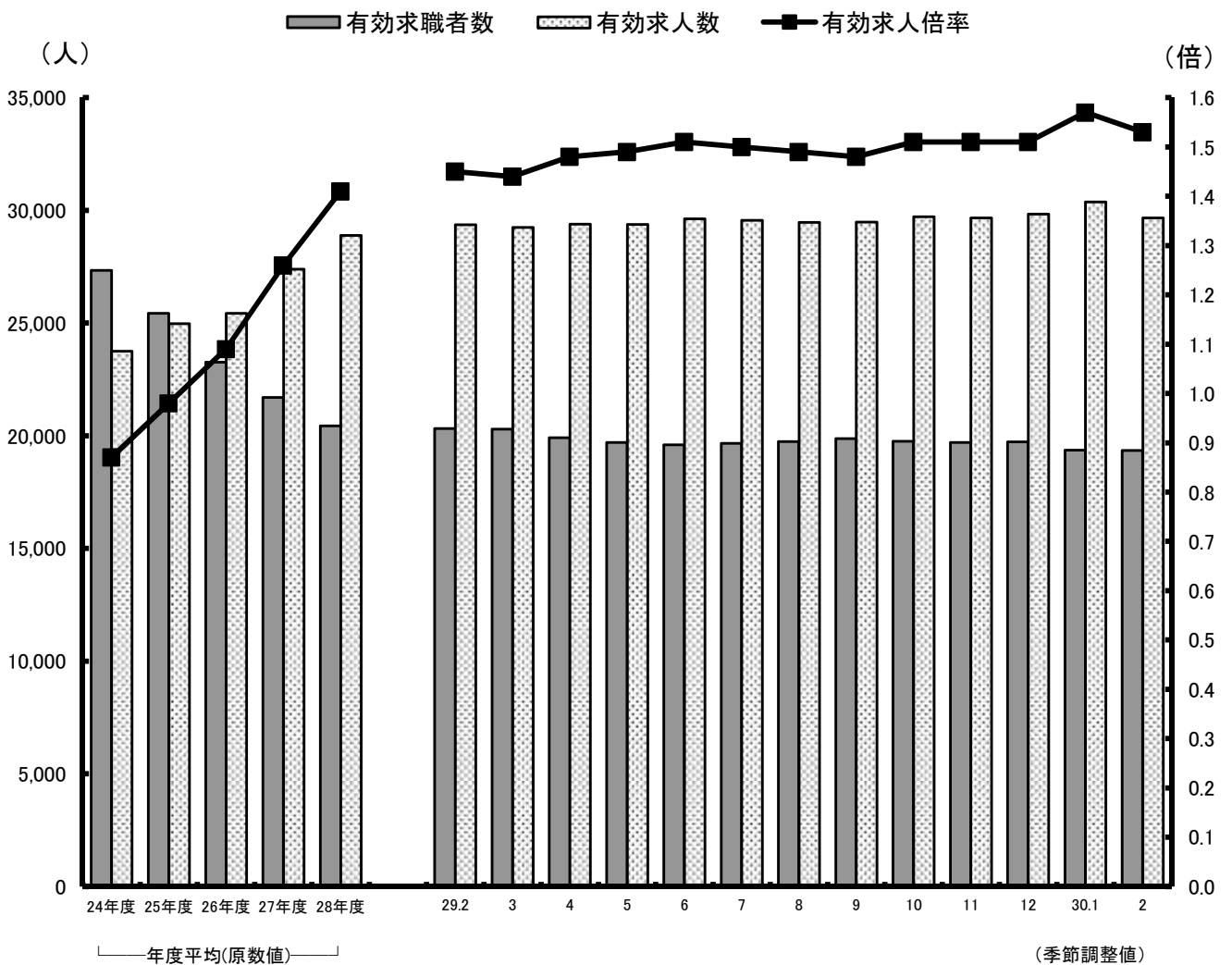

厚生労働省 山口労働局職業安定部職業安定課

TEL 083(995)0380

目 次

| | |
|----------------------------|-----|
| 労働市場の概況 | 1 頁 |
| 主要業務概要 | 4 |
| 一般職業紹介関係 | |
| 産業別・規模別新規求人状況 | 5 |
| 主要指標(一般職業紹介関係) | 6 |
| 安定所別求職・求人状況 | 7 |
| パートタイム職業紹介状況 | 8 |
| 雇用保険関係 | |
| 主要指標(雇用保険関係) | 9 |
| 雇用保険状況 | 10 |
| 就職促進給付状況 | 10 |
| 高年齢求職者給付・短期特例求職者給付状況 | 11 |

労働市場の概況(平成30年2月)

1 県内景況(日本銀行下関支店「山口県金融経済情勢」より)

県内景気は、緩やかながらも順調に回復している。(平成29年6月以来、9か月振りの上方修正)

需要項目別にみると、公共投資は、緩やかな減少傾向にある。輸出は、前年を下回った。個人消費は、緩やかに持ち直している。住宅投資は、下げ止まっている。設備投資は、製造業を中心に増加している。

こうした中、生産は、緩やかに増加している。雇用・所得情勢をみると、労働需給は引き締まっており、雇用者所得は緩やかに増加している。物価は、前年を上回っている。

企業倒産は、落ち着いている。金融面をみると、預金・貸出は、ともに前年を上回っている。貸出金利は、低下している。

企業の業況感は、改善している。

先行きについては、海外情勢や為替・株価の動向、県内の人手不足が及ぼす影響などに注視する必要がある。

2 労働市場の動き

(1) 求職状況(パートを含む)

新規求職申込件数は5,283件で、前年同月に比べ189件(3.5%)の減少となった。

また、月間有効求職者数は19,080人で、前年同月に比べ1,003人(5.0%)の減少となった。

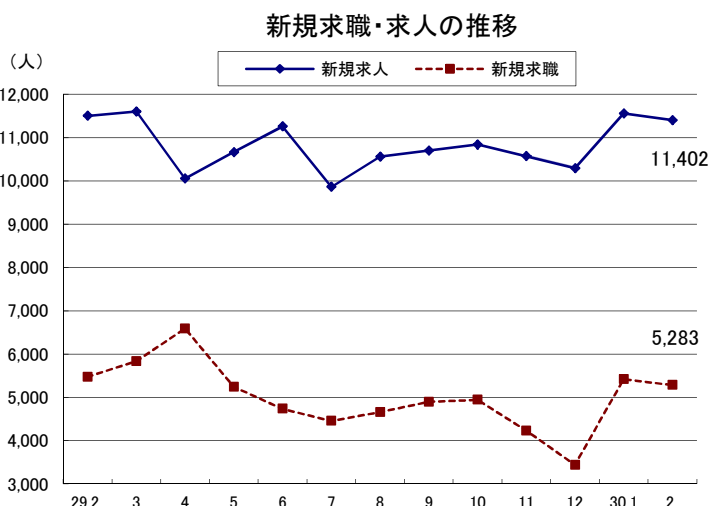

(2) 求人状況(パートを含む)

新規求人数は11,402人で、前年同月に比べ99人(0.9%)の減少となった。

また、月間有効求人数は30,912人で、前年同月に比べ138人(0.4%)の増加となった。

新規求人の産業別状況は前年同月と比べ卸売業,小売業(336人)、宿泊業,飲食サービス(117人)で増加となった。

一方、前年同月と比べ生活関連サービス業,娯楽業(241人)、医療,福祉(199人)サービス業(他に分類されないもの)(217人)で減少となった。

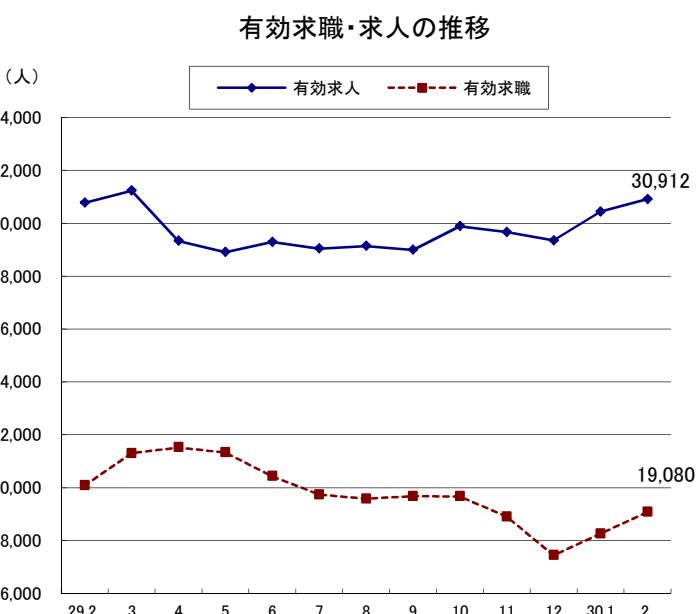

(3) 求人倍率(季節調整値)

新規求人倍率は2.12倍で、前月を0.10ポイント下回った。

有効求人倍率は1.53倍で、前月を0.04ポイント下回った。

(4) 就職件数(パートを含む)

就職件数は2,059件で、前年同月に比べ6.9%減少し、就職率は39.0%で、前年同月と比べ1.4ポイントの低下となった。

(5) 就業地別有効求人倍率(季節調整値)

参考指標として公表している就業地別有効求人倍率(季節調整値)は1.77倍で、前月を0.04ポイント下回った。

(6) 正社員有効求人倍率(原数値)

正社員有効求人倍率(原数値)は1.19倍で、前年同月に比べ0.13ポイント上回った。

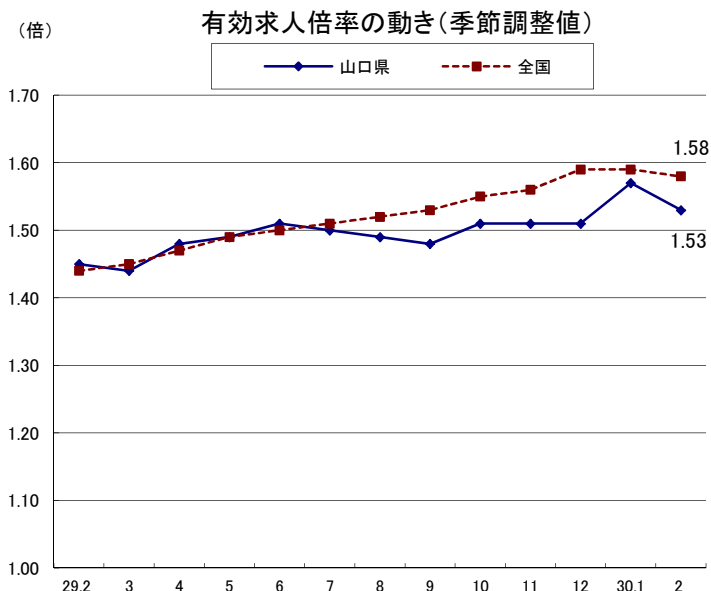

(倍) 就業地別有効求人倍率(季節調整値)【参考指標】

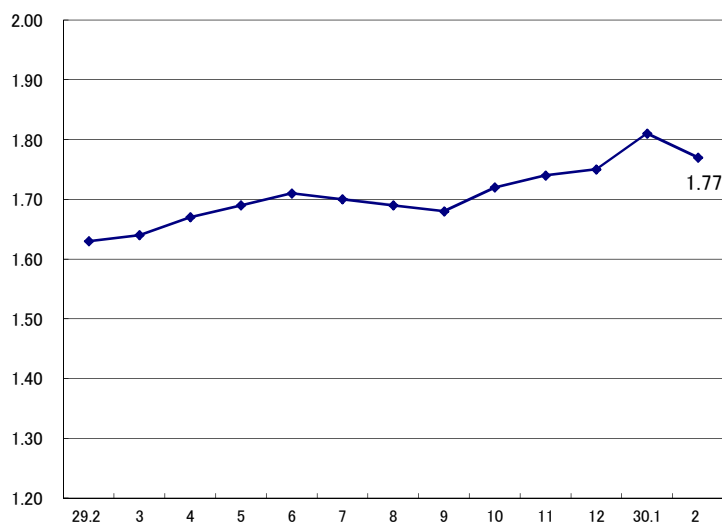

(倍) 正社員有効求人倍率の動き(原数値)

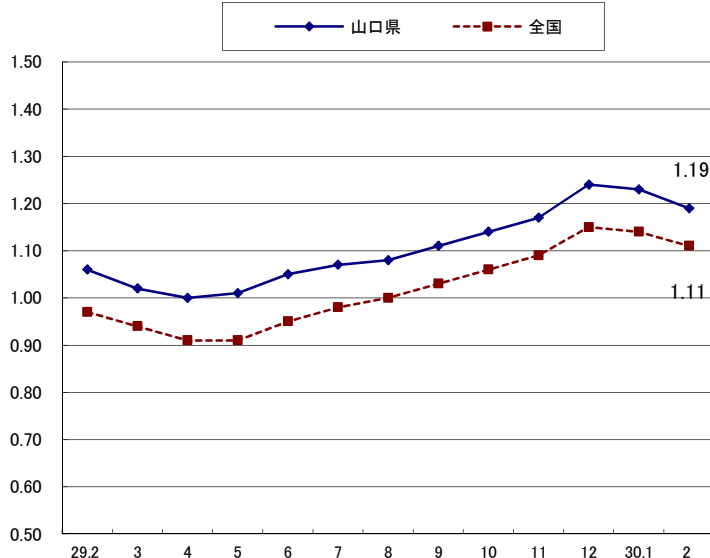

(7) 中高年齢者(45歳以上)の状況(パートを除く)

新規求職申込件数は1,279件で、前年同月に比べ0.8%減少した。

月間有効求職者数は4,863人で、前年同月に比べ3.5%減少した。これを、月間有効求職者全体に占める割合で見ると40.4%で、前年同月と比べ1.6ポイント上昇となった。

また、就職件数は437件で、前年同月に比べ2.2%減少した。

中高年齢者の比率(有効)

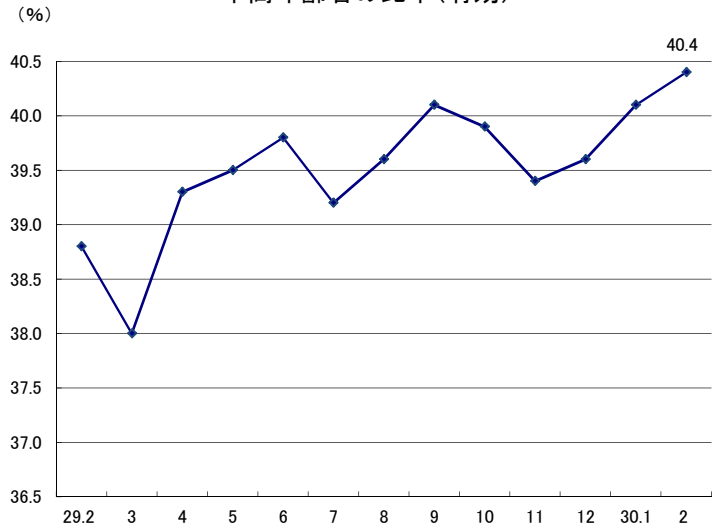

3 雇用保険関係

(1) 適用状況

適用事業所数は24,028事業所で、前年同月に比べ1.9%増加し、被保険者数は403,304人で、前年同月に比べ1.7%増加した。

(2) 給付状況

一般受給資格決定件数は1,141件で、前年同月に比べ0.3%減少した。

受給者実人員(所定給付日数内)は3,505人で、前年同月に比べ1.4%減少した。

雇用保険受給資格者の推移(前年同月比)

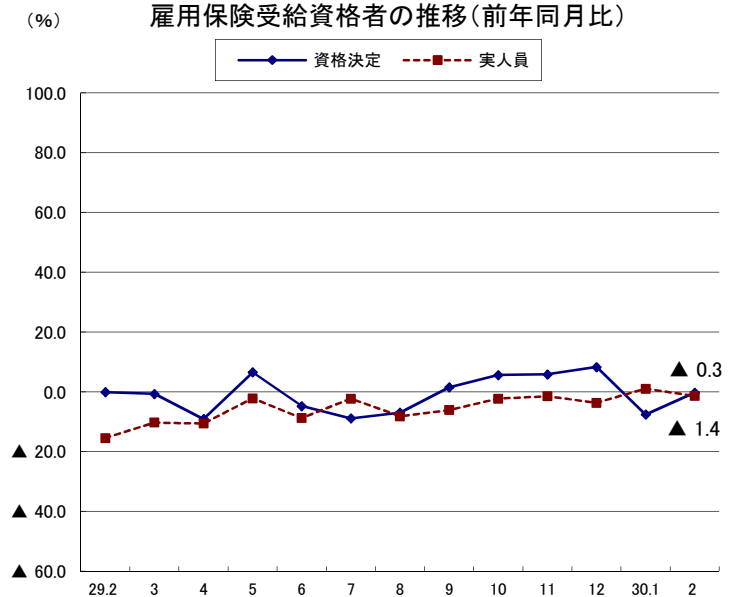

主要業務概要

| 項 目 | | 本 月 (30.2) | 前 月 (30.1) | 前年同月 (29.2) | 増 減 率 | | |
|--------------------------------------|-----------------|------------------|------------------|------------------|-------------------------|---------------------|--------|
| | | | | | 前 月 比 | 前年同月比 | |
| 一 般 職 業 紹 介 関 係 | 新規求職申込件数 | 5,283 | 5,421 | 5,472 | ▲ 2.5 | ▲ 3.5 | |
| | 月間有効求職者数 | 19,080 | 18,261 | 20,083 | 4.5 | ▲ 5.0 | |
| | 新規求人数 | 11,402 | 11,557 | 11,501 | ▲ 1.3 | ▲ 0.9 | |
| | 月間有効求人数 | 30,912 | 30,438 | 30,774 | 1.6 | 0.4 | |
| | 就職件数 | 2,059 | 1,635 | 2,211 | 25.9 | ▲ 6.9 | |
| | 充足数 | 1,953 | 1,533 | 2,164 | 27.4 | ▲ 9.8 | |
| | 新規求人倍率 | 2.12 倍 (2.16) | 2.22 倍 (2.13) | 2.11 倍 (2.10) | ▲ 0.10 ポイント (0.03) | 0.01 ポイント (0.06) | |
| | 有効求人倍率 | 1.53 倍 (1.62) | 1.57 倍 (1.67) | 1.45 倍 (1.53) | ▲ 0.04 ポイント (▲ 0.05) | 0.08 ポイント (0.09) | |
| | 就職率 | 39.0% | 30.2% | 40.4% | 8.8 ポイント | ▲ 1.4 ポイント | |
| | 充足率 | 17.1% | 13.3% | 18.8% | 3.8 ポイント | ▲ 1.7 ポイント | |
| 中 高 年 関 係 | 新規求職申込件数 | 1,279 | 1,336 | 1,289 | ▲ 4.3 | ▲ 0.8 | |
| | 月間有効求職者数 | 4,863 | 4,639 | 5,038 | 4.8 | ▲ 3.5 | |
| | 就職件数 | 437 | 378 | 447 | 15.6 | ▲ 2.2 | |
| | 月間有効求職者全体に占める割合 | 40.4% | 40.1% | 38.8% | 0.3 ポイント | 1.6 ポイント | |
| 雇 用 保 険 関 係 | 適 用 | 月末適用事業所数 | 24,028 | 23,999 | 23,583 | 0.1 | 1.9 |
| | | 月末被保険者数 | 403,304 | 402,927 | 396,383 | 0.1 | 1.7 |
| | | 資格取得者数 | 4,421 | 3,911 | 5,934 | 13.0 | ▲ 25.5 |
| | | 資格喪失者数 | 4,293 | 5,280 | 4,168 | ▲ 18.7 | 3.0 |
| | | 離職票交付枚数 | 2,997 | 3,873 | 2,995 | ▲ 22.6 | 0.1 |
| | 給 付 | 受給資格決定件数 | 1,141 | 1,229 | 1,145 | ▲ 7.2 | ▲ 0.3 |
| | | 初回受給者数 | 918 | 794 | 912 | 15.6 | 0.7 |
| | | 受給者実人員 | 3,505 | 3,663 | 3,556 | ▲ 4.3 | ▲ 1.4 |
| | | 支給金額(千円) | 368,063 | 473,269 | 375,365 | ▲ 22.2 | ▲ 1.9 |
| | 日 雇 | 手帳交付件数 | 0 | 1 | 0 | ▲ 100.0 | - |
| 受給者実人員 | | 30 | 34 | 36 | ▲ 11.8 | ▲ 16.7 | |
| 支給金額(千円) | | 1,848 | 2,716 | 2,275 | ▲ 32.0 | ▲ 18.8 | |

- (注) 1 一般職業紹介関係については、新規学卒を除きパートを含む。
 2 新規求人倍率及び有効求人倍率の上段は季節調整値、下段()内は原数値である。
 3 中高年関係(45歳以上)については、パートを除く。
 4 適用については、全被保険者の数値である。
 5 給付については、一般の数値であり、受給者実人員及び支給金額は、所定給付日数内である。
 6 日雇は普通給付である。

産業別・規模別新規求人状況

| 産業・事業所規模 項目 | 総 数 | | | パートを除く | |
|---|--------|--------|--------|--------|-------|
| | 30年2月 | 29年2月 | 前年比 | 30年2月 | 29年2月 |
| A,B 農 業 , 林 業 , 漁 業 (01~04) | 51 | 32 | 59.4 | 24 | 15 |
| C 鉱業, 採石業, 砂利採取業 (05) | 6 | 10 | ▲ 40.0 | 5 | 10 |
| D 建 設 業 (06~08) | 1,226 | 1,171 | 4.7 | 1,159 | 1,096 |
| E 製 造 業 (09~32) | 1,161 | 1,112 | 4.4 | 854 | 771 |
| 09 食 料 品 製 造 業 | 276 | 306 | ▲ 9.8 | 144 | 149 |
| 10 飲 料・たばこ・飼料製造業 | 16 | 30 | ▲ 46.7 | 11 | 10 |
| 11 織 維 工 業 | 31 | 31 | 0.0 | 21 | 16 |
| 12 木 材・木 製 品 製 造 業 | 41 | 27 | 51.9 | 28 | 23 |
| 13 家 具・装 備 品 製 造 業 | 13 | 11 | 18.2 | 7 | 7 |
| 14 パルプ・紙・紙加工品製造業 | 21 | 26 | ▲ 19.2 | 16 | 13 |
| 15 印 刷・同 関 連 業 | 26 | 15 | 73.3 | 19 | 13 |
| 16 化 学 工 業 | 149 | 68 | 119.1 | 118 | 52 |
| 17 石 油 製 品・石 炭 製 品 製 造 業 | 1 | 4 | ▲ 75.0 | 0 | 4 |
| 18 プラスチック製品製造業 | 47 | 55 | ▲ 14.5 | 31 | 36 |
| 19 ゴ ム 製 品 製 造 業 | 5 | 5 | 0.0 | 5 | 5 |
| 21 窯 業・土 石 製 品 製 造 業 | 24 | 29 | ▲ 17.2 | 23 | 24 |
| 22 鉄 鋼 業 | 44 | 25 | 76.0 | 43 | 25 |
| 23 非 鉄 金 属 製 造 業 | 11 | 11 | 0.0 | 11 | 4 |
| 24 金 属 製 品 製 造 業 | 116 | 133 | ▲ 12.8 | 98 | 122 |
| 25 はん用機械器具製造業 | 93 | 76 | 22.4 | 88 | 64 |
| 26 生 産 用 機 械 器 具 製 造 業 | 35 | 22 | 59.1 | 27 | 20 |
| 27 業 務 用 機 械 器 具 製 造 業 | 22 | 10 | 120.0 | 14 | 6 |
| 28 電 子 部 品・デ バ イ ス・電 子 回 路 製 造 業 | 13 | 11 | 18.2 | 6 | 8 |
| 29 電 気 機 械 器 具 製 造 業 | 48 | 71 | ▲ 32.4 | 41 | 49 |
| 30 情 報 通 信 機 械 器 具 製 造 業 | 3 | 2 | 50.0 | 3 | 2 |
| 31 輸 送 用 機 械 器 具 製 造 業 | 101 | 131 | ▲ 22.9 | 86 | 107 |
| 20, 32 そ の 他 の 製 造 業 | 25 | 13 | 92.3 | 14 | 12 |
| F 電 気・ガ ス・熱 供 給・水 道 業 (33~36) | 8 | 10 | ▲ 20.0 | 8 | 7 |
| G 情 報 通 信 業 (37~41) | 95 | 76 | 25.0 | 72 | 73 |
| H 運 輸 業 , 郵 便 業 (42~49) | 756 | 684 | 10.5 | 587 | 545 |
| I 卸 売 業 , 小 売 業 (50~61) | 2,116 | 1,780 | 18.9 | 954 | 791 |
| J 金 融 業 , 保 険 業 (62~67) | 72 | 91 | ▲ 20.9 | 43 | 62 |
| K 不 動 産 業 , 物 品 賃 貸 業 (68~70) | 159 | 143 | 11.2 | 120 | 101 |
| L 学 術 研 究 , 専 門・技 術 サ ー ビ ス 業 (71~74) | 148 | 171 | ▲ 13.5 | 105 | 121 |
| M 宿 泊 業 , 飲 食 サ ー ビ ス 業 (75~77) | 785 | 668 | 17.5 | 265 | 186 |
| N 生 活 関 連 サ ー ビ ス 業 , 娯 楽 業 (78~80) | 622 | 863 | ▲ 27.9 | 301 | 444 |
| O 教 育 , 学 習 支 援 業 (81,82) | 160 | 168 | ▲ 4.8 | 61 | 75 |
| P 医 療 , 福 祉 (83~85) | 2,504 | 2,703 | ▲ 7.4 | 1,427 | 1,499 |
| Q 複 合 サ ー ビ ス 事 業 (86,87) | 55 | 55 | 0.0 | 34 | 34 |
| R サ ー ビ ス 業 (他 に 分 類 さ れ な い も の) (88~96) | 984 | 1,201 | ▲ 18.1 | 553 | 616 |
| S,T 公 務 ・ そ の 他 (97~99) | 494 | 563 | ▲ 12.3 | 154 | 204 |
| 合 計 | 11,402 | 11,501 | ▲ 0.9 | 6,726 | 6,650 |
| 29 人 以 下 | 7,260 | 7,383 | ▲ 1.7 | 4,264 | 4,229 |
| 30 ~ 99 人 | 2,748 | 2,656 | 3.5 | 1,517 | 1,476 |
| 100 ~ 299 人 | 1,001 | 991 | 1.0 | 680 | 669 |
| 300 ~ 499 人 | 158 | 145 | 9.0 | 124 | 115 |
| 500 ~ 999 人 | 159 | 155 | 2.6 | 108 | 95 |
| 1,000 人 以 上 | 76 | 171 | ▲ 55.6 | 33 | 66 |

(注) 平成25年10月改訂「日本標準産業分類」に基づく区分による。

主要指標(一般職業紹介関係)

| 項目 年月 | 職業紹介 | | | | | | | | | | | | 諸比率 | | | |
|----------|--------------|-------|----------|-------|-------|-------------|--------|--------|--------|--------|-------|--------|---------|------|------------|---------------------------|
| | 求職 | | | | 求人 | | 紹介 | | | 就職 | | | 求人倍率(倍) | | 就職率 (%) | 有効求職者中 中高年齢者の 割合(%) |
| | 新規求職 申込件数 | 中高年齢者 | 月間有効求職者数 | 中高年齢者 | 新規求人数 | 月間有効 求人数 | 紹介件数 | 中高年齢者 | 保受給者 | 就職件数 | 中高年齢者 | 保受給者 | 新規 | 有効 | | |
| 24年度月平均 | 4,581 | 1,472 | 18,805 | 6,828 | 5,158 | 13,564 | 6,729 | 1,976 | 1,638 | 1,493 | 420 | 428 | 1.34 | 0.87 | 32.6 | 36.3 |
| 25 " | 4,213 | 1,359 | 17,146 | 6,241 | 5,480 | 14,592 | 6,110 | 1,830 | 1,448 | 1,510 | 432 | 422 | 1.49 | 0.98 | 35.8 | 36.4 |
| 26 " | 3,775 | 1,254 | 15,181 | 5,648 | 5,502 | 14,954 | 5,075 | 1,610 | 1,107 | 1,385 | 417 | 382 | 1.64 | 1.09 | 36.7 | 37.2 |
| 27 " | 3,530 | 1,213 | 14,076 | 5,289 | 5,805 | 15,660 | 4,613 | 1,557 | 1,010 | 1,344 | 433 | 378 | 1.89 | 1.26 | 38.1 | 37.6 |
| 28 " | 3,302 | 1,172 | 13,030 | 5,042 | 6,072 | 16,663 | 4,060 | 1,465 | 902 | 1,251 | 424 | 352 | 2.06 | 1.41 | 37.9 | 38.7 |
| 29年 2月 | 3,578 | 1,289 | 12,970 | 5,038 | 6,650 | 17,834 | 4,444 | 1,620 | 998 | 1,222 | 447 | 327 | 2.11 | 1.45 | 34.2 | 38.8 |
| 3月 | 3,756 | 1,327 | 13,680 | 5,204 | 6,403 | 18,030 | 4,889 | 1,744 | 1,021 | 1,790 | 648 | 463 | 2.04 | 1.44 | 47.7 | 38.0 |
| 4月 | 3,832 | 1,497 | 13,244 | 5,201 | 5,878 | 16,926 | 3,902 | 1,357 | 775 | 1,313 | 434 | 321 | 2.07 | 1.48 | 34.3 | 39.3 |
| 5月 | 3,170 | 1,186 | 13,010 | 5,133 | 6,288 | 16,749 | 3,774 | 1,363 | 885 | 1,211 | 420 | 365 | 2.25 | 1.49 | 38.2 | 39.5 |
| 6月 | 2,923 | 1,048 | 12,390 | 4,927 | 6,253 | 16,976 | 3,671 | 1,329 | 932 | 1,201 | 410 | 367 | 2.29 | 1.51 | 41.1 | 39.8 |
| 7月 | 3,026 | 1,054 | 12,297 | 4,815 | 5,892 | 16,960 | 3,527 | 1,163 | 750 | 1,151 | 379 | 337 | 2.12 | 1.50 | 38.0 | 39.2 |
| 8月 | 3,079 | 1,160 | 12,359 | 4,892 | 6,373 | 17,198 | 3,338 | 1,243 | 808 | 1,091 | 380 | 331 | 2.14 | 1.49 | 35.4 | 39.6 |
| 9月 | 3,054 | 1,145 | 12,394 | 4,968 | 6,474 | 17,559 | 3,644 | 1,379 | 845 | 1,177 | 431 | 371 | 2.14 | 1.48 | 38.5 | 40.1 |
| 10月 | 3,122 | 1,138 | 12,270 | 4,891 | 6,382 | 18,013 | 3,478 | 1,284 | 808 | 1,159 | 433 | 363 | 2.15 | 1.51 | 37.1 | 39.9 |
| 11月 | 2,742 | 968 | 11,808 | 4,649 | 6,321 | 17,801 | 3,164 | 1,168 | 744 | 1,112 | 417 | 366 | 2.18 | 1.51 | 40.6 | 39.4 |
| 12月 | 2,334 | 856 | 11,011 | 4,362 | 6,273 | 17,725 | 2,662 | 1,021 | 597 | 1,000 | 339 | 287 | 2.26 | 1.51 | 42.8 | 39.6 |
| 30年 1月 | 3,514 | 1,336 | 11,571 | 4,639 | 6,926 | 18,477 | 3,523 | 1,356 | 746 | 989 | 378 | 274 | 2.22 | 1.57 | 28.1 | 40.1 |
| 2月 | 3,314 | 1,279 | 12,052 | 4,863 | 6,726 | 18,693 | 3,930 | 1,531 | 794 | 1,240 | 437 | 373 | 2.12 | 1.53 | 37.4 | 40.4 |
| 前年度(同月)比 | | | | | | | | | | | | | | | | |
| 24年度月平均 | ▲ 3.6 | ▲ 2.3 | ▲ 1.2 | ▲ 1.0 | 7.8 | 10.4 | ▲ 1.0 | 1.0 | 6.3 | ▲ 4.5 | ▲ 5.0 | 8.2 | 0.16 | 0.10 | ▲ 0.3 | 0.0 |
| 25 " | ▲ 8.0 | ▲ 7.7 | ▲ 8.8 | ▲ 8.6 | 6.2 | 7.6 | ▲ 9.2 | ▲ 7.4 | ▲ 11.6 | 1.1 | 2.7 | ▲ 1.4 | 0.15 | 0.11 | 3.2 | 0.1 |
| 26 " | ▲ 10.4 | ▲ 7.7 | ▲ 11.5 | ▲ 9.5 | 0.4 | 2.5 | ▲ 16.9 | ▲ 12.0 | ▲ 23.6 | ▲ 8.3 | ▲ 3.4 | ▲ 9.5 | 0.15 | 0.11 | 0.9 | 0.8 |
| 27 " | ▲ 6.5 | ▲ 3.2 | ▲ 7.3 | ▲ 6.4 | 5.5 | 4.7 | ▲ 9.1 | ▲ 3.3 | ▲ 8.8 | ▲ 2.9 | 3.7 | ▲ 1.0 | 0.25 | 0.17 | 1.4 | 0.4 |
| 28 " | ▲ 6.5 | ▲ 3.4 | ▲ 7.4 | ▲ 4.7 | 4.6 | 6.4 | ▲ 12.0 | ▲ 5.9 | ▲ 10.7 | ▲ 7.0 | ▲ 2.1 | ▲ 6.7 | 0.17 | 0.15 | ▲ 0.2 | 1.1 |
| 29年 2月 | ▲ 6.4 | ▲ 5.7 | ▲ 5.4 | ▲ 2.6 | 5.3 | 5.9 | ▲ 16.8 | ▲ 15.6 | ▲ 9.2 | ▲ 11.7 | ▲ 4.1 | ▲ 13.9 | 0.14 | 0.11 | ▲ 2.0 | 1.0 |
| 3月 | 0.7 | 0.2 | ▲ 4.5 | ▲ 3.8 | 3.3 | 5.8 | ▲ 10.6 | ▲ 12.8 | 2.8 | 3.3 | 3.7 | 21.5 | ▲ 0.01 | 0.08 | 1.3 | 0.2 |
| 4月 | ▲ 6.4 | ▲ 3.4 | ▲ 7.5 | ▲ 5.7 | 9.2 | 6.9 | ▲ 10.6 | ▲ 9.0 | ▲ 8.6 | ▲ 4.0 | 0.5 | ▲ 3.0 | 0.14 | 0.12 | 0.9 | 0.8 |
| 5月 | ▲ 4.9 | 1.4 | ▲ 5.7 | ▲ 3.2 | 6.4 | 6.6 | ▲ 11.9 | ▲ 7.5 | ▲ 10.6 | ▲ 3.4 | 3.7 | ▲ 2.1 | 0.16 | 0.10 | 0.6 | 1.1 |
| 6月 | ▲ 12.5 | ▲ 7.0 | ▲ 7.8 | ▲ 3.7 | 0.9 | 6.0 | ▲ 19.9 | ▲ 16.3 | ▲ 16.3 | ▲ 11.7 | ▲ 4.0 | ▲ 15.8 | 0.23 | 0.13 | 0.4 | 1.7 |
| 7月 | ▲ 2.7 | ▲ 6.9 | ▲ 6.0 | ▲ 5.4 | 3.7 | 4.5 | ▲ 10.1 | ▲ 21.7 | ▲ 11.3 | ▲ 5.0 | ▲ 7.8 | ▲ 1.7 | 0.17 | 0.10 | ▲ 0.9 | 0.3 |
| 8月 | ▲ 5.2 | 3.4 | ▲ 5.8 | ▲ 4.1 | 3.1 | 3.5 | ▲ 16.5 | ▲ 13.0 | ▲ 9.9 | ▲ 6.7 | ▲ 3.6 | ▲ 2.4 | 0.06 | 0.08 | ▲ 0.6 | 0.7 |
| 9月 | ▲ 4.3 | 1.0 | ▲ 4.9 | ▲ 2.8 | 5.5 | 5.6 | ▲ 8.0 | ▲ 5.7 | ▲ 2.5 | ▲ 7.7 | ▲ 2.7 | ▲ 4.4 | 0.00 | 0.07 | ▲ 1.5 | 0.9 |
| 10月 | 2.9 | 5.9 | ▲ 3.7 | ▲ 1.3 | 7.1 | 7.6 | ▲ 5.2 | ▲ 1.8 | ▲ 5.4 | ▲ 2.2 | 8.0 | 8.0 | 0.00 | 0.08 | ▲ 2.0 | 1.0 |
| 11月 | ▲ 2.3 | 3.2 | ▲ 3.6 | ▲ 2.7 | 3.6 | 6.8 | ▲ 14.5 | ▲ 14.2 | ▲ 14.2 | 3.1 | 12.1 | 13.7 | 0.02 | 0.07 | 2.2 | 0.4 |
| 12月 | ▲ 3.6 | ▲ 2.3 | ▲ 4.9 | ▲ 3.7 | 9.4 | 7.5 | ▲ 12.0 | ▲ 11.0 | ▲ 11.6 | ▲ 3.7 | ▲ 5.8 | 4.7 | 0.08 | 0.07 | ▲ 0.1 | 0.5 |
| 30年 1月 | ▲ 5.3 | 0.5 | ▲ 6.2 | ▲ 2.6 | 6.3 | 7.6 | ▲ 9.2 | ▲ 7.9 | ▲ 11.4 | ▲ 6.3 | 10.2 | ▲ 7.7 | 0.21 | 0.14 | ▲ 0.3 | 1.5 |
| 2月 | ▲ 7.4 | ▲ 0.8 | ▲ 7.1 | ▲ 3.5 | 1.1 | 4.8 | ▲ 11.6 | ▲ 5.5 | ▲ 20.4 | 1.5 | ▲ 2.2 | 14.1 | 0.01 | 0.08 | 3.2 | 1.6 |

(注)1 新規学卒及びパートタイムを除く。

2 求人倍率は新規学卒を除きパートタイムを含み、各月の数値は季節調整値である。

平成29年12月以前の季節調整値は、新季節指数により改訂されている。

3 (保)は雇用保険のことである。

安定所別求職・求人状況

| 項目 安定所 | 業 紹 介 | | | | | | | | | | | 諸 比 率 | | | | | |
|-----------|--------------------|-----------|--------------------|----------|----------|-----|--------------|------------------|---------|-----------|---------|-----------|---------------|------|----------------|---|--|
| | 職 求 | | | | | | 求 人 | | 紹 介 | | 就 職 | | 求 人 倍 率 (倍) | | 就 職 率 (%) | 有 効 求 職 者 中 中 高 年 齢 者 の 割 合 (%) | |
| | 新 規 求 職 申 込 件 数 | | 月 間 有 効 求 職 者 数 | | | | 新 規 求 人 数 | 月 間 有 効 求 人 数 | 紹 介 件 数 | 中 高 年 齢 者 | 就 職 件 数 | 中 高 年 齢 者 | 新 規 | 有 効 | | | |
| | 中 高 年 齢 者 | 中 高 年 齢 者 | 中 高 年 齢 者 | 55 歳 以 上 | 65 歳 以 上 | | | | | | | | | | | | |
| 全 数 | | | | | | | | | | | | | | | | | |
| 平成30年2月計 | 3,314 | 1,279 | 12,052 | 4,863 | 2,416 | 488 | 6,726 | 18,693 | 3,930 | 1,531 | 1,240 | 437 | 2.12 | 1.53 | 37.4 | 40.4 | |
| 山 口 | 568 | 192 | 2,023 | 691 | 339 | 64 | 1,237 | 3,284 | 732 | 248 | 195 | 60 | 2.39 | 1.78 | 34.3 | 34.2 | |
| 下 関 | 594 | 261 | 2,251 | 991 | 522 | 114 | 1,261 | 3,655 | 714 | 312 | 255 | 95 | 2.09 | 1.73 | 42.9 | 44.0 | |
| 宇 部 | 603 | 228 | 2,188 | 896 | 424 | 97 | 1,266 | 3,310 | 644 | 245 | 224 | 77 | 2.35 | 1.58 | 37.1 | 41.0 | |
| 防 府 | 269 | 91 | 1,055 | 399 | 217 | 50 | 567 | 1,673 | 387 | 155 | 92 | 32 | 2.06 | 1.56 | 34.2 | 37.8 | |
| 萩 | 146 | 62 | 563 | 255 | 139 | 22 | 341 | 893 | 132 | 53 | 67 | 18 | 2.42 | 1.64 | 45.9 | 45.3 | |
| 徳 山 | 305 | 118 | 1,078 | 447 | 225 | 37 | 658 | 1,772 | 386 | 148 | 110 | 44 | 2.45 | 1.63 | 36.1 | 41.5 | |
| 下 松 | 269 | 101 | 950 | 362 | 152 | 33 | 464 | 1,338 | 290 | 109 | 108 | 32 | 1.69 | 1.35 | 40.1 | 38.1 | |
| 岩 国 | 371 | 144 | 1,363 | 568 | 290 | 52 | 642 | 1,825 | 450 | 182 | 120 | 46 | 1.92 | 1.43 | 32.3 | 41.7 | |
| 柳 井 | 189 | 82 | 581 | 254 | 108 | 19 | 290 | 943 | 195 | 79 | 69 | 33 | 1.73 | 1.80 | 36.5 | 43.7 | |
| 常 用 | | | | | | | | | | | | | | | | | |
| 平成30年2月計 | 3,305 | 1,277 | 12,027 | 4,851 | 2,411 | 487 | 12,541 | 17,641 | 3,753 | 1,436 | 1,183 | 417 | | | | | |
| 山 口 | 566 | 192 | 2,017 | 688 | 339 | 64 | 2,298 | 3,057 | 688 | 227 | 175 | 53 | | | | | |
| 下 関 | 594 | 261 | 2,250 | 991 | 522 | 114 | 2,378 | 3,561 | 693 | 297 | 247 | 91 | | | | | |
| 宇 部 | 602 | 228 | 2,184 | 895 | 424 | 97 | 2,318 | 3,027 | 614 | 230 | 213 | 74 | | | | | |
| 防 府 | 269 | 91 | 1,054 | 399 | 217 | 50 | 1,075 | 1,559 | 368 | 145 | 87 | 30 | | | | | |
| 萩 | 146 | 62 | 563 | 255 | 139 | 22 | 648 | 871 | 127 | 51 | 65 | 18 | | | | | |
| 徳 山 | 301 | 118 | 1,068 | 442 | 221 | 37 | 1,202 | 1,652 | 380 | 144 | 110 | 44 | | | | | |
| 下 松 | 269 | 101 | 950 | 362 | 152 | 33 | 870 | 1,285 | 277 | 103 | 104 | 31 | | | | | |
| 岩 国 | 369 | 142 | 1,360 | 565 | 289 | 51 | 1,221 | 1,780 | 422 | 166 | 115 | 45 | | | | | |
| 柳 井 | 189 | 82 | 581 | 254 | 108 | 19 | 531 | 849 | 184 | 73 | 67 | 31 | | | | | |

(注) 1 新規学卒及びパートタイムを除く。

2 求人倍率は、新規学卒を除きパートタイムを含む。また、全数県計については、季節調整値である。

パートタイム職業紹介状況

| 項目 年月 安定所 | 新規求職 申込件数 | | 月間有効 求職者数 | | 新規 求人数 | 月間 有効 求人数 | 就職件数 | | 求人倍率 | |
|-----------------|--------------|--------|--------------|-------|-----------|-----------------|--------|--------|--------|--------|
| | 男 | 女 | 男 | 女 | | | 男 | 女 | 新規 | 有効 |
| 24年度月平均 | 2,206 | 464 | 8,537 | 1,860 | 3,939 | 10,204 | 963 | 251 | 1.79 | 1.20 |
| 25 〃 | 2,115 | 431 | 8,288 | 1,816 | 3,951 | 10,391 | 944 | 236 | 1.87 | 1.25 |
| 26 〃 | 2,002 | 433 | 8,083 | 1,934 | 3,954 | 10,483 | 894 | 213 | 1.98 | 1.30 |
| 27 〃 | 1,865 | 436 | 7,626 | 1,928 | 4,387 | 11,746 | 851 | 205 | 2.35 | 1.54 |
| 28 〃 | 1,827 | 435 | 7,412 | 1,916 | 4,513 | 12,230 | 842 | 209 | 2.47 | 1.65 |
| 29年 2月 | 1,894 | 455 | 7,113 | 1,882 | 4,851 | 12,940 | 989 | 250 | 2.56 | 1.82 |
| 3月 | 2,079 | 542 | 7,619 | 2,048 | 5,198 | 13,200 | 1,144 | 301 | 2.50 | 1.73 |
| 4月 | 2,755 | 712 | 8,280 | 2,238 | 4,176 | 12,403 | 962 | 263 | 1.52 | 1.50 |
| 5月 | 2,072 | 468 | 8,322 | 2,165 | 4,375 | 12,161 | 919 | 229 | 2.11 | 1.46 |
| 6月 | 1,813 | 433 | 8,044 | 2,063 | 5,005 | 12,312 | 887 | 219 | 2.76 | 1.53 |
| 7月 | 1,427 | 390 | 7,441 | 1,942 | 3,969 | 12,084 | 747 | 207 | 2.78 | 1.62 |
| 8月 | 1,577 | 388 | 7,222 | 1,903 | 4,187 | 11,942 | 685 | 192 | 2.66 | 1.65 |
| 9月 | 1,840 | 414 | 7,282 | 1,892 | 4,226 | 11,432 | 818 | 186 | 2.30 | 1.57 |
| 10月 | 1,821 | 472 | 7,399 | 1,960 | 4,459 | 11,873 | 797 | 223 | 2.45 | 1.60 |
| 11月 | 1,487 | 363 | 7,097 | 1,870 | 4,249 | 11,864 | 744 | 204 | 2.86 | 1.67 |
| 12月 | 1,103 | 282 | 6,430 | 1,730 | 4,021 | 11,622 | 617 | 162 | 3.65 | 1.81 |
| 30年 1月 | 1,907 | 503 | 6,690 | 1,859 | 4,631 | 11,961 | 646 | 151 | 2.43 | 1.79 |
| 2月 | 1,969 | 445 | 7,028 | 1,899 | 4,676 | 12,219 | 819 | 189 | 2.37 | 1.74 |
| 前月比 | 3.3 | ▲ 11.5 | 5.1 | 2.2 | 1.0 | 2.2 | 26.8 | 25.2 | ▲ 0.06 | ▲ 0.05 |
| 前年同月比 | 4.0 | ▲ 2.2 | ▲ 1.2 | 0.9 | ▲ 3.6 | ▲ 5.6 | ▲ 17.2 | ▲ 24.4 | ▲ 0.19 | ▲ 0.08 |
| 山口 | 302 | 58 | 979 | 253 | 844 | 2,072 | 121 | 35 | 2.79 | 2.12 |
| 下関 | 371 | 82 | 1,275 | 348 | 760 | 2,435 | 140 | 27 | 2.05 | 1.91 |
| 宇部 | 339 | 72 | 1,194 | 335 | 948 | 2,040 | 139 | 32 | 2.80 | 1.71 |
| 防府 | 151 | 30 | 597 | 169 | 299 | 908 | 57 | 12 | 1.98 | 1.52 |
| 萩 | 100 | 22 | 394 | 99 | 255 | 680 | 50 | 10 | 2.55 | 1.73 |
| 徳山 | 169 | 36 | 686 | 169 | 503 | 1,108 | 62 | 14 | 2.98 | 1.62 |
| 下松 | 172 | 40 | 592 | 139 | 282 | 745 | 66 | 12 | 1.64 | 1.26 |
| 岩国 | 248 | 71 | 945 | 289 | 547 | 1,469 | 129 | 34 | 2.21 | 1.55 |
| 柳井 | 117 | 34 | 366 | 98 | 238 | 762 | 55 | 13 | 2.03 | 2.08 |

主要指標(雇用保険関係)

| 項目 年月 | 適用事業所数 | 被保険者数 | 受給資格 決定件数 | 受給者実人員 | 支給金額 (千円) |
|----------|--------|---------|--------------|--------|--------------|
| 24年度月平均 | 22,616 | 370,869 | 1,868 | 6,792 | 811,308 |
| 25 〃 | 22,845 | 375,183 | 1,642 | 6,088 | 707,529 |
| 26 〃 | 23,125 | 380,303 | 1,517 | 5,080 | 582,394 |
| 27 〃 | 23,226 | 385,666 | 1,409 | 4,655 | 536,694 |
| 28 〃 | 23,638 | 398,116 | 1,331 | 4,104 | 471,262 |
| 29年 2月 | 23,583 | 396,383 | 1,145 | 3,556 | 375,365 |
| 3月 | 23,638 | 398,116 | 1,245 | 3,566 | 421,093 |
| 4月 | 23,713 | 398,740 | 2,156 | 3,409 | 374,378 |
| 5月 | 23,791 | 403,023 | 1,825 | 4,091 | 442,524 |
| 6月 | 23,830 | 404,093 | 1,250 | 4,126 | 462,960 |
| 7月 | 23,861 | 403,888 | 1,130 | 4,265 | 473,795 |
| 8月 | 23,901 | 403,604 | 1,214 | 4,482 | 553,843 |
| 9月 | 23,855 | 403,610 | 1,235 | 4,220 | 458,935 |
| 10月 | 23,896 | 403,530 | 1,296 | 4,208 | 498,782 |
| 11月 | 23,929 | 404,052 | 1,124 | 4,011 | 470,464 |
| 12月 | 23,959 | 404,309 | 866 | 3,717 | 395,626 |
| 30年 1月 | 23,999 | 402,927 | 1,229 | 3,663 | 473,269 |
| 2月 | 24,028 | 403,304 | 1,141 | 3,505 | 368,063 |
| 前年度(同月)比 | | | | | |
| 24年度月平均 | 0.7 | 0.5 | 4.9 | 5.5 | 7.4 |
| 25 〃 | 1.0 | 1.2 | ▲ 12.1 | ▲ 10.4 | ▲ 12.8 |
| 26 〃 | 1.2 | 1.4 | ▲ 7.6 | ▲ 16.6 | ▲ 17.7 |
| 27 〃 | 0.4 | 1.4 | ▲ 7.1 | ▲ 8.4 | ▲ 7.8 |
| 28 〃 | 1.8 | 3.2 | ▲ 5.6 | ▲ 11.8 | ▲ 12.2 |
| 29年 2月 | 1.5 | 2.3 | ▲ 0.1 | ▲ 15.5 | ▲ 17.9 |
| 3月 | 1.8 | 3.2 | ▲ 0.7 | ▲ 10.3 | ▲ 15.8 |
| 4月 | 2.0 | 2.4 | ▲ 9.1 | ▲ 10.6 | ▲ 12.1 |
| 5月 | 2.1 | 2.5 | 6.5 | ▲ 2.2 | ▲ 3.1 |
| 6月 | 2.1 | 2.6 | ▲ 4.8 | ▲ 8.8 | ▲ 15.9 |
| 7月 | 2.1 | 2.6 | ▲ 8.9 | ▲ 2.3 | ▲ 1.4 |
| 8月 | 2.2 | 2.7 | ▲ 7.0 | ▲ 8.2 | ▲ 6.5 |
| 9月 | 2.1 | 2.8 | 1.5 | ▲ 6.1 | ▲ 11.6 |
| 10月 | 2.1 | 2.9 | 5.6 | ▲ 2.3 | 0.0 |
| 11月 | 2.0 | 2.8 | 5.8 | ▲ 1.5 | ▲ 1.1 |
| 12月 | 2.1 | 2.8 | 8.3 | ▲ 3.7 | ▲ 4.3 |
| 30年 1月 | 2.0 | 2.1 | ▲ 7.6 | 1.0 | 6.1 |
| 2月 | 1.9 | 1.7 | ▲ 0.3 | ▲ 1.4 | ▲ 1.9 |

(注)1 年度月平均の適用事業所数、被保険者数は、年度末数である。

2 資格決定件数は、高年齢求職者給付、短期特例求職者給付を除く。

3 受給者実人員、支給金額は、所定給付日数内のものである。

4 平成29年1月から、65歳以上の者も雇用保険の適用対象となった。

雇用保険状況

| 項目 | | 適用事業所数 | 被保険者数 | 受給資格 決定件数 | 受給者実人員 | 支給金額 (千円) |
|-----------|-------------------|----------------|------------------|--------------|------------|------------------|
| 安定所 | | | | | | |
| 平成30年 2月計 | | 24,028 | 403,304 | 1,141 | 3,505 | 368,063 |
| 安定所 | 山口 | 3,326 | 81,018 | 129 | 417 | 44,249 |
| | 下関 | 4,574 | 78,047 | 241 | 700 | 74,532 |
| | 宇部 | 4,526 | 71,169 | 213 | 599 | 63,233 |
| | 防府 | 1,891 | 30,254 | 89 | 335 | 33,966 |
| | 萩 | 1,531 | 17,716 | 78 | 207 | 21,354 |
| | 徳山 | 2,419 | 45,230 | 94 | 347 | 36,939 |
| | 下松 | 1,851 | 29,431 | 95 | 329 | 34,184 |
| | 岩国 柳井 | 2,534 1,376 | 35,302 15,137 | 124 75 | 391 173 | 40,750 17,575 |
| 運輸局 | 中国運輸局 山口運輸支局 徳山庁舎 | | | 1 | 1 | 16 |
| | 九州運輸局 下関海事事務所 | | | 2 | 6 | 1,263 |

- (注) 1 資格決定件数は、高年齢求職者給付、短期特例求職者給付を除く。
 2 受給者実人員、支給金額は、所定給付日数内のものである。
 3 平成22年1月、船員保険法の失業部門が雇用保険法に統合された。
 4 平成29年1月から、65歳以上の者も雇用保険の適用対象となった。

就職促進給付状況

| 項目 年月 | 常用就職支度手当 | | 再就職手当 | | 求職活動支援費 | | 移転費 | |
|----------|----------|--------|-------|---------|---------|---------|-------|-------|
| | 人員 | 金額 | 人員 | 金額 | 人員 | 金額 | 人員 | 金額 |
| 24年度月平均 | 12 | 1,148 | 427 | 132,211 | 0 | 0 | 1 | 64 |
| 25 " | 14 | 1,704 | 425 | 123,288 | 0 | 0 | 1 | 21 |
| 26 " | 10 | 1,009 | 397 | 115,200 | 0 | 0 | 1 | 58 |
| 27 " | 11 | 1,040 | 423 | 124,784 | 1 | 3 | 1 | 74 |
| 28 " | 9 | 847 | 417 | 122,259 | 1 | 13 | 1 | 202 |
| 29年 2月 | 10 | 942 | 354 | 117,400 | 2 | 11 | 1 | 170 |
| 3月 | 6 | 591 | 414 | 146,726 | 4 | 46 | 1 | 232 |
| 4月 | 6 | 491 | 373 | 121,554 | 6 | 79 | 1 | 182 |
| 5月 | 6 | 662 | 541 | 181,553 | 11 | 186 | 5 | 702 |
| 6月 | 2 | 371 | 586 | 194,399 | 14 | 282 | 2 | 208 |
| 7月 | 4 | 534 | 470 | 145,483 | 9 | 230 | 4 | 716 |
| 8月 | 0 | 0 | 391 | 126,491 | 3 | 72 | 1 | 87 |
| 9月 | 0 | 0 | 450 | 156,206 | 2 | 96 | 1 | 116 |
| 10月 | 4 | 740 | 448 | 154,787 | 7 | 97 | 3 | 301 |
| 11月 | 3 | 410 | 502 | 174,649 | 12 | 187 | 1 | 124 |
| 12月 | 3 | 496 | 421 | 143,612 | 11 | 97 | 1 | 146 |
| 30年 1月 | 4 | 398 | 305 | 108,194 | 14 | 85 | 1 | 190 |
| 2月 | 4 | 530 | 378 | 134,586 | 10 | 271 | 3 | 391 |
| 前月比 | 0.0 | 33.2 | 23.9 | 24.4 | ▲ 28.6 | 218.8 | 200.0 | 105.8 |
| 前年同月比 | ▲ 60.0 | ▲ 43.7 | 6.8 | 14.6 | 400.0 | 2,363.6 | 200.0 | 130.0 |

(注) 支給金額の単位は千円

高年齢求職者給付・短期特例求職者給付状況

| 項目 年月 | 高年齢求職者給付 | | | 短期特例求職者給付 | | |
|----------|----------|-------|---------|-----------|---------|---------|
| | 資格決定数 | 受給者数 | 支給金額 | 資格決定数 | 受給者数 | 支給金額 |
| 24年度月平均 | 222 | 222 | 44,872 | 8 | 9 | 1,506 |
| 25 年 2月 | 235 | 234 | 47,571 | 5 | 5 | 1,000 |
| 26 年 3月 | 268 | 266 | 55,308 | 4 | 4 | 900 |
| 27 年 4月 | 277 | 274 | 57,776 | 4 | 4 | 779 |
| 28 年 5月 | 279 | 277 | 58,518 | 3 | 4 | 757 |
| 29年 2月 | 178 | 195 | 41,155 | 0 | 0 | 0 |
| 3月 | 267 | 249 | 51,524 | 3 | 0 | 0 |
| 4月 | 679 | 609 | 134,881 | 6 | 4 | 976 |
| 5月 | 371 | 389 | 83,829 | 17 | 10 | 2,676 |
| 6月 | 255 | 285 | 59,954 | 8 | 12 | 2,584 |
| 7月 | 237 | 262 | 57,049 | 0 | 8 | 1,072 |
| 8月 | 246 | 217 | 44,927 | 4 | 0 | 0 |
| 9月 | 253 | 272 | 52,581 | 2 | 6 | 751 |
| 10月 | 374 | 338 | 67,330 | 0 | 0 | 0 |
| 11月 | 235 | 246 | 47,323 | 1 | 0 | 0 |
| 12月 | 199 | 216 | 41,071 | 1 | 1 | 216 |
| 30年 1月 | 353 | 293 | 62,914 | 0 | 1 | 133 |
| 2月 | 227 | 278 | 57,816 | 0 | 0 | 0 |
| 前月比 | ▲ 35.7 | ▲ 5.1 | ▲ 8.1 | - | ▲ 100.0 | ▲ 100.0 |
| 前年同月比 | 27.5 | 42.6 | 40.5 | - | - | - |

(注) 支給金額の単位は千円