

平成 22 年 度

勞 働 市 場 年 報

山形労働局職業安定部

山形労働局管下公共職業安定所管轄区域図

＜13市・19町・3村＞

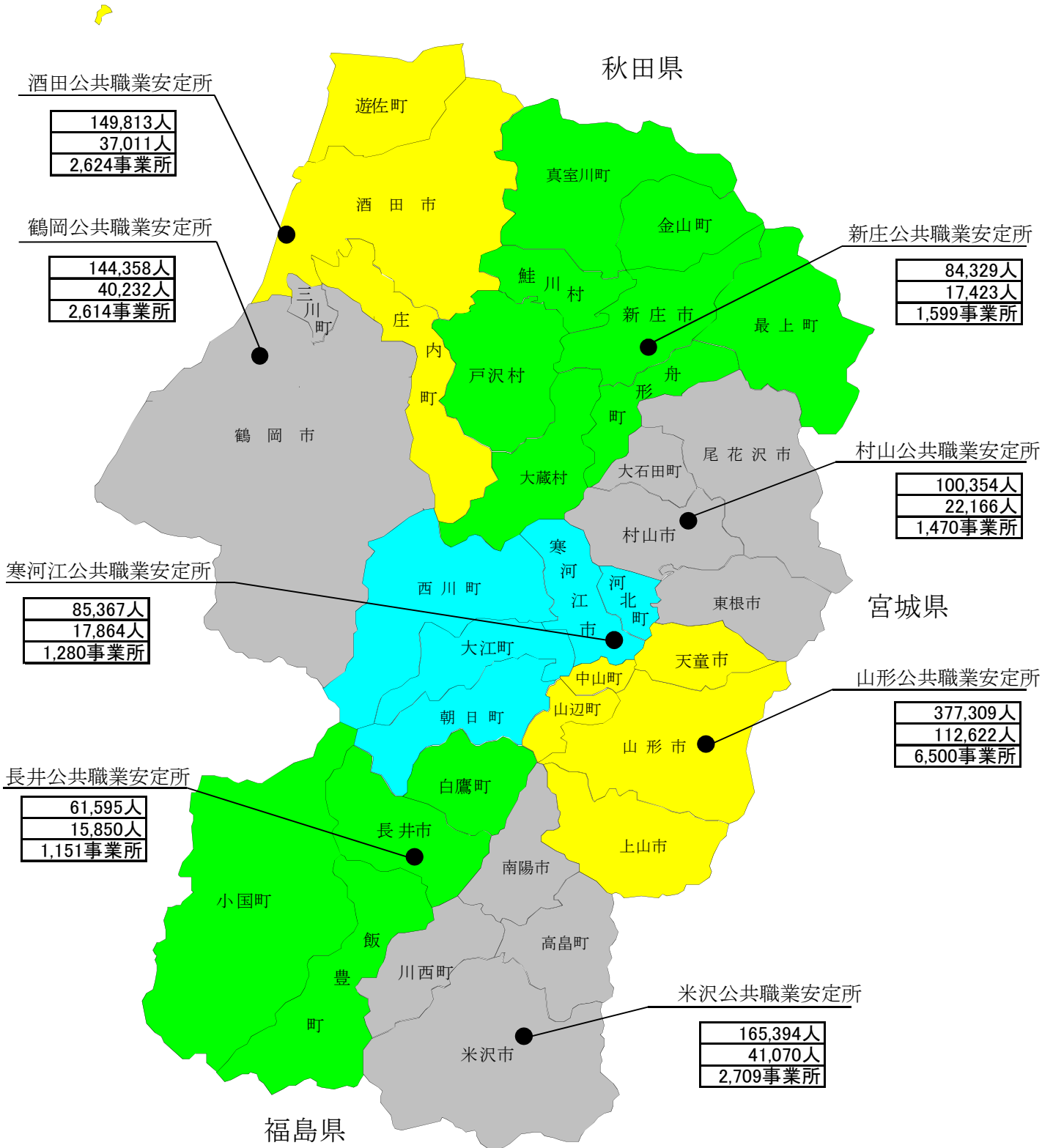

推計人口は、平成22年国勢調査速報値人口を基に遡及改定(補間補正)した数値である。〔山形県総務部統計
雇用保険は平成23年3月31日現在

山形県計

県内総人口	1,168,789人
雇用保険被保険者数	304,238人
雇用保険適用事業所数	19,947事業所

目 次

1	山形県のあらまし -----	1
2	平成22年度における雇用対策の概要 ----- 【平成22年度山形労働局職業安定行政の重点施策】	9
3	山形労働局職業安定行政組織 -----	17
4	山形労働局職業安定部組織 -----	18
5	公共職業安定所一覧 -----	19
6	公共職業能力開発施設一覧 -----	20
7	公共職業安定所別学校数 -----	21
【A 職業紹介関係】		
I 職業紹介状況（新規学卒者を除く）		
1	一般職業紹介業務主標（パートタイムを含む） -----	24
2	職業紹介状況	
(1)	求人（パートタイムを除く） -----	30
(2)	求職（ 〃 ） -----	31
(3)	紹介（ 〃 ） -----	33
(4)	就職（ 〃 ） -----	34
(5)	充足（ 〃 ） -----	35
(6)	パートタイム -----	36
(7)	職業紹介状況の推移（パートタイムを含む） -----	38
3	産業別・規模別 新規求人状況（パートタイムを含む） -----	40
4	年齢別・職業別 常用職業紹介状況（パートタイムを含む）	
	年齢別状況 -----	44
	職業別状況 -----	53
5	態様別 常用新規求職状況（パートタイムを含む） -----	58
6	産業別・規模別 常用就職状況（パートタイムを含む） -----	59
7	地域別 常用就職状況（パートタイムを含む） -----	60
8	安定所別 一般職業紹介状況（パートタイムを含む）	
(1)	新規求人 -----	61
(2)	新規求職 -----	62
(3)	就 職 -----	63
(4)	有効求人倍率の推移 -----	64
9	正社員に係る職業紹介状況 -----	66
10	中高年齢者等の職業紹介状況	
(1)	中高年齢者等の一般職業紹介状況（パートタイムを含む） -----	68
11	障害者の職業紹介状況	
(1)	職業紹介状況 -----	76
(2)	産業別・職業別・障害部位別就職状況 -----	76
(3)	登録者の状況 -----	78
(4)	障害者雇用状況 -----	79

12	出稼労働者の職業紹介状況		
(1)	地域別・産業別 就職状況	-----	80
(2)	月別 紹介対象求人延数・就職状況	-----	81
13	日雇職業紹介状況		
(1)	一般日雇等（一般日雇＋日雇的パートタイム）	-----	82
II	新規学卒者の職業紹介状況		
1	新規学卒者の職業紹介状況		
(1)	都道府県別就職状況	-----	84
(2)	産業別・就職状況	-----	86
(3)	規模別求人・就職状況	-----	88
(4)	安定所別求職・求人・就職状況	-----	90
2	新規学卒者初任給の推移	-----	92
III	監察状況		
1	公共職業安定所の監察事項	-----	96
2	公共職業安定所別の監察状況	-----	97
	【B 雇用保険関係】		
I	適用・給付状況		
1	雇用保険適用・給付関係主要業務取扱状況（年度別・安定所別）	----	100
2	適用事業数及び被保険者数（産業別・規模別・安定所別）		
(1)	適用事業所数	-----	106
(2)	被保険者数	-----	108
2	雇用保険受給者の就職状況	-----	110
4	教育訓練給付状況（訓練内容別）	-----	111
5	雇用保険二事業関係給付金支給決定状況	-----	112
6	失業等給付金不正受給摘発状況	-----	114
II	返納金等取扱状況		
1	返納金等取扱状況	-----	118
	【C 参考資料】		
1	国勢調査結果概要（平成17年・22年国勢調査）		
(1)	人口・世帯数	-----	121
(2)	年齢3区分別人口・各指数	-----	122
(3)	労働力人口（15歳以上）	-----	123
(4)	産業3区分別就業者数（15歳以上）	-----	124
(5)	産業別就業者数（15歳以上）	-----	125
2	事業所・企業統計調査結果概要		
(1)	産業別事業所数	-----	126
(2)	産業別従業者数	-----	127
3	用語の定義	-----	128

1 山形県のあらまし

【位置・地勢】

山形県は、本州東北部の日本海側に位置し、西北部が日本海に面している。北は秋田県、東南は宮城、福島両県、西南は新潟県にそれぞれ隣接し、東西約97Km、南北約164Kmで東西に狭く南北に長い。総面積は※9,323.46km²で全国第9位、東北6県で第5位の広さとなっている。

奥羽山脈、出羽山地及び越後山脈との間に置賜、村山、最上の三盆地をはさみ、海岸に庄内平野を展開し、これを最上川が貫流して日本海に注いでいる。奥羽山脈は御所山（船形山）、蔵王山、吾妻山などの火山を伴い、1,000m以上の山が多い。ここを源とする最上川支流の各河川はいずれも短く、傾斜が急なために、各盆地に扇状地をつくっている。出羽山地は鳥海山、月山など山容の優れた火山があり、その南には朝日山塊、飯豊山塊が続いている。総面積に対する山地の割合は実に7割を占めている。

資料出所：「山形県勢要覧（平成23年刊）」（山形県総務部総合政策局統計企画課）

※国土交通省国土地理院「平成22年全国都道府県市区町村別面積調」

ただし一部、境界未定のために、総務省自治行政局の参考値を用いている

【人口と世帯】

平成22年10月1日現在の県人口は1,168,789人で、前年に比べ9,359人（0.79%）の減少となっている。世帯数は388,670世帯で、前年に比べ320世帯（0.08%）増加した。その結果、1世帯当たり人員は3.01人となり、前年（3.03人）より0.02人減少している。

また、人口推移を自然動態と社会動態の人口動態からみると、
自然動態……平成21年10月から22年9月までの出生数は8,632人、死亡数13,967人で5,335人の自然減少となっている。

社会動態……平成21年10月から22年9月までに他の都道府県から転入した人は15,537人、他の都道府県へ転出した人は19,106人で、3,569人の転出超過となっている。

本県の人口は、昭和25年に、戦後の引揚げや、それに伴う第一次ベビーブームにより、ピークの135万7千人となった。その後、日本の経済は、昭和30年から48年の第一次オイルショックまでの間、GDPが年率約10%の高度成長を遂げ、我が国の地域構造にも大きな変化をもたらし、東京、大阪等の大都市圏への人口の集中的な移動が生じた。この結果、東北、九州を中心に約半数の県で人口が減少し、本県の人口も長期にわたり減少が続き、48年には121万4千人となった。しかし、49年からは、オイルショックを契機とした高度成長から安定成長へ移行したことに伴い人口移動が減少し、本県においては農村工業導入促進法等に基づく就業機会の増加なども加わって人口が増加に転じ、60年には126万人台に回復した。その後、横ばい状態となったが、平成元年以降、社会減少が自然増加を上回ったこと、平成9年以降は自然減少も加わったことから、再び減少傾向となった。平成19年は戦後初めて120万人を割り込み、平成21年には社会減少が自然減少を初めて下回った。

資料出所：「山形県勢要覧（平成23年刊）」（山形県総務部総合政策局統計企画課）

【図表1：山形県の人口ピラミッド】

【交 通】

鉄道は、JR奥羽本線・羽越本線を幹線として、陸羽東線、陸羽西線、仙山線、左沢線、米坂線およびフラワー長井線が連絡している。

平成4年7月に開通した山形新幹線は山形～東京を3時間弱で結び、平成11年12月には新庄まで延伸されたことにより、首都圏とのアクセスが一層改善されている。

国道は、内陸地域を縦貫する13号線と庄内地域を縦貫する7号線を基幹道路として、47号、48号、112号、113号及び286号などが横断している。

高速道路は、山形自動車道が平成3年7月に東北自動車道と直結し、その後、順次整備が進められ、平成13年8月には整備計画区間になっている月山自動車道を経由し、宮城村田JCTから酒田みなとICまでが開通した。また、県内を縦貫する東北中央自動車道も平成14年9月に山形上山IC～東根IC間が開通するなど整備が着々と進められ、日本海沿岸東北自動車道についても工事が進められている。

空港は、山形空港（東根市）及び庄内空港（酒田市・鶴岡市）の2空港が整備され、国内主要都市と結ばれている。

【観 光】

山形県は、蔵王、鳥海、西吾妻や出羽三山（羽黒山、月山、湯殿山）などの秀麗な山々に囲まれ、南から連なる米沢、山形、新庄の各盆地と庄内平野を「母なる川」、最上川が流れ、四季折々に表情を変える豊かな美しい自然に恵まれた地域である。また、全国でも有数の温泉地であり、全ての市町村に温泉が湧出する全国唯一の県で、山や溪谷に囲まれた温泉、近代的な大型旅館が立ち並ぶ温泉、湯治の温泉、海沿いの温泉など、様々なタイプの温泉を楽しむことができ、国宝「羽黒山五重塔（鶴岡市）」、「上杉家文書、洛中洛外図屏風（米沢市）」などや俳聖・松尾芭蕉の「奥の細道」で有名な山寺立石寺などの歴史的文化遺産、名所・旧跡など魅力ある観光資源が多数存在している。

山形新幹線沿線には「そば街道」と呼ばれるそば処が多数あり、それぞれの自慢の味を楽しむことができ、日本一の生産量を誇る「さくらんぼ」をはじめとした果物が豊富で、1年を通じて果物狩りを体験することができる。また、東北の代表的な夏祭りの一つの「山形花笠まつり」や250余年の伝統ある「新庄まつり」は全国的にも有名であり、多くの観光客で賑わうところである。

【経済・雇用動向】

平成22年度の本県経済は、平成20年秋以降の世界的な経済減速に端を発した極めて大きい経済収縮から回復してきた。また、平成23年3月11日に発生した東日本大震災は本県にも影響を与えた。

個人消費は、大型小売店の販売額は前年を上回ったものの、乗用車の新車登録届出台数などが

前年を下回り、低調な動きとなった。

また、雇用調整については、米国の金融危機に端を発した世界的な不況による雇用への影響が解消し、倒産件数は政府の景気対応緊急保証制度および中小企業金融円滑化法により倒産が回避され、減少した。

本県の雇用情勢は、新規求人数は、21年度後半から中国・インドなどの新興国への輸出型関連産業である電気機械器具製造業や電子部品・デバイスなどからの求人が大きく回復し、平成22年2月から増加に転じたが、東日本大震災の影響から23年3月は減少している。また、22年度の新規求人を産業別にみると、本県の基幹産業である製造業をはじめ、卸売・小売業やサービス業など主要産業全般にわたり増加し、前年水準を上回っている。

求人内容としては、非正規求人の占めるウエイトが高く、正社員の有効求人倍率（22年度平均）は、0.24倍と前年より上昇したものの、全国との格差が依然としてみられる。

有効求人数は、22年3月から増加に転じている。

新規求職申込件数は、非正規雇用労働者の解雇、雇止めなどの影響が少なくなり減少傾向を示している。在職求職者及び無業者は増加したものの、離職者、特に事業主都合離職者は減少傾向で推移している。

以上のことから、有効求人倍率（季節調整値）は21年7月の0.33倍を底に緩やかな回復基調で推移し3月には0.62倍まで上昇しているものの、平成19年2月以降1.0倍を割り込んでいる状態が続いており依然として厳しい雇用情勢となっている。

平成23年3月高校卒業者の就職状況をみると、県内求人数は平成23年4月末現在（最終分）で前年度比11.1%増となり、産業別では、建設業（28.4%増）、製造業（19.9%増）、医療・福祉（34.9%増）では増加したが、卸売業・小売業（0.6%減）、飲食店・宿泊業（16.0%減）、サービス業（14.3%減）などでは減少となった。県外求人数は前年度比18.9%減となり、県内・県外を合わせた求人数は前年度比0.7%減となった。

高卒求職者数については、全体で前年度比0.8%増、うち県内希望者数が6.3%増となった。その結果、求人倍率は全体で1.43倍となり前年度を0.02ポイント下回り、県内の求人倍率については1.28倍となり前年度を0.05ポイント上回った。最終就職決定率は98.1%となり、前年度を0.7ポイント上回った。

大学等卒業者の就職決定率については、高等専門学校及び大学は前年度を上回ったものの、専修学校及び短期大学は前年度を下回る結果となった。

【図表2：新規求人倍率の推移】

【図表3：産業別・新規求人の構成比】

【図表4：有効求人倍率の推移】

【図表5：新規学卒者の県内求人倍率の推移】

【図表6：新規学卒者の就職率の推移】

【各地域の状況】

〈村山地域〉ハローワーク山形・村山・寒河江所管内

平成22年度有効求人倍率（パートを含む全数）0.57倍 [前年度比+0.19P]

村山地域には県内人口の48.2%が集中しており、県内人口のほぼ半数を占めている。これは、地域別市町村民所得にも現れており、村山地域は県全体の51.1%と半数を占めている。

また、民営事業所数では県全体の46.4%、製造品出荷額等では40.4%、年間商品販売額では57.9%を占め県経済の中心地域となっている。

経済活動別にみると、商業、サービス業の集積が高い特徴がある。特に、年間商品販売額が県全体の販売額のほぼ6割を占めていることや、卸売・小売業と金融・保険業などの割合が他の地域と比較して高いことから、この地域が県商業の中心地域であることを示している。

また、製造業についても、製造品出荷額等は県内で最も大きく、各種製造業の集積が高いことを示している。

平成22年度における年間新規求人数（パートを含む全数）は県全体の53.3%、新規求職申込件数（同）は51.3%を占めており、県内求人・求職の約半分を担っている。

〈置賜地域〉ハローワーク米沢・長井所管内

平成22年度有効求人倍率（同）0.48倍 [同+0.18P]

置賜地域の人口は、県内のほぼ2割を占めている。

産業別総生産構成比をみると、他の地域と比較して製造業の占める割合が最も高く、製造品出荷額等は、村山地域に次いで2番目となっている。業種別には、情報通信、電子部品・デバイスなどのIT関連業種の占める割合が高く、この地域の製造品出荷額等のほぼ5割を占めており、IT関連製造業の集積が高い特徴がある。

一方、商業においては、商店数、従業者数、年間商品販売額のすべてにおいて、庄内地域に次ぐ3番目の規模にとどまっており、製造業と対照を成している。

平成22年度における年間新規求人数（パートを含む全数）は、県全体の16.9%、新規求職申込件数（同）は18.6%を占めている。

〈庄内地域〉ハローワーク酒田・鶴岡所管内

平成22年度有効求人倍率（同）0.57倍 [同+0.17P]

庄内地域の人口は、村山地域に次いで多く、面積がほぼ等しい置賜地域の約1.3倍となっている。

産業別総生産構成比でみると、商業については、村山地域に次ぐ規模となっており、特に卸売業の占める割合が高い特徴がある。一方、製造業については、製造品出荷額等の数字が示すとおり、他の地域と比較してその割合は低いものとなっている。また、電子部品・デバイスの占める割合が高い水準であること、食品・飲料等の出荷額も比較的大きいなどの特徴がある。

平成22年度における年間新規求人数（パートを含む全数）は県全体の23.9%、新規求職申込件数（同）は23.0%を占めている。

〈最上地域〉ハローワーク新庄所管内

平成22年度有効求人倍率（同）0.43倍 [同+0.09P]

最上地域の人口は、県内の比率では7.2%と最も小さく、経済の規模についても最も小規模なものとなっている。

農業、林業などの第一次産業の就業者数割合が県内で最も高い特徴がある。また、産業別の総生産構成比を見ると、農林水産業、政府サービス生産者の占める割合は、他の地域と比較して高い一方、製造業などの占める割合は比較的低いものとなっている。

平成22年度における年間新規求人数（パートを含む全数）は県全体の5.9%、新規求職申込件数（同）は7.2%となっている。

【地域別主要指標】

区 分	就業者数 (千人)	構成比 (%)	事業所数	構成比 (%)	製造品 出荷額等 (億円)	構成比 %	年間商品 販売額(億円)	構成比 %
県 計	612	100.0	62,942	100.0	23,915	100.0	27,027	100.0
村山地域	293	47.9	29,219	46.4	9,664	40.4	15,658	57.9
置賜地域	121	19.8	12,645	20.1	8,778	36.7	3,726	13.8
庄内地域	155	25.3	16,239	25.8	4,731	19.8	6,407	23.7
最上地域	44	7.2	4,839	7.7	741	3.1	1,236	4.6

資料出所：「山形県の商工業（平成23年4月）」（山形県商工観光部）

就業者数：「平成17年国勢調査（平成17年10月1日現在）」（総務省統計局）

事業所数：「平成18年事業所・企業統計調査報告」（総務省統計局）

製造品出荷額等：「平成21年山形県の工業」（山形県統計企画課）

年間商品販売額：「平成19年山形県の商業」（山形県統計企画課）

図表1 山形県の人口ピラミット

平成22年

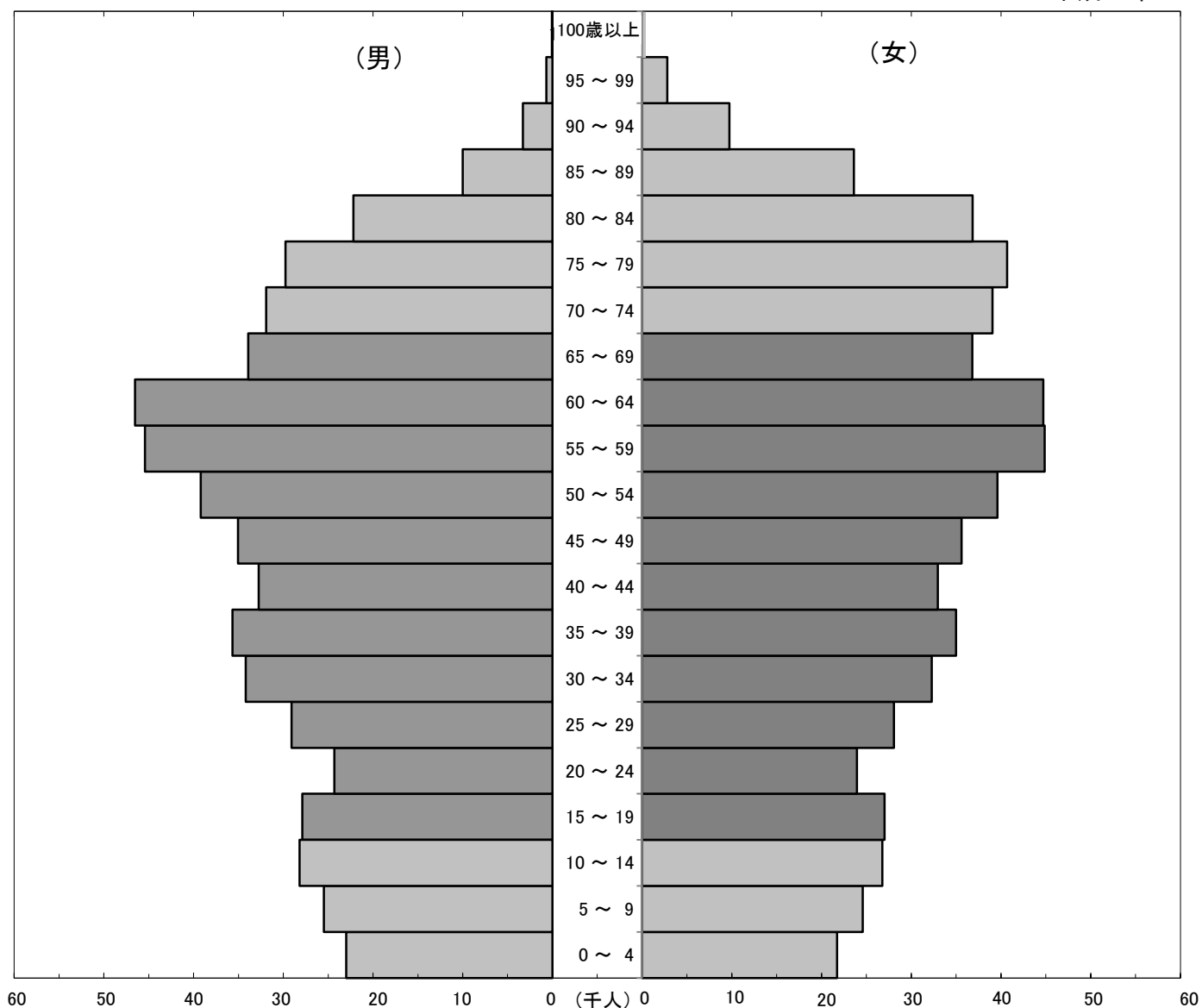

年齢階級別人口

単位：年齢＝歳、人口＝人

年齢階級	0～14	15～19	20～24	25～29	30～34	35～39	40～44	45～49	50～54	55～59	60～64	65歳以上
男	76,678	27,867	24,314	29,089	34,173	35,653	32,755	35,053	39,193	45,433	46,540	131,799
女	73,081	27,031	23,928	28,060	32,272	34,996	32,959	35,606	39,609	44,876	44,703	189,923
合計	149,759	54,898	48,242	57,149	66,445	70,649	65,714	70,659	78,802	90,309	91,243	321,722

(年齢不詳数は含まれてない)

図表2 新規求人倍率の推移(学卒を除きパートタイムを含む全数)

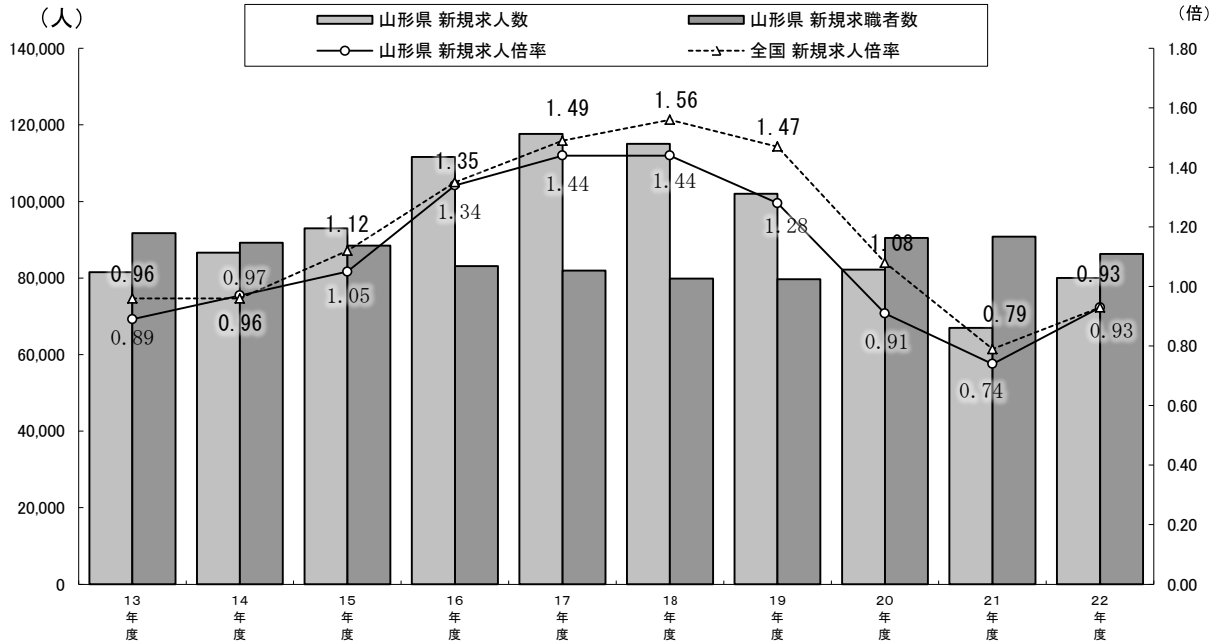

単位: 求人・求職者数=人、倍率=倍

区 分	13年度	14年度	15年度	16年度	17年度	18年度	19年度	20年度	21年度	22年度	
山形県	新規求人数	81,527	86,625	92,953	111,586	117,658	115,064	102,038	82,185	66,995	80,055
	新規求職者数	91,743	89,205	88,492	83,088	81,965	79,885	79,719	90,478	90,768	86,298
	新規求人倍率	0.89	0.97	1.05	1.34	1.44	1.44	1.28	0.91	0.74	0.93
全 国	新規求人倍率	0.96	0.96	1.12	1.35	1.49	1.56	1.47	1.08	0.79	0.93

図表3 産業別・新規求人への構成比(学卒を除きパートタイムを含む一般)

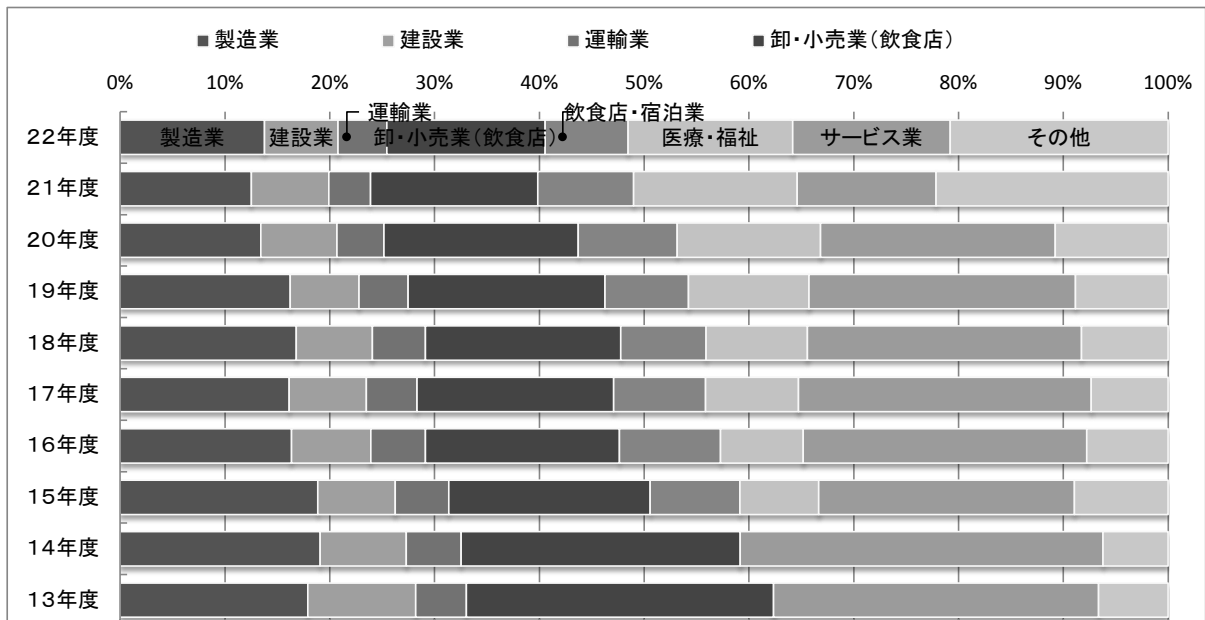

単位: 人

区 分	13年度	14年度	15年度	16年度	17年度	18年度	19年度	20年度	21年度	22年度
製 造 業	14,599	16,530	17,536	18,239	18,978	19,343	16,561	11,028	8,391	11,023
建 設 業	8,397	7,126	6,856	8,445	8,679	8,343	6,705	5,967	4,945	5,629
運 輸 業	3,932	4,520	4,750	5,829	5,688	5,844	4,767	3,698	2,671	3,725
卸・小売業(飲食業)	23,903	23,076	17,861	20,641	22,052	21,426	19,179	15,229	10,698	12,097
飲食店・宿泊業			7,970	10,779	10,319	9,381	8,121	7,771	6,128	6,329
医 療 ・ 福 祉			6,989	8,792	10,434	11,129	11,744	11,233	10,450	12,566
サ ー ビ ス 業	25,285	29,998	22,676	30,200	32,889	30,092	25,930	18,401	8,885	12,036
そ の 他	5,411	5,375	8,315	8,661	8,619	9,506	9,031	8,858	14,827	16,650

図表4 有効求人倍率の推移(学卒を除きパートタイムを含む全数)

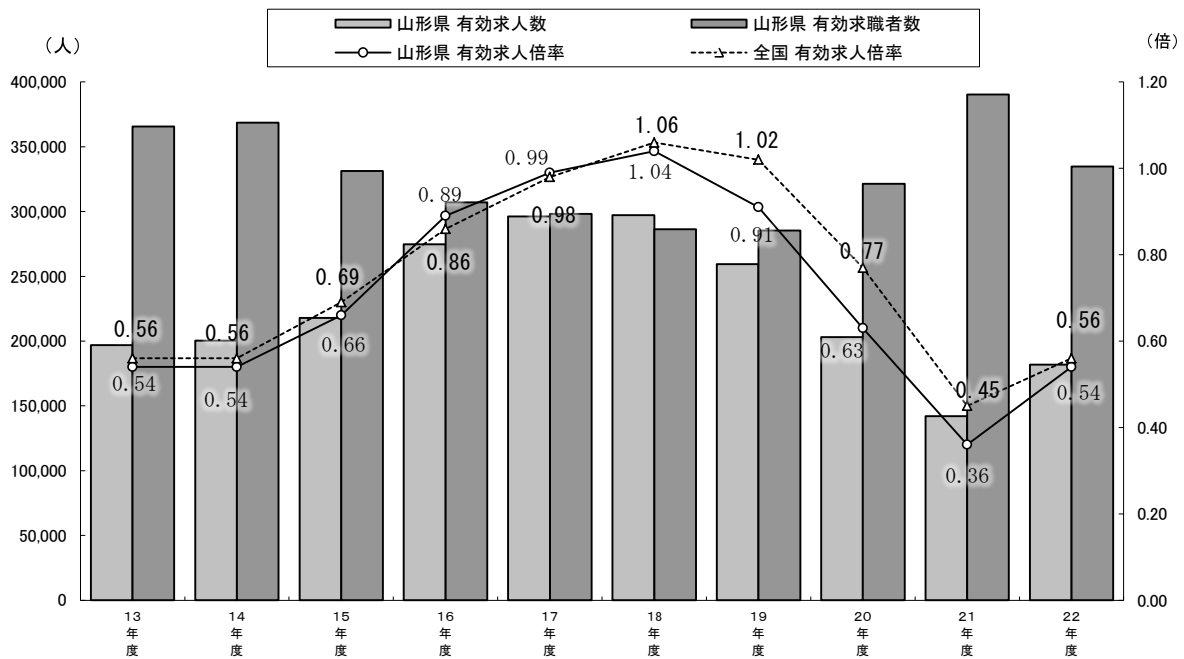

単位：求人・求職者数＝人、倍率＝倍

区分	13年度	14年度	15年度	16年度	17年度	18年度	19年度	20年度	21年度	22年度	
山形県	有効求人人数	196,907	200,413	217,924	274,673	296,159	297,257	259,339	203,131	142,032	181,737
	有効求職者数	365,631	368,528	331,354	307,044	298,290	286,328	285,235	321,439	390,246	334,730
	有効求人倍率	0.54	0.54	0.66	0.89	0.98	1.04	0.91	0.63	0.36	0.54
全国	有効求人倍率	0.56	0.56	0.69	0.86	0.98	1.06	1.02	0.77	0.45	0.56

図表5 新規学卒者の就職率の推移

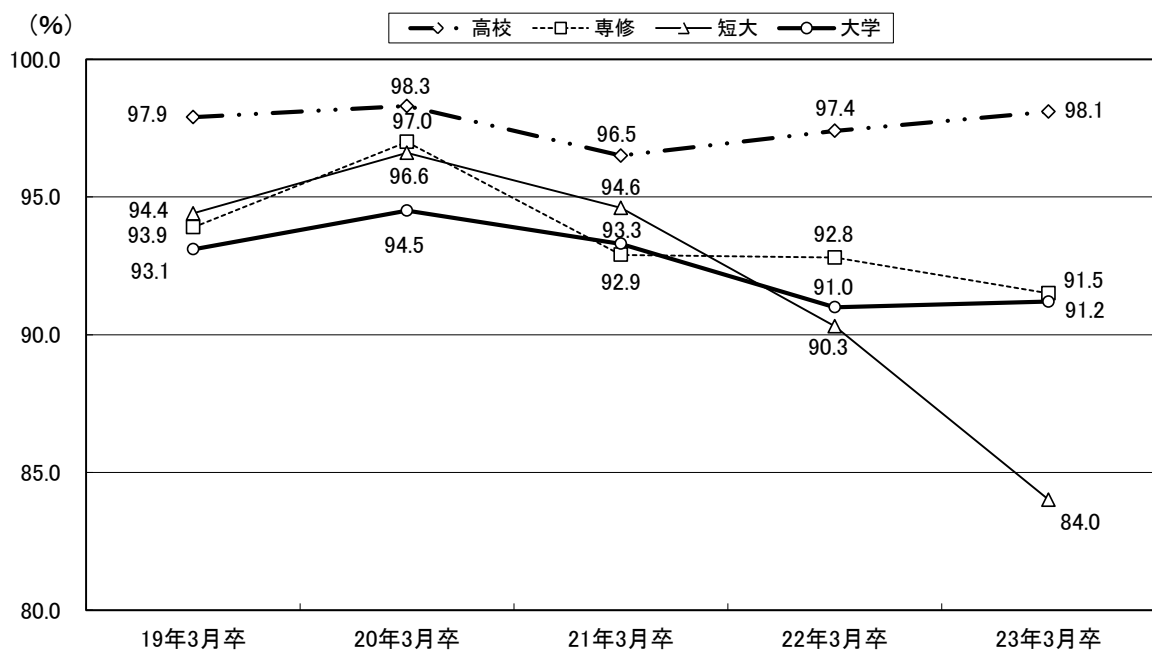

単位：人

区分	19年3月卒		20年3月卒		21年3月卒		22年3月卒		23年3月卒	
	求職者数	就職者数	求職者数	就職者数	求職者数	就職者数	求職者数	就職者数	求職者数	就職者数
高等学校	3,292	3,222	3,164	3,109	2,862	2,761	2,617	2,549	2,637	2,588
専修学校	528	496	536	520	518	481	514	477	449	411
短期大学	665	628	613	592	597	565	535	483	568	477
大学	1,737	1,617	1,774	1,677	1,678	1,566	1,503	1,368	1,642	1,498

2 平成22年度における雇用対策の概要

【平成22年度山形労働局職業安定行政の重点施策】

1 現下の厳しい経済・雇用情勢を踏まえた雇用対策の推進

(1) 職業安定行政における目標数値の設定

全国の目標値に基づき、山形労働局及びハローワーク毎に目標値を定め、P D C A サイクルによる目標管理を行い、その意義を全職員が理解し、業務がより効率的・効果的に実施されるよう取り組む（目標設定項目は、就職率、雇用保険受給者の早期再就職割合、求人充足率）。

また、必要に応じ、目標設定項目以外でも業務の効率性や効果的な運用を図る上で、独自に目標設定、管理を行い、業務の進捗状況を把握しながら進める。

(2) 緊急雇用対策の推進

平成21年10月に示された政府の緊急雇用対策に盛り込まれた緊急的な支援措置（①緊急支援アクションプランー貧困・困窮者、新卒者支援、②雇用維持支援の強化等）及び緊急雇用創造プログラム（介護雇用創造、グリーン（農林、環境・エネルギー、観光）、雇用創造、地域社会雇用創造）の推進を図る。

さらに、12月に示された政府の「明日の安心と成長のための緊急経済対策」（雇用調整助成金の支給要件緩和、貧困・困窮者支援の強化、新卒者支援の強化、緊急雇用創造の拡充等）に取組み、①緊急雇用対策の推進、②雇用創出、③若者・女性・高齢者・障害者等も就業実現、④非正規労働者への総合的対策等を積極的に推進することにより、厳しい経済環境下における雇用の確保を図る。

ア 自治体との連携によるハローワークワンストップ相談の推進

貧困・困窮状態にあり、住居・生活支援を必要とする求職者に対する「第2のセーフティネット」施策の総合的な相談・支援を自治体と連携し円滑に実施する。

- ①住居・生活支援に関する総合相談の実施
- ②「第2のセーフティネット」施策に関する制度説明
- ③自治体、福祉事務所、社会福祉協議会等関係機関への誘導

イ 雇用維持に向けた取組み

受注減少から生産量を減少するなど事業活動の縮小を余儀なくされ、雇用労働者の余剰感を強める事業所に対して、利用しやすく基準を見直した雇用調整助成金や中小企業緊急雇用安定助成金の積極的な活用について、事業主団体や地方公共団体とも連携し、広範な周知を図り、迅速・適正な支給に努めるとともに、休業や教育訓練、出向などの失業なき雇用調整を行う事業所を支援することにより雇用の維持を図る。

ウ 非正規労働者への就労支援体制の整備

非正規労働者等のための就労支援拠点として、昨年設置した「キャリアアップハローワークやまがた（非正規労働者就労支援センター）」において、担当者制によるきめ細

かな職業相談・職業紹介、職業訓練、訓練期間中の生活保障、住宅確保に係る相談等、安定就労に向けた様々な支援をワンストップで提供しているところであるが、平成22年度より、就職支援機能の強化を図るとともに、地方自治体とも連携し、就職支援と生活・住宅支援を一体的に実施する。これに伴い、名称を「非正規労働者総合支援センター」とする。

エ 山形県との密接な連携による緊急雇用対策の実施

「山形県地域共同就職支援センター」（山形市に平成21年3月設置）において、ハローワークにおける職業相談・職業紹介等の国が行う雇用対策と地域の実情を踏まえて県が実施する雇用対策とを密接に連携させた就職支援を実施する。

また、県が基金の実施主体として行う「ふるさと雇用再生特別交付金事業」及び「緊急雇用創出事業」において、離職を余儀なくされた非正規労働者・障害者・高齢者及び年長フリーターの状況や就職が困難な失業者の属性など、地域ごとに異なる情勢を事業実施団体等に情報提供するなど必要な協力を行い、地域における緊急性や必要性を踏まえ、適切な事業実施の推進を支援する。

オ 雇用保険制度の改正に伴う周知

現下の厳しい雇用失業情勢を踏まえ、非正規労働者等に対するセーフティネット機能の強化等を図るため、「雇用保険法等の一部を改正する法律案」が通常国会に提出されている。このため同法案が成立後は、社会保険労務士連合会及び労働保険事務組合等と連携し、労働者・事業主に対する周知・広報・指導等の取組を速やかに実施する。

(3) 求人の総量確保と再就職促進

ア 求人の総量確保と求人開拓の強化

求人開拓については、正社員求人に加え、パート求人及び有期雇用の求人も含め、求人の量的確保を図ることが重要であり、労働局幹部、ハローワーク幹部、求人部門を中心としたハローワークの職員及び求人開拓推進員等、労働局・ハローワークの総力を挙げた求人開拓を実施する。さらに、雇用創出を喚起させる助成金の周知、利用拡大を図り、求職者の雇用機会の増大を進める。

なお、求人者に対しては、詳細な求人ニーズを把握した上で求職者ニーズを踏まえた求人条件設定・変更の提案、及び雇用管理や労働条件改善の提案等の相談援助を行い、未充足求人については確実にフォローアップを実施し、求人の充足に努める。特に、求人充足率の目標値は、43.1%以上を目指す。

また、年齢にかかわらず働ける社会の実現に向けて、雇用対策法に定められた募集・採用における年齢制限の義務化について、一層の周知徹底を図る。

イ 再就職促進の強化

厳しい雇用情勢の下、再就職の困難性が増しているため、求職者に対し、現下の求人・求職の状況について情報を提供し、効率的で密度の濃い職業相談や職業紹介、「懇切、丁寧、迅速」なサービスの提供を行い、求人と求職のミスマッチの解消に向けた取組や個別就職支援を強化する。就職率の目標は、31.6%以上を目指す。

また、求職者の能力開発がミスマッチ解消に有効であることから、緊急人材育成・支援事業の基金訓練等の積極的な受講あっせんを行うとともに、訓練・生活支援給付制度やジョブ・カード制度について周知を図り活用を促進させる。

さらに、特定求職者雇用開発助成金(特定求職困難者雇用開発助成金・高年齢者雇用開発特別奨励金)、派遣労働者雇用安定化特別奨励金・若年者等正規雇用化特別奨励金、介護未経験確保助成金等を活用し、雇用の確保、再就職の促進を図る。

ウ 雇用保険受給者の早期再就職に向けた支援

安定した雇用に向けて、雇用保険受給者の早期再就職をより一層促進することが緊急の課題となっていることから、早期の再就職に向けて、給付係と職業相談部門が連携し、雇用保険法の改正による再就職手当の活用について、雇用保険の説明会及び、職業相談時における説明等を積極的に実施するとともに、個別延長給付や改正された再就職手当を有効かつ公平に活用して再就職の促進を図る。特に、雇用保険受給者で早期に（基本手当の支給残日数を所定給付日数の3分の2以上を残し）再就職する者の割合について、目標値は、24.3%以上を目指す。

(4) 若年者に対する雇用対策の推進

ア 新規学卒者の職業意識啓発と就職支援

職業意識の形成については、早い時期から支援を図る必要があることから、中学・高校の生徒に対し、様々な企業の人事担当者等を講師とする職業講話を実施するとともに、高校2年生と3年生を対象とした就職ガイダンスを民間教育訓練機関に委託して実施するほか、職業理解や企業理解を促進するための職場見学を推奨する。

厳しい経済情勢下、新規高卒者に対する求人の減少が懸念されるが、地域活性化及び熟練技能の継承といった観点から県内への若年労働力確保は必要不可欠であるため、山形県知事・山形労働局長連名による要請文書の発出、及び経済団体への要請行動を実施するとともに、就職面接会を開催して新規高卒者の就職内定率向上を目指す。

また、未就職卒業者については、「新卒者体験雇用事業」、緊急人材育成支援事業の活用による未就職卒業者を対象とした訓練、「重点分野雇用創造事業（仮称）」の活用による未就職卒業者への雇用機会の確保等の支援策を効果的に活用し、安定した雇用への移行を支援する。

さらに、ハローワークに配置されている高卒就職ジョブサポーター等の活用により、求人の開拓、未内定者の職業相談・就職支援を行うとともに、就職後の職場定着指導を行い早期離職防止に努める。

イ 新規大卒者に対する就職支援

大卒就職ジョブサポーター等の積極的な訪問による未内定学生等の状況把握を行うとともに、学生相談コーナーへの誘導、必要に応じて担当者制による職業相談・職業紹介等の就職支援を行う。さらに、新規大卒者等を対象とした就職ガイダンス、就職面接会等を開催する。

また、新規大卒者等を対象とする求人について、既卒者も応募可能となるよう働きかけを行うなどにより、既卒者の応募機会の拡大を図る。

ウ 若者に対する総合的な就職支援

働く意欲や心構えが不十分な若者の就職を支援するため、県が設置している山形県若者就職支援センター（ジョブカフェ）とハローワークとの連携により、学卒未就職卒業者や短期間で離転職を繰り返す者、フリーター等の若者に対しきめ細かな職業相談や就職面接会等を実施する。さらに、若年者トライアル雇用奨励金、若年者等正規雇用化特別奨励金の積極的な活用を促し、常用雇用への移行を促進することなどで雇用機会の拡大を図る。

また、新卒者、無業者・フリーター等職業能力形成機会に恵まれない者に対し、企業における実習と座学とを組み合わせさせた訓練を提供し、訓練修了者の評価結果のほか職務経歴等の情報をジョブ・カードとして取りまとめ、求職活動などに活用し、求職者と求人企業とのマッチングを促進するジョブ・カード制度の活用・普及に努める。

(5) 子育てする女性等に対する再就職支援の充実

子育てをしながら再就職を希望する女性等を支援するため、ハローワークプラザやまがた内の「マザーズサロン」やハローワーク鶴岡の「マザーズコーナー」において、県をはじめとした地方公共団体等の子育て女性を応援する関係機関と連携して、仕事と子育ての両立支援等に取り組む企業の情報、保育所・子育て支援サービス等に関する情報等を提供するとともに、求職者のニーズを踏まえた担当制によるきめ細やかな職業相談・職業紹介を行うなど、総合的かつ一貫した就職支援サービスを提供する。特に、独自求人確保等さらなる支援の充実を図る。

また、県をはじめとした地方公共団体等子育て女性の就職支援に取り組む関係機関による「やまがた子育て女性の就職支援協議会」を労働局主催で開催し、地域の関係機関の連携の下で、子育てをしながら就職を希望する者に対する総合的な支援を実施する。

(6) 高齢者雇用対策の推進

ア 高齢者雇用確保措置に関する事業主に対する指導の実施

高齢者雇用安定法に基づく高齢者雇用確保措置を講じておらず助言・指導を実施しても改善がみられない事業主に対して、指導文書の発出を行い必要に応じて勧告を行う。また、平成22年4月1日からは確保措置の義務対象年齢が64歳に引き上げることを考慮し、未措置事業主に対しては64歳までの確保措置を講ずるよう強く求めるとともに、独立行政法人高齢・障害者雇用支援機構が実施する事業と連携して可能な限り65歳までの確保措置とするよう事業主に対し積極的な指導を図る。

高齢者等職業安定対策基本方針において「65歳以上定年企業等の割合を22年度までに50%とする」との目標が定められていることを踏まえ、64歳までの確保措置が実施されている企業に対して、希望者全員を対象とした65歳以上の雇用確保措置を導入するよう働きかける。

イ 「70歳まで働ける企業」の普及促進

高齢者等職業安定対策基本方針において「70歳まで働ける企業の割合を2010年度までに20%にする」という目標が定められていることを踏まえ、「70歳まで働ける企業」

創出事業を着実に推進する。その際には、独立行政法人高齢・障害者雇用支援機構が実施する事業で委嘱される70歳雇用支援アドバイザーの活用を図る。

ウ 高年齢者の再就職援助・促進

ハローワークにおいてきめ細かな職業相談・職業紹介等を行うとともに、中高年齢者トライアル雇用奨励金、特定求職者雇用開発助成金及び高年齢者雇用開発特別奨励金を活用して高年齢者の再就職を積極的に支援する。

なお、雇用情勢の悪化に伴う高年齢者の離職状況を多数離職届等で常に把握し、早期の再就職に繋げる。

また、事業主に対し、再就職援助措置に係る努力義務や、求職活動支援書の作成・交付義務について周知・啓発を行い、高年齢者の再就職支援・促進を行う。

エ 高年齢者の多様な就業・社会参加の促進

山形県シルバー人材センター連合会が定めた事業活性化計画の実現を支援し、高齢者にとって魅力あるシルバー人材センター事業を推進することにより、高年齢者の多様な就業・社会参加を促進する。

(7) 障害者雇用対策の推進

障害者雇用に関する各種施策を積極的に展開しながら就職支援を推進し、前年度を上回る就職件数の達成を目指す。

ア 法定雇用率達成指導の強化

実雇用率が低い水準にあることから、従来から指導対象としている①新規に指導対象となった企業、②雇入れが一人不足している企業に加え、法改正により平成22年7月から施行されることを踏まえ、企業規模201人～300人規模の未達成企業、流通業等の短時間労働者を多数雇用している企業及び除外率設定業種に該当する企業を対象として、法定雇用率達成指導を積極的に実施する。

中小企業については、特に企業トップの理解が不可欠であるため、地方公共団体や事業主団体とも連携を密にして、障害者雇用や支援策についての理解を図る。

併せて、障害者雇用を率先垂範して進める立場にある公的機関については、ヒアリングや雇用率達成指導を実施して早期に改善を図る。特に、山形県教育委員会をはじめ、雇用率未達成である各公的機関に対し、求職者情報の提供や障害者紹介を積極的に行い、障害者雇用の実現を図る。また、公的機関に対し「チャレンジ雇用」の一層の周知を図り、法定雇用率の達成に向けて指導していくこととする。

イ 障害者福祉機関等との連携の一層の強化（福祉的就労から一般雇用へ）

福祉施設や特別支援学校等に対し、一般雇用や雇用支援策に対する理解促進のために県と労働局の共催による就労支援セミナー等を開催する。さらに山形県をはじめとした関係機関とハローワークに配置している障害者就労支援アドバイザーの連携による就労支援の強化、特別支援学校や医療機関等との連携及び障害者本人や保護者の理解促進を図って行く。具体的には個々の障害者に対する支援を着実に実施するため、連携会議の開催や「チーム支援」の体制・機能の強化を図り、障害者トライアル雇用やジョブコーチ等の支援策を活用する。

ウ 障害者の雇用機会の拡大

障害の種類及び程度等障害者の状況に応じたきめ細かな職業相談・職業紹介に努めるとともに、未達成企業の解消を意識した求人開拓を実施する。特に、就職面接会やミニ管理選考会を積極的に開催する等、障害者に対する就職支援を強化するとともに、9月の障害者雇用支援月間において、障害者の雇用促進について県民の意識の高揚を図るため、優良事業所等への厚生労働大臣表彰や知事感謝状等を贈呈するほか、ふれあい合同面接会（ハローワーク山形・村山・寒河江合同）を開催する。

精神障害者については、ハローワークと医療機関及び山形障害者職業センターとが連携して、ジョブガイダンス事業をすべてのハローワークで実施することとし、その中で、ステップアップ雇用、さらに複数によるグループ雇用等、障害者の状況に応じた雇用について認識を深め、これを契機に実際の雇用に繋げる。

また、発達障害や難病、高次脳機能障害等の中途障害者については、関係機関との連携を図りつつ、雇用促進・雇用継続のための支援を実施する。

(8) 福祉人材確保対策の推進

労働局及びハローワークやまがた（福祉人材コーナー設置所）では、「福祉人材確保対策事業」で行う福祉関係就職面接会の開催や、介護関係求人充足プランに基づく支援などの各種施策の実効性をより高めるために、財団法人介護労働安定センター山形支部並びに社会福祉法人山形県社会福祉協議会山形県福祉人材センター等で構成する「福祉人材確保推進協議会」（WE C^{ウェック}やまがた）を活用し、ホームページ「WE Cやまがた」及び介護福祉事業主向けメールマガジン「WE Cやまがた通信」等により、福祉関連情報の発信を行うとともに、ハローワークと連携を図りながら福祉人材確保施策等の推進を図る。

(9) 地域の実情を踏まえた雇用対策の推進

ア 雇用情勢が厳しい地域等への支援

地域雇用開発促進法に基づき認められた雇用開発促進地域である酒田地域及び最上地域において、雇用開発に取り組む事業主を支援する地域雇用開発助成金等の活用を、県及び該当市町村と連携して周知に努め、地域における雇用機会の増大を図る。

また、山形県が国からの基金を造成して実施している二事業のうち、緊急雇用創出事業により離職者の一時的な雇用機会の確保を図るとともに、ふるさと雇用再生特別基金事業により継続的な雇用機会についても確保を図っていく。

さらに、平成22年度から前述の事業に加えて、介護、医療、農林水産、環境・エネルギー、観光、地域社会雇用の六分野の雇用を創出すべく「重点分野雇用創造事業」が創設されるのに伴い、当該事業とハローワークとの連携を促し、その効果的運用を図る。

イ 地域における雇用創造の支援

地域の創意工夫を活かし自発的に雇用創出に取り組む市町村等を支援するため、地域雇用創造推進事業（パッケージ事業）及び地域雇用創造実現事業等の周知を図るとともに、事業の実施を積極的に推進する。併せて、県が中心となって参画する

「広域版パッケージ事業」についても、県と連携して積極的な活用・推進を図る。

ウ 県が行う産業振興施策との連携

県が行う産業振興施策は、県内経済を活性化させ、新たな雇用の場の創出につながるものであり、労働局・ハローワークはその機能を十分に発揮して人材確保に努める。そのために、県が企業立地を積極的に推進するために設置しているワンストップサポートセンターと連携を密にし、優秀な人材確保に向けた各種情報の提供及び誘致企業に特化した就職面接会を開催するなど、進出企業に対する体系的な就職支援を実施する。

(10) 民間等の労働力需給調整事業の適正な運営の促進

民間や地方公共団体による職業紹介事業や労働者派遣事業が、適正に運営され、その機能と役割が十分に発揮されるよう、法制度の周知、指導監督、許可申請・届出の処理等の需給調整事業関係業務の効果的かつ効率的な実施に努め、職業安定法及び労働者派遣法の円滑な施行を図る。

特に、指導を行ったにもかかわらず違反を繰り返す派遣元事業主及び請負事業主や派遣可能期間の周知等に係る手続き等の違反を繰り返す事業主に対しては、必要に応じ行政処分等の確かつ厳正な指導監督を実施する。また、労働基準行政との連携のもと、偽装請負の就労実態にあつて重篤な労働災害を発生させた事業主に対しては、労働者派遣法に基づく行政処分、告発等厳正な措置を講ずる。

また、定期指導・臨検に当たっては、派遣元事業主・請負事業主・派遣先・発注者に対し、事前に連絡することなく訪問し、その場で同意を求めて実施するなど、積極的に実態把握を行うとともに、派遣元事業主の事業運営の実態や派遣労働者の就労実態の把握に努め、的確かつ厳正な指導を実施する。

また、派遣先において雇用の需要があるにもかかわらず、直接雇用が困難なため、派遣可能期間が満了すること等を契機に派遣労働者の解雇・雇止めが行われるおそれがあることから、派遣先に対する奨励金も活用し、派遣労働者の雇用の安定を図る。

このほか、平成22年度においては、労働者派遣法に基づく事業報告の提出期限及び提出回数を変更したことから、派遣元事業主にその周知を行うとともに、事業報告書の提出の徹底に努める。さらに、事業報告未提出事業主に対しては、指導を徹底するとともに、指導を行ってもなお未提出の場合には行政処分等を実施することを含めた厳格な対応を行う。

2 雇用保険制度の適正な業務運営の推進

(1) 適正な業務運営

雇用保険の適用については、新たな適用基準に沿って適用促進等確実な運用を図る。また、大量離職を発生させる事業主を把握した場合は、事業主及び離職者に対して、事前の雇用保険の説明を行うと共に、適用漏れを把握した場合は遡及取得を行うなど指導の徹底を図る。

併せて、雇用保険業務の運営については、認定担当部門と紹介担当部門が連携し、初回認定日その他の認定日における受給者全員に対する職業相談又は対面認定等を行うための効果的な認定時間の設定、給付制限中の者に対する積極的な支援等を実施することにより、雇用保険受給者の早期再就職を図り、雇用保険制度の一層的確な運用を推進する。

(2) 不正受給の防止

窓口や各種説明会等さまざまな機会を捉えて雇用保険制度の周知広報等に努めるとともに、不正受給防止を一層徹底するため、各種書類の厳密な審査と就職先事業所に対する十分な調査・指導を推進し、不正受給の防止と早期発見に努める。

3 山形労働局職業安定行政組織

(平成23年4月1日現在)

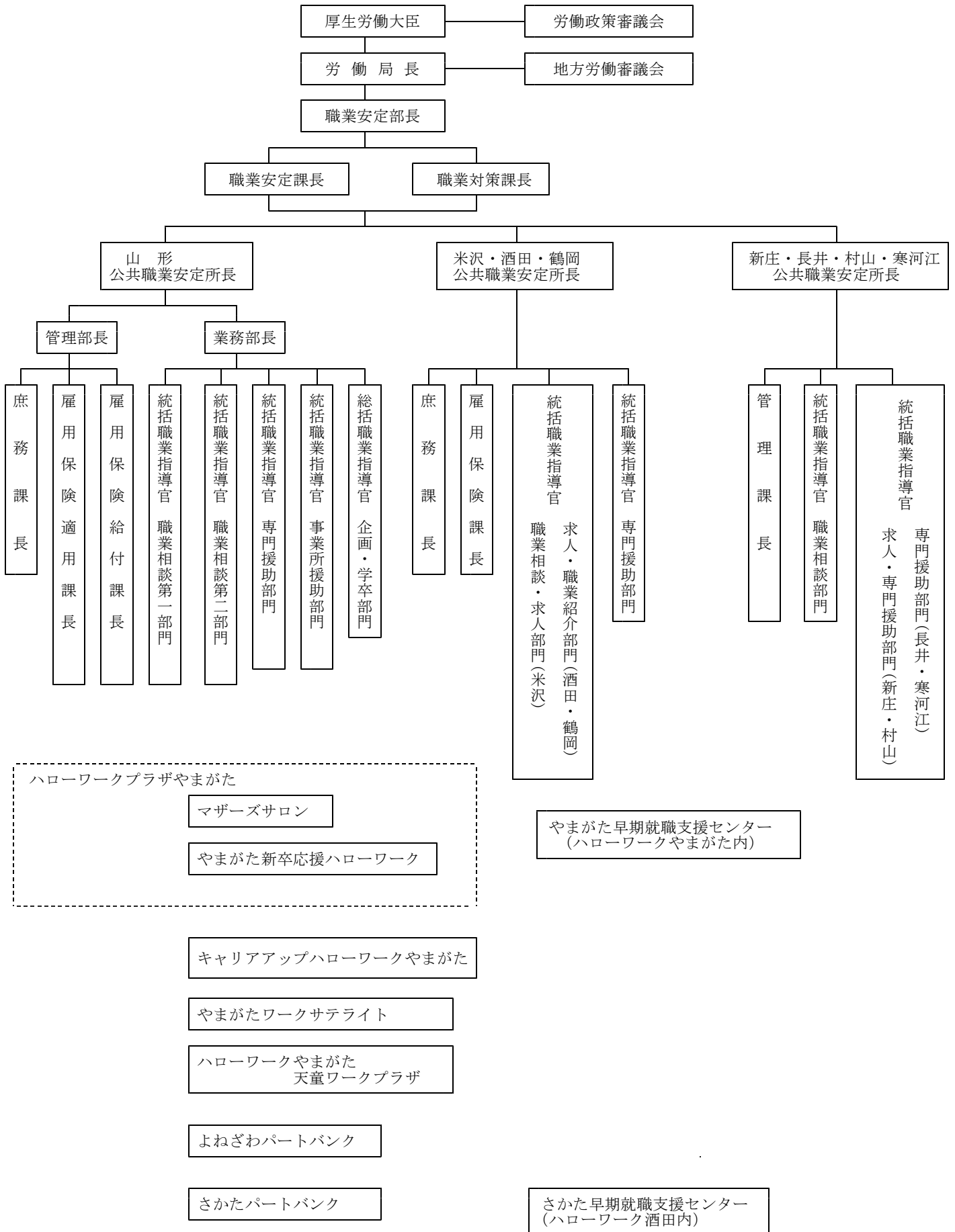

4 山形労働局職業安定部組織

(平成23年4月1日現在)

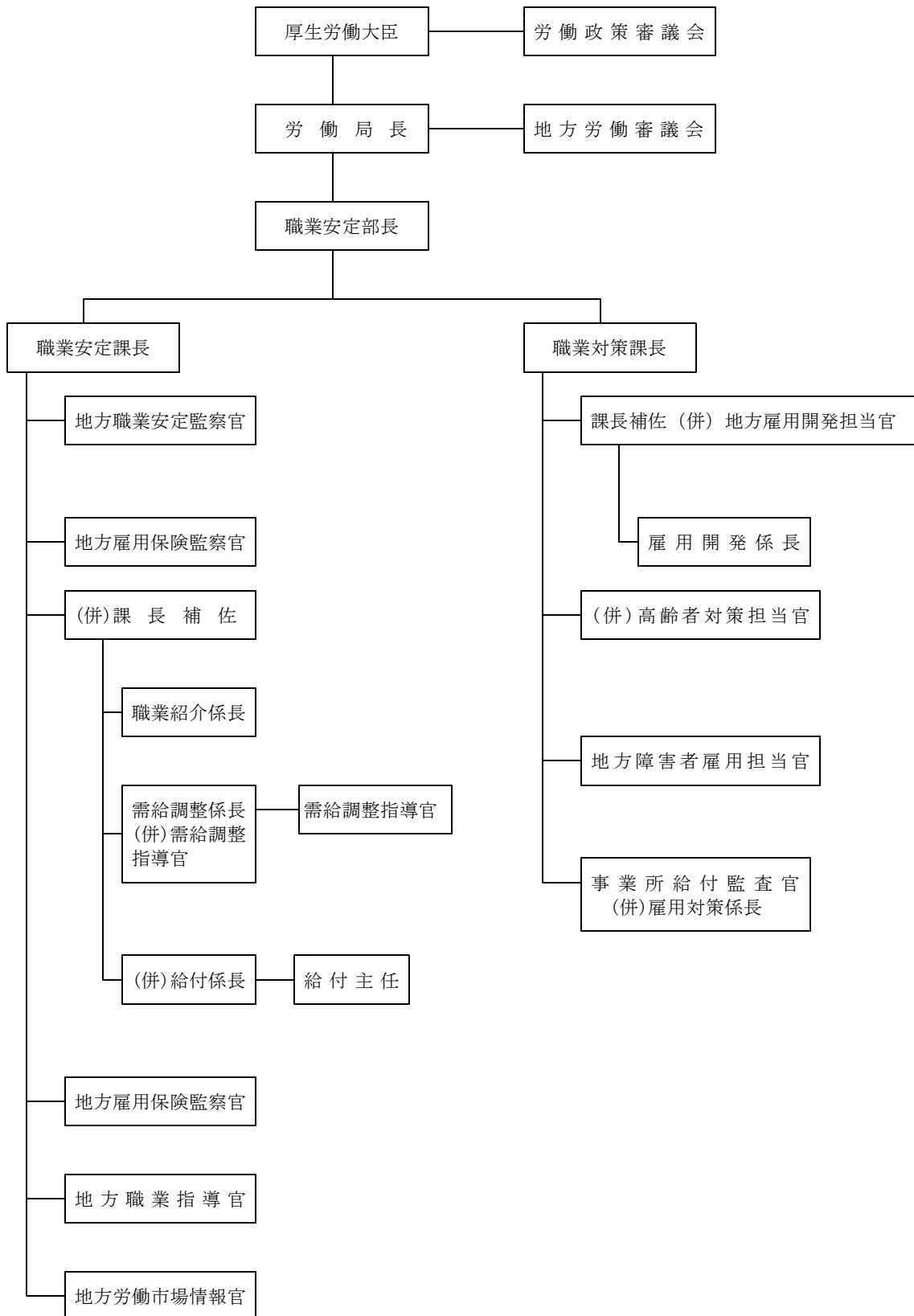

5 公共職業安定所一覽

(平成23年4月1現在)

名 称	所 在 地 電 話 番 号	管 轄 地 域 (面積 Km ²)	
ハローワーク山 形	山形市桜町二丁目6-13 023(684)1521	3市 2町	山形市・上山市・天童市 東村山郡 [山辺町・中山町] (827.89)
ハローワーク米 沢	米沢市金池三丁目1-39 米沢地方合同庁舎内 0238(22)8155	2市 2町	米沢市・南陽市 東置賜郡 [高畠町・川西町] (1,055.94)
ハローワーク酒 田	酒田市上安町一丁目6-6 0234(27)3111	1市 2町	酒田市 東田川郡 [庄内町] 飽海郡 [遊佐町] (1,060.46)
ハローワーク鶴 岡	鶴岡市道形町1-13 0235(25)2501	1市 1町	鶴岡市 東田川郡 [三川町] (1,344.72)
ハローワーク新 庄	新庄市東谷地田町6-4 新庄合同庁舎内 0233(22)8609	1市 4町 3村	新庄市 最上郡 [舟形町・真室川町・金山町・ 最上町・大蔵村・戸沢村・鮭川村] (1,803.62)
ハローワーク長 井	長井市幸町15-5 0238(84)8609	1市 3町	長井市 西置賜郡 [白鷹町・飯豊町・小国町] (1,439.58)
ハローワーク村 山	村山市楯岡五日町14-30 0237(55)8609	3市 1町	村山市・尾花沢市・東根市 北村山郡 [大石田町] (855.91)
ハローワーク寒河江	寒河江大字西根字石川西340 0237(86)4221	1市 4町	寒河江市 西村山郡 [大江町・朝日町・西川町・ 河北町] (935.34)
計 8 所		1 3 市 1 9 町 3 村 (9,323.46)	

面積に係る資料出所：「山形県勢要覧（平成23年刊）」（山形県総務部統計企画課）

6 公共職業能力開発施設一覽

(平成23年4月1現在)

区分	施設名	所在地 電話番号	訓練科名	定 員																			
				専門 課程	普通課程			短期課程					計										
					2年	1年	2年	2箇月	3箇月	4箇月	6箇月	1年		その他									
山形県立	産業技術短期大学校	山形市松栄 二丁目2-1 023(643)8431	デジタルエンジニアリング科	10																	10		
			メカトロニクス科	20																			20
			知能電子システム科	30																			30
			情報システム科	20																			20
			建築環境システム科	20																			20
			小計 5 科	100																			100
	産業技術短期大学校 庄内校	酒田市京田 三丁目57-4 0234(31)2300	制御機械科	20																		20	
			電子情報科	20																			20
			国際経営科	20																			20
			小計 3 科	60																			60
	県立職業能力開発短期大学校合計				160																	160	
	山形職業能力開発 専門校	山形市松栄 二丁目2-1 023(644)9227	自動車科(高卒)				25															25	
			建設技術科(中卒)				20																20
			緊急再就職促進訓練						220	540	40	40											840
			デュアルシステム							10	15												25
			障害者対象委託訓練								58											6	64
			母子家庭の母等対象委託訓練						10	10													20
			小計 6 科	0	0	45	230	618	55	40	0	6											994
	庄内職業能力開発 センター	酒田市京田 三丁目57-4 0234(31)2700	金属技術科(中卒)																		20	20	
緊急再就職促進訓練							80	240	60													380	
デュアルシステム									15													15	
障害者対象委託訓練										36												36	
母子家庭の母等対象委託訓練										10												10	
小計 5 科			0	0	0	80	301	60	0	20	0											461	
県立職業能力開発校合計				0	0	45	310	919	115	40	20	6									1,455		
県立校総合計 4 施設 19 科				160	0	45	310	919	115	40	20	6									1,615		
(独法人) 雇用・能力開発 機構	山形センター	山形市大字 漆山1954 023(686)2225	NC生産システム科									36									36		
			NC生産システム科(デュアルシステムコース)										36									36	
			テクニカルメタルワーク科											72									72
			住宅サービス科											80									80
			電気設備科											72									72
			建築CAD技術科(震災復興訓練)											45									45
			電気設備科(橋渡し訓練)																		72		72
			小計 7 科												341	0	72						413
(独法人)雇用・能力開発機構山形センター合計												341	0	72							413		
合 計 5 施設 26 科				160	0	45	310	919	115	381	20	78									2,028		

7 公共職業安定所別学校数

(平成23年4月1現在)

安定所別	中学校	高等学校				国立高等 専門学校	短期大学	大学
		計	26条	27条	33条の2			
山形	34(6)	25(7)		16(3)	9(4)		2	4
米沢	16(1)	10(1)		7(1)	3		1	* 1
酒田	13(1)	11		9	2			1
鶴岡	13(1)	12(2)	2(2)	5	5	1		* 1
新庄	15(1)	7(1)	1(1)	4	2			
長井	10	5		4	1			
村山	14(1)	5(1)		3(1)	2			
寒河江	7	4		3	1			
計	122(11)	79(12)	3(3)	51(5)	25(4)	1	3	5

(注) () は特殊学校で内数 * は大学の学部

○ 33条の2の学校名(分校・特殊学校を除く)

・高校

(山形) 山形工業高校 山形市立商業高校 蔵王高校 天童高校 山形電波工業高校
 (米沢) 米沢商業高校 米沢工業高校 置賜農業高校
 (酒田) 酒田商業高校 酒田工業高校
 (鶴岡) 鶴岡工業高校 庄内農業高校 加茂水産高校 羽黒高校 鶴岡東高校
 (新庄) 新庄神室産業高校 新庄南高校
 (長井) 長井工業高校
 (村山) 村山農業高校 東根工業高校
 (寒河江) 寒河江工業高校

・高専

鶴岡工業高等専門学校(鶴岡)

・短大

米沢女子短期大学(米沢) 東北文教大学短期大学部(山形) 羽陽学園短期大学(山形)

・大学

山形大学[人文・理学・地域教育文化・医学・工学・農学](山形・米沢・鶴岡)

東北芸術工科大学[芸術・デザイン工学](山形)

県立保健医療大学[看護・理学療法・作業療法](山形)

東北公益文科大学[公益](酒田)

東北文教大学(山形)

【 A 職業紹介関係 】

I 職業紹介状況 (新規学卒者を除く)

1 一般職業紹介業務主標 (パートタイムを含む)

一般とは、常用+臨時・季節「以下同様」

項目 年度・月		① 新規求人数			② 月間有効求人数			③ 新規求職申込件数			④ ③のうち 雇用保険 受給者 以下(受給者)
		一般	常用	臨 時 ・ 季 節	一般	常用	臨 時 ・ 季 節	一般	常用	臨 時 ・ 季 節	
21	4	5,354	4,806	548	11,519	10,795	724	10,970	10,415	555	4,876
22	月	6,893	5,668	1,225	13,721	11,900	1,821	10,246	9,675	571	3,258
対前年同月比		28.74	17.94	123.54	19.12	10.24	151.52	▲ 6.60	▲ 7.11	2.88	▲ 33.18
21	5	4,599	4,074	525	10,401	9,543	858	7,018	6,698	320	2,443
22	月	5,880	4,757	1,123	13,320	11,301	2,019	6,745	6,479	266	1,604
対前年同月比		27.85	16.76	113.90	28.06	18.42	135.31	▲ 3.89	▲ 3.27	▲ 16.88	▲ 34.34
21	6	5,347	4,579	768	11,019	9,844	1,175	6,848	6,749	99	2,024
22	月	6,944	5,649	1,295	14,501	12,136	2,365	6,984	6,848	136	1,470
対前年同月比		29.87	23.37	68.62	31.60	23.28	101.28	1.99	1.47	37.37	▲ 27.37
21	7	5,864	4,994	870	11,421	10,172	1,249	7,408	7,371	37	2,358
22	月	7,421	6,111	1,310	15,508	13,099	2,409	6,580	6,534	46	1,511
対前年同月比		26.55	22.37	50.57	35.78	28.78	92.87	▲ 11.18	▲ 11.36	24.32	▲ 35.92
21	8	5,678	4,745	933	11,954	10,504	1,450	6,474	6,426	48	1,810
22	月	6,720	5,598	1,122	15,981	13,722	2,259	6,561	6,533	28	1,655
対前年同月比		18.35	17.98	20.26	33.69	30.64	55.79	1.34	1.67	▲ 41.67	▲ 8.56
21	9	6,172	5,023	1,149	13,029	11,268	1,761	7,269	7,186	83	1,955
22	月	7,507	6,216	1,291	17,104	14,647	2,457	7,423	7,353	70	1,446
対前年同月比		21.63	23.75	12.36	31.28	29.99	39.52	2.12	2.32	▲ 15.66	▲ 26.04
21	10	6,182	5,032	1,150	12,939	10,996	1,943	7,226	7,139	87	2,059
22	月	7,052	5,824	1,228	16,291	14,123	2,168	6,667	6,580	87	1,597
対前年同月比		14.07	15.74	6.78	25.91	28.44	11.58	▲ 7.74	▲ 7.83	0.00	▲ 22.44
21	11	5,151	4,183	968	12,074	10,338	1,736	6,271	6,071	200	1,638
22	月	6,121	5,178	943	15,562	13,501	2,061	6,444	6,261	183	1,364
対前年同月比		18.83	23.79	▲ 2.58	28.89	30.60	18.72	2.76	3.13	▲ 8.50	▲ 16.73
20	12	4,546	3,509	1,037	10,921	9,403	1,518	6,201	5,682	519	1,530
21	月	5,650	4,640	1,010	14,181	12,338	1,843	5,932	5,397	535	1,335
対前年同月比		24.29	32.23	▲ 2.60	29.85	31.21	21.41	▲ 4.34	▲ 5.02	3.08	▲ 12.75
20	1	5,530	4,594	936	11,214	9,795	1,419	8,073	7,404	669	1,994
21	月	6,295	5,475	820	14,146	12,725	1,421	7,025	6,444	581	1,583
対前年同月比		13.83	19.18	▲ 12.39	26.15	29.91	0.14	▲ 12.98	▲ 12.97	▲ 13.15	▲ 20.61
20	2	5,404	4,759	645	11,674	10,548	1,126	7,290	7,198	92	1,438
21	月	6,508	5,592	916	15,044	13,453	1,591	7,380	7,238	142	1,415
対前年同月比		20.43	17.50	42.02	28.87	27.54	41.30	1.23	0.56	54.35	▲ 1.60
20	3	7,168	6,329	839	13,867	12,506	1,361	9,720	9,599	121	1,934
21	月	7,064	6,198	866	16,378	14,629	1,749	8,311	8,143	168	1,655
対前年同月比		▲ 1.45	▲ 2.07	3.22	18.11	16.98	28.51	▲ 14.50	▲ 15.17	38.84	▲ 14.43
21	合	66,995	56,627	10,368	142,032	125,712	16,320	90,768	87,938	2,830	26,059
22	計	80,055	66,906	13,149	181,737	157,574	24,163	86,298	83,485	2,813	19,893
対前年度比		19.49	18.15	26.82	27.95	25.35	48.06	▲ 4.92	▲ 5.06	▲ 0.60	▲ 23.66

⑤ ③のうち中高年者の 新規求職申込件数			⑥ 月間有効求職者数			⑦	⑧ ⑥のうち中高年者の 有効求職者数			⑨ 紹介件数			⑩
一般	常用	臨・時 季・節	一般	常用	臨・時 季・節	⑦のうち 保受給者	一般	常用	臨・時 季・節	一般	常用	臨・時 季・節	⑩のうち 保受給者
4,739	4,250	489	37,839	37,149	690	18,156	15,580	15,011	569	17,627	16,776	851	5,415
4,499	3,991	508	34,361	33,653	708	12,014	15,037	14,442	595	17,455	16,044	1,411	3,698
▲5.06	▲6.09	3.89	▲9.19	▲9.41	2.61	▲33.83	▲3.49	▲3.79	4.57	▲0.98	▲4.36	65.80	▲31.71
2,585	2,314	271	36,696	35,869	827	18,581	15,404	14,695	709	14,168	13,321	847	4,658
2,452	2,230	222	32,241	31,449	792	11,544	14,146	13,470	676	13,620	12,410	1,210	3,057
▲5.15	▲3.63	▲18.08	▲12.14	▲12.32	▲4.23	▲37.87	▲8.17	▲8.34	▲4.65	▲3.87	▲6.84	42.86	▲34.37
2,521	2,437	84	34,882	34,477	405	18,451	14,730	14,391	339	15,982	14,620	1,362	5,583
2,517	2,402	115	29,667	29,305	362	11,042	12,749	12,454	295	13,682	12,508	1,174	3,038
▲0.16	▲1.44	36.90	▲14.95	▲15.00	▲10.62	▲40.16	▲13.45	▲13.46	▲12.98	▲14.39	▲14.45	▲13.80	▲45.58
2,599	2,582	17	34,269	34,118	151	18,086	14,552	14,450	102	16,883	15,374	1,509	5,894
2,334	2,306	28	27,917	27,691	226	10,582	11,923	11,747	176	12,810	11,641	1,169	2,837
▲10.20	▲10.69	64.71	▲18.54	▲18.84	49.67	▲41.49	▲18.07	▲18.71	72.55	▲24.12	▲24.28	▲22.53	▲51.87
2,198	2,172	26	33,068	32,970	98	16,678	14,300	14,250	50	14,301	12,934	1,367	4,706
2,299	2,285	14	27,215	27,117	98	10,416	11,485	11,424	61	11,850	10,816	1,034	2,653
4.60	5.20	▲46.15	▲17.70	▲17.75	0.00	▲37.55	▲19.69	▲19.83	22.00	▲17.14	▲16.38	▲24.36	▲43.63
2,585	2,518	67	32,469	32,336	133	15,733	14,154	14,068	86	15,567	13,891	1,676	4,669
2,650	2,590	60	27,437	27,305	132	9,937	11,504	11,403	101	13,607	12,325	1,282	2,706
2.51	2.86	▲10.45	▲15.50	▲15.56	▲0.75	▲36.84	▲18.72	▲18.94	17.44	▲12.59	▲11.27	▲23.51	▲42.04
2,611	2,540	71	31,595	31,420	175	14,735	13,844	13,714	130	15,793	14,152	1,641	4,848
2,328	2,267	61	26,728	26,547	181	9,524	11,089	10,948	141	11,669	10,382	1,287	2,308
▲10.84	▲10.75	▲14.08	▲15.40	▲15.51	3.43	▲35.36	▲19.90	▲20.17	8.46	▲26.11	▲26.64	▲21.57	▲52.39
2,287	2,137	150	29,958	29,668	290	13,561	13,209	12,996	213	12,859	11,237	1,622	3,651
2,351	2,215	136	26,147	25,851	296	9,111	10,846	10,625	221	11,267	9,904	1,363	2,372
2.80	3.65	▲9.33	▲12.72	▲12.87	2.07	▲32.81	▲17.89	▲18.24	3.76	▲12.38	▲11.86	▲15.97	▲35.03
2,417	2,081	336	28,440	27,729	711	12,516	12,781	12,312	469	11,256	9,038	2,218	3,049
2,412	2,061	351	24,698	23,954	744	8,714	10,566	10,066	500	9,234	7,440	1,794	1,991
▲0.21	▲0.96	4.46	▲13.16	▲13.61	4.64	▲30.38	▲17.33	▲18.24	6.61	▲17.96	▲17.68	▲19.12	▲34.70
3,032	2,582	450	29,094	27,952	1,142	12,170	13,036	12,281	755	13,236	11,460	1,776	3,324
2,518	2,127	391	24,808	23,780	1,028	8,607	10,508	9,816	692	10,006	8,636	1,370	2,076
▲16.95	▲17.62	▲13.11	▲14.73	▲14.93	▲9.98	▲29.28	▲19.39	▲20.07	▲8.34	▲24.40	▲24.64	▲22.86	▲37.55
2,477	2,423	54	29,388	28,670	718	11,337	12,730	12,242	488	15,135	14,011	1,124	3,697
2,487	2,395	92	25,573	24,868	705	8,493	10,496	10,030	466	12,449	11,068	1,381	2,446
0.40	▲1.16	70.37	▲12.98	▲13.26	▲1.81	▲25.09	▲17.55	▲18.07	▲4.51	▲17.75	▲21.00	22.86	▲33.84
3,570	3,487	83	32,548	32,320	228	11,363	13,657	13,515	142	21,061	19,894	1,167	4,429
2,992	2,892	100	27,938	27,598	340	8,814	11,180	10,975	205	15,309	14,120	1,189	2,770
▲16.19	▲17.06	20.48	▲14.16	▲14.61	49.12	▲22.43	▲18.14	▲18.79	44.37	▲27.31	▲29.02	1.89	▲37.46
33,621	31,523	2,098	390,246	384,678	5,568	181,367	167,977	163,925	4,052	183,868	166,708	17,160	53,923
31,839	29,761	2,078	334,730	329,118	5,612	118,798	141,529	137,400	4,129	152,958	137,294	15,664	31,952
▲5.30	▲5.59	▲0.95	▲14.23	▲14.44	0.79	▲34.50	▲15.75	▲16.18	1.90	▲16.81	▲17.64	▲8.72	▲40.75

項目 年度・月		① 就職件数			② ①のうち県内就職件数			③ ①のうち県外就職件数			④ ①のうち 保受給者	⑤ ①うち中高年齢者の就職件数		
		一般	常用	臨・時 季・節	一般	常用	臨・時 季・節	一般	常用	臨・時 季・節		一般	常用	臨・時 季・節
21	4	2,759	2,496	263	2,579	2,332	247	180	164	16	780	785	708	77
22	月	3,300	2,902	398	3,115	2,731	384	185	171	14	644	1,069	922	147
対前年同月比		19.61	16.27	51.33	20.78	17.11	55.47	2.78	4.27	▲12.50	▲17.44	36.18	30.23	90.91
21	5	2,297	2,038	259	2,177	1,928	249	120	110	10	743	665	570	95
22	月	2,806	2,396	410	2,674	2,270	404	132	126	6	627	897	714	183
対前年同月比		22.16	17.57	58.30	22.83	17.74	62.25	10.00	14.55	▲40.00	▲15.61	34.89	25.26	92.63
21	6	2,651	2,256	395	2,505	2,119	386	146	137	9	847	761	633	128
22	月	2,794	2,290	504	2,644	2,159	485	150	131	19	608	896	695	201
対前年同月比		5.39	1.51	27.59	5.55	1.89	25.65	2.74	▲4.38	111.11	▲28.22	17.74	9.79	57.03
21	7	2,732	2,200	532	2,588	2,067	521	144	133	11	917	805	611	194
22	月	2,726	2,245	481	2,583	2,126	457	143	119	24	609	924	696	228
対前年同月比		▲0.22	2.05	▲9.59	▲0.19	2.85	▲12.28	▲0.69	▲10.53	118.18	▲33.59	14.78	13.91	17.53
21	8	2,589	2,128	461	2,439	2,001	438	150	127	23	833	806	607	199
22	月	2,459	2,078	381	2,319	1,952	367	140	126	14	574	826	646	180
対前年同月比		▲5.02	▲2.35	▲17.35	▲4.92	▲2.45	▲16.21	▲6.67	▲0.79	▲39.13	▲31.09	2.48	6.43	▲9.55
21	9	2,934	2,375	559	2,766	2,245	521	168	130	38	903	919	694	225
22	月	2,927	2,439	488	2,780	2,318	462	147	121	26	603	941	723	218
対前年同月比		▲0.24	2.69	▲12.70	0.51	3.25	▲11.32	▲12.50	▲6.92	▲31.58	▲33.22	2.39	4.18	▲3.11
21	10	2,986	2,343	643	2,810	2,196	614	176	147	29	832	963	678	285
22	月	2,727	2,223	504	2,595	2,114	481	132	109	23	541	892	643	249
対前年同月比		▲8.67	▲5.12	▲21.62	▲7.65	▲3.73	▲21.66	▲25.00	▲25.85	▲20.69	▲34.98	▲7.37	▲5.16	▲12.63
21	11	2,644	2,102	542	2,479	1,969	510	165	133	32	701	877	661	216
22	月	2,545	2,066	479	2,388	1,956	432	157	110	47	501	819	587	232
対前年同月比		▲3.74	▲1.71	▲11.62	▲3.67	▲0.66	▲15.29	▲4.85	▲17.29	46.88	▲28.53	▲6.61	▲11.20	7.41
20	12	2,304	1,649	655	2,136	1,536	600	168	113	55	574	694	489	205
21	月	2,188	1,644	544	2,091	1,563	528	97	81	16	445	733	516	217
対前年同月比		▲5.03	▲0.30	▲16.95	▲2.11	1.76	▲12.00	▲42.26	▲28.32	▲70.91	▲22.47	5.62	5.52	5.85
20	1	2,090	1,424	666	1,972	1,327	645	118	97	21	495	627	388	239
21	月	1,939	1,396	543	1,836	1,309	527	103	87	16	405	562	382	180
対前年同月比		▲7.22	▲1.97	▲18.47	▲6.90	▲1.36	▲18.29	▲12.71	▲10.31	▲23.81	▲18.18	▲10.37	▲1.55	▲24.69
20	2	2,113	1,739	374	1,963	1,607	356	150	132	18	473	609	471	138
21	月	2,051	1,688	363	1,927	1,584	343	124	104	20	413	610	453	157
対前年同月比		▲2.93	▲2.93	▲2.94	▲1.83	▲1.43	▲3.65	▲17.33	▲21.21	11.11	▲12.68	0.16	▲3.82	13.77
20	3	3,664	3,334	330	3,481	3,167	314	183	167	16	786	1,154	1,056	98
21	月	3,013	2,695	318	2,895	2,596	299	118	99	19	538	929	807	122
対前年同月比		▲17.77	▲19.17	▲3.64	▲16.83	▲18.03	▲4.78	▲35.52	▲40.72	18.75	▲31.55	▲19.50	▲23.58	24.49
21	合	31,763	26,084	5,679	29,895	24,494	5,401	1,868	1,590	278	8,884	9,665	7,566	2,099
22	計	31,475	26,062	5,413	29,847	24,678	5,169	1,628	1,384	244	6,508	10,098	7,784	2,314
対前年度比		▲0.91	▲0.08	▲4.68	▲0.16	0.75	▲4.30	▲12.85	▲12.96	▲12.23	▲26.74	4.48	2.88	10.24

⑬ 充足数			新規求人倍率①/③ (倍)			有効求人倍率 ②/⑥ (倍)			就職率 ①/③ (%)		
一般	常用	臨季・時節	一般	常用	臨季・時節	一般	常用	臨季・時節	一般	常用	臨季・時節
2,633	2,384	249	0.49	0.46	0.99	0.30	0.29	1.05	25.15	23.97	47.39
3,171	2,785	386	0.67	0.59	2.15	0.40	0.35	2.57	32.21	29.99	69.70
20.43	16.82	55.02	0.18	0.13	1.16	0.10	0.06	1.52	7.06	6.02	22.31
2,205	1,957	248	0.66	0.61	1.64	0.28	0.27	1.04	32.73	30.43	80.94
2,738	2,333	405	0.87	0.73	4.22	0.41	0.36	2.55	41.60	36.98	154.14
24.17	19.21	63.31	0.21	0.12	2.58	0.13	0.09	1.51	8.87	6.55	73.20
2,560	2,174	386	0.78	0.68	7.76	0.32	0.29	2.90	38.71	33.43	398.99
2,697	2,210	487	0.99	0.82	9.52	0.49	0.41	6.53	40.01	33.44	370.59
5.35	1.66	26.17	0.21	0.14	1.76	0.17	0.12	3.63	1.30	0.01	▲ 28.40
2,634	2,110	524	0.79	0.68	23.51	0.33	0.30	8.27	36.88	29.85	1,437.84
2,647	2,181	466	1.13	0.94	28.48	0.56	0.47	10.66	41.43	34.36	1,045.65
0.49	3.36	▲ 11.07	0.34	0.26	4.97	0.23	0.17	2.39	4.55	4.51	▲ 392.19
2,488	2,045	443	0.88	0.74	19.44	0.36	0.32	14.80	39.99	33.12	960.42
2,369	1,999	370	1.02	0.86	40.07	0.59	0.51	23.05	37.48	31.81	1,360.71
▲ 4.78	▲ 2.25	▲ 16.48	0.14	0.12	20.63	0.23	0.19	8.25	▲ 2.51	▲ 1.31	400.29
2,811	2,293	518	0.85	0.70	13.84	0.40	0.35	13.24	40.36	33.05	673.49
2,866	2,395	471	1.01	0.85	18.44	0.62	0.54	18.61	39.43	33.17	697.14
1.96	4.45	▲ 9.07	0.16	0.15	4.60	0.22	0.19	5.37	▲ 0.93	0.12	23.65
2,859	2,243	616	0.86	0.70	13.22	0.41	0.35	11.10	41.32	32.82	739.08
2,677	2,190	487	1.06	0.89	14.11	0.61	0.53	11.98	40.90	33.78	579.31
▲ 6.37	▲ 2.36	▲ 20.94	0.20	0.19	0.89	0.20	0.18	0.88	▲ 0.42	0.96	▲ 159.77
2,536	2,021	515	0.82	0.69	4.84	0.40	0.35	5.99	42.16	34.62	271.00
2,472	2,037	435	0.95	0.83	5.15	0.60	0.52	6.96	39.49	33.00	261.75
▲ 2.52	0.79	▲ 15.53	0.13	0.14	0.31	0.20	0.17	0.97	▲ 2.67	▲ 1.62	▲ 9.25
2,194	1,593	601	0.73	0.62	2.00	0.38	0.34	2.14	37.16	29.02	126.20
2,127	1,596	531	0.95	0.86	1.89	0.57	0.52	2.48	36.88	30.46	101.68
▲ 3.05	0.19	▲ 11.65	0.22	0.24	▲ 0.11	0.19	0.18	0.34	▲ 0.28	1.44	▲ 24.52
2,014	1,369	645	0.68	0.62	1.40	0.39	0.35	1.24	25.89	19.23	99.55
1,874	1,347	527	0.90	0.85	1.41	0.57	0.54	1.38	27.60	21.66	93.46
▲ 6.95	▲ 1.61	▲ 18.29	0.22	0.23	0.01	0.18	0.19	0.14	1.71	2.43	▲ 6.09
2,010	1,650	360	0.74	0.66	7.01	0.40	0.37	1.57	28.98	24.16	406.52
1,979	1,629	350	0.88	0.77	6.45	0.59	0.54	2.26	27.79	23.32	255.63
▲ 1.54	▲ 1.27	▲ 2.78	0.14	0.11	▲ 0.56	0.19	0.17	0.69	▲ 1.19	▲ 0.84	▲ 150.89
3,552	3,238	314	0.74	0.66	6.93	0.43	0.39	5.97	37.70	34.73	272.73
2,945	2,639	306	0.85	0.76	5.15	0.59	0.53	5.14	36.25	33.10	189.29
▲ 17.09	▲ 18.50	▲ 2.55	0.11	0.10	▲ 1.78	0.16	0.14	▲ 0.83	▲ 1.45	▲ 1.63	▲ 83.44
30,496	25,077	5,419	0.74	0.64	3.66	0.36	0.33	2.93	34.99	29.66	200.67
30,562	25,341	5,221	0.93	0.80	4.67	0.54	0.48	4.31	36.47	31.22	192.43
0.22	1.05	▲ 3.65	0.19	0.16	1.01	0.18	0.15	1.38	1.48	1.56	▲ 8.24

項目 年度・月		充足率 ⑩/① (%)			新規求職者に占める ⑫受給者の割合 ④/③(%)	有効求職者に占める ⑬受給者の割合 ⑦/⑥(%)	⑭受給者の 就職率 ⑭/④(%)	中高年齢求職者の就職率 ⑮/⑤ (%)		
		一般	常用	臨・時 季・節				一般	常用	臨・時 季・節
21	4	49.18	49.60	45.44	44.45	47.98	16.00	16.56	16.66	15.75
22	月	46.00	49.14	31.51	31.80	34.96	19.77	23.76	23.10	28.94
対前年同月比		▲ 3.18	▲ 0.46	▲ 13.93	▲ 12.65	▲ 13.02	3.77	7.20	6.44	13.19
21	5	47.95	48.04	47.24	34.81	50.63	30.41	25.73	24.63	35.06
22	月	46.56	49.04	36.06	23.78	35.81	39.09	36.58	32.02	82.43
対前年同月比		▲ 1.39	1.00	▲ 11.18	▲ 11.03	▲ 14.82	8.68	10.85	7.39	47.37
21	6	47.88	47.48	50.26	29.56	52.90	41.85	30.19	25.97	152.38
22	月	38.84	39.12	37.61	21.05	37.22	41.36	35.60	28.93	174.78
対前年同月比		▲ 9.04	▲ 8.36	▲ 12.65	▲ 8.51	▲ 15.68	▲ 0.49	5.41	2.96	22.40
21	7	44.92	42.25	60.23	31.83	52.78	38.89	30.97	23.66	1141.18
22	月	35.67	35.69	35.57	22.96	37.91	40.30	39.59	30.18	814.29
対前年同月比		▲ 9.25	▲ 6.56	▲ 24.66	▲ 8.87	▲ 14.87	1.41	8.62	6.52	▲ 326.89
21	8	43.82	43.10	47.48	27.96	50.44	46.02	36.67	27.95	765.38
22	月	35.25	35.71	32.98	25.22	38.27	34.68	35.93	28.27	1285.71
対前年同月比		▲ 8.57	▲ 7.39	▲ 14.50	▲ 2.74	▲ 12.17	▲ 11.34	▲ 0.74	0.32	520.33
21	9	45.54	45.65	45.08	26.90	48.46	46.19	35.55	27.56	335.82
22	月	38.18	38.53	36.48	19.48	36.22	41.70	35.51	27.92	363.33
対前年同月比		▲ 7.36	▲ 7.12	▲ 8.60	▲ 7.42	▲ 12.24	▲ 4.49	▲ 0.04	0.36	27.51
21	10	46.25	44.57	53.57	28.49	46.64	40.41	36.88	26.69	401.41
22	月	37.96	37.60	39.66	23.95	35.63	33.88	38.32	28.36	408.20
対前年同月比		▲ 8.29	▲ 6.97	▲ 13.91	▲ 4.54	▲ 11.01	▲ 6.53	1.44	1.67	6.79
21	11	49.23	48.31	53.20	26.12	45.27	42.80	38.35	30.93	144.00
22	月	40.39	39.34	46.13	21.17	34.85	36.73	34.84	26.50	170.59
対前年同月比		▲ 8.84	▲ 8.97	▲ 7.07	▲ 4.95	▲ 10.42	▲ 6.07	▲ 3.51	▲ 4.43	26.59
20	12	48.26	45.40	57.96	24.67	44.01	37.52	28.71	23.50	61.01
21	月	37.65	34.40	52.57	22.51	35.28	33.33	30.39	25.04	61.82
対前年同月比		▲ 10.61	▲ 11.00	▲ 5.39	▲ 2.16	▲ 8.73	▲ 4.19	1.68	1.54	0.81
20	1	36.42	29.80	68.91	24.70	41.83	24.82	20.68	15.03	53.11
21	月	29.77	24.60	64.27	22.53	34.69	25.58	22.32	17.96	46.04
対前年同月比		▲ 6.65	▲ 5.20	▲ 4.64	▲ 2.17	▲ 7.14	0.76	1.64	2.93	▲ 7.07
20	2	37.19	34.67	55.81	19.73	38.58	32.89	24.59	19.44	255.56
21	月	30.41	29.13	38.21	19.17	33.21	29.19	24.53	18.91	170.65
対前年同月比		▲ 6.78	▲ 5.54	▲ 17.60	▲ 0.56	▲ 5.37	▲ 3.70	▲ 0.06	▲ 0.53	▲ 84.91
20	3	49.55	51.16	37.43	19.90	34.91	40.64	32.32	30.28	118.07
21	月	41.69	42.58	35.33	19.91	31.55	32.51	31.05	27.90	122.00
対前年同月比		▲ 7.86	▲ 8.58	▲ 2.10	0.01	▲ 3.36	▲ 8.13	▲ 1.27	▲ 2.38	3.93
21	合	45.52	44.28	52.27	28.71	46.48	34.09	28.75	24.00	100.05
22	計	38.18	37.88	39.71	23.05	35.49	32.72	31.72	26.16	111.36
対前年度比		▲ 7.34	▲ 6.40	▲ 12.56	▲ 5.66	▲ 10.99	▲ 1.37	2.97	2.16	11.31

新規求職者に占める中高年齢者の割合⑤/③ (%)			【参考】有効ベースでの率 (%)									
			就職率⑪ / ⑥			充足率⑫ / ②			(保)受給者の就職率⑭/⑦	中高年齢求職者の就職率⑮/⑧		
一般	常用	臨・時 季・節	一般	常用	臨・時 季・節	一般	常用	臨・時 季・節			一般	常用
43.20	40.81	88.11	7.29	6.72	38.12	22.86	22.08	34.39	4.30	5.04	4.72	13.53
43.91	41.25	88.97	9.60	8.62	56.21	23.11	23.40	21.20	5.36	7.11	6.38	24.71
0.71	0.44	0.86	2.31	1.90	18.09	0.25	1.32	▲ 13.19	1.06	2.07	1.66	11.18
36.83	34.55	84.69	6.26	5.68	31.32	21.20	20.51	28.90	4.00	4.32	3.88	13.40
36.35	34.42	83.46	8.70	7.62	51.77	20.56	20.64	20.06	5.43	6.34	5.30	27.07
▲ 0.48	▲ 0.13	▲ 1.23	2.44	1.94	20.45	▲ 0.64	0.13	▲ 8.84	1.43	2.02	1.42	13.67
36.81	36.11	84.85	7.60	6.54	97.53	23.23	22.08	32.85	4.59	5.17	4.40	37.76
36.04	35.08	84.56	9.42	7.81	139.23	18.60	18.21	20.59	5.51	7.03	5.58	68.14
▲ 0.77	▲ 1.03	▲ 0.29	1.82	1.27	41.70	▲ 4.63	▲ 3.87	▲ 12.26	0.92	1.86	1.18	30.38
35.08	35.03	45.95	7.97	6.45	352.32	23.06	20.74	41.95	5.07	5.53	4.23	190.20
35.47	35.29	60.87	9.76	8.11	212.83	17.07	16.65	19.34	5.76	7.75	5.92	129.55
0.39	0.26	14.92	1.79	1.66	▲ 139.49	▲ 5.99	▲ 4.09	▲ 22.61	0.69	2.22	1.69	▲ 60.65
33.95	33.80	54.17	7.83	6.45	470.41	20.81	19.47	30.55	4.99	5.64	4.26	398.00
35.04	34.98	50.00	9.04	7.66	388.78	14.82	14.57	16.38	5.51	7.19	5.65	295.08
1.09	1.18	▲ 4.17	1.21	1.21	▲ 81.63	▲ 5.99	▲ 4.90	▲ 14.17	0.52	1.55	1.39	▲ 102.92
35.56	35.04	80.72	9.04	7.34	420.30	21.57	20.35	29.42	5.74	6.49	4.93	261.63
35.70	35.22	85.71	10.67	8.93	369.70	16.76	16.35	19.17	6.07	8.18	6.34	215.84
0.14	0.18	4.99	1.63	1.59	▲ 50.60	▲ 4.81	▲ 4.00	▲ 10.25	0.33	1.69	1.41	▲ 45.79
36.13	35.58	81.61	9.45	7.46	367.43	22.10	20.40	31.70	5.65	6.96	4.94	219.23
34.92	34.45	70.11	10.20	8.37	278.45	16.43	15.51	22.46	5.68	8.04	5.87	176.60
▲ 1.21	▲ 1.13	▲ 11.50	0.75	0.91	▲ 88.98	▲ 5.67	▲ 4.89	▲ 9.24	0.03	1.08	0.93	▲ 42.63
36.47	35.20	75.00	8.83	7.09	186.90	21.00	19.55	29.67	5.17	6.64	5.09	101.41
36.48	35.38	74.32	9.73	7.99	161.82	15.88	15.09	21.11	5.50	7.55	5.52	104.98
0.01	0.18	▲ 0.68	0.90	0.90	▲ 25.08	▲ 5.12	▲ 4.46	▲ 8.56	0.33	0.91	0.43	3.57
38.98	36.62	64.74	8.10	5.95	92.12	20.09	16.94	39.59	4.59	5.43	3.97	43.71
40.66	38.19	65.61	8.86	6.86	73.12	15.00	12.94	28.81	5.11	6.94	5.13	43.40
1.68	1.57	0.87	0.76	0.91	▲ 19.00	▲ 5.09	▲ 4.00	▲ 10.78	0.52	1.51	1.16	▲ 0.31
37.56	34.87	67.26	7.18	5.09	58.32	17.96	13.98	45.45	4.07	4.81	3.16	31.66
35.84	33.01	67.30	7.82	5.87	52.82	13.25	10.59	37.09	4.71	5.35	3.89	26.01
▲ 1.72	▲ 1.86	0.04	0.64	0.78	▲ 5.50	▲ 4.71	▲ 3.39	▲ 8.36	0.64	0.54	0.73	▲ 5.65
33.98	33.66	58.70	7.19	6.07	52.09	17.22	15.64	31.97	4.17	4.78	3.85	28.28
33.70	33.09	64.79	8.02	6.79	51.49	13.15	12.11	22.00	4.86	5.81	4.52	33.69
▲ 0.28	▲ 0.57	6.09	0.83	0.72	▲ 0.60	▲ 4.07	▲ 3.53	▲ 9.97	0.69	1.03	0.67	5.41
36.73	36.33	68.60	11.26	10.32	144.74	25.61	25.89	23.07	6.92	8.45	7.81	69.01
36.00	35.52	59.52	10.78	9.77	93.53	17.98	18.04	17.50	6.10	8.31	7.35	59.51
▲ 0.73	▲ 0.81	▲ 9.08	▲ 0.48	▲ 0.55	▲ 51.21	▲ 7.63	▲ 7.85	▲ 5.57	▲ 0.82	▲ 0.14	▲ 0.46	▲ 9.50
37.04	35.85	74.13	8.14	6.78	101.99	21.47	19.95	33.20	4.90	5.75	4.62	51.80
36.89	35.65	73.87	9.40	7.92	96.45	16.82	16.08	21.61	5.48	7.13	5.67	56.04
▲ 0.15	▲ 0.20	▲ 0.26	1.26	1.14	▲ 5.54	▲ 4.65	▲ 3.87	▲ 11.59	0.58	1.38	1.05	4.24

2 職業紹介状況

(1) 求人(パートタイムを除く)

項目 年度・月別 安定所別	① 新規求人数			② 有効求人数		
	一般	常用	臨時・季節	一般	常用	臨時・季節
平成21年度	41,114	34,307	6,807	85,582	74,828	10,754
平成22年度	49,995	41,831	8,164	111,973	96,515	15,458
平成22年4月	4,007	3,362	645	7,921	6,869	1,052
5月	3,506	2,916	590	7,659	6,631	1,028
6月	4,253	3,536	717	8,656	7,392	1,264
7月	4,862	3,981	881	9,685	8,151	1,534
8月	4,365	3,534	831	10,312	8,648	1,664
9月	4,776	3,926	850	10,938	9,207	1,731
10月	4,486	3,719	767	10,278	8,794	1,484
11月	3,653	3,071	582	9,503	8,144	1,359
12月	3,483	2,924	559	8,682	7,546	1,136
平成23年1月	3,926	3,396	530	8,798	7,825	973
2月	4,078	3,472	606	9,316	8,250	1,066
3月	4,600	3,994	606	10,225	9,058	1,167
山形	18,434	15,382	3,052	42,684	36,454	6,230
米沢	7,055	5,709	1,346	15,192	12,911	2,281
酒田	5,515	4,788	727	12,662	11,393	1,269
鶴岡	5,991	5,057	934	13,462	11,733	1,729
新庄	3,149	2,685	464	6,903	6,050	853
長井	2,361	2,078	283	5,156	4,650	506
村山	4,469	3,554	915	9,507	7,723	1,784
寒河江	3,021	2,578	443	6,407	5,601	806

(2) 求職(パートタイムを除く)

③ 新規求職申込件数								
一 般			常 用			臨 時・季 節		
計	男	女	計	男	女	計	男	女
69,010	38,988	29,705	66,342	36,931	29,097	2,668	2,057	608
65,420	36,357	28,815	62,806	34,291	28,273	2,614	2,066	542
7,642	4,544	3,069	7,084	4,076	2,980	558	468	89
5,052	2,828	2,206	4,797	2,631	2,148	255	197	58
5,276	2,999	2,250	5,148	2,892	2,229	128	107	21
4,996	2,801	2,169	4,965	2,775	2,166	31	26	3
4,931	2,630	2,281	4,913	2,616	2,278	18	14	3
5,454	2,982	2,454	5,399	2,928	2,453	55	54	1
4,917	2,709	2,184	4,853	2,651	2,179	64	58	5
4,819	2,719	2,079	4,650	2,615	2,014	169	104	65
4,603	2,595	1,989	4,091	2,268	1,804	512	327	185
5,591	3,128	2,439	5,028	2,650	2,355	563	478	84
5,635	2,967	2,659	5,513	2,858	2,646	122	109	13
6,504	3,455	3,036	6,365	3,331	3,021	139	124	15
22,952	12,165	10,721	22,703	12,002	10,635	249	163	86
9,297	5,010	4,229	9,134	4,898	4,179	163	112	50
7,653	4,542	3,095	7,236	4,190	3,031	417	352	64
7,455	4,198	3,230	6,836	3,711	3,098	619	487	132
5,220	3,096	2,087	4,617	2,572	2,010	603	524	77
2,974	1,659	1,300	2,930	1,618	1,297	44	41	3
5,566	3,217	2,337	5,176	2,908	2,258	390	309	79
4,303	2,470	1,816	4,174	2,392	1,765	129	78	51

(注) 求職申込書における「性別」欄の記載が任意となったことに伴い、平成16年11月から男女別の合計は全体の値と必ずしも一致しない。

項目 年度・月別 安定所別	④ 月 間 有 効 求 職 者 数								
	一 般			常 用			臨 時 ・ 季 節		
	計	男	女	計	男	女	計	男	女
平成21年度	306,492	181,308	124,086	301,375	177,387	122,899	5,117	3,921	1,187
平成22年度	256,184	148,600	106,664	251,083	144,564	105,612	5,101	4,036	1,052
平成22年4月	26,480	15,633	10,751	25,807	15,061	10,651	673	572	100
5月	24,697	14,607	10,006	23,937	14,008	9,846	760	599	160
6月	22,651	13,420	9,152	22,319	13,172	9,068	332	248	84
7月	21,348	12,520	8,750	21,159	12,365	8,718	189	155	32
8月	20,842	12,014	8,748	20,773	11,955	8,740	69	59	8
9月	20,800	11,901	8,821	20,708	11,812	8,820	92	89	1
10月	20,104	11,482	8,544	19,965	11,351	8,538	139	131	6
11月	19,646	11,322	8,244	19,398	11,147	8,173	248	175	71
12月	18,783	10,863	7,844	18,091	10,425	7,590	692	438	254
平成23年1月	19,238	11,193	7,972	18,259	10,437	7,750	979	756	222
2月	19,862	11,422	8,378	19,210	10,853	8,295	652	569	83
3月	21,733	12,223	9,454	21,457	11,978	9,423	276	245	31
山 形	89,924	50,210	39,451	89,376	49,863	39,250	548	347	201
米 沢	36,587	20,840	15,555	36,333	20,661	15,483	254	179	72
酒 田	30,756	19,031	11,668	29,926	18,326	11,544	830	705	124
鶴 岡	27,203	15,871	11,241	25,957	14,888	10,978	1,246	983	263
新 庄	19,781	12,028	7,613	18,692	11,069	7,489	1,089	959	124
長 井	11,798	6,973	4,782	11,709	6,890	4,776	89	83	6
村 山	21,875	12,851	8,977	21,098	12,238	8,816	777	613	161
寒 河 江	18,260	10,796	7,377	17,992	10,629	7,276	268	167	101

(注) 求職申込書における「性別」欄の記載が任意となったことに伴い、平成16年11月から男女別の合計は全体の値と必ずしも一致しない。

(3) 紹介(パートタイムを除く)

⑤ 紹介件数									⑥ ⑤のうち雇用保険受給者(一般)	
一 般			常 用			臨 時・季 節			全数	うち女
計	男	女	計	男	女	計	男	女		
132,037	80,401	51,162	120,391	73,057	46,908	11,646	7,344	4,254	43,571	15,441
111,465	65,206	45,893	101,354	58,958	42,096	10,111	6,248	3,797	25,560	10,335
12,124	7,502	4,576	11,197	6,888	4,267	927	614	309	2,894	1,138
9,700	5,932	3,739	8,925	5,423	3,481	775	509	258	2,451	956
9,949	6,127	3,796	9,276	5,690	3,563	673	437	233	2,437	929
9,416	5,656	3,723	8,750	5,206	3,513	666	450	210	2,283	930
8,843	5,198	3,618	8,138	4,724	3,392	705	474	226	2,193	929
9,752	5,559	4,165	8,989	5,069	3,898	763	490	267	2,151	917
8,292	4,819	3,441	7,433	4,228	3,176	859	591	265	1,830	726
8,120	4,842	3,250	7,268	4,285	2,959	852	557	291	1,859	743
6,629	3,964	2,640	5,433	3,391	2,028	1,196	573	612	1,581	665
7,556	4,251	3,277	6,582	3,740	2,820	974	511	457	1,688	695
9,364	5,205	4,135	8,483	4,686	3,775	881	519	360	1,939	773
11,720	6,151	5,533	10,880	5,628	5,224	840	523	309	2,254	934
41,881	24,173	17,587	38,584	22,248	16,236	3,297	1,925	1,351	9,507	3,834
16,011	9,192	6,714	14,651	8,386	6,179	1,360	806	535	3,212	1,314
14,059	8,674	5,372	12,894	7,897	4,984	1,165	777	388	3,925	1,542
11,162	6,467	4,651	9,894	5,655	4,201	1,268	812	450	2,493	1,066
7,557	4,177	3,341	6,623	3,581	3,011	934	596	330	1,658	718
4,538	2,646	1,880	4,046	2,298	1,737	492	348	143	952	371
8,436	5,209	3,212	7,570	4,663	2,898	866	546	314	1,915	729
7,821	4,668	3,136	7,092	4,230	2,850	729	438	286	1,898	761

(注) 求職申込書における「性別」欄の記載が任意となったことに伴い、平成16年11月から男女別の合計は全体の値と必ずしも一致しない。

(4) 就職 (パートタイムを除く)

項目 年度・月別 安定所別	⑦ 就 職 件 数									⑧ ⑦うち他県への就職件数		
	一 般			常 用			臨 時・季 節			一 般	常 用	臨 時・季 節
	計	男	女	計	男	女	計	男	女			
平成21年度	20,616	11,277	9,250	16,835	8,949	7,821	3,781	2,328	1,429	1,086	909	177
平成22年度	20,951	11,436	9,435	17,566	9,323	8,185	3,385	2,113	1,250	1,027	877	150
平成22年4月	2,107	1,152	944	1,864	1,003	850	243	149	94	102	91	11
5月	1,695	934	756	1,440	752	684	255	182	72	74	71	3
6月	1,851	1,130	715	1,553	926	623	298	204	92	84	75	9
7月	1,799	1,043	748	1,515	852	658	284	191	90	85	74	11
8月	1,741	995	739	1,485	815	664	256	180	75	92	83	9
9月	2,003	1,111	885	1,688	889	794	315	222	91	93	81	12
10月	1,823	1,037	776	1,487	797	683	336	240	93	90	73	17
11月	1,674	921	747	1,343	706	634	331	215	113	103	68	35
12月	1,393	759	625	1,066	610	452	327	149	173	59	48	11
平成23年1月	1,238	618	619	962	495	467	276	123	152	76	67	9
2月	1,450	756	692	1,187	611	575	263	145	117	90	81	9
3月	2,177	980	1,189	1,976	867	1,101	201	113	88	79	65	14
山 形	6,477	3,410	3,048	5,616	2,930	2,671	861	480	377	399	381	18
米 沢	3,008	1,588	1,400	2,593	1,358	1,223	415	230	177	120	111	9
酒 田	2,569	1,510	1,055	2,186	1,254	928	383	256	127	118	99	19
鶴 岡	2,499	1,335	1,156	2,030	1,033	990	469	302	166	98	91	7
新 庄	1,992	1,083	896	1,563	797	756	429	286	140	129	59	70
長 井	1,149	628	516	962	496	462	187	132	54	49	39	10
村 山	1,796	1,059	733	1,426	804	621	370	255	112	71	57	14
寒 河 江	1,461	823	631	1,190	651	534	271	172	97	43	40	3

(注) 求職申込書における「性別」欄の記載が任意となったことに伴い、平成16年11月から男女別の合計は全体の値と必ずしも一致しない。

(5) 充足(パートタイムを除く)

⑨ ⑦の一般うち雇用保険受給者			
全 数		うち他県へ	
一 般	うち女	一 般	うち女
6,666	2,841	355	123
4,911	2,221	237	105
454	194	24	9
454	220	17	7
463	188	22	9
471	193	28	14
472	210	19	6
475	214	21	11
408	184	24	14
370	169	18	6
334	159	16	8
281	144	15	4
309	145	19	9
420	201	14	8
1,460	688	90	42
653	301	27	10
746	300	29	11
636	318	25	9
413	186	20	8
248	120	13	8
405	158	21	10
350	150	12	7

年度・月別 安定所別	⑩ 充 足 数			⑪ ⑩のうち他県 からの充足	
	一 般	常 用	臨時・季節	⑪ ⑩のうち他県 からの充足	
				一 般	常 用
平成21年度	19,951	16,345	3,606	514	487
平成22年度	20,418	17,159	3,259	606	562
平成22年4月	2,046	1,812	234	48	47
5月	1,656	1,403	253	41	37
6月	1,807	1,516	291	44	42
7月	1,761	1,481	280	58	50
8月	1,690	1,443	247	56	50
9月	1,973	1,669	304	72	70
10月	1,789	1,468	321	64	60
11月	1,613	1,316	297	57	52
12月	1,356	1,039	317	30	28
平成23年1月	1,192	925	267	39	38
2月	1,399	1,140	259	48	41
3月	2,136	1,947	189	49	47
山 形	6,719	5,805	914	248	226
米 沢	2,943	2,539	404	78	71
酒 田	2,350	1,996	354	93	89
鶴 岡	2,670	2,197	473	66	62
新 庄	1,675	1,366	309	27	25
長 井	1,063	897	166	42	40
村 山	1,592	1,188	404	23	21
寒 河 江	1,406	1,171	235	29	28

(6) パートタイム

項目 年度・月別 安定所別	新規求人数			有効求人数			新規求職申込件数			うち女		
	常用的 パートタイム	臨時的 パートタイム	計	常用的 パートタイム	臨時的 パートタイム	計	常用的 パートタイム	臨時的 パートタイム	計	常用的 パートタイム	臨時的 パートタイム	計
平成21年度	22,320	3,561	25,881	50,884	5,566	56,450	21,596	162	21,758	17,692	93	17,785
平成22年度	25,075	4,985	30,060	61,059	8,705	69,764	20,679	199	20,878	16,822	110	16,932
平成22年4月	2,306	580	2,886	5,031	769	5,800	2,591	13	2,604	2,095	6	2,101
5月	1,841	533	2,374	4,670	991	5,661	1,682	11	1,693	1,377	6	1,383
6月	2,113	578	2,691	4,744	1,101	5,845	1,700	8	1,708	1,391	6	1,397
7月	2,130	429	2,559	4,948	875	5,823	1,569	15	1,584	1,244	10	1,254
8月	2,064	291	2,355	5,074	595	5,669	1,620	10	1,630	1,311	3	1,314
9月	2,290	441	2,731	5,440	726	6,166	1,954	15	1,969	1,599	9	1,608
10月	2,105	461	2,566	5,329	684	6,013	1,727	23	1,750	1,412	15	1,427
11月	2,107	361	2,468	5,357	702	6,059	1,611	14	1,625	1,311	10	1,321
12月	1,716	451	2,167	4,792	707	5,499	1,306	23	1,329	1,057	12	1,069
平成23年1月	2,079	290	2,369	4,900	448	5,348	1,416	18	1,434	1,155	7	1,162
2月	2,120	310	2,430	5,203	525	5,728	1,725	20	1,745	1,441	13	1,454
3月	2,204	260	2,464	5,571	582	6,153	1,778	29	1,807	1,429	13	1,442
山形	10,246	2,169	12,415	25,484	3,618	29,102	8,399	78	8,477	6,896	52	6,948
米沢	2,631	660	3,291	6,460	1,143	7,603	2,772	41	2,813	2,174	21	2,195
酒田	3,199	533	3,732	7,434	949	8,383	2,662	18	2,680	2,218	10	2,228
鶴岡	3,472	435	3,907	8,655	738	9,393	2,241	12	2,253	1,808	4	1,812
新庄	1,403	146	1,549	3,154	245	3,399	1,045	18	1,063	885	8	893
長井	730	117	847	1,756	234	1,990	740	1	741	573	0	573
村山	1,965	539	2,504	4,667	1,134	5,801	1,455	10	1,465	1,202	6	1,208
寒河江	1,429	386	1,815	3,449	644	4,093	1,365	21	1,386	1,066	9	1,075

月間有効求職者						紹介件数			就職件数		
常用的 パートタイム	臨時的 パートタイム	計	うち女			常用的 パートタイム	臨時的 パートタイム	計	常用的 パートタイム	臨時的 パートタイム	計
			常用的 パートタイム	臨時的 パートタイム	計						
83,303	451	83,754	68,491	281	68,772	46,317	5,514	51,831	9,249	1,898	11,147
78,035	511	78,546	63,314	293	63,607	35,940	5,553	41,493	8,496	2,028	10,524
7,846	35	7,881	6,332	22	6,354	4,847	484	5,331	1,038	155	1,193
7,512	32	7,544	6,060	17	6,077	3,485	435	3,920	956	155	1,111
6,986	30	7,016	5,658	18	5,676	3,232	501	3,733	737	206	943
6,532	37	6,569	5,324	23	5,347	2,891	503	3,394	730	197	927
6,344	29	6,373	5,155	17	5,172	2,678	329	3,007	593	125	718
6,597	40	6,637	5,369	24	5,393	3,336	519	3,855	751	173	924
6,582	42	6,624	5,356	25	5,381	2,949	428	3,377	736	168	904
6,453	48	6,501	5,259	31	5,290	2,636	511	3,147	723	148	871
5,863	52	5,915	4,761	31	4,792	2,007	598	2,605	578	217	795
5,521	49	5,570	4,480	27	4,507	2,054	396	2,450	434	267	701
5,658	53	5,711	4,595	28	4,623	2,585	500	3,085	501	100	601
6,141	64	6,205	4,965	30	4,995	3,240	349	3,589	719	117	836
30,794	232	31,026	25,327	155	25,482	14,057	2,204	16,261	3,008	719	3,727
10,708	97	10,805	8,210	59	8,269	5,258	829	6,087	1,114	312	1,426
10,239	33	10,272	8,391	16	8,407	5,080	700	5,780	1,178	271	1,449
8,630	32	8,662	7,059	10	7,069	3,791	549	4,340	1,054	215	1,269
4,115	46	4,161	3,443	21	3,464	2,171	283	2,454	650	106	756
2,929	5	2,934	2,278	0	2,278	1,136	228	1,364	305	93	398
5,429	29	5,458	4,441	17	4,458	2,437	404	2,841	701	153	854
5,191	37	5,228	4,165	15	4,180	2,010	356	2,366	486	159	645

3 産業別・規模別新規求人状況（月別）〔一般・常用〕（パートタイムを含む）

産業・規模別	月別	平成22年4月		5月		6月		7月		8月	
		一般	うち常用	一般	うち常用	一般	うち常用	一般	うち常用	一般	うち常用
A, B 農, 林, 漁業(01～04)		202	62	180	84	147	49	197	97	127	63
C 鉱業, 採石業, 砂利採取業(05)		0	0	0	0	4	4	3	3	2	1
D 建設業(06～08)		390	346	443	390	549	487	522	425	493	433
06 総合工事業		282	244	274	228	363	315	368	284	273	222
E 製造業(09～32)		900	777	873	725	955	855	1,172	930	1,001	860
09 食料品製造業		229	181	245	160	208	173	288	139	196	166
10 飲料・たばこ・飼料製造業		8	6	6	0	2	2	31	9	19	15
11 繊維工業		95	93	78	78	93	88	159	152	130	122
12 木材・木製品製造業(家具を除く)		13	8	16	16	9	4	12	11	24	18
13 家具・装備品製造業		4	4	9	9	6	5	17	17	10	10
14 パルプ・紙・紙加工品製造業		5	5	18	18	12	12	8	6	19	19
15 印刷・同関連業		18	18	14	12	9	9	20	20	27	26
16 化学工業		18	18	20	20	14	14	23	23	17	17
17 石油製品・石炭製品製造業		0	0	1	1	0	0	0	0	0	0
18 プラスチック製品製造業(別掲を除く)		9	9	32	32	14	13	21	20	42	38
19 ゴム製品製造業		3	1	8	2	4	4	4	2	4	2
21 窯業・土石製品製造業		14	9	25	21	20	20	18	17	30	26
22 鉄鋼業		3	3	4	4	9	9	3	3	7	4
23 非鉄金属製造業		4	4	5	5	4	4	7	7	3	3
24 金属製品製造業		54	41	44	40	51	47	57	50	67	62
25 はん用機械器具製造業		41	41	30	29	72	65	59	55	39	34
26 生産用機械器具製造業		48	42	54	52	54	51	60	54	41	40
27 業務用機械器具製造業		16	16	21	20	25	25	37	37	27	27
28 電子部品・デバイス・電子回路製造業		113	101	91	81	107	97	107	101	57	51
29 電気機械器具製造業		79	75	72	46	113	88	112	85	97	83
30 情報通信機械器具製造業		47	34	32	31	56	56	49	42	78	36
31 輸送用機械器具製造業		26	19	23	23	38	38	40	40	28	27
20,32 その他の製造業		53	49	25	25	35	31	40	40	39	34
F 電気・ガス・熱供給・水道業(33～36)		8	0	10	2	13	1	14	0	14	1
G 情報通信業(37～41)		67	63	56	54	46	43	74	73	55	46
H 運輸業, 郵便業(42～49)		249	214	426	227	377	212	325	284	339	282
I 卸売業, 小売業(50～61)		1,099	987	785	730	1,028	938	1,039	998	1,059	1,013
50～55 卸売業		234	185	148	120	190	162	206	180	186	168
56～61 小売業		865	802	637	610	838	776	833	818	873	845
J 金融業, 保険業(62～67)		110	110	127	126	79	79	125	124	67	67
K 不動産業, 物品賃貸業(68～70)		60	55	52	50	48	44	89	82	79	79
L 学術研究, 専門・技術サービス業(71～74)		174	105	99	77	85	81	128	110	193	75
M 宿泊業, 飲食サービス業(75～77)		570	559	383	379	562	557	584	565	434	429
75 宿泊業		156	149	117	114	155	151	140	130	127	127
76 飲食店		411	407	252	251	392	391	435	426	298	295
N 生活関連サービス業, 娯楽業(78～80)		280	260	308	303	295	274	251	236	363	348
O 教育, 学習支援業(81, 82)		111	109	124	115	116	98	129	110	102	92
P 医療, 福祉(83～85)		881	872	766	759	918	889	1,054	1,030	1,000	985
83 医療業		478	474	400	396	388	374	443	432	440	430
84 保健衛生		9	9	8	8	5	5	4	4	3	3
85 社会保険・社会福祉・介護事業		394	389	358	355	525	510	607	594	557	552
Q 複合サービス事業(86, 87)		451	213	215	50	165	114	212	115	163	49
R サービス業(他に分類されないもの)(88～96)		1,111	734	861	573	1,358	774	1,337	810	1,072	658
91 職業紹介・労働者派遣業		525	210	385	184	725	267	762	419	506	209
92 その他の事業サービス業		411	355	343	268	428	325	452	280	396	289
S, T 公務(他に分類されるものを除く)・その他(97,98,99)		230	202	172	113	199	150	166	119	157	117
合計		6,893	5,668	5,880	4,757	6,944	5,649	7,421	6,111	6,720	5,598
企業規模	4人以下	681	494	562	449	678	555	708	579	568	488
	5～29人	1,934	1,731	1,563	1,444	2,031	1,853	1,982	1,779	1,905	1,723
	30～99人	1,549	1,222	1,329	1,071	1,550	1,281	1,727	1,414	1,644	1,281
	100～299人	1,091	865	698	589	733	656	1,128	863	1,041	830
	300～499人	336	320	303	246	337	276	446	392	346	322
	500～999人	348	317	279	234	308	220	346	300	226	196
1000人以上	954	719	1,146	724	1,307	808	1,084	784	990	758	
事業所規模	4人以下	1,120	797	845	655	1,097	837	1,098	900	905	768
	5～29人	2,633	2,376	2,250	2,057	2,701	2,444	2,795	2,519	2,687	2,402
	30～99人	1,673	1,419	1,601	1,201	2,006	1,524	1,976	1,487	1,797	1,418
	100～299人	981	723	662	520	611	505	1,011	806	856	666
	300～499人	295	205	318	151	213	140	345	239	229	186
	500～999人	180	137	169	140	197	126	183	148	194	115
1000人以上	11	11	35	33	119	73	13	12	52	43	

9 月		10 月		11 月		12 月		1 月		2 月		3 月	
一般	うち常用	一般	うち常用	一般	うち常用	一般	うち常用	一般	うち常用	一般	うち常用	一般	うち常用
108	53	78	29	36	23	28	16	31	19	56	35	87	47
4	4	0	0	8	8	0	0	0	0	6	6	3	3
655	506	483	401	494	387	402	339	384	339	369	309	445	397
415	310	305	240	287	226	247	204	211	181	211	170	264	227
1,034	840	1,010	837	863	636	703	630	849	724	817	639	846	691
276	189	229	111	236	120	139	115	187	120	175	102	249	134
17	8	7	3	7	2	10	9	4	1	15	12	17	16
86	78	175	163	126	113	102	99	161	152	116	104	147	140
13	12	5	5	4	4	27	27	7	7	6	6	37	35
11	9	16	16	15	15	9	9	10	10	2	2	5	5
8	8	12	11	9	9	6	4	18	18	15	10	1	1
16	15	22	21	21	21	8	8	20	20	7	7	13	13
14	9	20	20	22	22	16	16	8	8	13	13	6	6
0	0	0	0	0	0	0	0	0	0	0	0	0	0
37	34	24	18	21	21	11	11	31	26	22	20	21	20
4	3	1	0	2	2	0	0	7	4	8	8	2	2
30	20	14	13	13	10	10	5	5	5	12	12	12	12
6	4	7	4	7	5	5	5	9	7	8	8	6	6
13	13	7	7	2	2	8	8	6	6	3	3	11	11
48	28	56	51	40	39	37	29	40	37	45	41	28	26
61	59	27	27	26	20	31	31	37	37	28	28	41	41
60	52	41	39	43	30	41	39	45	42	56	51	30	29
42	29	25	25	7	6	17	17	27	24	8	4	16	16
82	77	136	132	47	37	48	44	72	72	107	76	71	65
91	84	82	73	55	52	98	92	76	61	93	88	60	56
46	38	51	51	91	47	34	26	23	23	44	24	31	25
40	38	25	22	31	31	27	20	24	22	19	14	17	15
33	33	28	25	38	28	19	16	32	22	15	6	25	17
15	2	7	1	11	1	9	1	21	0	16	2	5	1
72	71	102	101	57	52	66	63	92	68	90	74	56	53
301	258	360	287	301	227	189	172	281	227	316	297	261	228
1,167	1,078	1,118	1,020	1,026	973	851	799	1,069	1,005	1,009	921	847	748
195	163	202	164	166	144	119	113	132	129	183	175	132	114
972	915	916	856	860	829	732	686	937	876	826	746	715	634
90	90	111	111	85	85	95	95	115	115	120	117	104	103
69	67	89	87	78	75	56	49	83	82	76	66	50	50
144	101	171	84	87	68	82	32	101	77	141	106	212	198
592	576	554	541	605	583	460	436	562	548	507	498	516	510
164	156	158	152	150	130	134	123	141	131	121	114	142	140
412	404	385	379	422	420	291	278	378	374	377	375	320	316
243	243	268	267	319	316	207	194	300	290	368	361	238	229
122	120	123	119	94	86	146	116	187	167	111	99	213	202
1,069	1,055	1,156	1,143	1,052	988	1,005	922	1,297	1,219	1,127	1,088	1,241	1,183
454	450	511	506	511	455	459	413	536	488	528	519	488	467
3	3	4	4	3	3	0	0	6	0	27	27	44	44
612	602	641	633	538	530	546	509	755	731	572	542	709	672
222	50	253	60	140	50	50	31	54	46	78	72	100	87
1,291	861	974	598	648	462	817	588	675	451	913	587	979	754
531	214	511	199	241	137	274	118	336	191	515	266	393	188
623	517	354	303	306	230	425	377	231	169	266	207	315	302
309	241	195	138	217	158	484	157	194	98	388	315	861	714
7,507	6,216	7,052	5,824	6,121	5,178	5,650	4,640	6,295	5,475	6,508	5,592	7,064	6,198
687	587	586	520	612	544	498	437	516	471	545	474	649	585
2,120	1,882	2,011	1,726	1,806	1,617	1,550	1,344	1,707	1,577	1,769	1,596	1,910	1,767
1,661	1,372	1,578	1,414	1,353	1,137	1,281	987	1,407	1,240	1,460	1,269	1,664	1,461
1,171	878	949	752	882	762	865	686	982	829	936	795	965	845
425	348	401	329	242	219	300	267	398	361	331	254	378	335
305	267	426	281	231	197	279	223	338	240	284	195	463	410
1,138	882	1,101	802	995	702	877	696	947	757	1,183	1,009	1,035	795
1,075	883	1,134	957	900	798	762	632	787	709	1,089	921	1,070	932
3,075	2,728	2,872	2,487	2,559	2,311	2,332	2,072	2,614	2,389	2,654	2,390	2,860	2,666
2,050	1,646	1,607	1,394	1,568	1,278	1,490	1,141	1,667	1,393	1,763	1,418	1,893	1,623
774	666	867	647	631	486	737	567	764	637	628	553	657	535
314	140	283	245	231	150	153	118	305	242	196	160	253	196
180	115	279	88	133	101	127	98	103	84	92	71	194	159
39	38	10	6	99	54	49	12	55	21	86	79	137	87

(安定所別)[一般・常用](パートタイムを含む)

産業・規模別	安定所別	山形県計		山形		米沢	
		一般	うち常用	一般	うち常用	一般	うち常用
A 農、林、漁業(01～04)		1,277	577	198	79	51	30
C 鉱業、採石業、砂利採取業(05)		30	29	2	2	8	7
D 建設業(06～08)		5,629	4,759	1,613	1,445	646	550
06 総合工事業		3,500	2,851	912	804	393	308
E 製造業(09～32)		11,023	9,144	2,233	1,813	1,772	1,411
09 食品製造業		2,657	1,710	683	446	286	188
10 飲料・たばこ・飼料製造業		143	83	39	32	47	14
11 繊維工業		1,468	1,382	78	74	274	251
12 木材・木製品製造業(家具を除く)		173	153	49	32	3	3
13 家具・装備品製造業		114	111	25	25	14	14
14 パルプ・紙・紙加工品製造業		131	121	82	77	19	16
15 印刷・関連業		195	190	79	79	36	34
16 化学工業		191	186	71	71	22	22
17 石油製品・石炭製品製造業		1	1	1	1	0	0
18 プラスチック製品製造業(別掲を除く)		285	262	17	14	14	14
19 ゴム製品製造業		47	30	34	18	2	1
21 窯業・土石製品製造業		203	170	44	44	31	26
22 鉄鋼業		74	62	29	20	2	2
23 非鉄金属製造業		73	73	23	23	0	0
24 金属製品製造業		567	491	116	95	105	94
25 はん用機械器具製造業		492	467	178	171	142	135
26 生産用機械器具製造業		573	521	110	97	68	60
27 業務用機械器具製造業		268	246	26	25	3	3
28 電子部品・デバイス・電子回路製造業		1,038	934	37	37	227	162
29 電気機械器具製造業		1,028	883	119	115	144	137
30 情報通信機械器具製造業		582	433	148	86	130	76
31 輸送用機械器具製造業		338	309	172	163	49	37
20,32 その他の製造業		382	326	73	68	154	122
F 電気・ガス・熱供給・水道業(33～36)		143	12	70	4	16	0
G 情報通信業(37～41)		833	761	518	475	104	101
H 運輸業、郵便業(42～49)		3,725	2,915	1,608	1,281	331	270
I 卸売業、小売業(50～61)		12,097	11,210	5,388	5,020	1,421	1,274
50～55 卸売業		2,093	1,817	1,099	989	210	188
56～61 小売業		10,004	9,393	4,289	4,031	1,211	1,086
J 金融業、保険業(62～67)		1,228	1,222	565	563	130	130
K 不動産業、物品賃貸業(68～70)		829	786	480	463	51	43
L 学術研究、専門・技術サービス業(71～74)		1,617	1,114	767	668	163	121
M 宿泊業、飲食サービス業(75～77)		6,329	6,181	2,427	2,373	900	873
75 宿泊業		1,705	1,617	656	614	256	252
76 飲食店		4,373	4,316	1,665	1,656	643	620
N 生活関連サービス業、娯楽業(78～80)		3,440	3,321	1,527	1,488	275	245
O 教育、学習支援業(81, 82)		1,578	1,433	669	635	149	127
P 医療、福祉(83～85)		12,566	12,133	5,136	4,911	1,758	1,734
83 医療業		5,636	5,404	2,392	2,235	756	751
84 保健衛生		116	110	48	45	24	21
85 社会保険・社会福祉・介護事業		6,814	6,619	2,696	2,631	978	962
Q 複合サービス事業(86, 87)		2,103	937	756	133	144	130
R サービス業(他に分類されないもの)(88～96)		12,036	7,850	5,624	3,389	1,975	978
91 職業紹介・労働者派遣業		5,704	2,602	2,460	942	1,299	462
92 その他の事業サービス業		4,550	3,622	2,370	1,737	525	377
S, T 公務(他に分類されるものを除く)・その他(97,98,99)		3,572	2,522	1,268	886	452	316
合計		80,055	66,906	30,849	25,628	10,346	8,340
企業規模	4人以下	7,290	6,183	2,573	2,241	851	762
	5～29人	22,288	20,039	7,110	6,555	2,909	2,675
	30～99人	18,203	15,149	6,091	5,214	2,983	2,153
	100～299人	11,441	9,350	4,577	3,701	1,404	1,121
	300～499人	4,243	3,669	1,864	1,656	516	388
	500～999人	3,833	3,080	1,314	857	533	498
	1000人以上	12,757	9,436	7,320	5,404	1,150	743
事業所規模	4人以下	11,882	9,789	4,830	3,978	1,630	1,180
	5～29人	32,032	28,841	11,102	10,105	4,054	3,683
	30～99人	21,091	16,942	8,071	6,452	3,086	2,224
	100～299人	9,179	7,311	3,865	3,322	885	682
	300～499人	3,135	2,172	1,662	1,088	277	168
	500～999人	2,031	1,382	708	303	359	351
	1000人以上	705	469	611	380	55	52

酒田		鶴岡		新庄		長井		村山		寒河江	
一般	うち常用	一般	うち常用	一般	うち常用	一般	うち常用	一般	うち常用	一般	うち常用
146	76	287	105	108	81	74	53	270	69	143	84
0	0	8	8	0	0	5	5	0	0	7	7
793	662	769	685	492	371	315	275	634	494	367	277
437	344	530	482	394	276	208	174	385	309	241	154
1,280	994	1,714	1,365	767	728	794	720	1,417	1,268	1,046	845
342	151	432	208	107	101	35	35	331	262	441	319
26	14	5	3	10	10	0	0	4	4	12	6
274	232	347	344	192	192	45	44	104	104	154	141
8	8	13	13	9	9	65	65	0	0	26	23
14	11	6	6	25	25	2	2	19	19	9	9
15	15	2	2	0	0	5	3	8	8	0	0
13	13	4	4	9	9	11	11	16	16	27	24
0	0	19	14	0	0	40	40	37	37	2	2
0	0	0	0	0	0	0	0	0	0	0	0
13	8	56	45	38	38	30	29	99	99	18	15
1	1	2	2	4	4	0	0	0	0	4	4
13	12	24	10	10	4	35	33	34	34	12	7
15	14	4	4	5	3	9	9	10	10	0	0
16	16	14	14	0	0	19	19	1	1	0	0
76	70	86	60	38	29	81	81	39	36	26	26
18	15	54	46	1	1	20	20	69	69	10	10
72	71	53	38	6	6	71	71	159	144	34	34
8	8	63	53	68	68	37	35	34	33	29	21
61	61	331	317	127	123	67	67	83	79	105	88
219	206	102	91	41	30	116	69	287	235	0	0
63	55	34	32	44	44	79	61	50	45	34	34
4	4	41	37	5	4	24	23	30	30	13	11
9	9	22	22	28	28	3	3	3	3	90	71
21	1	6	0	17	3	11	2	1	1	1	1
76	61	53	53	35	24	25	25	3	3	19	19
559	483	342	284	124	103	110	74	407	295	244	125
1,436	1,362	1,262	1,159	690	624	369	344	671	620	860	807
315	293	206	174	47	39	50	32	63	43	103	59
1,121	1,069	1,056	985	643	585	319	312	608	577	757	748
108	108	231	227	115	115	36	36	5	5	38	38
44	43	157	148	17	17	6	6	21	19	53	47
176	58	136	95	75	36	76	50	91	47	133	39
638	634	1,163	1,122	234	231	151	143	516	509	300	296
103	101	435	404	40	37	21	19	136	132	58	58
531	529	675	665	194	194	128	122	295	292	242	238
451	448	533	524	156	149	121	97	234	229	143	141
305	276	104	92	137	125	71	67	87	59	56	52
1,571	1,519	1,354	1,292	838	822	562	542	741	719	606	594
676	661	602	568	314	309	299	295	340	332	257	253
14	14	0	0	29	29	0	0	0	0	1	1
881	844	752	724	495	484	263	247	401	387	348	340
148	73	392	323	197	106	16	7	393	134	57	31
1,208	987	940	739	330	301	170	151	1,251	884	538	421
242	75	220	118	0	0	18	13	1,071	711	394	281
714	686	465	371	207	198	103	90	95	92	71	71
287	202	447	308	366	252	296	211	231	164	225	183
9,247	7,987	9,898	8,529	4,698	4,088	3,208	2,808	6,973	5,519	4,836	4,007
740	644	915	753	452	398	352	283	804	579	603	523
2,489	2,210	3,140	2,771	1,817	1,588	1,244	1,100	2,073	1,817	1,506	1,323
2,447	2,114	1,963	1,741	1,042	900	633	584	1,940	1,696	1,104	747
1,240	1,083	1,161	1,070	617	479	726	640	983	636	733	620
780	640	364	338	174	158	25	25	312	278	208	186
341	299	930	815	141	135	87	83	201	142	286	251
1,210	997	1,425	1,041	455	430	141	93	660	371	396	357
1,208	1,083	1,256	1,086	610	551	482	394	1,003	746	863	771
3,970	3,618	4,488	4,038	2,247	1,976	1,492	1,344	2,653	2,336	2,026	1,741
2,631	2,277	2,256	1,901	1,269	1,106	655	561	1,830	1,484	1,293	937
649	514	1,065	841	343	244	569	499	1,323	813	480	396
487	360	260	155	120	108	10	10	145	121	174	162
275	108	563	498	107	103	0	0	19	19	0	0
27	27	10	10	2	0	0	0	0	0	0	0

4 年齢別・職業別 常用職業紹介状況(パートタイムを含む)【年齢別】

山形県計

求人均等配分方式

項目 年齢別	新規求職 申込件数	有効求職者数	新規求人数 [参考]	有効求人数 [参考]	紹介件数	就職件数	充足数	新規求人倍率 [参考]	有効求人倍率 [参考]
年齢計	83,485	329,118	66,906	157,574	137,294	26,062	25,341	0.80	0.48
19歳以下	2,183	7,156	6,770	15,873	3,234	788	2,604	3.10	2.22
20～24歳	10,661	36,061	6,803	15,968	18,319	3,830	2,606	0.64	0.44
25～29歳	12,201	42,979	6,782	15,919	20,513	4,089	2,597	0.56	0.37
30～34歳	10,661	38,674	6,631	15,598	18,091	3,647	2,535	0.62	0.40
35～39歳	9,735	35,595	6,358	14,987	16,899	3,259	2,417	0.65	0.42
40～44歳	8,283	31,253	5,980	14,135	15,369	2,665	2,247	0.72	0.45
45～49歳	7,235	30,004	5,774	13,685	14,099	2,299	2,146	0.80	0.46
50～54歳	6,929	31,606	5,712	13,521	12,346	2,184	2,127	0.82	0.43
55～59歳	7,455	38,098	5,706	13,509	11,513	1,882	2,126	0.77	0.35
60～64歳	6,303	31,592	5,289	12,426	5,864	1,217	1,994	0.84	0.39
65歳以上	1,839	6,100	5,101	11,953	1,047	202	1,942	2.77	1.96

就職機会積み上げ方式

項目 年齢別	新規求職 申込件数	有効求職者数	新規求人数 [参考]	有効求人数 [参考]	紹介件数	就職件数	充足数	新規求人倍率 [参考]	有効求人倍率 [参考]
年齢計	83,485	329,118	66,906	157,574	137,294	26,062	25,341	0.80	0.48
19歳以下	2,183	7,156	1,834	3,637	3,234	788	712	0.84	0.51
20～24歳	10,661	36,061	8,562	17,428	18,319	3,830	3,371	0.80	0.48
25～29歳	12,201	42,979	10,016	21,334	20,513	4,089	3,901	0.82	0.50
30～34歳	10,661	38,674	8,821	19,347	18,091	3,647	3,378	0.83	0.50
35～39歳	9,735	35,595	7,953	17,508	16,899	3,259	3,003	0.82	0.49
40～44歳	8,283	31,253	6,540	14,647	15,369	2,665	2,428	0.79	0.47
45～49歳	7,235	30,004	5,495	13,478	14,099	2,299	2,037	0.76	0.45
50～54歳	6,929	31,606	5,351	14,420	12,346	2,184	1,978	0.77	0.46
55～59歳	7,455	38,098	5,813	17,810	11,513	1,882	2,145	0.78	0.47
60～64歳	6,303	31,592	4,901	14,767	5,864	1,217	1,798	0.78	0.47
65歳以上	1,839	6,100	1,620	3,198	1,047	202	590	0.88	0.52

(注1) 新規求人数・有効求人数は、再計算を行っているため、年齢計を除き毎月の積み上げ累計とは一致しない。

(注2) 年齢別求人については、求人年齢の下限・上限の範囲が同一のものごと集計し、その範囲内の各年齢に配分しているが、平成13年10月から「募集・採用における年齢制限の緩和の努力義務規定」が施行されたことに伴い、年齢別の求人数、求人倍率は「参考」としています。

ハローワーク山形

求人均等配分方式

項目 年齢別	新規求職 申込件数	有効求職者数	新規求人数 [参考]	有効求人数 [参考]	紹介件数	就職件数	充足数	新規求人倍率 [参考]	有効求人倍率 [参考]
年齢計	31,102	120,170	25,628	61,938	52,641	8,624	8,895	0.82	0.52
19歳以下	503	1,908	2,684	6,440	774	162	958	5.34	3.38
20～24歳	3,832	13,129	2,695	6,474	6,514	1,111	958	0.70	0.49
25～29歳	4,858	17,208	2,677	6,433	8,035	1,365	949	0.55	0.37
30～34歳	4,329	15,651	2,597	6,271	7,187	1,283	917	0.60	0.40
35～39歳	4,003	14,578	2,443	5,925	7,012	1,219	853	0.61	0.41
40～44歳	3,277	12,068	2,273	5,522	6,217	963	779	0.69	0.46
45～49歳	2,532	10,254	2,186	5,319	5,165	695	737	0.86	0.52
50～54歳	2,258	9,915	2,133	5,180	4,195	669	724	0.94	0.52
55～59歳	2,451	12,121	2,128	5,168	4,449	600	722	0.87	0.43
60～64歳	2,182	10,639	1,938	4,686	2,475	466	657	0.89	0.44
65歳以上	877	2,699	1,874	4,520	618	91	641	2.14	1.67

就職機会積み上げ方式

項目 年齢別	新規求職 申込件数	有効求職者数	新規求人数 [参考]	有効求人数 [参考]	紹介件数	就職件数	充足数	新規求人倍率 [参考]	有効求人倍率 [参考]
年齢計	31,102	120,170	25,628	61,938	52,641	8,624	8,895	0.82	0.52
19歳以下	503	1,908	442	1,024	774	162	162	0.88	0.54
20～24歳	3,832	13,129	2,876	6,048	6,514	1,111	1,061	0.75	0.46
25～29歳	4,858	17,208	3,970	8,708	8,035	1,365	1,433	0.82	0.51
30～34歳	4,329	15,651	3,555	8,000	7,187	1,283	1,262	0.82	0.51
35～39歳	4,003	14,578	3,360	7,531	7,012	1,219	1,163	0.84	0.52
40～44歳	3,277	12,068	2,672	5,984	6,217	963	896	0.82	0.50
45～49歳	2,532	10,254	2,020	5,133	5,165	695	671	0.80	0.50
50～54歳	2,258	9,915	1,880	5,222	4,195	669	620	0.83	0.53
55～59歳	2,451	12,121	2,063	6,727	4,449	600	694	0.84	0.55
60～64歳	2,182	10,639	1,888	5,974	2,475	466	630	0.87	0.56
65歳以上	877	2,699	902	1,587	618	91	303	1.03	0.59

(注1) 新規求人数・有効求人数は、再計算を行っているため、年齢計を除き毎月の積み上げ累計とは一致しない。

(注2) 年齢別求人については、求人年齢の下限・上限の範囲が同一のものごと集計し、その範囲内の各年齢に配分しているが、平成13年10月から「募集・採用における年齢制限の緩和の努力義務規定」が施行されたことに伴い、年齢別の求人数、求人倍率は「参考」としています。

ハローワーク米沢

求人均等配分方式

項目 年齢別	新規求職 申込件数	有効求職者数	新規求人数 [参考]	有効求人数 [参考]	紹介件数	就職件数	充足数	新規求人倍率 [参考]	有効求人倍率 [参考]
年齢計	11,906	47,041	8,340	19,371	19,909	3,707	3,538	0.70	0.41
19歳以下	393	1,223	883	2,040	617	141	381	2.25	1.67
20～24歳	1,513	5,133	894	2,073	2,717	560	381	0.59	0.40
25～29歳	1,659	5,810	893	2,069	3,046	619	378	0.54	0.36
30～34歳	1,412	5,156	869	2,012	2,453	501	368	0.62	0.39
35～39歳	1,373	5,183	823	1,905	2,283	420	348	0.60	0.37
40～44歳	1,148	4,510	765	1,780	2,328	352	320	0.67	0.39
45～49歳	1,162	4,614	700	1,647	2,171	353	292	0.60	0.36
50～54歳	977	4,634	699	1,645	1,677	261	291	0.72	0.35
55～59歳	1,124	5,626	699	1,645	1,751	295	291	0.62	0.29
60～64歳	870	4,254	578	1,328	770	175	252	0.66	0.31
65歳以上	275	898	537	1,227	96	30	236	1.95	1.37

就職機会積み上げ方式

項目 年齢別	新規求職 申込件数	有効求職者数	新規求人数 [参考]	有効求人数 [参考]	紹介件数	就職件数	充足数	新規求人倍率 [参考]	有効求人倍率 [参考]
年齢計	11,906	47,041	8,340	19,371	19,909	3,707	3,538	0.70	0.41
19歳以下	393	1,223	325	587	617	141	138	0.83	0.48
20～24歳	1,513	5,133	1,212	2,402	2,717	560	520	0.80	0.47
25～29歳	1,659	5,810	1,314	2,696	3,046	619	563	0.79	0.46
30～34歳	1,412	5,156	1,079	2,332	2,453	501	458	0.76	0.45
35～39歳	1,373	5,183	952	2,157	2,283	420	402	0.69	0.42
40～44歳	1,148	4,510	729	1,707	2,328	352	306	0.64	0.38
45～49歳	1,162	4,614	676	1,610	2,171	353	287	0.58	0.35
50～54歳	977	4,634	607	1,712	1,677	261	253	0.62	0.37
55～59歳	1,124	5,626	709	2,178	1,751	295	295	0.63	0.39
60～64歳	870	4,254	537	1,613	770	175	234	0.62	0.38
65歳以上	275	898	200	377	96	30	82	0.73	0.42

(注1) 新規求人数・有効求人数は、再計算を行っているため、年齢計を除き毎月の積み上げ累計とは一致しない。

(注2) 年齢別求人については、求人年齢の下限・上限の範囲が同一のものごとに集計し、その範囲内の各年齢に配分しているが、平成13年10月から「募集・採用における年齢制限の緩和の努力義務規定」が施行されたことに伴い、年齢別の求人数、求人倍率は「参考」としています。

ハローワーク酒田

求人均等配分方式

項目 年齢別	新規求職 申込件数	有効求職者数	新規求人数 [参考]	有効求人数 [参考]	紹介件数	就職件数	充足数	新規求人倍率 [参考]	有効求人倍率 [参考]
年 齢 計	9,898	40,165	7,987	18,827	17,974	3,364	3,127	0.81	0.47
19 歳以下	292	988	760	1,778	430	89	298	2.60	1.80
20～24歳	1,168	4,155	757	1,777	2,297	461	298	0.65	0.43
25～29歳	1,335	4,716	755	1,777	2,622	525	294	0.57	0.38
30～34歳	1,262	4,655	747	1,757	2,546	501	290	0.59	0.38
35～39歳	1,166	4,192	742	1,748	2,267	439	287	0.64	0.42
40～44歳	1,022	3,817	721	1,705	1,942	328	278	0.71	0.45
45～49歳	801	3,406	718	1,699	1,698	282	277	0.90	0.50
50～54歳	895	3,978	718	1,699	1,720	305	277	0.80	0.43
55～59歳	981	5,285	718	1,699	1,453	240	277	0.73	0.32
60～64歳	896	4,498	680	1,602	944	182	280	0.76	0.36
65 歳以上	80	475	671	1,586	55	12	271	8.39	3.34

就職機会積み上げ方式

項目 年齢別	新規求職 申込件数	有効求職者数	新規求人数 [参考]	有効求人数 [参考]	紹介件数	就職件数	充足数	新規求人倍率 [参考]	有効求人倍率 [参考]
年 齢 計	9,898	40,165	7,987	18,827	17,974	3,364	3,127	0.81	0.47
19 歳以下	292	988	275	518	430	89	105	0.94	0.52
20～24歳	1,168	4,155	994	1,960	2,297	461	391	0.85	0.47
25～29歳	1,335	4,716	1,080	2,189	2,622	525	433	0.81	0.46
30～34歳	1,262	4,655	995	2,144	2,546	501	390	0.79	0.46
35～39歳	1,166	4,192	955	1,943	2,267	439	368	0.82	0.46
40～44歳	1,022	3,817	790	1,681	1,942	328	304	0.77	0.44
45～49歳	801	3,406	614	1,502	1,698	282	235	0.77	0.44
50～54歳	895	3,978	702	1,859	1,720	305	273	0.78	0.47
55～59歳	981	5,285	785	2,590	1,453	240	304	0.80	0.49
60～64歳	896	4,498	717	2,203	944	182	293	0.80	0.49
65 歳以上	80	475	80	238	55	12	31	1.00	0.50

(注1) 新規求人数・有効求人数は、再計算を行っているため、年齢計を除き毎月の積み上げ累計とは一致しない。

(注2) 年齢別求人については、求人年齢の下限・上限の範囲が同一のものごとに集計し、その範囲内の各年齢に配分しているが、平成13年10月から「募集・採用における年齢制限の緩和の努力義務規定」が施行されたことに伴い、年齢別の求人数、求人倍率は「参考」としています。

ハローワーク鶴岡

求人均等配分方式

項目 年齢別	新規求職 申込件数	有効求職者数	新規求人数 [参考]	有効求人数 [参考]	紹介件数	就職件数	充足数	新規求人倍率 [参考]	有効求人倍率 [参考]
年齢計	9,077	34,587	8,529	20,388	13,685	3,084	3,275	0.94	0.59
19歳以下	262	758	801	1,915	379	103	306	3.06	2.53
20～24歳	1,213	3,932	800	1,918	1,937	471	304	0.66	0.49
25～29歳	1,275	4,328	800	1,920	1,939	443	304	0.63	0.44
30～34歳	1,087	3,896	797	1,916	1,737	386	303	0.73	0.49
35～39歳	1,000	3,561	788	1,888	1,664	399	300	0.79	0.53
40～44歳	838	3,083	783	1,877	1,399	305	298	0.93	0.61
45～49歳	866	3,351	781	1,875	1,503	338	298	0.90	0.56
50～54歳	847	3,664	781	1,875	1,358	277	297	0.92	0.51
55～59歳	865	4,189	780	1,874	1,138	209	297	0.90	0.45
60～64歳	680	3,379	721	1,698	527	130	285	1.06	0.50
65歳以上	144	446	697	1,632	104	23	283	4.84	3.66

就職機会積み上げ方式

項目 年齢別	新規求職 申込件数	有効求職者数	新規求人数 [参考]	有効求人数 [参考]	紹介件数	就職件数	充足数	新規求人倍率 [参考]	有効求人倍率 [参考]
年齢計	9,077	34,587	8,529	20,388	13,685	3,084	3,275	0.94	0.59
19歳以下	262	758	239	447	379	103	97	0.91	0.59
20～24歳	1,213	3,932	1,068	2,149	1,937	471	425	0.88	0.55
25～29歳	1,275	4,328	1,159	2,421	1,939	443	455	0.91	0.56
30～34歳	1,087	3,896	1,003	2,226	1,737	386	385	0.92	0.57
35～39歳	1,000	3,561	929	2,045	1,664	399	359	0.93	0.57
40～44歳	838	3,083	790	1,817	1,399	305	300	0.94	0.59
45～49歳	866	3,351	810	1,969	1,503	338	310	0.94	0.59
50～54歳	847	3,664	814	2,250	1,358	277	310	0.96	0.61
55～59歳	865	4,189	864	2,603	1,138	209	323	1.00	0.62
60～64歳	680	3,379	688	2,162	527	130	251	1.01	0.64
65歳以上	144	446	165	299	104	23	60	1.15	0.67

(注1) 新規求人数・有効求人数は、再計算を行っているため、年齢計を除き毎月の積み上げ累計とは一致しない。

(注2) 年齢別求人については、求人年齢の下限・上限の範囲が同一のものごとに集計し、その範囲内の各年齢に配分しているが、平成13年10月から「募集・採用における年齢制限の緩和の努力義務規定」が施行されたことに伴い、年齢別の求人数、求人倍率は「参考」としています。

ハローワーク新庄

求人均等配分方式

項目 年齢別	新規求職 申込件数	有効求職者数	新規求人数 [参考]	有効求人数 [参考]	紹介件数	就職件数	充足数	新規求人倍率 [参考]	有効求人倍率 [参考]
年齢計	5,662	22,807	4,088	9,204	8,794	2,213	1,946	0.72	0.40
19歳以下	264	838	400	884	443	121	197	1.52	1.05
20～24歳	830	2,679	404	898	1,390	395	198	0.49	0.34
25～29歳	754	2,624	399	891	1,132	330	196	0.53	0.34
30～34歳	649	2,337	389	868	1,043	285	188	0.60	0.37
35～39歳	532	1,892	379	850	856	210	180	0.71	0.45
40～44歳	486	1,914	356	808	901	222	165	0.73	0.42
45～49歳	552	2,479	354	805	975	208	165	0.64	0.32
50～54歳	599	2,970	354	804	996	202	165	0.59	0.27
55～59歳	567	2,988	353	804	699	150	165	0.62	0.27
60～64歳	361	1,839	351	798	314	76	164	0.97	0.43
65歳以上	68	247	349	794	45	14	163	5.13	3.21

就職機会積み上げ方式

項目 年齢別	新規求職 申込件数	有効求職者数	新規求人数 [参考]	有効求人数 [参考]	紹介件数	就職件数	充足数	新規求人倍率 [参考]	有効求人倍率 [参考]
年齢計	5,662	22,807	4,088	9,204	8,794	2,213	1,946	0.72	0.40
19歳以下	264	838	211	377	443	121	99	0.80	0.45
20～24歳	830	2,679	597	1,106	1,390	395	292	0.72	0.41
25～29歳	754	2,624	560	1,102	1,132	330	276	0.74	0.42
30～34歳	649	2,337	492	984	1,043	285	236	0.76	0.42
35～39歳	532	1,892	378	760	856	210	179	0.71	0.40
40～44歳	486	1,914	331	744	901	222	161	0.68	0.39
45～49歳	552	2,479	360	904	975	208	174	0.65	0.36
50～54歳	599	2,970	434	1,167	996	202	200	0.72	0.39
55～59歳	567	2,988	418	1,210	699	150	190	0.74	0.40
60～64歳	361	1,839	258	748	314	76	116	0.71	0.41
65歳以上	68	247	49	102	45	14	23	0.72	0.41

(注1) 新規求人数・有効求人数は、再計算を行っているため、年齢計を除き毎月の積み上げ累計とは一致しない。

(注2) 年齢別求人については、求人年齢の下限・上限の範囲が同一のものごとに集計し、その範囲内の各年齢に配分しているが、平成13年10月から「募集・採用における年齢制限の緩和の努力義務規定」が施行されたことに伴い、年齢別の求人数、求人倍率は「参考」としています。

ハローワーク長井

求人均等配分方式

項目 年齢別	新規求職 申込件数	有効求職者数	新規求人数 [参考]	有効求人数 [参考]	紹介件数	就職件数	充足数	新規求人倍率 [参考]	有効求人倍率 [参考]
年齢計	3,670	14,638	2,808	6,406	5,182	1,267	1,134	0.77	0.44
19歳以下	107	331	284	649	154	53	119	2.65	1.96
20～24歳	487	1,610	284	649	807	226	120	0.58	0.40
25～29歳	555	1,873	282	649	881	214	118	0.51	0.35
30～34歳	389	1,342	277	634	557	159	117	0.71	0.47
35～39歳	384	1,397	267	608	608	147	110	0.70	0.44
40～44歳	369	1,361	250	568	547	113	97	0.68	0.42
45～49歳	323	1,408	239	544	572	103	93	0.74	0.39
50～54歳	316	1,419	237	540	475	118	92	0.75	0.38
55～59歳	346	1,791	237	540	398	81	92	0.68	0.30
60～64歳	303	1,772	229	520	163	47	89	0.76	0.29
65歳以上	91	334	222	505	20	6	87	2.44	1.51

就職機会積み上げ方式

項目 年齢別	新規求職 申込件数	有効求職者数	新規求人数 [参考]	有効求人数 [参考]	紹介件数	就職件数	充足数	新規求人倍率 [参考]	有効求人倍率 [参考]
年齢計	3,670	14,638	2,808	6,406	5,182	1,267	1,134	0.77	0.44
19歳以下	107	331	86	153	154	53	35	0.80	0.46
20～24歳	487	1,610	389	756	807	226	164	0.80	0.47
25～29歳	555	1,873	439	895	881	214	189	0.79	0.48
30～34歳	389	1,342	311	630	557	159	128	0.80	0.47
35～39歳	384	1,397	300	627	608	147	127	0.78	0.45
40～44歳	369	1,361	277	570	547	113	108	0.75	0.42
45～49歳	323	1,408	237	566	572	103	91	0.73	0.40
50～54歳	316	1,419	223	572	475	118	88	0.71	0.40
55～59歳	346	1,791	253	746	398	81	94	0.73	0.42
60～64歳	303	1,772	223	741	163	47	87	0.74	0.42
65歳以上	91	334	70	150	20	6	23	0.77	0.45

(注1) 新規求人数・有効求人数は、再計算を行っているため、年齢計を除き毎月の積み上げ累計とは一致しない。

(注2) 年齢別求人については、求人年齢の下限・上限の範囲が同一のものごとに集計し、その範囲内の各年齢に配分しているが、平成13年10月から「募集・採用における年齢制限の緩和の努力義務規定」が施行されたことに伴い、年齢別の求人数、求人倍率は「参考」としています。

ハローワーク村山

求人均等配分方式

項目 年齢別	新規求職 申込件数	有効求職者数	新規求人数 [参考]	有効求人数 [参考]	紹介件数	就職件数	充足数	新規求人倍率 [参考]	有効求人倍率 [参考]
年 齢 計	6,631	26,527	5,519	12,390	10,007	2,127	1,834	0.83	0.47
19 歳以下	198	575	571	1,268	244	79	200	2.88	2.21
20～24歳	912	3,039	573	1,271	1,444	341	198	0.63	0.42
25～29歳	1,013	3,564	570	1,271	1,501	333	196	0.56	0.36
30～34歳	858	3,080	554	1,236	1,415	309	188	0.65	0.40
35～39歳	679	2,453	524	1,182	1,028	227	176	0.77	0.48
40～44歳	588	2,301	480	1,083	1,067	213	161	0.82	0.47
45～49歳	539	2,396	453	1,022	1,033	184	147	0.84	0.43
50～54歳	582	2,798	444	1,003	969	195	144	0.76	0.36
55～59歳	625	3,351	444	1,003	914	171	144	0.71	0.30
60～64歳	497	2,519	472	1,073	352	67	143	0.95	0.43
65 歳以上	140	451	434	978	40	8	137	3.10	2.17

就職機会積み上げ方式

項目 年齢別	新規求職 申込件数	有効求職者数	新規求人数 [参考]	有効求人数 [参考]	紹介件数	就職件数	充足数	新規求人倍率 [参考]	有効求人倍率 [参考]
年 齢 計	6,631	26,527	5,519	12,390	10,007	2,127	1,834	0.83	0.47
19 歳以下	198	575	170	274	244	79	57	0.86	0.48
20～24歳	912	3,039	775	1,479	1,444	341	267	0.85	0.49
25～29歳	1,013	3,564	888	1,808	1,501	333	302	0.88	0.51
30～34歳	858	3,080	763	1,560	1,415	309	261	0.89	0.51
35～39歳	679	2,453	610	1,232	1,028	227	201	0.90	0.50
40～44歳	588	2,301	470	1,002	1,067	213	156	0.80	0.44
45～49歳	539	2,396	402	983	1,033	184	130	0.75	0.41
50～54歳	582	2,798	436	1,178	969	195	141	0.75	0.42
55～59歳	625	3,351	474	1,442	914	171	155	0.76	0.43
60～64歳	497	2,519	407	1,188	352	67	123	0.82	0.47
65 歳以上	140	451	124	244	40	8	41	0.89	0.54

(注1) 新規求人数・有効求人数は、再計算を行っているため、年齢計を除き毎月の積み上げ累計とは一致しない。

(注2) 年齢別求人については、求人年齢の下限・上限の範囲が同一のものごとに集計し、その範囲内の各年齢に配分しているが、平成13年10月から「募集・採用における年齢制限の緩和の努力義務規定」が施行されたことに伴い、年齢別の求人数、求人倍率は「参考」としています。

ハローワーク寒河江

求人均等配分方式

項目 年齢別	新規求職 申込件数	有効求職者数	新規求人数 [参考]	有効求人数 [参考]	紹介件数	就職件数	充足数	新規求人倍率 [参考]	有効求人倍率 [参考]
年齢計	5,539	23,183	4,007	9,050	9,102	1,676	1,592	0.72	0.39
19歳以下	164	535	413	921	193	40	169	2.52	1.72
20～24歳	706	2,384	414	923	1,213	265	167	0.59	0.39
25～29歳	752	2,856	411	918	1,357	260	165	0.55	0.32
30～34歳	675	2,557	402	906	1,153	223	163	0.60	0.35
35～39歳	598	2,339	388	880	1,181	198	157	0.65	0.38
40～44歳	555	2,199	347	786	968	169	139	0.63	0.36
45～49歳	460	2,096	337	766	982	136	131	0.73	0.37
50～54歳	455	2,228	337	766	956	157	131	0.74	0.34
55～59歳	496	2,747	336	766	711	136	131	0.68	0.28
60～64歳	514	2,692	314	716	319	74	120	0.61	0.27
65歳以上	164	550	308	702	69	18	119	1.88	1.28

就職機会積み上げ方式

項目 年齢別	新規求職 申込件数	有効求職者数	新規求人数 [参考]	有効求人数 [参考]	紹介件数	就職件数	充足数	新規求人倍率 [参考]	有効求人倍率 [参考]
年齢計	5,539	23,183	4,007	9,050	9,102	1,676	1,592	0.72	0.39
19歳以下	164	535	120	218	193	40	50	0.73	0.41
20～24歳	706	2,384	531	950	1,213	265	221	0.75	0.40
25～29歳	752	2,856	559	1,146	1,357	260	234	0.74	0.40
30～34歳	675	2,557	522	1,078	1,153	223	210	0.77	0.42
35～39歳	598	2,339	445	967	1,181	198	179	0.74	0.41
40～44歳	555	2,199	379	812	968	169	154	0.68	0.37
45～49歳	460	2,096	306	736	982	136	118	0.67	0.35
50～54歳	455	2,228	309	823	956	157	123	0.68	0.37
55～59歳	496	2,747	350	1,061	711	136	132	0.71	0.39
60～64歳	514	2,692	359	1,019	319	74	128	0.70	0.38
65歳以上	164	550	127	240	69	18	43	0.77	0.44

(注1) 新規求人数・有効求人数は、再計算を行っているため、年齢計を除き毎月の積み上げ累計とは一致しない。

(注2) 年齢別求人については、求人年齢の下限・上限の範囲が同一のものごとに集計し、その範囲内の各年齢に配分しているが、平成13年10月から「募集・採用における年齢制限の緩和の努力義務規定」が施行されたことに伴い、年齢別の求人数、求人倍率は「参考」としています。

4 年齢別・職業別 常用職業紹介状況(パートタイムを含む)【職業別】

山形県計

項目 職業別	新規求職 申込件数	有効求職者数	新規求人数	有効求人数	紹介件数	就職件数	充足数	新規求人倍率	有効求人倍率
職業計	83,485	329,118	66,906	157,574	137,294	26,062	25,341	0.80	0.48
専門的・技術的職業	9,500	33,882	16,835	42,479	19,257	4,928	4,861	1.77	1.25
管理的職業	120	570	180	382	474	49	44	1.50	0.67
事務的職業	18,107	71,741	7,053	12,956	32,600	4,332	4,221	0.39	0.18
販売の職業	9,834	38,128	10,784	27,583	20,353	3,009	2,936	1.10	0.72
サービスの職業	6,625	23,855	8,839	22,982	12,293	2,811	2,565	1.33	0.96
保安の職業	470	1,767	1,936	4,962	2,060	549	542	4.12	2.81
農林漁業の職業	680	2,135	855	1,348	1,889	584	573	1.26	0.63
運輸・通信の職業	2,832	10,965	2,440	5,526	6,303	1,240	1,220	0.86	0.50
生産工程・労務の職業	30,576	133,099	17,984	39,356	42,065	8,560	8,379	0.59	0.30
分類不能の職業	4,741	12,976	0	0	0	0	0	0.00	0.00

ハローワーク山形

項目 職業別	新規求職 申込件数	有効求職者数	新規求人数	有効求人数	紹介件数	就職件数	充足数	新規求人倍率	有効求人倍率
職業計	31,102	120,170	25,628	61,938	52,641	8,624	8,895	0.82	0.52
専門的・技術的職業	4,107	14,436	6,997	17,948	7,323	1,751	1,858	1.70	1.24
管理的職業	47	208	100	213	164	11	10	2.13	1.02
事務的職業	8,018	31,176	3,269	6,091	14,572	1,802	1,840	0.41	0.20
販売の職業	4,182	16,585	4,594	12,105	8,449	1,050	1,097	1.10	0.73
サービスの職業	2,523	9,029	3,396	9,075	4,396	853	881	1.35	1.01
保安の職業	196	685	771	2,057	636	176	216	3.93	3.00
農林漁業の職業	186	590	124	247	396	106	86	0.67	0.42
運輸・通信の職業	960	3,583	918	2,108	2,352	434	498	0.96	0.59
生産工程・労務の職業	8,525	37,377	5,459	12,094	14,353	2,441	2,409	0.64	0.32
分類不能の職業	2,358	6,501	0	0	0	0	0	0.00	0.00

ハローワーク米沢

項目 職業別	新規求職 申込件数	有効求職者数	新規求人数	有効求人数	紹介件数	就職件数	充足数	新規求人倍率	有効求人倍率
職 業 計	11,906	47,041	8,340	19,371	19,909	3,707	3,538	0.70	0.41
専門的・技術的職業	1,251	4,807	2,149	5,424	2,872	691	698	1.72	1.13
管理的職業	18	88	5	13	78	2	2	0.28	0.15
事務的職業	2,476	9,743	772	1,390	4,426	598	547	0.31	0.14
販売の職業	1,352	5,141	1,297	3,396	2,903	436	399	0.96	0.66
サービスの職業	877	3,311	1,174	3,025	2,001	440	404	1.34	0.91
保安の職業	65	233	210	505	381	97	92	3.23	2.17
農林漁業の職業	53	183	56	77	187	59	56	1.06	0.42
運輸・通信の職業	375	1,480	217	448	679	145	123	0.58	0.30
生産工程・労務の職業	4,828	20,565	2,460	5,093	6,382	1,239	1,217	0.51	0.25
分類不能の職業	611	1,490	0	0	0	0	0	0.00	0.00

ハローワーク酒田

項目 職業別	新規求職 申込件数	有効求職者数	新規求人数	有効求人数	紹介件数	就職件数	充足数	新規求人倍率	有効求人倍率
職 業 計	9,898	40,165	7,987	18,827	17,974	3,364	3,127	0.81	0.47
専門的・技術的職業	1,047	3,642	2,008	5,171	2,468	614	629	1.92	1.42
管理的職業	15	66	17	33	46	11	8	1.13	0.50
事務的職業	1,991	8,218	674	1,191	4,153	468	391	0.34	0.14
販売の職業	1,205	4,630	1,262	3,009	2,815	416	420	1.05	0.65
サービスの職業	811	2,978	980	2,485	1,490	365	307	1.21	0.83
保安の職業	42	174	518	1,315	341	82	104	12.33	7.56
農林漁業の職業	49	173	65	96	275	56	43	1.33	0.55
運輸・通信の職業	392	1,510	429	1,046	1,111	197	207	1.09	0.69
生産工程・労務の職業	3,972	17,714	2,034	4,481	5,275	1,155	1,018	0.51	0.25
分類不能の職業	374	1,060	0	0	0	0	0	0.00	0.00

ハローワーク鶴岡

項目 職業別	新規求職 申込件数	有効求職者数	新規求人数	有効求人数	紹介件数	就職件数	充足数	新規求人倍率	有効求人倍率
職 業 計	9,077	34,587	8,529	20,388	13,685	3,084	3,275	0.94	0.59
専門的・技術的職業	1,034	3,583	1,857	4,574	2,074	578	571	1.80	1.28
管 理 的 職 業	6	41	4	14	12	1	3	0.67	0.34
事 務 的 職 業	1,714	6,819	871	1,706	2,804	454	507	0.51	0.25
販 売 の 職 業	1,030	3,775	1,486	3,848	2,009	366	389	1.44	1.02
サ ー ビ ス の 職 業	821	2,831	1,375	3,576	1,440	383	382	1.67	1.26
保 安 の 職 業	52	193	146	334	264	65	53	2.81	1.73
農 林 漁 業 の 職 業	80	291	65	176	204	69	75	0.81	0.60
運 輸 ・ 通 信 の 職 業	345	1,391	298	667	695	140	126	0.86	0.48
生 産 工 程 ・ 労 務 の 職 業	3,867	15,378	2,427	5,493	4,183	1,028	1,169	0.63	0.36
分 類 不 能 の 職 業	128	285	0	0	0	0	0	0.00	0.00

ハローワーク新庄

項目 職業別	新規求職 申込件数	有効求職者数	新規求人数	有効求人数	紹介件数	就職件数	充足数	新規求人倍率	有効求人倍率
職 業 計	5,662	22,807	4,088	9,204	8,794	2,213	1,946	0.72	0.40
専門的・技術的職業	517	1,776	1,070	2,593	1,253	437	396	2.07	1.46
管 理 的 職 業	18	89	9	19	80	7	3	0.50	0.21
事 務 的 職 業	1,010	3,917	356	522	1,872	289	277	0.35	0.13
販 売 の 職 業	503	1,908	560	1,348	1,064	223	189	1.11	0.71
サ ー ビ ス の 職 業	460	1,663	475	1,190	945	252	192	1.03	0.72
保 安 の 職 業	41	171	148	377	171	53	38	3.61	2.20
農 林 漁 業 の 職 業	116	314	232	368	452	166	166	2.00	1.17
運 輸 ・ 通 信 の 職 業	206	869	98	216	328	77	47	0.48	0.25
生 産 工 程 ・ 労 務 の 職 業	2,359	10,995	1,140	2,571	2,629	709	638	0.48	0.23
分 類 不 能 の 職 業	432	1,105	0	0	0	0	0	0.00	0.00

ハローワーク長井

項目 職業別	新規求職 申込件数	有効求職者数	新規求人数	有効求人数	紹介件数	就職件数	充足数	新規求人倍率	有効求人倍率
職 業 計	3,670	14,638	2,808	6,406	5,182	1,267	1,134	0.77	0.44
専門的・技術的職業	377	1,294	887	2,125	789	222	194	2.35	1.64
管理的職業	3	26	0	0	7	0	0	0.00	0.00
事務的職業	700	2,640	293	517	1,084	217	200	0.42	0.20
販売の職業	366	1,433	328	799	660	122	119	0.90	0.56
サービスの職業	205	708	283	709	439	133	91	1.38	1.00
保安の職業	27	106	85	227	86	29	17	3.15	2.14
農林漁業の職業	25	101	42	62	90	30	31	1.68	0.61
運輸・通信の職業	140	535	91	206	194	45	40	0.65	0.39
生産工程・労務の職業	1,462	6,456	799	1,761	1,833	469	442	0.55	0.27
分類不能の職業	365	1,339	0	0	0	0	0	0.00	0.00

ハローワーク村山

項目 職業別	新規求職 申込件数	有効求職者数	新規求人数	有効求人数	紹介件数	就職件数	充足数	新規求人倍率	有効求人倍率
職 業 計	6,631	26,527	5,519	12,390	10,007	2,127	1,834	0.83	0.47
専門的・技術的職業	560	2,095	1,029	2,648	1,269	323	263	1.84	1.26
管理的職業	7	30	42	86	61	15	16	6.00	2.87
事務的職業	1,095	4,405	442	890	1,665	257	226	0.40	0.20
販売の職業	598	2,295	580	1,352	1,329	251	193	0.97	0.59
サービスの職業	492	1,793	719	1,756	916	223	172	1.46	0.98
保安の職業	19	93	38	105	91	23	9	2.00	1.13
農林漁業の職業	91	246	151	170	90	27	21	1.66	0.69
運輸・通信の職業	220	814	280	638	544	122	109	1.27	0.78
生産工程・労務の職業	3,265	14,020	2,238	4,745	4,042	886	825	0.69	0.34
分類不能の職業	284	736	0	0	0	0	0	0.00	0.00

ハローワーク寒河江

項目 職業別	新規求職 申込件数	有効求職者数	新規求人数	有効求人数	紹介件数	就職件数	充足数	新規求人倍率	有効求人倍率
職 業 計	5,539	23,183	4,007	9,050	9,102	1,676	1,592	0.72	0.39
専門的・技術的職業	607	2,249	838	1,996	1,209	312	252	1.38	0.89
管 理 的 職 業	6	22	3	4	26	2	2	0.50	0.18
事 務 的 職 業	1,103	4,823	376	649	2,024	247	233	0.34	0.13
販 売 の 職 業	598	2,361	677	1,726	1,124	145	130	1.13	0.73
サ ー ビ ス の 職 業	436	1,542	437	1,166	666	162	136	1.00	0.76
保 安 の 職 業	28	112	20	42	90	24	13	0.71	0.38
農 林 漁 業 の 職 業	80	237	120	152	195	71	95	1.50	0.64
運 輸 ・ 通 信 の 職 業	194	783	109	197	400	80	70	0.56	0.25
生産工程・労務の職業	2,298	10,594	1,427	3,118	3,368	633	661	0.62	0.29
分類不能の職業	189	460	0	0	0	0	0	0.00	0.00

5 態様別 常用新規求職状況(パートタイムを含む)

年度・月別 安定所別	新規求職 申込件数	在職者	離職者	うち前職雇用				うち前職 自営等	無業者
				定年	事業主都合	自己都合	その他		
平成21年度	87,938	19,685	57,266	1,965	26,174	26,792	204	2,131	10,987
平成22年度	83,485	20,845	49,418	2,166	19,292	25,802	147	2,011	13,222
平成22年4月	9,675	1,792	6,573	512	3,010	2,857	10	184	1,310
5月	6,479	1,456	4,079	189	1,575	2,141	14	160	944
6月	6,848	1,777	4,078	152	1,558	2,193	12	163	993
7月	6,534	1,670	3,916	137	1,496	2,102	15	166	948
8月	6,533	1,610	4,017	118	1,558	2,164	7	170	906
9月	7,353	1,870	4,280	156	1,569	2,371	15	169	1,203
10月	6,580	1,649	3,936	157	1,430	2,165	21	163	995
11月	6,261	1,635	3,704	153	1,311	2,071	3	166	922
12月	5,397	1,335	3,297	108	1,365	1,669	11	144	765
平成23年1月	6,444	1,733	3,860	148	1,475	2,064	8	165	851
2月	7,238	2,050	3,587	170	1,323	1,927	16	151	1,601
3月	8,143	2,268	4,091	166	1,622	2,078	15	210	1,784
山形	31,102	8,096	17,736	928	6,420	9,605	88	695	5,270
米沢	11,906	3,060	7,194	275	2,908	3,591	16	404	1,652
酒田	9,898	2,548	5,769	228	2,261	3,107	6	167	1,581
鶴岡	9,077	2,298	5,602	195	2,348	2,885	2	172	1,177
新庄	5,662	1,215	3,333	49	1,498	1,621	4	161	1,114
長井	3,670	974	2,232	125	882	1,136	1	88	464
村山	6,631	1,394	4,149	154	1,712	2,095	16	172	1,088
寒河江	5,539	1,260	3,403	212	1,263	1,762	14	152	876

6 産業別・規模別 常用就職状況(パートタイムを含む)

産業・規模別		安定所別	山形県計	山形	米沢	酒田	鶴岡	新庄	長井	村山	寒河江
A	農, 林, 漁業(01 ~ 04)		458	72	36	60	111	78	31	19	51
C	鉱業, 採石業, 砂利採取業(05)		17	3	5	1	6	0	2	0	0
D	建設業(06 ~ 08)		1,534	414	192	254	191	125	107	132	119
	06 総合工事業		886	211	114	132	121	91	75	69	73
E	製造業(09 ~ 32)		4,971	1,179	781	612	601	507	325	580	386
	09 食料品製造業		1,113	366	114	132	109	93	22	143	134
	10 飲料・たばこ・飼料製造業		53	19	7	6	5	7	0	4	5
	11 繊維工業		426	44	83	48	97	56	20	31	47
	12 木材・木製品製造業(家具を除く)		59	20	3	4	12	6	4	1	9
	13 家具・装備品製造業		82	12	10	11	2	26	3	14	4
	14 パルプ・紙・紙加工品製造業		98	37	15	19	1	1	6	11	8
	15 印刷・同関連業		112	34	21	19	8	11	1	10	8
	16 化学工業		72	27	15	3	9	0	1	17	0
	17 石油製品・石炭製品製造業		3	1	0	1	1	0	0	0	0
	18 プラスチック製品製造業(別掲を除く)		186	9	15	13	39	43	19	41	7
	19 ゴム製品製造業		30	18	1	1	0	5	0	2	3
	21 窯業・土石製品製造業		74	26	12	8	5	4	10	5	4
	22 鉄鋼業		54	19	5	12	7	1	6	4	0
	23 非鉄金属製造業		48	16	4	6	10	3	7	2	0
	24 金属製品製造業		265	52	49	36	42	22	25	16	23
	25 はん用機械器具製造業		265	101	50	7	39	4	14	33	17
	26 生産用機械器具製造業		235	50	44	33	23	7	33	27	18
	27 業務用機械器具製造業		161	21	9	11	37	34	26	16	7
	28 電子部品・デバイス・電子回路製造業		509	47	110	106	58	75	52	36	25
	29 電気機械器具製造業		452	88	74	91	37	21	33	88	20
	30 情報通信機械器具製造業		268	34	52	31	15	55	24	44	13
	31 輸送用機械器具製造業		217	80	37	7	28	8	13	30	14
	20,32 その他の製造業		189	58	51	7	17	25	6	5	20
F	電気・ガス・熱供給・水道業(33 ~ 36)		16	5	1	1	1	3	1	1	3
G	情報通信業(37 ~ 41)		213	108	41	18	11	14	8	9	4
H	運輸業, 郵便業(42 ~ 49)		1,411	558	158	209	119	73	44	153	97
I	卸売業, 小売業(50 ~ 61)		3,959	1,398	593	549	466	292	178	286	197
	50 ~ 55 卸売業		893	404	122	148	86	23	27	46	37
	56 ~ 61 小売業		3,066	994	471	401	380	269	151	240	160
J	金融業, 保険業(62 ~ 67)		121	66	13	10	13	7	4	3	5
K	不動産業, 物品賃貸業(68 ~ 70)		243	113	22	39	30	7	1	14	17
L	学術研究, 専門・技術サービス業(71 ~ 74)		491	217	76	21	63	26	23	37	28
M	宿泊業, 飲食サービス業(75 ~ 77)		1,759	560	295	234	247	100	76	158	89
	75 宿泊業		658	208	128	77	102	27	28	59	29
	76 飲食店		1,031	318	167	148	135	71	48	88	56
N	生活関連サービス業, 娯楽業(78 ~ 80)		932	322	87	128	128	71	29	85	82
O	教育, 学習支援業(81, 82)		512	206	65	80	47	37	20	34	23
P	医療, 福祉(83 ~ 85)		4,348	1,533	598	545	519	398	203	269	283
	83 医療業		1,608	601	188	232	203	120	53	101	110
	84 保健衛生		58	22	9	7	0	15	4	1	0
	85 社会保険・社会福祉・介護事業		2,682	910	401	306	316	263	146	167	173
Q	複合サービス事業(86, 87)		486	136	68	64	84	64	13	32	25
R	サービス業(他に分類されないもの)(88 ~ 96)		2,733	1,080	411	350	256	188	105	180	163
	91 職業紹介・労働派遣業		422	154	62	20	43	19	7	72	45
	92 その他の事業サービス業		1,345	564	230	168	107	86	63	73	54
S, T	公務(他に分類されるものを除く)・その他(97,98,99)		1,858	654	265	189	191	223	97	135	104
合計			26,062	8,624	3,707	3,364	3,084	2,213	1,267	2,127	1,676
企業規模	4人以下		2,322	784	297	242	307	234	119	193	146
	5~29人		7,724	2,292	1,196	900	912	731	460	630	603
	30~99人		6,433	2,116	910	988	690	518	291	570	350
	100~299人		3,925	1,361	581	502	469	308	220	254	230
	300~499人		1,316	357	148	213	130	155	47	165	101
	500~999人		1,481	503	191	211	249	115	52	90	70
	1000人以上		2,861	1,211	384	308	327	152	78	225	176
事業所規模	4人以下		3,457	1,192	430	424	457	306	156	301	191
	5~29人		10,927	3,494	1,550	1,443	1,274	931	564	882	789
	30~99人		7,063	2,375	1,049	986	747	621	320	559	406
	100~299人		2,901	954	420	317	399	187	195	244	185
	300~499人		755	239	85	96	41	93	14	110	77
	500~999人		677	171	134	80	161	70	16	26	19
	1000人以上		282	199	39	18	5	5	2	5	9

7 地域別 常用就職状況(パートタイムを含む)

安定所別 都道府県別	平成21年度 就職件数	平成22年度就職件数			山形	米沢	酒田	鶴岡	新庄	長井	村山	寒河江
		計	男	女								
山形	24,494	24,678	10,682	13,903	8,044	3,515	3,208	2,949	2,123	1,210	2,012	1,617
北海道	13	32	12	19	15	5	9			2	1	
青森	20	24	13	11	12	1	2	1	1		6	1
岩手	15	33	9	23	13	7		1			12	
宮城	566	453	167	285	242	41	30	30	30	17	37	26
秋田	89	66	21	45	18	4	13	16	13	1		1
福島	205	107	52	55	36	47	2	1	3	6	8	4
茨城	7	12	6	6	6			1	2	2	1	
栃木	41	31	11	20	2	7	13	1		2	3	3
群馬	23	32	17	15	12	2	4	4	5	2	1	2
埼玉	37	27	18	8	7	2	7	4	2	3	2	
千葉	27	52	15	36	14	1	5	2	16	1	10	3
東京	224	215	85	130	98	26	29	25	8	7	14	8
神奈川	37	33	16	17	19		1	2	3	2	4	2
新潟	198	159	81	78	43	20	29	43	3	10	8	3
富山	5	2	1	1	1			1				
石川	4	2	2				1					1
福井												
山梨	1	4	2	2	2	1						1
長野	10	9	6	2	2	3	4					
岐阜		1		1	1							
静岡	11	10	5	5	4	2	1		1	1	1	
愛知	11	22	11	11	8	6	2		1	1	3	1
三重	1	9	5	3	1	7			1			
滋賀												
京都	3	1	1									1
大阪	12	8	4	4	4	2	1	1				
兵庫	3	6	3	3	3		1	1			1	
奈良	1											
和歌山												
鳥取		2		2		2						
島根	4	3	3		2						1	
岡山	1	2	2		1		1					
広島	1	3	2	1	1	1						1
山口	1	1		1			1					
徳島												
香川	1	2	1	1	2							
愛媛		1		1		1						
高知	4	6	2	4	2	2					2	
福岡	14	7	2	5	4	1		1	1			
佐賀												
長崎												
熊本												
大分		7	6	1	5	1						1
宮崎												
鹿児島												
沖縄												
自都道府県管外	4,558	4,582	2,378	2,186	997	442	645	433	305	336	771	653
他都道府県小計	1,590	1,384	581	796	580	192	156	135	90	57	115	59
合計	26,084	26,062	11,263	14,699	8,624	3,707	3,364	3,084	2,213	1,267	2,127	1,676

(注) 求職申込書における「性別」欄の記載が任意となったことに伴い、平成16年11月から男女別の合計は全体の値と必ずしも一致しない。

8 安定所別 一般職業紹介状況

(1) 新規求人(パートタイムを含む)

年度 安定所別		平成21年度			平成22年度			対前年度増減比(%)		
		一般	常用	臨時季節	一般	常用	臨時季節	一般	常用	臨時季節
山形	構成比%	100.0 (38.2)	85.8 (38.8)	14.2 (34.9)	100.0 (38.5)	83.1 (38.3)	16.9 (39.7)	(0.3)	(▲0.5)	(4.8)
	新規求人人数	25,581	21,960	3,621	30,849	25,628	5,221	20.6	16.7	44.2
米沢	構成比%	100.0 (13.1)	79.3 (12.3)	20.7 (17.6)	100.0 (12.9)	80.6 (12.5)	19.4 (15.3)	(▲0.2)	(0.2)	(▲2.3)
	新規求人人数	8,791	6,971	1,820	10,346	8,340	2,006	17.7	19.6	10.2
酒田	構成比%	100.0 (12.0)	86.7 (12.3)	13.3 (10.3)	100.0 (11.6)	86.4 (11.9)	13.6 (9.6)	(▲0.4)	(▲0.4)	(▲0.7)
	新規求人人数	8,049	6,978	1,071	9,247	7,987	1,260	14.9	14.5	17.6
鶴岡	構成比%	100.0 (12.2)	87.7 (12.6)	12.3 (9.7)	100.0 (12.4)	86.2 (12.7)	13.8 (10.4)	(0.2)	(0.1)	(0.7)
	新規求人人数	8,144	7,140	1,004	9,898	8,529	1,369	21.5	19.5	36.4
新庄	構成比%	100.0 (7.3)	84.7 (7.3)	15.3 (7.3)	100.0 (5.9)	87.0 (6.1)	13.0 (4.6)	(▲1.4)	(▲1.2)	(▲2.7)
	新規求人人数	4,912	4,159	753	4,698	4,088	610	▲4.4	▲1.7	▲19.0
長井	構成比%	100.0 (4.1)	85.1 (4.2)	14.9 (4.0)	100.0 (4.0)	87.5 (4.2)	12.5 (3.0)	(▲0.1)	(0.0)	(▲1.0)
	新規求人人数	2,779	2,366	413	3,208	2,808	400	15.4	18.7	▲3.1
村山	構成比%	100.0 (7.2)	75.7 (6.5)	24.3 (11.4)	100.0 (8.7)	79.1 (8.2)	20.9 (11.1)	(1.5)	(1.7)	(▲0.3)
	新規求人人数	4,851	3,672	1,179	6,973	5,519	1,454	43.7	50.3	23.3
寒河江	構成比%	100.0 (5.8)	87.0 (6.0)	13.0 (4.9)	100.0 (6.0)	82.9 (6.0)	17.1 (6.3)	(0.2)	(0.0)	(1.4)
	新規求人人数	3,888	3,381	507	4,836	4,007	829	24.4	18.5	63.5
計	構成比%	100.0 (100.0)	84.5 (100.0)	15.5 (100.0)	100.0 (100.0)	83.6 (100.0)	16.4 (100.0)			
	新規求人人数	66,995	56,627	10,368	80,055	66,906	13,149	19.5	18.2	26.8

(注) ()は、新規求人人数計を100とした各安定所別新規求人人数の割合。

(2) 新規求職(パートタイムを含む)

年度 安定所別		平成21年度			平成22年度			対前年度増減比(%)		
		一般	常用	臨時季節	一般	常用	臨時季節	一般	常用	臨時季節
山形	構成比%	100.0 (36.6)	98.9 (37.3)	1.1 (12.7)	100.0 (36.4)	99.0 (37.3)	1.0 (11.6)	(▲0.2)	(0.0)	(▲1.1)
	新規求職申込件数	33,186	32,828	358	31,429	31,102	327	▲ 5.3	▲ 5.3	▲ 8.7
米沢	構成比%	100.0 (13.9)	98.4 (14.2)	1.6 (7.0)	100.0 (14.0)	98.3 (14.3)	1.7 (7.3)	(0.1)	(0.1)	(0.3)
	新規求職申込件数	12,658	12,460	198	12,110	11,906	204	▲ 4.3	▲ 4.4	3.0
酒田	構成比%	100.0 (12.5)	96.3 (12.4)	3.7 (14.8)	100.0 (12.0)	95.8 (11.9)	4.2 (15.5)	(▲0.5)	(▲0.5)	(0.7)
	新規求職申込件数	11,318	10,900	418	10,333	9,898	435	▲ 8.7	▲ 9.2	4.1
鶴岡	構成比%	100.0 (10.7)	93.9 (10.4)	6.1 (20.8)	100.0 (11.2)	93.5 (10.9)	6.5 (22.4)	(0.5)	(0.5)	(1.6)
	新規求職申込件数	9,699	9,110	589	9,708	9,077	631	0.1	▲ 0.4	7.1
新庄	構成比%	100.0 (7.9)	89.9 (7.3)	10.1 (25.6)	100.0 (7.3)	90.1 (6.8)	9.9 (22.1)	(▲0.6)	(▲0.5)	(▲3.5)
	新規求職申込件数	7,156	6,431	725	6,283	5,662	621	▲12.2	▲12.0	▲14.3
長井	構成比%	100.0 (3.7)	99.8 (3.8)	0.2 (0.3)	100.0 (4.3)	98.8 (4.4)	1.2 (1.6)	(0.6)	(0.6)	(1.3)
	新規求職申込件数	3,360	3,352	8	3,715	3,670	45	10.6	9.5	462.5
村山	構成比%	100.0 (7.9)	94.5 (7.7)	5.5 (13.9)	100.0 (8.1)	94.3 (7.9)	5.7 (14.2)	(0.2)	(0.2)	(0.3)
	新規求職申込件数	7,177	6,783	394	7,031	6,631	400	▲ 2.0	▲ 2.2	1.5
寒河江	構成比%	100.0 (6.8)	97.7 (6.9)	2.3 (4.9)	100.0 (6.6)	97.4 (6.6)	2.6 (5.3)	(▲0.2)	(▲0.3)	(0.4)
	新規求職申込件数	6,214	6,074	140	5,689	5,539	150	▲ 8.4	▲ 8.8	7.1
計	構成比%	100.0 (100.0)	96.9 (100.0)	3.1 (100.0)	100.0 (100.0)	96.7 (100.0)	3.3 (100.0)			
	新規求職申込件数	90,768	87,938	2,830	86,298	83,485	2,813	▲ 4.9	▲ 5.1	▲ 0.6

(注) ()は、新規求職申込件数計を100とした各安定所別新規求職者数の割合。

(3) 就職(パートタイムを含む)

年度 安定所別		平成21年度			平成22年度			対前年度増減比(%)		
		一般	常用	臨時季節	一般	常用	臨時季節	一般	常用	臨時季節
山形	構成比%	100.0 (31.9)	83.6 (32.5)	16.4 (29.2)	100.0 (32.4)	84.5 (33.1)	15.5 (29.2)	(0.5)	(0.6)	(0.0)
	就職件数	10,133	8,475	1,658	10,204	8,624	1,580	0.7	1.8	▲4.7
米沢	構成比%	100.0 (14.3)	81.8 (14.2)	18.2 (14.6)	100.0 (14.1)	83.6 (14.2)	16.4 (13.4)	(▲0.2)	(0.0)	(▲1.2)
	就職件数	4,539	3,711	828	4,434	3,707	727	▲2.3	▲0.1	▲12.2
酒田	構成比%	100.0 (13.2)	82.4 (13.2)	17.6 (13.0)	100.0 (12.8)	83.7 (12.9)	16.3 (12.1)	(▲0.4)	(▲0.3)	(▲0.9)
	就職件数	4,186	3,450	736	4,018	3,364	654	▲4.0	▲2.5	▲11.1
鶴岡	構成比%	100.0 (11.7)	81.8 (11.7)	18.2 (12.0)	100.0 (12.0)	81.8 (11.8)	18.2 (12.6)	(0.3)	(0.1)	(0.6)
	就職件数	3,723	3,044	679	3,768	3,084	684	1.2	1.3	0.7
新庄	構成比%	100.0 (8.7)	76.7 (8.1)	23.3 (11.3)	100.0 (8.7)	80.5 (8.5)	19.5 (9.9)	(0.0)	(0.4)	(▲1.4)
	就職件数	2,752	2,111	641	2,748	2,213	535	▲0.1	4.8	▲16.5
長井	構成比%	100.0 (5.3)	83.5 (5.4)	16.5 (4.9)	100.0 (4.9)	81.9 (4.9)	18.1 (5.2)	(▲0.4)	(▲0.5)	(0.3)
	就職件数	1,686	1,407	279	1,547	1,267	280	▲8.2	▲10.0	0.4
村山	構成比%	100.0 (7.6)	79.9 (7.3)	20.1 (8.5)	100.0 (8.4)	80.3 (8.2)	19.7 (9.7)	(0.8)	(0.9)	(1.2)
	就職件数	2,399	1,917	482	2,650	2,127	523	10.5	11.0	8.5
寒河江	構成比%	100.0 (7.4)	84.0 (7.5)	16.0 (6.6)	100.0 (6.7)	79.6 (6.4)	20.4 (7.9)	(▲0.7)	(▲1.1)	(1.3)
	就職件数	2,345	1,969	376	2,106	1,676	430	▲10.2	▲14.9	14.4
計	構成比%	100.0 (100.0)	82.1 (100.0)	17.9 (100.0)	100.0 (100.0)	82.8 (100.0)	17.2 (100.0)			
	就職件数	31,763	26,084	5,679	31,475	26,062	5,413	▲0.9	▲0.1	▲4.7

(注) ()は、就職件数計を100とした各安定所別就職者数の割合。

(4) 有効求人倍率の推移(パートタイムを含む)

年度・月別	安定所別			山形			米沢			酒田		
	一般	常用	中高	一般	常用	中高	一般	常用	中高	一般	常用	中高
平成17年度	0.99	0.97	0.65	1.20	1.14	0.81	1.09	1.05	0.78	0.75	0.73	0.43
平成18年度	1.04	1.01	0.73	1.29	1.24	0.94	1.11	1.07	0.80	0.66	0.64	0.38
平成19年度	0.91	0.88	0.81	1.07	1.02	0.95	0.94	0.88	0.75	0.72	0.71	0.65
平成20年度	0.63	0.61	0.66	0.73	0.69	0.80	0.55	0.50	0.52	0.58	0.56	0.58
平成21年度	0.36	0.33	0.32	0.42	0.38	0.40	0.29	0.25	0.22	0.36	0.33	0.34
平成22年度	0.54	0.48	0.47	0.59	0.52	0.54	0.48	0.41	0.37	0.51	0.47	0.47
21年 4月	0.30	0.29	0.31	0.35	0.34	0.38	0.23	0.22	0.21	0.31	0.30	0.32
5月	0.28	0.27	0.28	0.33	0.31	0.34	0.20	0.19	0.17	0.29	0.29	0.30
6月	0.32	0.29	0.29	0.36	0.33	0.36	0.21	0.19	0.17	0.36	0.33	0.34
7月	0.33	0.30	0.30	0.39	0.35	0.37	0.25	0.22	0.20	0.34	0.30	0.31
8月	0.36	0.32	0.31	0.41	0.37	0.38	0.30	0.24	0.22	0.35	0.32	0.31
9月	0.40	0.35	0.34	0.45	0.40	0.42	0.33	0.25	0.22	0.40	0.35	0.35
10月	0.41	0.35	0.34	0.47	0.41	0.42	0.33	0.25	0.22	0.40	0.35	0.35
11月	0.40	0.35	0.34	0.47	0.40	0.41	0.33	0.28	0.24	0.40	0.35	0.35
12月	0.38	0.34	0.32	0.43	0.39	0.38	0.35	0.28	0.24	0.38	0.35	0.34
22年 1月	0.39	0.35	0.33	0.45	0.41	0.41	0.33	0.28	0.24	0.35	0.34	0.33
2月	0.40	0.37	0.36	0.46	0.41	0.43	0.34	0.31	0.28	0.36	0.35	0.36
3月	0.43	0.39	0.39	0.47	0.42	0.44	0.38	0.33	0.31	0.39	0.37	0.38
22年 4月	0.40	0.35	0.35	0.43	0.38	0.40	0.36	0.30	0.26	0.35	0.32	0.33
5月	0.41	0.36	0.35	0.46	0.40	0.41	0.38	0.33	0.30	0.35	0.33	0.32
6月	0.49	0.41	0.40	0.54	0.45	0.47	0.47	0.39	0.35	0.41	0.38	0.38
7月	0.56	0.47	0.46	0.59	0.49	0.51	0.51	0.42	0.38	0.50	0.45	0.44
8月	0.59	0.51	0.50	0.62	0.53	0.55	0.54	0.44	0.41	0.57	0.49	0.49
9月	0.62	0.54	0.53	0.66	0.57	0.59	0.54	0.46	0.42	0.64	0.54	0.55
10月	0.61	0.53	0.53	0.65	0.56	0.59	0.51	0.45	0.42	0.62	0.53	0.56
11月	0.60	0.52	0.52	0.66	0.56	0.60	0.48	0.42	0.37	0.62	0.55	0.57
12月	0.57	0.52	0.50	0.64	0.57	0.59	0.50	0.43	0.37	0.56	0.52	0.51
23年 1月	0.57	0.54	0.53	0.66	0.60	0.65	0.50	0.44	0.39	0.52	0.53	0.51
2月	0.59	0.54	0.54	0.66	0.59	0.65	0.52	0.47	0.42	0.56	0.54	0.52
3月	0.59	0.53	0.54	0.62	0.55	0.61	0.52	0.46	0.42	0.56	0.53	0.51

(注) 平成13年10月から「募集・採用における年齢制限の緩和の努力義務規定」が施行されたことに伴い、中高年の有効求人倍率は、「参考」として計上。

(単位:倍)

鶴岡			新庄			長井			村山			寒河江		
一般	常用	中高	一般	常用	中高	一般	常用	中高	一般	常用	中高	一般	常用	中高
0.86	0.86	0.46	0.86	0.89	0.54	0.79	0.78	0.43	0.98	0.97	0.62	0.78	0.75	0.38
0.89	0.88	0.66	0.83	0.85	0.51	1.01	0.98	0.66	1.08	1.09	0.69	0.93	0.89	0.61
0.84	0.85	0.81	0.62	0.62	0.50	0.98	0.96	0.86	0.97	0.97	0.89	0.78	0.75	0.68
0.71	0.70	0.78	0.46	0.46	0.45	0.56	0.54	0.52	0.66	0.66	0.73	0.51	0.50	0.50
0.45	0.42	0.45	0.34	0.32	0.30	0.30	0.27	0.23	0.29	0.24	0.22	0.28	0.26	0.24
0.64	0.59	0.59	0.43	0.40	0.37	0.49	0.44	0.38	0.56	0.47	0.43	0.45	0.39	0.35
0.39	0.39	0.45	0.30	0.30	0.31	0.28	0.26	0.23	0.23	0.19	0.19	0.23	0.20	0.19
0.36	0.36	0.40	0.25	0.27	0.25	0.23	0.21	0.18	0.25	0.18	0.18	0.22	0.19	0.18
0.41	0.38	0.41	0.29	0.27	0.26	0.24	0.22	0.19	0.27	0.19	0.18	0.25	0.23	0.22
0.43	0.39	0.42	0.30	0.28	0.26	0.27	0.23	0.19	0.27	0.21	0.20	0.27	0.25	0.23
0.45	0.42	0.43	0.34	0.30	0.28	0.26	0.21	0.17	0.29	0.23	0.22	0.32	0.31	0.30
0.48	0.45	0.46	0.42	0.35	0.34	0.29	0.28	0.23	0.35	0.26	0.24	0.32	0.31	0.29
0.51	0.46	0.48	0.44	0.38	0.36	0.30	0.26	0.21	0.33	0.26	0.23	0.29	0.26	0.24
0.51	0.46	0.48	0.40	0.35	0.31	0.28	0.26	0.20	0.30	0.24	0.21	0.30	0.26	0.24
0.45	0.42	0.42	0.36	0.31	0.28	0.34	0.29	0.22	0.29	0.26	0.22	0.29	0.26	0.23
0.46	0.44	0.45	0.34	0.31	0.27	0.38	0.33	0.27	0.29	0.26	0.23	0.28	0.25	0.22
0.46	0.45	0.47	0.35	0.33	0.30	0.39	0.35	0.31	0.30	0.27	0.25	0.32	0.30	0.26
0.49	0.47	0.50	0.40	0.38	0.37	0.45	0.41	0.38	0.36	0.31	0.28	0.36	0.32	0.29
0.44	0.43	0.44	0.35	0.36	0.33	0.37	0.31	0.28	0.44	0.33	0.30	0.36	0.31	0.27
0.45	0.43	0.42	0.31	0.32	0.30	0.37	0.30	0.26	0.47	0.31	0.28	0.37	0.29	0.26
0.50	0.47	0.46	0.41	0.37	0.33	0.45	0.39	0.35	0.56	0.39	0.36	0.42	0.34	0.29
0.63	0.56	0.55	0.51	0.47	0.42	0.47	0.43	0.36	0.60	0.50	0.49	0.51	0.42	0.38
0.65	0.58	0.56	0.54	0.45	0.41	0.52	0.48	0.41	0.62	0.53	0.50	0.50	0.44	0.41
0.69	0.62	0.61	0.56	0.47	0.43	0.56	0.51	0.45	0.66	0.56	0.53	0.51	0.43	0.40
0.77	0.69	0.68	0.50	0.44	0.41	0.55	0.49	0.43	0.62	0.52	0.50	0.46	0.41	0.37
0.77	0.70	0.71	0.43	0.40	0.37	0.49	0.44	0.39	0.57	0.50	0.46	0.48	0.42	0.39
0.75	0.69	0.68	0.39	0.38	0.34	0.58	0.53	0.47	0.47	0.43	0.39	0.43	0.39	0.36
0.71	0.70	0.71	0.38	0.38	0.36	0.53	0.51	0.44	0.52	0.50	0.45	0.40	0.38	0.35
0.71	0.68	0.72	0.41	0.39	0.38	0.48	0.44	0.38	0.61	0.56	0.51	0.45	0.41	0.38
0.69	0.64	0.69	0.45	0.43	0.44	0.54	0.49	0.46	0.66	0.56	0.52	0.51	0.47	0.45

9 正社員に係る職業紹介状況

項目 年度・月別 安定所別	月間有効求職者		新規求人数		有効求人数		就職件数		有効求人倍率		充足率	
	一般	除く常用	一般	正社員	一般	正社員	一般	正社員	一般	正社員	一般	正社員
平成21年度	390,246	301,375	66,995	20,827	142,032	49,502	31,763	8,958	0.36	0.16	45.52	43.01
平成22年度	334,730	251,083	80,055	24,840	181,737	61,484	31,475	9,254	0.54	0.24	38.18	37.25
平成22年4月	34,361	25,807	6,893	1,873	13,721	4,210	3,300	814	0.40	0.16	46.00	43.46
5月	32,241	23,937	5,880	1,768	13,320	4,278	2,806	756	0.41	0.18	46.56	42.76
6月	29,667	22,319	6,944	2,045	14,501	4,689	2,794	799	0.49	0.21	38.84	39.07
7月	27,917	21,159	7,421	2,345	15,508	5,056	2,726	781	0.56	0.24	35.67	33.30
8月	27,215	20,773	6,720	2,033	15,981	5,324	2,459	816	0.59	0.26	35.25	40.14
9月	27,437	20,708	7,507	2,315	17,104	5,707	2,927	841	0.62	0.28	38.18	36.33
10月	26,728	19,965	7,052	2,361	16,291	5,745	2,727	778	0.61	0.29	37.96	32.95
11月	26,147	19,398	6,121	1,896	15,562	5,449	2,545	799	0.60	0.28	40.39	42.14
12月	24,698	18,091	5,650	1,890	14,181	5,112	2,188	677	0.57	0.28	37.65	35.82
平成23年1月	24,808	18,259	6,295	2,341	14,146	5,285	1,939	641	0.57	0.29	29.77	27.38
2月	25,573	19,210	6,508	2,084	15,044	5,358	2,051	735	0.59	0.28	30.41	35.27
3月	27,938	21,457	7,064	1,889	16,378	5,271	3,013	817	0.59	0.25	41.69	43.25
山形	120,950	89,376	30,849	9,508	71,786	24,031	10,204	3,135	0.59	0.27	34.08	32.97
米沢	47,392	36,333	10,346	3,134	22,795	7,672	4,434	1,260	0.48	0.21	41.01	40.20
酒田	41,028	29,926	9,247	2,916	21,045	7,230	4,018	1,086	0.51	0.24	40.50	37.24
鶴岡	35,865	25,957	9,898	3,034	22,855	7,621	3,768	1,086	0.64	0.29	39.92	35.79
新庄	23,942	18,692	4,698	1,532	10,302	3,865	2,748	725	0.43	0.21	50.00	47.32
長井	14,732	11,709	3,208	1,353	7,146	3,237	1,547	514	0.49	0.28	42.55	37.99
村山	27,333	21,098	6,973	1,877	15,308	4,449	2,650	802	0.56	0.21	34.17	42.73
寒河江	23,488	17,992	4,836	1,486	10,500	3,379	2,106	646	0.45	0.19	41.60	43.47

10 中高年齢者等の職業紹介状況

(1) 中高年齢者等の一般職業紹介状況(パートタイムを含む)

項目 年度・月別 安定所別	新規求職申込件数								
	一 般			う ち 5 5 歳 以 上			う ち 6 5 歳 以 上		
	計	男	女	計	男	女	計	男	女
平成21年度	33,621	18,106	15,243	17,652	10,953	6,514	2,187	1,637	518
平成22年度	31,839	17,357	14,285	17,127	10,673	6,323	2,218	1,659	536
平成22年4月	4,499	2,578	1,892	2,778	1,771	985	394	305	82
5月	2,452	1,326	1,109	1,312	821	480	205	143	62
6月	2,517	1,407	1,090	1,284	796	473	173	123	47
7月	2,334	1,284	1,027	1,217	741	461	158	114	38
8月	2,299	1,137	1,147	1,086	646	430	108	76	32
9月	2,650	1,393	1,242	1,394	837	549	158	131	25
10月	2,328	1,233	1,080	1,214	736	469	163	122	40
11月	2,351	1,269	1,065	1,240	747	482	153	107	44
12月	2,412	1,300	1,101	1,324	824	491	177	117	60
平成23年1月	2,518	1,432	1,066	1,409	923	475	197	158	38
2月	2,487	1,339	1,140	1,275	794	474	149	116	32
3月	2,992	1,659	1,326	1,594	1,037	554	183	147	36
山 形	10,482	5,344	5,081	5,635	3,372	2,219	916	647	260
米 沢	4,527	2,469	2,010	2,350	1,400	916	290	209	76
酒 田	3,976	2,185	1,783	2,216	1,356	859	129	91	38
鶴 岡	3,870	2,051	1,796	2,059	1,248	800	262	203	57
新 庄	2,663	1,643	1,000	1,353	968	371	152	137	14
長 井	1,412	842	556	764	507	250	96	70	25
村 山	2,709	1,592	1,105	1,496	1,020	466	194	160	31
寒 河 江	2,200	1,231	954	1,254	802	442	179	142	35

(注) 求職申込書における「性別」欄の記載が任意となったことに伴い、平成16年11月から男女別の合計は全体の値と必ずしも一致しない。

(新規求職申込件数)								
常 用			う ち 5 5 歳 以 上			う ち 6 5 歳 以 上		
計	男	女	計	男	女	計	男	女
31,523	16,505	14,749	16,180	9,799	6,199	1,850	1,360	458
29,761	15,728	13,843	15,597	9,452	6,021	1,839	1,338	480
3,991	2,150	1,813	2,417	1,473	923	332	247	79
2,230	1,157	1,056	1,165	702	452	177	121	56
2,402	1,311	1,071	1,204	730	459	157	108	46
2,306	1,262	1,023	1,197	727	457	154	111	38
2,285	1,126	1,145	1,075	637	429	107	75	32
2,590	1,339	1,237	1,342	788	547	139	112	25
2,267	1,180	1,073	1,162	687	467	138	97	40
2,215	1,189	1,009	1,140	684	445	131	92	37
2,061	1,084	966	1,058	653	396	103	72	31
2,127	1,100	1,008	1,106	663	433	112	83	28
2,395	1,261	1,126	1,205	733	465	125	92	32
2,892	1,569	1,316	1,526	975	548	164	128	36
10,300	5,239	5,004	5,510	3,287	2,179	877	618	250
4,408	2,391	1,971	2,269	1,348	889	275	201	69
3,653	1,912	1,734	1,957	1,140	817	80	51	29
3,402	1,693	1,686	1,689	971	707	144	109	33
2,147	1,189	940	996	650	334	68	55	12
1,379	811	554	740	485	248	91	65	25
2,383	1,333	1,040	1,262	826	428	140	110	29
2,089	1,160	914	1,174	745	419	164	129	33

項目 年度・月別 安定所別	月 間 有 効 求 職 者 数								
	一 般			う ち 5 5 歳 以 上			う ち 6 5 歳 以 上		
	計	男	女	計	男	女	計	男	女
平成21年度	167,977	91,503	75,572	89,244	53,884	34,767	6,457	4,942	1,423
平成22年度	141,529	78,141	62,666	78,855	48,050	30,338	6,807	5,091	1,645
平成22年4月	15,037	8,480	6,476	8,510	5,315	3,139	812	635	167
5月	14,146	7,927	6,141	8,073	4,990	3,032	847	638	202
6月	12,749	7,131	5,545	7,145	4,361	2,733	626	458	161
7月	11,923	6,585	5,273	6,617	3,986	2,587	522	373	140
8月	11,485	6,211	5,210	6,255	3,758	2,456	444	313	124
9月	11,504	6,196	5,248	6,293	3,760	2,495	468	351	111
10月	11,089	5,962	5,070	6,076	3,638	2,405	495	379	112
11月	10,846	5,881	4,907	5,970	3,556	2,378	497	370	121
12月	10,566	5,740	4,778	5,835	3,501	2,304	492	341	147
平成23年1月	10,508	5,873	4,583	5,919	3,651	2,238	536	403	129
2月	10,496	5,910	4,541	5,912	3,659	2,223	542	425	113
3月	11,180	6,245	4,894	6,250	3,875	2,348	526	405	118
山 形	46,072	24,320	21,549	25,774	15,384	10,248	2,781	1,997	760
米 沢	20,231	11,518	8,534	10,914	6,514	4,283	920	667	239
酒 田	18,280	10,311	7,933	10,771	6,447	4,305	570	409	147
鶴 岡	15,971	8,347	7,558	8,753	5,082	3,638	675	518	150
新 庄	11,474	6,811	4,577	5,751	3,859	1,833	385	333	49
長 井	6,793	4,006	2,753	3,948	2,541	1,393	343	263	79
村 山	12,170	6,840	5,283	6,793	4,418	2,342	555	451	100
寒 河 江	10,538	5,988	4,479	6,151	3,805	2,296	578	453	121

(注) 求職申込書における「性別」欄の記載が任意となったことに伴い、平成16年11月から男女別の合計は全体の値と必ずしも一致しない。

(月間有効求職者数)											
常 用			う ち 5 5 歳 以 上			う ち 6 5 歳 以 上			常用のうち雇用保険受給者		
計	男	女	計	男	女	計	男	女	計	男	女
163,925	88,456	74,576	86,417	51,699	34,134	5,802	4,409	1,301	96,939	50,581	46,259
137,400	74,917	61,776	75,790	45,606	29,732	6,100	4,492	1,540	65,136	33,402	31,664
14,442	7,977	6,385	8,084	4,959	3,070	739	566	164	6,876	3,662	3,210
13,470	7,392	6,001	7,595	4,609	2,936	764	565	193	6,431	3,370	3,056
12,454	6,915	5,466	6,943	4,209	2,683	592	430	155	6,166	3,259	2,901
11,747	6,445	5,239	6,494	3,889	2,563	501	354	139	5,883	3,071	2,806
11,424	6,160	5,202	6,209	3,720	2,450	443	312	124	5,760	2,910	2,843
11,403	6,107	5,239	6,211	3,686	2,490	449	332	111	5,453	2,754	2,693
10,948	5,837	5,057	5,958	3,528	2,400	452	336	112	5,116	2,545	2,566
10,625	5,731	4,838	5,802	3,432	2,336	450	330	114	4,880	2,427	2,448
10,066	5,436	4,582	5,459	3,257	2,172	397	282	111	4,698	2,326	2,368
9,816	5,344	4,421	5,385	3,234	2,122	395	295	96	4,628	2,325	2,294
10,030	5,508	4,477	5,548	3,341	2,177	433	326	103	4,535	2,303	2,223
10,975	6,065	4,869	6,102	3,742	2,333	485	364	118	4,710	2,450	2,256
45,628	24,067	21,358	25,459	15,174	10,143	2,699	1,935	740	20,708	10,306	10,389
20,026	11,392	8,460	10,778	6,430	4,236	898	655	229	8,533	4,581	3,942
17,642	9,767	7,840	10,258	6,014	4,226	475	331	130	8,600	4,435	4,162
15,029	7,626	7,337	8,014	4,529	3,452	446	337	102	7,949	3,790	4,157
10,523	5,960	4,483	5,074	3,249	1,772	247	197	47	5,311	2,899	2,377
6,724	3,941	2,749	3,897	2,494	1,389	334	254	79	3,621	2,002	1,617
11,515	6,321	5,150	6,321	4,027	2,264	451	354	96	5,807	3,020	2,785
10,313	5,843	4,399	5,989	3,689	2,250	550	429	117	4,607	2,369	2,235

項目 年度・月別 安定所別	紹介件数								
	一 般			う ち 5 5 歳 以 上			う ち 6 5 歳 以 上		
	計	男	女	計	男	女	計	男	女
平成21年度	59,966	35,123	24,508	23,446	15,805	7,433	1,411	1,094	289
平成22年度	51,987	30,648	21,076	22,116	14,860	7,087	1,454	1,114	325
平成22年4月	6,168	3,730	2,396	2,706	1,888	786	163	131	29
5月	4,481	2,644	1,813	1,855	1,234	603	116	85	31
6月	4,541	2,725	1,799	1,858	1,274	573	143	116	25
7月	4,456	2,593	1,822	1,785	1,143	613	121	87	31
8月	4,083	2,383	1,678	1,701	1,125	562	111	86	25
9月	4,640	2,634	1,983	2,028	1,287	726	142	107	34
10月	4,030	2,309	1,704	1,780	1,143	629	120	92	28
11月	3,846	2,295	1,538	1,650	1,112	531	109	87	21
12月	3,323	1,978	1,334	1,369	960	400	75	54	20
平成23年1月	3,148	1,826	1,302	1,271	828	434	64	44	18
2月	4,040	2,398	1,626	1,746	1,179	559	92	63	29
3月	5,231	3,133	2,081	2,367	1,687	671	198	162	34
山 形	19,421	11,359	7,958	8,913	6,029	2,810	820	597	217
米 沢	7,414	4,381	2,970	3,093	2,040	1,009	128	108	19
酒 田	6,634	3,988	2,639	2,852	1,859	991	73	45	28
鶴 岡	5,390	3,043	2,313	2,124	1,373	731	150	123	23
新 庄	3,589	1,986	1,580	1,311	868	430	75	68	7
長 井	1,990	1,300	679	746	524	218	34	26	7
村 山	3,967	2,364	1,594	1,689	1,205	478	71	61	8
寒 河 江	3,582	2,227	1,343	1,388	962	420	103	86	16

(注) 求職申込書における「性別」欄の記載が任意となったことに伴い、平成16年11月から男女別の合計は全体の値と必ずしも一致しない。

(紹介件数)								
常 用			う ち 5 5 歳 以 上			う ち 6 5 歳 以 上		
計	男	女	計	男	女	計	男	女
53,005	30,604	22,116	20,146	13,240	6,741	1,080	798	260
44,869	26,056	18,607	18,424	12,071	6,229	1,047	765	272
5,521	3,292	2,191	2,394	1,652	714	133	106	25
3,933	2,280	1,636	1,555	1,006	537	89	63	26
4,048	2,410	1,622	1,603	1,078	514	105	80	23
3,902	2,220	1,648	1,480	916	542	78	56	22
3,572	2,024	1,531	1,425	907	507	82	58	24
4,060	2,269	1,775	1,711	1,062	640	99	73	25
3,377	1,874	1,489	1,442	881	556	70	46	24
3,206	1,862	1,335	1,299	838	457	63	44	18
2,576	1,577	995	1,032	713	316	56	38	17
2,563	1,468	1,080	978	619	352	43	28	14
3,397	1,994	1,388	1,404	919	478	69	47	22
4,714	2,786	1,917	2,101	1,480	616	160	126	32
16,902	9,821	6,999	7,542	4,996	2,491	618	425	188
6,465	3,779	2,637	2,617	1,695	887	96	80	15
5,870	3,476	2,387	2,452	1,557	893	55	31	24
4,630	2,554	2,047	1,769	1,110	643	104	83	18
3,029	1,592	1,419	1,058	663	386	45	38	7
1,628	1,041	578	581	401	178	20	16	3
3,308	1,941	1,363	1,306	910	394	40	37	3
3,037	1,852	1,177	1,099	739	357	69	55	14

項目 年度・月別 安定所別	就 職 件 数								
	一 般			う ち 5 5 歳 以 上			う ち 6 5 歳 以 上		
	計	男	女	計	男	女	計	男	女
平成21年度	9,665	4,886	4,704	3,921	2,521	1,343	335	267	63
平成22年度	10,098	5,306	4,727	4,527	2,894	1,589	349	281	64
平成22年4月	1,069	571	488	495	329	158	26	22	2
5月	897	441	452	387	240	144	26	18	8
6月	896	535	356	445	299	141	55	47	8
7月	924	503	415	424	267	152	41	31	8
8月	826	462	356	349	236	109	26	24	2
9月	941	508	430	415	265	148	28	22	6
10月	892	480	403	411	261	146	32	25	7
11月	819	424	389	391	241	145	49	42	7
12月	733	375	352	297	191	101	23	18	5
平成23年1月	562	227	332	230	129	99	10	6	4
2月	610	317	290	265	167	97	11	7	4
3月	929	463	464	418	269	149	22	19	3
山 形	3,165	1,592	1,554	1,500	951	533	134	108	26
米 沢	1,381	735	634	629	379	241	36	29	6
酒 田	1,269	646	622	564	344	219	21	13	8
鶴 岡	1,247	625	613	483	288	190	45	37	8
新 庄	925	514	405	372	255	114	36	33	3
長 井	495	297	190	205	142	60	11	4	6
村 山	887	485	399	415	291	121	31	26	3
寒 河 江	729	412	310	359	244	111	35	31	4

(注) 求職申込書における「性別」欄の記載が任意となったことに伴い、平成16年11月から男女別の合計は全体の値と必ずしも一致しない。

(就職件数)											
常 用			う ち 5 5 歳 以 上			う ち 6 5 歳 以 上			常用のうち雇用保険受給者		
計	男	女	計	男	女	計	男	女	計	男	女
7,566	3,559	3,955	2,968	1,775	1,156	211	155	54	2,628	1,332	1,293
7,784	3,810	3,930	3,301	1,969	1,306	202	156	44	2,055	1,067	987
922	471	441	425	272	145	23	19	2	229	120	109
714	311	400	285	161	122	19	13	6	188	85	103
695	402	289	331	216	111	36	31	5	189	107	82
696	351	342	296	169	125	21	16	5	205	118	87
646	336	304	241	155	83	11	10	1	218	114	103
723	356	365	295	170	124	13	8	5	198	113	85
643	306	331	274	152	121	18	13	5	159	86	73
587	268	317	251	134	115	16	12	4	152	74	78
516	255	259	209	130	77	17	14	3	126	61	65
382	142	238	146	71	74	4	1	3	90	33	57
453	221	230	190	109	81	8	6	2	120	59	61
807	391	414	358	230	128	16	13	3	181	97	84
2,521	1,221	1,286	1,157	693	453	91	72	19	600	306	294
1,114	586	522	500	297	199	30	23	6	270	152	117
1,021	483	537	434	250	183	12	7	5	328	178	150
977	443	526	362	197	160	23	17	6	267	121	146
650	313	333	240	145	93	14	11	3	158	66	92
355	201	148	134	93	40	6	3	2	106	57	49
625	297	328	246	155	91	8	8	0	189	102	87
521	266	250	228	139	87	18	15	3	137	85	52

11 障害者の職業紹介状況

(1) 職業紹介状況

項目 年度別 安定所別	新規求職申込件数						就 職 件 数						新 規 登 録 者 数					
	計	身体障害		知的障害	精神障害	その他障害	計	身体障害		知的障害	精神障害	その他障害	計	身体障害		知的障害	精神障害	その他障害
		うち重度						うち重度						うち重度				
平成21年度	857	510	178	148	167	32	400	199	60	94	91	16	494	290	101	77	108	19
平成22年度	947	505	189	184	225	33	596	302	100	139	139	16	543	271	91	108	140	24
山形	282	147	53	52	68	15	206	107	32	47	48	4	168	85	29	28	42	13
米沢	125	59	19	26	36	4	58	33	9	9	13	3	58	28	10	8	20	2
酒田	131	77	31	18	34	2	68	37	13	13	16	2	82	48	15	12	21	1
鶴岡	123	61	22	28	28	6	95	42	10	22	24	7	64	29	8	14	18	3
新庄	115	55	23	29	30	1	92	49	24	21	22	0	76	29	10	25	21	1
長井	48	36	15	6	5	1	17	5	2	7	5	0	26	20	8	3	3	0
村山	54	33	9	13	7	1	37	14	5	16	7	0	29	17	5	9	2	1
寒河江	69	37	17	12	17	3	23	15	5	4	4	0	40	15	6	9	13	3

(2) 産業別・職業別・障害部位別 就職状況

産 業 別	項 目	計	A,B 農,林,漁業	D 建設業	E 製造業	F 電気・ ガス熱供給・ 水道	G 情報通信業	H 運輸業, 通信業	I 卸売,小売業
	身体障害	302	20	9	52	0	0	10	25
うち重度	100	8	0	17	0	0	1	9	
知的障害	139	20	2	46	0	0	2	16	
精神障害	139	22	2	18	1	0	12	19	
その他障害	16	3	0	4	0	0	1	5	

職 業 別	項 目	計	A 専門・技術	B 管理	C 事務	D 販売	E サービス	F 保安	G 農,林,魚業	H 運輸・通信	I 生産工程 労務等
	身体障害	302	33	1	83	9	18	4	21	12	121
うち重度	100	9	0	34	2	4	1	8	2	40	
知的障害	139	1	0	10	8	8	1	25	1	85	
精神障害	139	3	0	17	11	10	2	25	6	65	
その他障害	16	0	0	1	2	2	0	2	0	9	

期末現在とは各年度の3月31日

期末現在の登録者計					期 末 現 在 の 登 録 者 内 訳														
計	身体障害	知的障害	精神障害	その他障害	有効求職者				就 業 中 の 者				保 留 中 の 者						
					計	身体障害	知的障害	精神障害	その他障害	計	身体障害	知的障害	精神障害	その他障害	計	身体障害	知的障害	精神障害	その他障害
6,036	3,625	1,636	728	47	1,948	1,171	358	389	30	3,232	2,005	1,043	170	14	856	449	235	169	3
6,442	3,799	1,725	857	61	2,019	1,185	358	442	34	3,443	2,091	1,103	230	19	980	523	264	185	8
2,017	1,256	457	267	37	599	353	94	134	18	1,115	734	308	61	12	303	169	55	72	7
1,123	572	416	126	9	242	134	50	53	5	628	317	278	29	4	253	121	88	44	0
879	532	233	111	3	389	232	84	72	1	413	253	126	32	2	77	47	23	7	0
617	312	198	103	4	135	70	26	36	3	382	202	136	43	1	100	40	36	24	0
446	276	107	61	2	160	94	29	35	2	264	168	72	24	0	22	14	6	2	0
352	214	86	51	1	113	71	19	23	0	168	110	48	10	0	71	33	19	18	1
497	327	116	52	2	174	113	28	31	2	257	179	64	14	0	66	35	24	7	0
511	310	112	86	3	207	118	28	58	3	216	128	71	17	0	88	64	13	11	0

J	K	L	M	N	O	P	Q	R	S,T
金融,保険業	不動産業,物品賃貸業	学術研究,専門・技術サービス	宿泊業,飲食サービス業	生活サービス業,娯楽業	教育,学習支援業	医療,福祉	複合サービス事業	サービス業	公務・その他
10	2	6	16	2	24	55	10	33	28
4	0	1	8	1	6	19	5	10	11
0	0	1	5	5	2	21	2	5	12
1	4	5	8	2	0	25	7	9	4
0	0	0	0	0	0	1	0	2	0

(身体障害者)

部 位 別	計	1	2	3	4	5	6	7	8	9	10	11	12	13	14	15	16
		視覚	聴覚	平衡機能	音声・言語・そしやく	上肢切断	上肢機能	下肢切断	下肢機能	体幹機能	脳病変上肢機能	脳病変移動機能	心臓機能	腎臓機能	呼吸器機能	膀胱・直腸機能	免疫機能
	302	16	39	0	1	16	45	6	105	2	2	1	40	18	0	10	1

(3)登録者の状況

(平成23年3月31日現在)

区分	障害部位	性、程度	計	男	女	計のうち 重度障害者
有効 中の 者	合計		2,019 (1,160)	1,340	664	558 (341)
	身体障害者計		1,185 (902)	790	389	465 (328)
	1. 視覚		73	52	20	35
	2~4 聴覚・平衡・音声言語・そしゃく機能		145	90	54	82
	5.6 上肢切断機能		228	180	48	88
	7.8 下肢切断機能		395	195	198	51
	9. 体幹機能		41	30	11	11
	10.11 脳病変による運動機能		13	9	4	10
	12~16 内部機能		290	234	54	188
	知的障害者		358 (89)	227	129	93
	精神障害者		442 (166)	301	135	*
	その他障害者		34	22	11	*
就業 中の 者	合計		3,443 (1,851)	2,234	1,195	1,091 (570)
	身体障害者計		2,091 (1,462)	1,337	748	770 (496)
	1. 視覚		140	93	46	55
	2~4 聴覚・平衡・音声言語・そしゃく機能		419	244	175	244
	5.6 上肢切断機能		450	319	128	77
	7.8 下肢切断機能		640	347	291	87
	9. 体幹機能		48	37	11	11
	10.11 脳病変による運動機能		18	14	4	9
	12~16 内部機能		376	283	93	287
	知的障害者		1,103 (303)	722	373	321
	精神障害者		230 (84)	166	64	*
	その他障害者		19	9	10	*
保留 中の 者	合計		980 (637)	631	344	284 (202)
	身体障害者計		523 (439)	350	172	229 (185)
	1. 視覚		38	27	11	17
	2~4 聴覚・平衡・音声言語・そしゃく機能		59	33	26	32
	5.6 上肢切断機能		115	87	27	51
	7.8 下肢切断機能		166	88	78	27
	9. 体幹機能		16	9	7	7
	10.11 脳病変による運動機能		5	4	1	3
	12~16 内部機能		124	102	22	92
	知的障害者		264 (107)	156	106	55
	精神障害者		185 (89)	121	62	*
	その他障害者		8	4	4	*

(注) 1 障害が重複している場合は、程度の重い方に、また、障害が同程度の場合は障害部位区分番号の小さい方に区分。

2 ()は45歳以上の者で内数。

(注) 求職申込書における「性別」欄の記載が任意となったことに伴い、平成16年11月から男女別の合計は全体の値と必ずしも一致しない。

(4) 障害者雇用状況

① 民間企業における雇用状況

項目 年度別	企業数	常用労働者数	法定雇用算定基礎労働者数	雇用障害者数									実雇用率(%)	雇用率達成企業			
				重 度			重度以外			短時間		計		企業数	割合(%)		
21年度	709	127,976	119,442	926	(148)	879	(181)	<18>	55.5	(20)	<7.5>	1,860.5	(349)	<25.5>	1.56	373	52.61
22年度	707	128,333	119,574	906	(134)	918	(188)	<31>	68.5	(26)	<9.5>	1,892.5	(348)	<40.5>	1.58	371	52.50
対前年比	▲ 0.3	0.3	0.1	▲ 2.2	▲ 9.5	4.4	3.9	72.2	23.4	31.0	26.7	1.7	▲ 0.3	58.8	0.02P	▲ 0.5	▲ 0.11P

●雇用状況は平成22年6月1日現在。

●障害者数欄の重度については、重度障害者1名につき2カウントとして計上、短時間については、短時間労働者の重度障害者を1カウント・精神障害者は0.5カウントとして計上。

●()は知的障害者を、< >は精神障害者を内数で計上。

② 民間企業における産業別・規模別雇用状況

項目 産業・規模別	企業数	常用労働者数	法定雇用算定基礎労働者数	障害者数			実雇用率(%)		雇用率達成企業		
				うち知的障害者	うち精神障害者	22年度	21年度	企業数	割合(%)		
C 鉱業、採石業、砂利採取業	0	0	0	0.0	(0)	<0.0>	—	—	—	—	
D 建設業	28	3,516	2,562	45.0	(14)	<0.0>	1.76	1.71	13	46.43	
E 製造業	298	53,040	52,593	916.0	(153)	<8.0>	1.74	1.80	172	57.72	
食料品製造業	51	9,773	9,773	136.0	(51)	<1.0>	1.39	1.48	25	49.02	
繊維工業	32	3,249	3,249	65.0	(24)	<0.0>	2.00	2.22	19	59.38	
木材・家具製造業	10	1,381	1,381	49.0	(2)	<0.0>	3.55	4.17	8	80.00	
パルプ・紙・印刷業	13	1,459	1,459	82.0	(10)	<0.0>	5.62	5.63	9	69.23	
化学工業	14	3,127	3,102	35.0	(10)	<0.0>	1.13	1.24	7	50.00	
窯業・土石製品製造業	6	958	957	13.0	(0)	<0.0>	1.36	1.21	3	50.00	
鉄鋼業	***	***	***	***	***	***	2.59	2.56	***	***	
非鉄金属製造業	***	***	***	***	***	***	1.67	1.39	***	***	
金属製品製造業	18	1,721	1,721	21.0	(0)	<0.0>	1.22	1.39	9	50.00	
電気機械器具製造業	38	8,680	8,680	142.0	(13)	<1.0>	1.64	1.74	19	50.00	
その他機械器具製造業	77	13,274	13,070	203.0	(22)	<4.0>	1.55	1.67	45	58.44	
その他の製造業	31	8,036	8,036	147.0	(20)	<2.0>	1.83	1.74	21	67.74	
F 電気・ガス・熱供給	***	***	***	***	***	***	3.66	3.57	***	***	
G 情報通信業	16	1,828	1,828	14.0	(0)	<0.0>	0.77	0.68	4	25.00	
H 運輸業、郵便業	25	8,880	6,070	107.5	(12)	<13.5>	1.77	1.38	12	48.00	
I 卸売・小売業	104	17,461	17,440	237.0	(49)	<7.0>	1.36	1.27	45	43.27	
J 金融・保険業	15	6,202	6,202	94.0	(0)	<1.0>	1.52	1.35	7	46.67	
K 不動産業・物品賃貸業	5	425	419	4.0	(0)	<0.0>	0.95	1.53	1	20.00	
L 学習研究、専門・技術サービス業	0	0	0	0.0	(0)	<0.0>	—	0.91	—	—	
M 宿泊業、飲食サービス業	17	1,963	1,963	24.5	(6)	<0.5>	1.25	1.38	8	47.06	
N 生活関連サービス業、娯楽業	18	2,664	2,664	32.0	(17)	<1.0>	1.20	1.25	7	38.89	
O 教育、学習支援業	9	1,727	1,526	16.0	(0)	<1.0>	1.05	1.05	4	44.44	
P 医療、福祉	117	20,946	17,055	275.5	(82)	<8.5>	1.62	1.47	75	64.10	
Q 複合サービス業	18	4,854	4,854	62.0	(5)	<0.0>	1.28	1.35	6	33.33	
R サービス業	34	4,569	4,152	56.0	(10)	<0.0>	1.35	1.63	14	41.18	
合 計	707	128,333	119,574	1,892.5	(348)	<40.5>	1.58	1.56	371	52.48	
規模別	56～99人	315	23,716	23,154	345.0	(73)	<4.0>	1.49	1.52	161	51.11
100～299人	307	49,604	46,080	676.5	(126)	<3.5>	1.47	1.43	169	55.05	
300～499人	46	17,245	15,826	228.5	(42)	<6.5>	1.44	1.55	18	39.13	
500～999人	30	19,353	17,631	321.0	(37)	<10.0>	1.82	1.82	17	56.67	
1,000人～	9	18,415	16,883	321.5	(70)	<16.5>	1.90	1.72	6	66.67	

●*印については、調査対象企業数が少ない分野において、企業の特定を防止するための処理。

12 出稼労働者の職業紹介状況

(1) 地域別・産業別 就職状況

安定所別 地域・産業別		平成 21 年度	平成 22 年度	山 形	米 沢	酒 田	鶴 岡	新 庄	長 井	村 山	寒 河 江
地 域 別	県内	0	0								
	北海道	0	0								
	埼玉	8	2					2			
	千葉	3	4					2		2	
	東京	48	29			2	6	21			
	神奈川	19	11					9		2	
	静岡	0	0								
	愛知	2	2	2							
	大阪	0	0								
	兵庫	0	0								
	その他	11	11					11			
計		91	59	2	0	2	6	45	0	4	0
産 業 別	農, 林, 漁業	0	0								
	建設業	31	20				1	17		2	
	製造業	36	21			2	5	12		2	
	食料品	34	19			2	5	12			
	繊維	0	0								
	輸送用機械器具	0	0								
	その他の機械器具	0	0								
	その他	2	2							2	
	情報通信業	0	0								
	運輸業, 郵便業	18	14	2				12			
その他	6	4					4				

(2) 月別 紹介対象求人延数・就職状況

月別区分 年度別 安定所別		4月	5月	6月	7月	8月	9月	10月	11月	12月	1月	2月	3月	計
		平成 21 年度	紹介対象 求人延数	32	34	880	68	67	1,282	111	84	1,733	46	57
	就職件数	0	0	16	0	0	23	0	0	45	0	0	7	91
平成 22 年度	紹介対象 求人延数	67	51	909	51	98	1,352	116	108	1,404	0	0	1,103	5,259
	就職件数	2	1	2	8	5	14	9	6	6	0	0	6	59
山 形	紹介対象 求人延数	39	24	24	22	54	50	57	75	80			128	553
	就職件数									1			1	2
米 沢	紹介対象 求人延数			190			362			309			240	1,101
	就職件数													0
酒 田	紹介対象 求人延数			42			60			64			54	220
	就職件数			1									1	2
鶴 岡	紹介対象 求人延数			487			652			633			498	2,270
	就職件数			1			4			1				6
新 庄	紹介対象 求人延数	28	27	27	29	44	52	59	33	28			38	365
	就職件数	2	1		8	5	10	9	6				4	45
長 井	紹介対象 求人延数			16			38			46			25	125
	就職件数													0
村 山	紹介対象 求人延数			64			66			137			34	301
	就職件数									4				4
寒 河 江	紹介対象 求人延数			59			72			107			86	324
	就職件数													0

13 日雇職業紹介状況

(1) 一般日雇等(一般日雇+日雇的パートタイム)

年度・月別 安定所別	新規 求人数	他県か らの受 求人数	新規求職申込件数			紹介件数			就職件数		
			計	男	女	計	男	女	計	男	女
平成21年度	141	3,831	184	84	97	243	150	92	99	67	32
平成22年度	41	1,278	169	71	94	245	150	95	96	61	35
平成22年4月	0	26	26	13	12	29	26	3	2	0	2
5月	1	51	23	9	14	33	24	9	4	3	1
6月	0	670	23	9	11	49	37	12	35	28	7
7月	12	88	16	6	10	46	20	26	26	13	13
8月	1	134	11	6	5	9	4	5	2	1	1
9月	3	38	15	3	12	2	0	2	0	0	0
10月	0	114	12	5	7	19	5	14	3	1	2
11月	0	22	11	6	5	10	8	2	7	5	2
12月	0	2	8	4	4	17	8	9	5	2	3
平成23年1月	7	127	12	5	7	7	3	4	2	2	0
2月	8	3	4	2	2	20	11	9	5	1	4
3月	9	3	8	3	5	4	4	0	5	5	0
山形	7	318	52	32	20	127	77	50	41	24	17
米沢	0	189	83	26	53	20	12	8	6	2	4
酒田	21	222	7	1	6	38	29	9	21	17	4
鶴岡	3	123	12	3	9	19	13	6	11	9	2
新庄	0	112	3	2	1	9	6	3	7	5	2
長井	0	89	6	3	3	12	3	9	4	0	4
村山	10	112	4	3	1	16	10	6	6	4	2
寒河江	0	113	2	1	1	4	0	4	0	0	0

(注) 求職申込書における「性別」欄の記載が任意となったことに伴い、平成16年11月から男女別の合計は全体の値と必ずしも一致しない。

Ⅱ 新規学卒者の職業紹介状況

1 新規学卒者の職業紹介状況

(1) 都道府県別就職状況

① 中学校

都道府県別	卒業年 安定所別 22年3月卒 就職者	23年3月卒就職者			山形	米沢	酒田	鶴岡	新庄	長井	村山	寒河江
		計	男	女								
山形	3	2	2		1					1		
北海道												
青森												
岩手												
宮城												
秋田												
福島												
茨城												
栃木												
群馬												
埼玉												
千葉												
東京												
神奈川	1											
新潟												
富山												
石川												
福井												
山梨												
長野												
岐阜												
静岡												
愛知												
三重												
滋賀												
京都												
大阪												
兵庫												
奈良												
和歌山												
鳥取												
島根												
岡山												
広島												
山口												
徳島												
香川												
愛媛												
高知												
福岡												
佐賀												
長崎												
熊本												
大分												
宮崎												
鹿児島												
沖縄												
自都道府県管外												
他都道府県小計	1											
合計	4	2	2		1					1		

② 高等学校

都道府県別	卒業年 安定所別 22年3月卒 就 職 者	23年3月卒就職者			山形	米沢	酒田	鶴岡	新庄	長井	村山	寒河江
		計	男	女								
山形	1,826	1,964	1,096	868	592	291	222	319	137	118	174	111
北海道	2											
青森												
岩手												
宮城	73	59	41	18	21	3	14	11	7	1	2	
秋田	1	4	4				4					
福島	13	4	1	3	2			1	1			
茨城	22	20	18	2	1	2	6	9	2			
栃木	17	8	6	2			3	2	2			1
群馬	15	10	9	1	1	1	2	4	2			
埼玉	68	65	38	27	7	20	16	10	11			1
千葉	33	44	37	7	7	6	16	8	7			
東京	367	310	186	124	37	56	95	81	27	6	2	6
神奈川	66	60	40	20	11	9	13	22	4			1
新潟	12	19	9	10		1	4	9		5		
富山	1	1		1			1					
石川		1		1		1						
福井												
山梨												
長野		1	1		1							
岐阜												
静岡	5	7	6	1	4		3					
愛知	7	8	5	3	4	2	1		1			
三重												
滋賀												
京都	5	2	1	1			1	1				
大阪	16	9	5	4	2	1	1	4				1
兵庫	2											
奈良												
和歌山												
鳥取												
島根												
岡山												
広島	1											
山口												
徳島	1											
香川												
愛媛	1											
高知												
福岡	1											
佐賀												
長崎												
熊本												
大分												
宮崎												
鹿児島												
沖縄												
自都道府県管外	489	578	326	252	163	48	60	90	26	26	114	51
他都道府県小計	729	632	407	225	98	102	180	162	64	12	4	10
合 計	2,555	2,596	1,503	1,093	690	393	402	481	201	130	178	121

(2)産業別・就職状況

① 中学校

産業別	卒業年・安定所別	23年3月卒			山形	米沢	酒田	鶴岡	新庄	長井	村山	寒河江
		計	男	女								
A, B 農, 林, 漁業	求人											
	就職											
C 鉱業, 採石業, 砂利採取業	求人											
	就職											
D 建設業	求人	2				1				1		
	就職	2	2			1				1		
E 製造業	求人											
	就職											
F 電気・ガス・熱供給 ・水道業	求人											
	就職											
G 情報通信業	求人											
	就職											
H 運輸業, 郵便業	求人											
	就職											
I 卸売業, 小売業	求人											
	就職											
J 金融業, 保険業	求人											
	就職											
K 不動産業, 物品賃貸業	求人											
	就職											
L 学術研究, 専門・ 技術サービス業	求人											
	就職											
M 宿泊業, 飲食サービス業	求人											
	就職											
N 生活関連サービス業 , 娯楽業	求人											
	就職											
O 教育, 学習支援業	求人											
	就職											
P 医療, 福祉	求人											
	就職											
Q 複合サービス事業	求人											
	就職											
R サービス業 (他に分類されないもの)	求人											
	就職											
S, T 公務・その他	求人											
	就職											
合計	求人	2			0	1	0	0	0	1	0	0
	就職	2	2	0	0	1	0	0	0	1	0	0

② 高等学校

産業別	卒業年・安定所別	23年3月卒			山形	米沢	酒田	鶴岡	新庄	長井	村山	寒河江
		計	男	女								
A, B 農, 林, 漁業	求人	29			3	7	1	2	5	3	4	4
	就職	22	16	6	4	3	1	5	5	0	3	1
C 鉱業, 採石業, 砂利採取業	求人	0			0		0					
	就職	2	2		1		1					
D 建設業	求人	298			49	36	47	45	23	54	23	21
	就職	265	247	18	49	41	55	53	27	9	18	13
E 製造業	求人	1,098			183	177	131	136	93	112	154	112
	就職	1,138	729	409	252	180	163	201	77	85	107	73
F 電気・ガス・熱供給 ・水道業	求人	5			1	0	2	1	0	0	0	1
	就職	51	46	5	5	7	18	15	3	1	1	1
G 情報通信業	求人	8			3	0	3	2	0		0	0
	就職	16	12	4	2	1	7	3	1		1	1
H 運輸業, 郵便業	求人	58			29	10	10	5	0	0	3	1
	就職	98	74	24	29	16	19	17	5	1	4	7
I 卸売業, 小売業	求人	308			146	60	30	34	7	13	11	7
	就職	276	129	147	104	51	42	36	15	9	12	7
J 金融業, 保険業	求人	24			4	3	3	7	2	2	3	
	就職	21	7	14	6	3	4	4	3	0	1	
K 不動産業, 物品賃貸業	求人	22			11	5	1	5			0	
	就職	17	13	4	9	3	1	3			1	
L 学術研究, 専門・ 技術サービス業	求人	20			9	4	3	2	1	1		0
	就職	31	16	15	8	8	6	6	1	0		2
M 宿泊業, 飲食サービス業	求人	173			89	18	3	44	1	3	12	3
	就職	202	50	152	55	23	45	48	19	1	9	2
N 生活関連サービス業 , 娯楽業	求人	41			24	0	6	3	1	0	1	6
	就職	70	24	46	27	5	4	21	8	1	0	4
O 教育, 学習支援業	求人	0							0			
	就職	1		1					1			
P 医療, 福祉	求人	352			140	50	40	37	18	26	33	8
	就職	260	50	210	97	36	22	37	30	17	14	7
Q 複合サービス事業	求人	27			10	4	2	3	3		3	2
	就職	26	11	15	12	3	4	3	2		2	0
R サービス業 (他に分類されないもの)	求人	90			36	10	21	6	2	3	7	5
	就職	93	71	22	25	13	10	27	4	6	5	3
S, T 公務・その他	求人	10			8			1	1			
	就職	7	6	1	5			2	0			
合計	求人	2,563			745	384	303	333	157	217	254	170
	就職	2,596	1,503	1,093	690	393	402	481	201	130	178	121

(3)規模別 求人・就職状況

① 中学校

規模別 安定所別		合計			29人以下			30～99人			100～299人			300～499人			500～999人			1,000人以上		
		計	男	女	計	男	女	計	男	女	計	男	女	計	男	女	計	男	女	計	男	女
求人	山形																					
	米沢	1			1																	
	酒田																					
	鶴岡																					
	新庄																					
	長井	1			1																	
	村山																					
	寒河江																					
	合計	2			2																	
就職	山形	0																				
	米沢	1	1	0	1	1	0															
	酒田	0																				
	鶴岡	0																				
	新庄	0																				
	長井	1	1	0	1	1	0															
	村山	0																				
	寒河江	0																				
	合計	2	2	0	2	2	0															

② 高等学校

規模別 安定所別		合計			29人以下			30～99人			100～299人			300～499人			500～999人			1,000人以上		
		計	男	女	計	男	女	計	男	女	計	男	女	計	男	女	計	男	女	計	男	女
求人	山形	745			334			196			116			24			29			46		
	米沢	384			135			154			67			16			12			0		
	酒田	303			100			116			65			4			2			16		
	鶴岡	333			88			119			79			30			12			5		
	新庄	157			35			84			30			7			0			1		
	長井	217			68			63			68			6			12			0		
	村山	254			63			102			65			6			18			0		
	寒河江	170			41			44			47			32			0			6		
	合計	2,563			864			878			537			125			85			74		
就職	山形	690	340	350	179	98	81	177	84	93	160	67	93	48	20	28	55	26	29	71	45	26
	米沢	393	229	164	122	80	42	131	75	56	81	38	43	18	12	6	13	9	4	28	15	13
	酒田	402	240	162	89	51	38	124	67	57	86	44	42	24	18	6	21	16	5	58	44	14
	鶴岡	481	304	177	117	73	44	144	79	65	95	61	34	31	18	13	30	23	7	64	50	14
	新庄	201	114	87	49	31	18	82	41	41	38	24	14	6	1	5	5	1	4	21	16	5
	長井	130	85	45	28	20	8	46	25	21	36	25	11	6	4	2	11	8	3	3	3	0
	村山	178	107	71	29	21	8	55	29	26	73	40	33	5	5	0	10	6	4	6	6	0
	寒河江	121	84	37	23	20	3	32	22	10	37	23	14	19	11	8	1	1	0	9	7	2
	合計	2,596	1,503	1,093	636	394	242	791	422	369	606	322	284	157	89	68	146	90	56	260	186	74

(4) 安定所別 求職・求人・就職状況

① 中学校

項目 安定所別		求職者数			求人数			就職数		
		計	県内	県外	計	県内	県外	計	県内	県外
山形	計				13	0	13			
	男									
	女									
米沢	計	1	1	0	13	1	12	1	1	0
	男	1	1	0				1	1	0
	女	0						0		
酒田	計				10	0	10			
	男									
	女									
鶴岡	計				9	0	9			
	男									
	女									
新庄	計				8	0	8			
	男									
	女									
長井	計	1	1	0	9	1	8	1	1	0
	男	1	1	0				1	1	0
	女	0						0		
村山	計				9	0	9			
	男									
	女									
寒河江	計				11	0	11			
	男									
	女									
合計	計	2	2	0	82	2	80	2	2	0
	男	2	2	0				2	2	0
	女	0	0	0				0	0	0
前年度 同期	計	5	4	1	80	4	76	4	3	1
	男	4	3	1				3	2	1
	女	1	1	0				1	1	0
対年度 増減率 (%)	計	▲ 60.00	▲ 50.00	-	2.50	▲ 50.00	5.26	▲ 50.00	▲ 33.33	-
	男	▲ 50.00	▲ 33.33	-	-	-	-	▲ 33.33	0.00	-
	女	-	-	-	-	-	-	-	-	-

② 高等学校

項目 安定所別		求職者数			求人数			就職数		
		計	県内	県外	計	県内	県外	計	県内	県外
山形	計	698	595	103	933	745	188	690	592	98
	男	343	283	60				340	280	60
	女	355	312	43				350	312	38
米沢	計	393	291	102	568	384	184	393	291	102
	男	229	173	56				229	173	56
	女	164	118	46				164	118	46
酒田	計	402	222	180	537	303	234	402	222	180
	男	240	120	120				240	120	120
	女	162	102	60				162	102	60
鶴岡	計	483	320	163	545	333	212	481	319	162
	男	306	188	118				304	187	117
	女	177	132	45				177	132	45
新庄	計	202	138	64	302	157	145	201	137	64
	男	115	77	38				114	76	38
	女	87	61	26				87	61	26
長井	計	130	119	11	298	217	81	130	118	12
	男	85	80	5				85	79	6
	女	45	39	6				45	39	6
村山	計	178	174	4	329	254	75	178	174	4
	男	107	103	4				107	103	4
	女	71	71	0				71	71	0
寒河江	計	123	113	10	267	170	97	121	111	10
	男	85	79	6				84	78	6
	女	38	34	4				37	33	4
合計	計	2,609	1,972	637	3,779	2,563	1,216	2,596	1,964	632
	男	1,510	1,103	407				1,503	1,096	407
	女	1,099	869	230				1,093	868	225
前年度 同期	計	2,618	1,883	735	3,810	2,311	1,499	2,555	1,826	729
	男	1,475	999	476				1,438	967	471
	女	1,143	884	259				1,117	859	258
対年度 増減率 (%)	計	▲ 0.34	4.73	▲ 13.33	▲ 0.81	10.90	▲ 18.88	1.60	7.56	▲ 13.31
	男	2.37	10.41	▲ 14.50	-	-	-	4.52	13.34	▲ 13.59
	女	▲ 3.85	▲ 1.70	▲ 11.20	-	-	-	▲ 2.15	1.05	▲ 12.79

2 新規学卒者初任給の推移

卒業年・性別		都道府県別						
		山形	全国	青森	岩手	宮城	秋田	
中 学	11年3月卒	男 127,000 女 119,000	136,000	124,000	123,000	119,000	115,000	
	12年3月卒	男 123,000 女 121,000	130,000	114,000	113,000	121,000	114,000	
	13年3月卒	男 125,000 女 120,000	135,000	137,000	119,000	120,000	127,000	
	14年3月卒	男 122,000 女 -	130,000	116,000	113,000	118,000	-	
	15年3月卒	男 114,000 女 -	136,000	122,000	112,000	122,000	120,000	
	16年3月卒	男 110,000 女 106,000	131,000	110,000	122,000	112,000	110,000	
	17年3月卒	男 113,000 女 129,000	133,000	110,000	123,000	123,000	108,000	
	18年3月卒	男 - 女 110,000	129,000	110,000	110,000	125,000	-	
	19年3月卒	男 114,000 女 -	131,000	110,000	125,000	116,000	-	
	20年3月卒	男 110,000 女 106,000	130,000	101,000	121,000	114,000	-	
	21年3月卒	男 113,000 女 129,000	132,000	114,000	118,000	128,000	86,000	
	22年3月卒	男 - 女 110,000	129,000	103,000	116,000	107,000	104,000	
	23年3月卒	男 111,000 女 159,000	133,000	105,000	123,000	107,000	110,000	
	高 校	11年3月卒	男 154,000 女 141,000	132,000	-	-	110,000	-
12年3月卒		男 153,000 女 142,000	134,000	-	113,000	116,000	120,000	
13年3月卒		男 153,000 女 143,000	133,000	-	-	102,000	115,000	
14年3月卒		男 149,000 女 140,000	135,000	-	116,000	139,000	120,000	
15年3月卒		男 149,000 女 141,000	136,000	-	-	-	-	
16年3月卒		男 149,000 女 140,000	136,000	-	-	-	-	
17年3月卒		男 149,000 女 140,000	139,000	-	119,000	112,000	137,000	
18年3月卒		男 149,000 女 140,000	135,000	-	110,000	128,000	120,000	
19年3月卒		男 149,000 女 141,000	133,000	-	-	140,000	-	
20年3月卒		男 149,000 女 140,000	134,000	124,000	-	100,000	-	
21年3月卒		男 149,000 女 140,000	134,000	-	139,000	-	112,000	
22年3月卒		男 149,000 女 140,000	134,000	124,000	-	100,000	-	
23年3月卒		男 149,000 女 141,000	134,000	-	139,000	-	112,000	
11年3月卒		男 154,000 女 141,000	166,000	145,000	150,000	161,000	149,000	
12年3月卒	男 153,000 女 142,000	153,000	135,000	138,000	146,000	138,000		
13年3月卒	男 153,000 女 143,000	166,000	147,000	149,000	161,000	149,000		
14年3月卒	男 149,000 女 140,000	152,000	135,000	137,000	145,000	138,000		
15年3月卒	男 149,000 女 141,000	166,000	145,000	148,000	163,000	151,000		
16年3月卒	男 149,000 女 140,000	154,000	136,000	138,000	148,000	140,000		
17年3月卒	男 149,000 女 141,000	165,000	142,000	147,000	158,000	144,000		
18年3月卒	男 149,000 女 141,000	165,000	142,000	145,000	157,000	144,000		
19年3月卒	男 149,000 女 140,000	165,000	139,000	146,000	157,000	142,000		
20年3月卒	男 149,000 女 140,000	153,000	131,000	139,000	147,000	134,000		
21年3月卒	男 149,000 女 141,000	165,000	142,000	147,000	157,000	146,000		
22年3月卒	男 150,000 女 143,000	155,000	134,000	140,000	148,000	139,000		
23年3月卒	男 150,000 女 141,000	167,000	145,000	148,000	160,000	146,000		
11年3月卒	男 153,000 女 144,000	156,000	135,000	142,000	149,000	136,000		
12年3月卒	男 153,000 女 144,000	168,000	149,000	149,000	162,000	149,000		
13年3月卒	男 144,000 女 -	159,000	136,000	141,000	152,000	139,000		
14年3月卒	性計 149,000	165,000	144,000	148,000	159,000	146,000		
15年3月卒	性計 149,000	164,000	147,000	148,000	158,000	144,000		
16年3月卒	性計 147,000	164,000	145,000	143,000	154,000	141,000		
17年3月卒	男 150,000 女 141,000	166,000	147,000	148,000	158,000	148,000		
18年3月卒	男 141,000 女 -	158,000	136,000	139,000	149,000	137,000		

*資料 労働市場センター業務室

福 島	東 京	神 奈 川	静 岡	愛 知	対 全 国	対 前 年 増 加 率 (%)	
					全 国 = 100	山 形	全 国
128,000	133,000	145,000	143,000	136,000	93.4	3.3	▲1.4
120,000	138,000	138,000	130,000	136,000	91.5	7.2	▲0.8
128,000	131,000	139,000	138,000	137,000	91.1	▲3.1	▲0.7
119,000	136,000	127,000	132,000	134,000	93.1	1.7	0.0
123,000	129,000	145,000	143,000	135,000	91.9	1.6	0.7
116,000	144,000	131,000	131,000	134,000	91.6	▲0.8	0.8
120,000	127,000	147,000	141,000	132,000	91.7	▲2.4	▲2.2
106,000	140,000	136,000	130,000	135,000	0.0	▲100.0	▲1.5
124,000	116,000	142,000	136,000	131,000	87.0	▲6.6	▲1.5
114,000	141,000	117,000	126,000	134,000	0.0	-	0.8
124,000	125,000	145,000	137,000	132,000	83.3	▲3.5	0.8
118,000	142,000	134,000	134,000	131,000	82.2	-	▲0.8
129,000	117,000	145,000	134,000	131,000	85.0	2.7	0.8
114,000	144,000	142,000	130,000	142,000	97.7	21.7	2.3
118,000	124,000	144,000	136,000	131,000	0.0	-	0.8
111,000	140,000	147,000	135,000	135,000	82.7	▲14.7	0.8
127,000	120,000	151,000	141,000	132,000	82.2	-	0.7
117,000	131,000	134,000	139,000	138,000	169.1	44.5	2.3
126,000	132,000	161,000	142,000	138,000	72.7	-	-
143,000	127,000	161,000	135,000	134,000	-	-	▲2.9
-	118,000	145,000	138,000	133,000	88.7	-	▲1.5
116,000	117,000	147,000	139,000	132,000	0.0	-	-
-	136,000	167,000	132,000	139,000	0.0	-	-
158,000	176,000	172,000	172,000	169,000	92.8	0.0	0.6
147,000	166,000	164,000	159,000	161,000	92.2	▲2.1	0.0
158,000	176,000	174,000	171,000	170,000	92.2	▲0.6	0.0
146,000	167,000	164,000	159,000	161,000	93.4	0.7	▲0.7
160,000	177,000	172,000	172,000	170,000	92.2	0.0	0.0
149,000	170,000	166,000	161,000	162,000	92.9	0.7	1.3
156,000	176,000	171,000	172,000	169,000	90.3	▲2.6	▲0.6
146,000	168,000	165,000	161,000	162,000	90.9	▲2.1	0.0
154,000	176,000	173,000	173,000	169,000	90.3	0.0	0.0
144,000	168,000	166,000	162,000	163,000	92.2	0.7	▲0.6
156,000	176,000	172,000	175,000	170,000	90.3	0.0	0.0
144,000	166,000	167,000	162,000	163,000	91.5	▲0.7	0.0
157,000	175,000	173,000	174,000	170,000	90.3	0.0	0.0
146,000	166,000	169,000	163,000	163,000	91.0	0.7	1.3
157,000	177,000	175,000	174,000	171,000	89.8	0.7	1.2
147,000	169,000	171,000	164,000	165,000	91.7	1.4	0.6
158,000	176,000	174,000	176,000	171,000	91.1	2.0	0.6
150,000	171,000	171,000	165,000	167,000	90.6	0.7	1.9
155,000	175,000	173,000	171,000	170,000	90.3	-	-
154,000	175,000	172,000	169,000	168,000	90.9	0.0	▲0.6
152,000	175,000	173,000	169,000	171,000	89.6	▲1.3	0.0
157,000	176,000	174,000	171,000	171,000	90.4	-	-
146,000	172,000	173,000	164,000	169,000	89.2	-	-

Ⅲ 監 察 状 況

1 公共職業安定所の監察事項

(1) 職業安定監察

第1期	<ol style="list-style-type: none"> 1 綱紀の保持及び業務運営に関する事項 2 一般職業紹介関係業務 3 障害者の雇用対策関係業務 4 前回改善指示・指導等事項の対応状況 5 労働局長及び職業安定部長による特命事項 (1) 求人確保（総量）、事業所訪問の取組しているか (2) 職員の相談窓口など、業務の前面でやっているか
第2期	<ol style="list-style-type: none"> 1 綱紀の保持及び業務運営に関する事項 2 地域労働市場の状況に応じた機動的・効果的な業務の実施に関する事項 3 一般職業紹介関係業務 4 若年者雇用対策関係業務 5 高齢者の雇用対策関係業務 6 地域雇用対策、雇用機会の創出支援関係業務 7 雇用安定事業等関係業務 8 産業雇用情報関係業務 9 雇用管理指導援助関係業務 10 職業安定機関以外の者の行う職業紹介事業関係業務及び労働者派遣事業関係業務 11 外国人雇用対策関係業務 12 前回改善指示・指導等事項の対応状況 13 労働局長及び職業安定部長による特命事項 (1) 新規学卒者対策の実施状況 (2) その他

(2) 雇用保険監察

上半期	<ol style="list-style-type: none"> 1 業務運営計画の策定及び進行管理 2 会計事故防止対策並びに経理状況及び内部けん制の徹底等の状況 3 雇用保険受給者の早期再就職促進の取組状況 4 雇用保険給付・適用関係業務の運営状況 5 個人情報の管理状況 6 機械処理状況とチェック体制 7 不正受給防止対策 8 電子申請による届出及び周知・啓発の状況 9 業務簡素化の取組状況 10 前回改善指示事項の対応状況 11 労働局長及び職業安定部長による特命事項
下半期	<ol style="list-style-type: none"> 1 業務取扱の把握と分析及び上半期総括 2 内部けん制体制の状況及び前渡資金の経理状況 3 返納金債権及び損害賠償金債権の取扱・督促状況 4 物品管理及び点検の状況 5 受給資格者の早期再就職促進の取組状況 6 雇用保険適用・給付関係業務の運営状況（教育訓練給付含む諸申請・届出の処理及び給付の状況、電子申請の周知啓発状況等） 7 不正受給防止対策及び摘発と処分状況 8 事務処理に係るチェック体制及びデータ入力の状況 9 労働局長及び職業安定部長による特命事項 10 前回監察結果の改善指示事項に係る措置状況（口頭含む）

2 公共職業安定所別の監察状況

安定所別 月 別	山 形	米 沢	酒 田	鶴 岡	新 庄	長 井	村 山	寒河江	計
22年4月									
5月									
6月			3		2				5
7月	3	2		4		2	2	2	15
8月									
9月									
10月									
11月		4	4	4	2	2		2	18
12月	4						2		6
23年1月									
2月									
3月									
計	7	6	7	8	4	4	4	4	44

【 B 雇用保険関係 】

I 適用・給付状況

1. 雇用保険適用・給付関係主要業務取扱状況（年度別・安定所別）

区分 年度別・安定所別	適用状況									
	適用事業所				労働保険事務組合数	被保険者				離職票交付枚数
	新規適用	廃止	適用事業所数	うち委 事務組合託		資格取得者数	資格喪失者数	被保険者数	うち委 事務組合託	
平成21年度	735	895	20,170	7,226	92	49,857	47,853	298,380	46,345	37,881
平成22年度	646	872	19,947	7,021	87	53,301	48,276	304,238	46,423	37,752
22年4月	99	87	20,185	7,210	87	10,259	9,474	299,090	46,663	7,767
5月	60	86	20,159	7,142	87	6,842	3,861	301,917	46,870	2,511
6月	66	74	20,151	7,106	87	4,533	2,937	303,389	46,998	2,247
7月	58	56	20,154	7,099	87	4,151	3,192	304,335	46,979	2,413
8月	48	48	20,153	7,096	87	3,259	3,228	304,286	47,161	2,505
9月	41	224	19,971	7,050	87	3,664	3,213	304,733	47,193	2,491
10月	48	51	19,968	7,044	87	4,180	3,860	305,167	47,254	2,947
11月	42	50	19,960	7,040	87	3,831	3,299	305,657	47,310	2,599
12月	45	67	19,938	7,031	87	3,588	3,933	306,534	47,179	3,236
23年1月	54	39	19,953	7,022	87	2,957	4,170	305,334	46,672	3,412
2月	38	46	19,945	7,018	87	2,744	2,913	305,133	46,564	2,255
3月	47	44	19,947	7,021	87	3,292	4,196	304,238	46,423	3,369
山形	227	229	6,500	1,655	21	19,966	18,005	112,622	11,322	13,754
米沢	85	153	2,709	1,070	15	6,615	6,352	41,070	8,421	4,578
酒田	73	130	2,624	892	9	6,632	5,711	37,011	5,625	4,602
鶴岡	89	101	2,614	856	13	7,032	6,559	40,232	4,812	5,291
新庄	49	95	1,599	701	8	3,872	3,450	17,423	3,648	2,657
長井	32	53	1,151	545	7	2,575	2,304	15,850	3,955	1,858
村山	51	67	1,470	614	9	3,479	3,095	22,166	3,347	2,770
寒河江	40	44	1,280	688	5	3,129	2,800	17,864	5,293	2,242

(注) 適用事業所数、被保険者数及び労働保険事務組合数は、各月及び各年度の末日現在の数値である。
被保険者数は、高年齢継続・特例・短時間を含む全被保険者数である。

給付状況												
一般求職者給付												
基本手当								給付制限		傷病手当		
受決 給定 資件 格数	初回 受給者 数	う 受給 資格 者特 定数	う 理由 離職 者特 定数	受給者 実人員	う 受給 資格 者特 定数	う 理由 離職 者特 定数	支 給 金 額	支 給 終 了 者 数	法 第 33 条	法 第 32 条	受給者 実人員	支 給 金 額
21,870	20,599	10,271	941	124,324	79,494	3,744	14,160,480	17,907	6,696	11	459	62,061
17,176	14,859	4,979	795	74,611	33,761	3,409	8,232,392	11,867	6,713	3	311	43,960
3,089	1,466	664	81	6,782	3,686	285	721,747	1,125	564	0	26	3,744
1,517	2,144	746	166	7,175	3,508	376	774,809	903	834	0	22	2,870
1,215	1,247	456	69	7,112	3,414	366	835,738	899	646	0	25	3,596
1,226	1,095	332	46	6,854	3,180	333	768,276	995	496	1	31	3,938
1,435	1,371	488	40	6,932	3,141	314	777,869	1,187	527	0	33	4,722
1,218	1,080	325	34	6,416	2,860	243	747,997	1,102	648	1	28	4,406
1,365	951	276	48	5,829	2,513	238	596,974	938	518	0	29	4,395
1,156	1,114	365	64	5,721	2,425	244	629,333	969	598	0	24	3,561
1,093	981	260	52	5,399	2,265	235	553,825	947	451	0	22	2,922
1,359	1,119	314	82	5,450	2,243	273	607,867	933	422	0	22	3,263
1,131	1,175	407	50	5,426	2,268	241	545,937	763	497	1	25	3,931
1,372	1,116	346	63	5,515	2,258	261	672,017	1,106	512	0	24	2,612
5,341	4,718	1,362	289	22,950	9,316	1,265	2,615,433	3,803	2,248	0	54	7,441
2,235	1,928	694	112	10,204	4,693	456	1,104,120	1,639	896	0	47	5,808
2,328	1,992	654	81	9,514	4,029	374	1,013,777	1,467	971	2	43	6,787
2,355	1,946	771	55	8,810	4,120	217	955,572	1,346	883	0	40	5,443
1,342	1,121	450	73	6,229	3,535	274	681,248	987	464	0	35	4,287
870	784	273	48	3,973	1,702	212	419,720	624	257	0	11	1,201
1,446	1,316	466	77	7,381	3,941	331	835,816	1,140	516	1	51	8,207
1,255	1,046	303	58	5,534	2,417	272	603,999	860	478	0	30	4,787

(注) 支給金額：単位千円。100円の位を四捨五入しているため、年度計と一致しないことがある。

各項目の受給者実人員の年度・所別の数値は各月の合計数である。

給付関係について、船員の代行入力（東北運輸局分）を局で行うため、計と所内訳の合計と一致しないことがある。

区分 年度別・安定所別	給付状況										延長給付	
	一般求職者 給付		高年齢求職者給付金			特例一時金			日雇求職者 給付金		訓練延長給付	
	法非 第該 4当 件 条 数	受延 給長 期者 間数	受決 給定 資件 格数	受 給 者 数	支 給 金 額	受決 給定 資件 格数	受 給 者 数	支 給 金 額	受給者実人員	支 給 金 額	受給者実人員	支 給 金 額
平成21年度	251	176	1,030	1,039	202,356	2,656	2,653	499,505	0	0	2,288	295,652
平成22年度	335	138	965	955	183,024	2,487	2,482	458,623	0	0	1,662	195,857
22年4月	46	12	284	191	38,034	486	196	36,990	0	0	78	8,751
5月	28	6	98	152	31,127	379	516	101,537	0	0	54	8,296
6月	45	13	78	103	19,393	91	254	48,662	0	0	72	9,048
7月	39	18	65	79	15,430	19	63	12,659	0	0	115	12,168
8月	21	11	39	42	7,814	7	17	3,337	0	0	171	18,434
9月	16	9	59	52	9,494	49	5	1,096	0	0	180	20,550
10月	28	12	70	66	12,063	42	78	12,813	0	0	179	19,421
11月	18	15	60	61	11,337	150	26	4,279	0	0	217	27,456
12月	22	13	37	36	6,135	492	284	48,047	0	0	189	23,461
23年1月	33	9	68	55	10,024	587	465	82,462	0	0	139	15,105
2月	17	10	48	64	11,719	114	470	86,994	0	0	137	15,017
3月	22	9	59	54	10,454	71	108	19,746	0	0	131	18,150
山形	67	41	348	355	69,832	279	274	48,595	0	0	509	65,057
米沢	44	15	108	109	20,095	138	136	25,040	0	0	298	35,972
酒田	0	26	116	111	20,099	408	405	74,288	0	0	284	30,652
鶴岡	12	11	128	121	23,703	502	509	91,927	0	0	127	12,879
新庄	0	9	60	61	11,028	575	571	111,803	0	0	123	12,608
長井	77	4	59	54	9,597	112	113	20,523	0	0	68	8,353
村山	40	15	60	59	12,137	367	367	68,267	0	0	128	15,345
寒河江	95	16	86	85	16,535	106	107	18,180	0	0	125	14,989

延長給付				職業訓練						就職促進給付			
特例訓練 延長分		個別延長給付		技能習得手当				寄宿手当		移転費		広域求職活動費	
				受講手当		通所手当							
受給者実人員	支給金額	受給者実人員	支給金額	受給者実人員	支給金額	受給者実人員	支給金額	受給者実人員	支給金額	支給人員	支給金額	支給人員	支給金額
5	501	14,242	1,246,791	6,153	84,157	5,655	37,563	0	0	5	730	7	219
4	287	5,576	475,235	4,291	58,435	4,018	30,328	0	0	1	88	10	408
1	123	710	59,239	204	3,030	188	1,311	0	0	1	88	0	0
0	0	580	50,466	223	2,251	206	1,296	0	0	0	0	1	44
0	0	507	43,969	287	3,164	264	1,715	0	0	0	0	4	123
0	0	476	37,977	339	5,766	313	2,432	0	0	0	0	1	44
0	0	504	42,718	413	5,445	385	2,785	0	0	0	0	1	70
0	0	468	42,108	447	5,640	419	3,175	0	0	0	0	0	0
0	0	392	30,794	453	6,224	427	3,384	0	0	0	0	0	0
0	0	406	35,567	490	6,752	464	3,793	0	0	0	0	3	128
0	0	379	29,737	419	5,861	396	2,887	0	0	0	0	0	0
1	3	400	36,467	360	4,596	339	2,423	0	0	0	0	0	0
1	78	353	29,309	360	4,582	339	2,436	0	0	0	0	0	0
1	84	401	36,884	296	5,124	278	2,691	0	0	0	0	0	0
0	0	2,011	174,549	1,207	16,823	1,122	7,487	0	0	1	88	6	242
0	0	593	48,858	764	10,386	728	7,447	0	0	0	0	0	0
1	123	662	57,525	742	9,776	672	3,310	0	0	0	0	4	166
3	164	402	32,396	397	5,357	365	2,077	0	0	0	0	0	0
0	0	666	54,248	330	4,455	301	2,719	0	0	0	0	0	0
0	0	383	30,998	175	2,360	170	1,606	0	0	0	0	0	0
0	0	542	50,500	366	5,012	358	3,229	0	0	0	0	0	0
0	0	317	26,162	310	4,267	302	2,451	0	0	0	0	0	0

区分 年度別・安定所別	就職促進給付								雇用継続給付				
	再就職手当				常用就職 支度手当		就業手当		高年齢雇用継続給付				
	支給 人員	残2 /日 3 以 数上	支給 金額	残2支 /日3給 以 数上額	支給 人員	支給 金額	受給者 実人員	支給 金額	受確 給認 要件 件数	初回 受給者 数	受給者 数	基本給付金	
												支給 金額	支給 金額
平成21年度	3,749	2,537	906,051	714,232	125	11,133	2,677	90,173	4,065	1,637	19,532	758,041	
平成22年度	3,161	2,340	778,572	650,098	159	15,824	1,400	47,821	3,936	1,602	22,390	871,483	
22年4月	239	151	55,755	40,794	13	1,327	113	3,825	304	110	1,473	55,109	
5月	332	230	79,180	61,746	11	1,146	133	4,218	325	234	2,072	78,624	
6月	279	220	70,101	59,149	12	1,197	163	5,490	276	193	1,472	55,107	
7月	314	226	73,597	61,590	7	674	168	6,207	254	182	2,174	87,280	
8月	231	167	57,152	46,888	12	1,301	151	5,855	266	110	1,557	60,282	
9月	295	231	81,046	71,002	25	2,661	124	3,838	297	92	2,138	85,590	
10月	304	222	74,749	61,723	12	1,316	125	3,889	352	92	1,522	58,619	
11月	340	275	96,428	86,702	12	931	113	3,734	363	118	2,202	87,657	
12月	224	169	53,751	45,775	16	1,526	87	3,631	311	83	1,554	59,892	
23年1月	231	173	53,033	45,062	14	1,451	80	2,605	381	116	2,239	89,132	
2月	176	133	38,206	32,257	15	1,387	70	2,328	430	91	1,574	60,581	
3月	196	143	45,574	37,410	10	908	73	2,202	377	181	2,413	93,609	
山形	987	709	233,059	188,952	51	5,225	202	8,743	1,405	690	10,911	443,548	
米沢	344	262	84,809	71,498	28	2,693	200	8,640	556	204	2,400	86,718	
酒田	460	340	102,778	85,247	16	1,108	372	6,944	501	177	2,441	94,822	
鶴岡	536	417	143,469	126,028	8	629	108	4,456	435	196	2,449	89,053	
新庄	231	171	60,121	49,703	21	2,213	247	7,489	149	33	363	14,101	
長井	137	106	30,331	26,415	6	599	38	1,942	265	125	1,426	55,503	
村山	260	182	71,527	57,843	16	2,059	182	7,658	319	76	1,060	39,590	
寒河江	204	151	51,513	43,447	13	1,298	51	1,950	306	101	1,340	48,149	

(注) 雇用継続給付の受給者数は、当該月に支給処理を行った被保険者数を計上。年度計は各月の合計数である。

雇用継続給付												教育訓練給付金	
高年齢雇用継続給付				育児休業給付						介護休業給付			
再就職給付金				基本給付金				職場復帰給付金					
受 給 認 要 件 数	初 回 受 給 者 数	受 給 者 数	支 給 金 額	受 給 認 要 件 数	初 回 受 給 者 数	受 給 者 数	支 給 金 額	受 給 者 数	支 給 金 額	受 給 者 数	支 給 金 額	受 給 者 数	支 給 金 額
12	11	62	2,153	1,863	1,861	6,387	685,156	1,527	374,507	80	13,595	1,378	28,235
7	6	57	2,097	2,092	2,060	6,958	1,016,541	1,530	404,578	92	15,816	936	20,663
1	0	5	213	151	150	622	64,658	152	37,497	5	584	96	2,598
1	1	5	183	136	146	557	57,530	136	32,804	7	828	61	1,286
0	0	4	143	187	169	565	61,399	102	25,494	9	1,774	88	1,599
0	1	7	212	164	169	518	65,913	119	28,071	4	1,250	78	1,467
0	0	4	146	168	154	506	69,493	102	29,208	7	1,050	69	1,524
1	0	5	213	184	165	525	77,207	96	23,549	10	1,382	106	2,079
0	0	3	109	153	168	556	83,727	298	71,149	5	1,076	87	2,076
0	0	5	192	225	217	615	98,639	164	45,300	12	1,565	81	1,801
2	1	2	83	158	170	579	96,187	134	36,707	9	1,340	82	1,379
1	3	7	237	172	165	576	101,794	94	29,623	8	1,574	84	2,125
0	0	3	94	198	197	623	109,199	71	23,707	6	1,038	44	809
1	0	7	273	196	190	716	130,794	62	21,469	10	2,355	60	1,918
2	1	17	568	804	795	3,030	455,010	630	200,157	25	4,166	298	7,019
0	0	6	270	351	338	917	134,360	208	40,957	15	2,584	96	2,569
2	2	18	613	215	213	675	106,031	168	41,544	3	211	187	3,860
1	1	5	190	282	285	894	127,859	191	44,962	15	3,689	154	3,146
1	1	5	133	55	57	176	23,325	50	11,923	4	438	69	1,441
0	0	0	0	101	97	261	35,269	80	14,532	8	1,196	20	338
1	1	2	64	169	164	596	79,841	126	30,750	11	1,829	51	990
0	0	4	260	115	111	409	54,847	77	19,754	11	1,703	61	1,300

2 適用事業所数及び被保険者数(産業別・規模別・安定所別)

(1)適用事業所数

産業分類	項目	21年度	22年度	4人以下	5～29人	30～99人	100～499人	500～999人
平成 21 年度		20,170		11,669	6,651	1,326	469	47
平成 22 年度			19,947	11,410	6,659	1,344	480	45
A	農業,林業	229	239	150	81	8	0	0
B	漁業	32	35	33	2	0	0	0
C	鉱業,採石業,砂利採取業	55	54	21	29	4	0	0
D	建設業	3,595	3,481	2,180	1,163	119	19	0
E	製造業	3,448	3,348	1,382	1,310	449	183	21
	食料品製造業	526	519	222	200	66	28	2
	飲料・たばこ・飼料製造業	80	78	34	36	8	0	0
	繊維工業	411	390	149	166	58	17	0
	木材・木製品製造業(家具を除く)	172	163	101	56	6	0	0
	家具・装備品製造業	136	129	83	34	7	5	0
	パルプ・紙・紙加工品製造業	53	50	17	24	8	1	0
	印刷・同関連業	153	151	69	66	10	6	0
	化学工業	47	46	13	14	10	6	3
	石油製品・石炭製品製造業	4	4	2	1	1	0	0
	プラスチック製品製造業	55	53	17	17	14	5	0
	ゴム製品製造業	14	15	4	6	5	0	0
	なめし革・同製品・毛皮製造業	44	43	15	20	6	2	0
	窯業・土石製品製造業	157	148	67	57	18	5	1
	鉄鋼業	48	47	20	20	5	2	0
	非鉄金属製造業	37	35	14	14	4	2	1
	金属製品製造業	376	366	159	161	39	7	0
	はん用機械器具製造業	233	228	89	96	34	9	0
	生産用機械器具製造業	114	118	38	44	22	13	1
	業務用機械器具製造業	53	56	16	18	14	7	1
	電子部品・デバイス・電子回路製造業	73	75	15	26	18	12	3
	電気機械器具製造業	379	359	120	149	54	29	6
	情報通信機械器具製造業	65	61	9	24	17	9	2
	輸送用機械器具製造業	123	121	49	35	21	15	1
	その他の製造業	95	93	60	26	4	3	0
F	電気・ガス・熱供給・水道業	26	25	9	11	3	1	1
G	情報通信業	218	218	118	68	23	8	1
H	運輸業,郵便業	532	525	166	242	90	27	0
I	卸売業・小売業	3,725	3,657	2,277	1,149	167	60	3
J	金融業・保険業	180	185	122	28	19	12	1
K	不動産業,物品賃貸業	299	299	215	72	11	1	0
L	学術研究,専門・技術サービス業	887	865	588	248	26	2	1
M	宿泊業,飲食サービス業	1,071	1,084	764	262	51	6	1
	宿泊業	354	347	180	128	35	3	1
N	生活関連サービス業,娯楽業	897	900	651	206	33	8	1
O	教育,学習支援業	382	385	198	152	27	7	0
P	医療,福祉	1,957	1,986	853	875	167	83	8
Q	複合サービス事業	489	488	323	125	19	17	4
R	サービス業	1,855	1,876	1,225	527	89	32	3
S	公務	266	269	107	109	39	14	0
T	その他	27	28	28	0	0	0	0

(注) 適用事業所数は各年度の3月末日現在の数値である。

- ・平成21年4月から新産業分類により、精密機械器具製造業は業務用機械器具、その他の製造業に含まれる。
- ・生活関連サービス、娯楽業、学術研究、専門・技術サービス業はサービス業から分離。

1000人以上	4人以下のうち0人	事務組合委託数	山形	米沢	酒田	鶴岡	新庄	長井	村山	寒河江
8	2,075	7,226	6,491	2,782	2,684	2,624	1,647	1,170	1,488	1,284
9	1,895	7,021	6,500	2,709	2,624	2,614	1,599	1,151	1,470	1,280
0	28	68	43	22	24	42	34	29	26	19
0	6	26	2	0	5	26	1	1	0	0
0	5	10	7	6	13	6	5	6	1	10
0	630	1,925	843	437	559	547	338	220	281	256
3	236	1,259	892	592	382	387	310	249	298	238
1	30	232	126	72	65	77	73	21	48	37
0	3	23	16	10	13	13	5	9	3	9
0	19	118	67	92	33	62	59	18	14	45
0	22	78	40	20	20	16	18	6	19	24
0	16	76	37	22	21	6	14	6	10	13
0	3	15	21	11	7	5	0	3	2	1
0	8	52	64	22	18	15	11	8	8	5
0	1	9	11	9	10	3	0	4	6	3
0	1	2	1	1	1	0	1	0	0	0
0	5	22	6	14	2	4	6	6	10	5
0	2	7	3	3	2	1	2	0	0	4
0	3	15	6	3	2	2	7	3	9	11
0	21	59	32	17	19	21	14	18	15	12
0	3	18	26	3	4	3	3	3	3	2
0	2	15	22	5	3	0	1	2	2	0
0	22	159	111	64	63	20	22	29	37	20
0	20	83	100	13	17	26	6	22	38	6
0	7	41	27	35	11	16	0	13	8	8
0	1	11	21	2	2	7	6	10	4	4
1	4	19	4	25	9	3	8	6	19	1
1	24	121	77	88	16	63	35	37	25	18
0	2	10	2	27	14	1	8	5	4	0
0	5	40	38	14	16	15	8	15	9	6
0	12	34	34	20	14	8	3	5	5	4
0	2	1	4	4	4	4	3	2	2	2
0	28	38	119	24	18	36	6	4	7	4
0	22	133	147	66	96	71	45	26	44	30
1	336	1,328	1,333	469	499	478	249	187	228	214
3	16	18	94	22	18	24	8	7	7	5
0	50	49	136	34	40	28	12	11	20	18
0	76	200	351	111	101	113	50	44	47	48
0	175	436	372	145	122	167	80	51	86	61
0	47	163	118	56	22	50	46	14	32	9
1	91	316	333	112	106	114	69	44	71	51
1	13	41	136	56	43	47	33	27	22	21
0	43	538	734	259	252	238	135	93	134	141
0	10	45	145	66	65	68	49	30	36	29
0	114	584	688	258	233	197	141	106	139	114
0	12	5	117	26	22	20	30	14	21	19
0	2	1	4	0	22	1	1	0	0	0

(2)被保険者数

産業分類	項目							
	21年度	22年度	4人以下	5～29人	30～99人	100～499人	500～999人	1000人以上
平成21年度	298,380		20,349	74,354	69,179	88,206	31,098	15,194
平成22年度		304,238	20,140	74,372	70,289	91,806	30,856	16,775
A 農業,林業	1,295	1,429	254	861	314	0	0	0
B 漁業	57	68	38	30	0	0	0	0
C 鉱業,採石業,砂利採取業	552	566	37	386	143	0	0	0
D 建設業	25,376	24,657	3,303	12,880	5,535	2,939	0	0
E 製造業	96,694	96,922	2,442	16,513	24,168	35,528	13,970	4,301
食料品製造業	14,937	15,320	428	2,441	3,540	6,260	1,253	1,398
飲料・たばこ・飼料製造業	957	930	76	436	418	0	0	0
繊維工業	8,270	7,975	274	2,137	3,108	2,456	0	0
木材・木製品製造業(家具を除く)	1,133	1,093	183	581	329	0	0	0
家具・装備品製造業	1,775	1,686	128	376	355	827	0	0
パルプ・紙・紙加工品製造業	852	869	28	282	412	147	0	0
印刷・同関連業	2,407	2,370	119	813	514	924	0	0
化学工業	3,134	3,218	20	186	480	783	1,749	0
石油製品・石炭製品製造業	52	53	1	8	44	0	0	0
プラスチック製品製造業	1,976	2,009	31	266	703	1,009	0	0
ゴム製品製造業	294	283	3	72	208	0	0	0
なめし革・同製品・毛皮製造業	881	894	20	254	331	289	0	0
窯業・土石製品製造業	3,396	3,290	87	730	880	831	762	0
鉄鋼業	878	893	28	289	259	317	0	0
非鉄金属製造業	1,550	1,538	36	180	284	441	597	0
金属製品製造業	5,710	5,672	303	1,920	2,222	1,227	0	0
はん用機械器具製造業	4,787	4,845	151	1,227	1,826	1,641	0	0
生産用機械器具製造業	4,849	4,921	62	587	1,262	2,373	637	0
業務用機械器具製造業	2,923	3,015	31	226	830	1,221	707	0
電子部品・デバイス・電子回路製造業	8,209	8,383	25	369	889	3,536	1,966	1,598
電気機械器具製造業	15,571	15,888	201	1,965	2,940	5,287	4,190	1,305
情報通信機械器具製造業	4,808	4,500	16	366	894	1,960	1,264	0
輸送用機械器具製造業	5,797	5,727	86	484	1,135	3,177	845	0
その他の製造業	1,548	1,550	105	318	305	822	0	0
F 電気・ガス・熱供給・水道業	1,335	1,386	17	107	157	125	980	0
G 情報通信業	4,344	4,359	174	775	1,216	1,484	710	0
H 運輸業,郵便業	12,612	12,861	318	3,213	4,697	4,633	0	0
I 卸売業・小売業	42,406	42,795	3,932	12,309	8,605	12,054	2,077	3,818
J 金融業・保険業	10,065	9,901	196	360	1,042	2,677	599	5,027
K 不動産業,物品賃貸業	2,738	1,838	308	808	580	142	0	0
L 学術研究,専門・技術サービス業	6,023	6,112	1,024	2,541	1,139	447	961	0
M 宿泊業,飲食サービス業	7,541	7,612	1,136	2,729	2,425	820	502	0
宿泊業	4,575	4,492	258	1,552	1,764	416	502	0
N 生活関連サービス業,娯楽業	7,070	8,253	1,020	2,244	1,721	1,319	879	1,070
O 教育,学習支援業	7,776	7,960	450	1,858	1,425	1,668	0	2,559
P 医療,福祉	38,476	40,628	2,270	8,617	9,343	15,028	5,370	0
Q 複合サービス事業	10,002	9,980	825	1,128	1,095	4,356	2,576	0
R サービス業	18,129	20,462	2,145	5,632	4,563	5,890	2,232	0
S 公務	5,858	6,407	209	1,381	2,121	2,696	0	0
T その他	31	42	42	0	0	0	0	0

(注)被保険者数は各年度の3月末日現在で、高年齢継続・特例を含む全被保険者数である。

- ・平成21年4月から新産業分類により精密機械器具製造業は業務用機械器具、その他の製造業に含まれる。
- ・生活関連サービス、娯楽業、学術研究、専門・技術サービス業はサービス業から分離。

事務組合 委託数	山形	米沢	酒田	鶴岡	新庄	長井	村山	寒河江
46,345	109,317	40,987	36,170	39,323	17,073	15,664	22,334	17,512
46,423	112,622	41,070	37,011	40,232	17,423	15,850	22,166	17,864
350	201	110	180	293	240	146	154	105
30	2	0	4	59	2	1	0	0
139	77	55	80	103	35	83	19	114
7,851	6,252	2,744	4,016	3,528	2,868	1,616	1,826	1,807
15,244	21,287	18,361	9,983	13,167	6,170	7,752	11,414	8,788
3,748	4,855	1,577	2,245	1,468	638	102	1,299	3,136
167	290	193	146	101	22	73	27	78
968	751	1,311	1,138	1,720	1,460	345	214	1,036
306	279	197	130	102	217	21	54	93
495	689	207	264	31	174	34	110	177
110	414	216	118	31	0	78	9	3
749	1,142	326	281	148	226	41	71	135
55	893	285	421	151	0	690	740	38
52	8	1	44	0	0	0	0	0
534	348	255	58	83	262	137	531	335
86	86	62	69	10	15	0	0	41
243	315	144	8	13	166	32	82	134
449	793	387	430	149	164	1,136	151	80
100	233	13	40	101	189	148	138	31
116	277	706	386	0	3	145	21	0
1,388	1,245	855	857	430	342	850	804	289
885	1,947	533	81	539	55	237	1,288	165
965	1,380	1,536	310	251	0	463	867	114
340	448	19	9	509	279	673	738	340
586	15	2,781	1,810	29	177	455	2,548	568
1,982	3,412	2,628	401	5,519	1,297	869	1,022	740
189	62	3,272	198	7	274	442	245	0
633	1,223	179	116	1,763	189	647	364	1,246
98	182	678	423	12	21	134	91	9
1	1,066	23	166	69	34	7	11	10
521	2,997	679	344	163	57	43	44	32
1,355	5,526	1,281	2,338	1,208	483	511	946	568
7,953	24,241	3,702	4,679	4,873	1,473	1,254	1,175	1,398
96	6,989	406	213	1,913	127	97	149	7
439	1,078	104	239	176	41	29	36	135
1,167	3,328	543	506	693	253	191	410	188
1,939	2,767	682	766	1,854	339	312	583	309
1,047	1,819	380	351	1,070	235	209	306	122
1,090	4,095	763	1,610	865	241	109	310	260
552	4,547	636	1,007	586	261	547	203	173
3,698	13,937	6,143	6,094	5,591	2,589	1,862	2,418	1,994
224	2,985	1,350	1,099	1,746	917	207	945	731
3,747	9,121	2,765	2,911	2,465	707	699	1,026	768
27	2,124	723	739	879	584	384	497	477
0	2	0	37	1	2	0	0	0

3. 雇用保険受給者の就職状況

月別・項目別		安定所別								
		計	山形	米沢	酒田	鶴岡	新庄	長井	村山	寒河江
平成22年 4月	受給資格決定数	3,089	991	334	460	427	220	156	315	185
	就職件数	644	187	102	101	87	34	32	55	46
	就職率%	20.85	18.87	30.54	21.96	20.37	15.45	20.51	17.46	24.86
5月	受給資格決定数	1,517	467	217	195	176	130	65	146	121
	就職件数	627	236	80	92	62	47	29	47	34
	就職率%	41.33	50.54	36.87	47.18	35.23	36.15	44.62	32.19	28.10
6月	受給資格決定数	1,215	389	147	154	146	126	71	97	85
	就職件数	608	176	74	108	72	57	36	52	33
	就職率%	50.04	45.24	50.34	70.13	49.32	45.24	50.70	53.61	38.82
7月	受給資格決定数	1,226	415	163	142	137	109	56	117	86
	就職件数	609	164	87	97	76	58	30	54	43
	就職率%	49.67	39.52	53.37	68.31	55.47	53.21	53.57	46.15	50.00
8月	受給資格決定数	1,435	380	150	187	380	98	48	112	80
	就職件数	574	172	62	99	94	46	17	40	44
	就職率%	40.00	45.26	41.33	52.94	24.74	46.94	35.42	35.71	55.00
9月	受給資格決定数	1,218	390	182	184	137	97	55	90	83
	就職件数	603	182	74	108	90	67	9	39	34
	就職率%	49.51	46.67	40.66	58.70	65.69	69.07	16.36	43.33	40.96
10月	受給資格決定数	1,365	478	168	186	178	89	90	89	87
	就職件数	541	159	67	77	74	46	28	57	33
	就職率%	39.63	40.82	41.79	64.25	55.21	90.43	65.08	34.66	46.88
11月	受給資格決定数	1,156	352	143	154	128	88	53	106	132
	就職件数	501	146	65	77	72	41	33	37	30
	就職率%	43.34	41.48	45.45	50.00	56.25	46.59	62.26	34.91	22.73
12月	受給資格決定数	1,093	343	127	134	134	72	60	126	95
	就職件数	445	149	45	69	55	35	18	43	31
	就職率%	40.71	51.92	56.25	59.54	36.61	54.55	43.33	48.35	57.89
23年 1月	受給資格決定数	1,359	408	221	196	167	106	88	91	82
	就職件数	405	136	54	72	38	19	22	37	27
	就職率%	29.80	33.33	24.43	36.73	22.75	17.92	25.00	40.66	32.93
2月	受給資格決定数	1,131	353	202	142	136	83	60	85	70
	就職件数	413	145	49	48	50	30	23	35	33
	就職率%	36.52	41.08	24.26	33.80	36.76	36.14	38.33	41.18	47.14
3月	受給資格決定数	1,372	375	181	194	209	124	68	72	149
	就職件数	538	155	70	99	68	39	35	36	36
	就職率%	39.21	41.33	38.67	51.03	32.54	31.45	51.47	50.00	24.16
計	受給資格決定数	17,176	5,341	2,235	2,328	2,355	1,342	870	1,446	1,255
	就職件数	6,508	2,007	829	1,047	838	519	312	532	424
	就職率%	37.89	37.58	37.09	44.97	35.58	38.67	35.86	36.79	33.78

(注) 就職率 = (就職件数 / 受給資格決定件数) × 100。少数第3位を四捨五入。
 就職件数は雇用保険受給者で安定所紹介により就職した数。(パートタイムを含む) ※資料 総合的雇用情報システム
 船員の代行人力(東北運輸局分)を局で行うため、計と内訳の合計と一致しないことがある。

4 教育訓練給付状況(訓練内容別)

(平成22年度)

訓練内容	受給者数			支給金額(円)		
	通学制	通信制		通学制	通信制	
技術関係	22	17	5	1,233,244	1,110,484	122,760
うち建築士、建築施工管理技士等	12	12	0	875,700	875,700	0
うち測量士、土木施工管理技士等	1	1	0	100,000	100,000	0
うち情報処理関係技術者	4	4	0	134,784	134,784	0
医療・保健衛生・社会福祉関係	503	98	405	9,762,003	1,157,820	8,604,183
うち衛生管理者等	27	0	27	238,840	0	238,840
うち介護福祉士、保育士、ホームヘルパー等	467	98	369	8,623,163	1,157,820	7,465,343
法務・財務・経営労務・不動産関係	42	18	24	1,445,478	694,000	751,478
うち司法書士、弁理士、通関士等	1	0	1	57,800	0	57,800
うち社会保険労務士、中小企業診断士等	37	16	21	1,249,618	614,000	635,618
教育関係	0	0	0	0	0	0
事務処理技能	254	188	66	6,009,626	5,236,792	772,834
うち翻訳技能、実用英語検定等	18	17	1	1,254,021	1,244,141	9,880
うち日本語ワープロ技能検定等	11	11	0	1,172,870	1,172,870	0
うち行政書士、医療事務等	220	157	63	3,486,009	2,767,855	718,154
営業・販売、サービス、保安関係技能	29	3	26	441,564	200,800	240,764
うち販売士、インテリアコーディネーター等	6	0	6	45,720	0	45,720
うち宅建取引、旅行業務取扱主任者等	22	2	20	295,844	100,800	195,044
運輸・通信関係技能	68	68	0	1,268,884	1,268,884	0
農林、採掘関係技能	0	0	0	0	0	0
製造関係技能	0	0	0	0	0	0
その他の技能	18	10	8	501,731	256,651	245,080
計	936	402	534	20,662,530	9,925,431	10,737,099

5 雇用保険二事業関係給付金支給決定状況

種別	安定所別	計		山形		米沢		
		支給 件数	支給金額	支給 件数	支給金額	支給 件数	支給金額	
雇用安定事業	雇用調整助成金	41	41,762,281	11	6,119,556	19	30,432,340	
	中小企業緊急雇用安定助成金	7,427	3,112,125,942	2,392	982,514,913	2,075	890,413,549	
	特定求職者雇用開発助成金	60歳以上の者	240	83,704,523	93	33,713,406	53	17,548,888
		身体障害者	160	61,348,395	51	18,756,169	21	8,222,351
		知的障害者	112	35,074,588	23	8,043,793	7	1,741,956
		精神障害者	47	13,944,257	4	1,660,000	2	362,771
		母子家庭の母等	322	123,714,808	121	44,656,435	66	26,501,267
		高齢者特別奨励金 (65歳以上)	16	5,599,723	12	4,249,723		
		小計	897	323,386,294	304	111,079,526	149	54,377,233
	試用雇用奨励金	若年者	629	70,820,000	123	14,290,000	119	13,350,000
		中高年齢者	39	4,340,000	6	640,000	7	800,000
		障害者	74	8,430,000	12	1,380,000	9	990,000
		母子家庭の母等	1	110,000			1	110,000
		技能継承	1	180,000	1	180,000		
		新卒体験	10	1,520,000	2	280,000	3	440,000
		小計	754	85,400,000	144	16,770,000	139	15,690,000
	実習型試用雇用奨励金(平成21年度開始)	51	6,020,000	14	1,580,000	12	1,440,000	
	実習型試用雇用奨励金(平成22年度開始)	38	19,200,000	20	10,025,000	5	2,850,000	
	若年者雇用促進特別奨励金	13	2,400,000	5	975,000	2	300,000	
	若年者等正規雇用化特別奨励金	84	36,750,000	16	7,250,000	11	5,000,000	
	地域雇用開発助成金(地域再生以外) (地域雇用開発促進助成金を含む)	15	48,500,000					
	地域雇用開発助成金 (地域再生中小企業創業)	47	84,837,000	28	48,737,000	2	8,520,000	
	受給資格者創業支援助成金	6	2,940,886	1	77,603			
	派遣労働者雇用安定化特別奨励金	40	116,450,000	15	76,150,000	9	21,750,000	
	中小企業雇用安定化奨励金	12	6,300,000	3	1,200,000	2	1,600,000	
	人材確保助成金 (整備等モデル)	9	13,970,477	3	5,652,250	2	1,707,375	
	介護未経験者確保等助成金	132	47,250,000	34	13,250,000	21	7,750,000	
障害者雇用促進助成金	9	6,231,085	3	1,900,000				
建設労働者緊急雇用確保助成金 (教育含む)	1	450,000						
通年雇用奨励金	1	1,385,703						
育児休業取得促進等助成金	10	1,869,374	7	1,197,357				
労働移動支援助成金	12	9,467,755	6	3,157,500	3	4,800,000		
合計	9,599	3,966,696,797	3,006	1,287,635,705	2,451	1,046,630,497		

(注) 試用雇用奨励金、特定求職者雇用開発助成金、雇用支援制度導入奨励金は一般会計分を含む。
障害者雇用促進助成金は初回、発達障害者・難病・ステップアップ・設立準備等を含む。

平成22年度 (金額単位:円)

酒 田		鶴 岡		新 庄		長 井		村 山		寒 河 江	
支給 件数	支給金額	支給 件数	支給金額	支給 件数	支給金額	支給 件数	支給金額	支給 件数	支給金額	支給 件数	支給金額
		10	5,163,645					1	46,740		
711	284,684,991	467	205,462,536	332	196,149,013	500	177,269,498	546	240,496,317	404	135,135,125
37	12,740,382	24	7,808,839	8	3,463,625	6	1,721,703	11	4,450,000	8	2,257,680
29	9,501,558	28	11,519,071	3	1,800,000	3	1,060,000	16	6,729,246	9	3,760,000
30	5,918,869	21	6,972,758	6	1,685,224	7	2,769,319	8	3,542,942	10	4,399,727
22	6,198,608	14	4,324,623					4	1,228,252	1	170,003
52	18,517,390	29	11,687,424	16	6,600,000	11	4,725,000	14	5,500,000	13	5,527,292
2	600,000									2	750,000
172	53,476,807	116	42,312,715	33	13,548,849	27	10,276,022	53	21,450,440	43	16,864,702
89	9,490,000	64	7,140,000	45	5,060,000	72	8,070,000	71	8,120,000	46	5,300,000
6	630,000	5	600,000	1	80,000	6	670,000	3	360,000	5	560,000
7	840,000	23	2,530,000	8	950,000	2	240,000	4	470,000	9	1,030,000
						3	480,000	1	160,000	1	160,000
102	10,960,000	92	10,270,000	54	6,090,000	83	9,460,000	79	9,110,000	61	7,050,000
6	720,000			8	960,000	2	240,000	5	600,000	4	480,000
4	1,975,000			5	1,950,000			2	1,200,000	2	1,200,000
		1	150,000	1	150,000	1	225,000	3	600,000		
20	9,000,000	14	6,000,000	5	2,500,000	6	2,250,000	11	4,250,000	1	500,000
7	12,500,000	2	1,750,000	6	34,250,000						
1	646,000	5	7,221,000	1	2,087,000	5	9,126,000	5	8,500,000		
5	2,863,283										
2	1,050,000	5	4,500,000			2	1,800,000	1	500,000	6	10,700,000
2	600,000	1	800,000	1	200,000	1	1,200,000	2	700,000		
1	3,000,000	2	2,569,252					1	1,041,600		
33	12,000,000	22	7,750,000	4	1,250,000	12	3,500,000	3	750,000	3	1,000,000
2	484,095	2	1,450,000	1	2,096,990					1	300,000
1	450,000										
		1	1,385,703								
				1	135,662			1	202,500	1	333,855
		1	288,750	1	453,600					1	767,905
1,069	394,410,176	741	297,073,601	453	261,821,114	639	215,346,520	713	289,447,597	527	174,331,587

6 失業等給付金不正受給摘発状況

			計	山形	米沢			
1 不正受給	基本手当	件数	76	7	27	2	7	
		金額(円)	18,557,425		7,815,547		4,239,723	
	特例一時金	件数	3	1	1	1		
		金額(円)	361,600					
	高年齢求職者給付金	件数	2	1				
		金額(円)	235,200					
	再就職手当	件数	2	1	2	1		
金額(円)		576,225		576,225				
常用就職支度手当	件数	0	0					
	金額(円)	0						
その他	件数	0	0					
	金額(円)	0						
計		件数	83	10	30	4	7	0
		金額(円)	19,730,450		8,391,772		4,239,723	
2 1のうち	専任調査官によるもの		件数	42	7	18	2	5
			金額(円)	12,843,920		6,545,252		3,734,064
		センターからの通報によるもの	件数	41	3	12	2	2
			金額(円)	6,886,530		1,846,520		505,659
3 発見の端緒	安定所が自ら発見	認定面接の際の発見	5	3				
		資格取得届との照合	40	4	12	2	2	
		受給資格決定時	0	0				
		事業所、家庭等の調査	2	0	2			
		自己就職者の調査	13	1	4		2	
		就職促進給付の調査	0	0				
	本人からの申出	6	0	5				
その他	5	0	1					
以外	部外者からの通報		11	1	5	1	3	
		他所からの連絡・会検の指導等	1	1	1	1		
4 不正の様態	不正申告	就職未届	50	7	18	2	3	
		内職収入未届	2	0				
		就労未申告	9	1	5	1	2	
		就労日数過少申告	5	1			2	
		就職年月日の虚偽申告	15	1	7	1		
	その他	0	0					
	不正申告外	離職票の偽造・変造		1	0			
		不正の離職証明書	0	0				
		その他	1	0				
5 不正受給発見により防止した日数			3,927		1,358		150	
6 納付命令の状況	全額		件数	1				
			金額(円)	0				
	3 / 4 宥恕		件数	6		2	1	
			金額(円)	410,468		323,742	23,844	
	1 / 2 宥恕		件数	20		9		
			金額(円)	1,322,748		472,506		
	1 / 4 宥恕		件数	0				
		金額(円)	0					
宥恕を行わなかったもの		件数	5		2			
		金額(円)	940,165		122,794			
計		件数	32		13	1		
		金額(円)	2,673,381		919,042	23,844		
7 宥恕の状況	宥恕件数		全部	0				
			一部	0				
	宥恕による支給		日数	0				
		金額(円)	0					

(注) 件数の右側は支給停止のみの件数で内数
「7 宥恕の状況」には1のうち「その他」を含まない

酒 田	鶴 岡	新 庄	長 井	村 山	寒 河 江
4	9 3	10 1	5 1	8	6
443,827	1,297,543	1,223,008	651,009	1,211,925	1,674,843
		1			1
		201,800			159,800
	1 1				1
					235,200
4 0	10 4	11 1	5 1	8 0	8 0
443,827	1,297,543	1,424,808	651,009	1,211,925	2,069,843
	7 4	3	3 1	3	3
	792,971	431,601	502,905	454,347	382,780
4	3	8 1	2	5	5
443,827	504,572	993,207	148,104	757,578	1,687,063
	3 3	1		1	
2	4 1	8 1	2	5	5
			3 1	2	2
	1				
2	1				1
	1	2			
	9 4	9 1	2	4	5
				1	1
		2			
4			3 1		
				2	2
	1				
				1	
500	585	600	325	280	129
					1
	1	2			
	48,062	14,820			
2	1	1		5	2
153,833	103,136	105,975		342,971	144,327
	1	1			1
	238,556	466,552			112,263
2	3	4		5	4
153,833	389,754	587,347		342,971	256,590
	各				

Ⅱ 返納金等取扱状況

1 返納金等取扱状況

区分 安定所別		①	②	(A)	(B)	(C)	収納率 (B) / (A)
		平成21年度以前 からの繰越額	22年度 徴収決定額	合計額 (① + ②)	収納済額	不納欠損額	
山形	返納金	5,186,738	10,429,583	15,616,321	7,530,103		48.2%
	延滞金		509,121	509,121	509,121		100.0%
	損害賠償金	505,779	919,042	1,424,821	422,173		29.6%
米沢	返納金	4,071,394	4,808,414	8,879,808	4,828,666	83,953	54.4%
	延滞金		364,536	364,536	364,536		100.0%
	損害賠償金	872,766	23,844	896,610	23,844		2.7%
酒田	返納金	4,040,604	645,971	4,686,575	564,025		12.0%
	延滞金		154,816	154,816	154,816		100.0%
	損害賠償金	178,264	153,833	332,097	17,888		5.4%
鶴岡	返納金	2,172,257	1,600,945	3,773,202	1,260,014		33.4%
	延滞金		50,963	50,963	50,963		100.0%
	損害賠償金		389,754	389,754	238,556		61.2%
新庄	返納金	888,812	1,730,042	2,618,854	962,385		36.7%
	延滞金		29,686	29,686	29,686		100.0%
	損害賠償金	1,017,722	587,347	1,605,069	50,672		3.2%
長井	返納金	51,509	916,032	967,541	967,541		100.0%
	延滞金		8,634	8,634	8,634		100.0%
	損害賠償金						
村山	返納金	218,778	2,170,084	2,388,862	2,092,747		87.6%
	延滞金		28,853	28,853	28,853		100.0%
	損害賠償金		342,971	342,971	342,971		100.0%
寒河江	返納金	2,535,688	2,707,343	5,243,031	5,006,059		95.5%
	延滞金		98,306	98,306	98,306		100.0%
	損害賠償金	91,000	256,590	347,590	235,327		67.7%
局	返納金	467,566	85,741,433	86,208,999	85,741,433		99.5%
	延滞金		341,450	341,450	341,450		100.0%
	損害賠償金						
合計	返納金	19,633,346	110,749,847	130,383,193	108,952,973	83,953	83.6%
	延滞金	0	1,586,365	1,586,365	1,586,365	0	100.0%
	損害賠償金	2,665,531	2,673,381	5,338,912	1,331,431	0	24.9%

(注) 収納率は小数点以下第2位を四捨五入。

(金額単位:円)

22年度未 収納未済額 (A)-(B)-(C)	徴収決定年度別収納未済状況						
	16年度以前	17年度	18年度	19年度	20年度	21年度	22年度
8,086,218	706,907	382,698	111,387	244,607	857,960	2,338,612	3,444,047
0							
1,002,648						505,779	496,869
3,967,189	3,459,883		97,391	226,443	183,472		
0							
872,766	777,000				95,766		
4,122,550	2,255,307		571,277	61,726	388,443	639,528	206,269
0							
314,209				81,098	97,166		135,945
2,513,188	1,864,875			4,206	260,931		383,176
0							
151,198							151,198
1,656,469			132,431		539,094	217,287	767,657
0							
1,554,397			90,679		673,904	217,287	572,527
0							
0							
0							
296,115						105,905	190,210
0							
0							
236,972						114,709	122,263
0							
112,263							112,263
467,566	467,566						
0							
0							
21,346,267	8,754,538	382,698	912,486	536,982	2,229,900	3,416,041	5,113,622
0	0	0	0	0	0	0	0
4,007,481	777,000	0	90,679	81,098	866,836	723,066	1,468,802

【 C 参 考 资 料 】

1 国勢調査結果概要

平成22年国勢調査

(1) 人口・世帯数

項目 安定所別 市町村別	平成17年国勢調査			平成22年国勢調査			平成17年～22年の人口増減		
	総数	男性	女性	世帯数	総数	男性	女性	増減数	増減率%
果計	1,216,181	585,023	631,158	386,728	1,168,924	560,643	608,281	▲ 47,257	▲ 3.9
ハロ-ワ-ク山形	383,827	184,309	199,518	132,397	377,448	180,597	196,851	▲ 6,379	▲ 1.7
市	256,012	122,903	133,109	93,623	254,244	121,433	132,811	▲ 1,768	▲ 0.7
市	36,013	17,091	18,922	10,956	33,836	16,036	17,800	▲ 2,177	▲ 6.0
市	63,864	30,903	32,961	20,146	62,214	30,148	32,066	▲ 1,650	▲ 2.6
市	15,415	7,357	8,058	4,298	15,139	7,189	7,950	▲ 276	▲ 1.8
町	12,523	6,055	6,468	3,374	12,015	5,791	6,224	▲ 508	▲ 4.1
市	173,163	84,533	88,630	55,896	165,397	80,406	84,991	▲ 7,766	▲ 4.5
市	93,178	46,104	47,074	33,314	89,401	43,953	45,448	▲ 3,777	▲ 4.1
市	35,190	16,748	18,442	10,557	33,658	16,025	17,633	▲ 1,532	▲ 4.4
市	26,026	12,621	13,405	7,222	25,025	12,068	12,957	▲ 1,001	▲ 3.8
市	18,769	9,060	9,709	4,803	17,313	8,360	8,953	▲ 1,456	▲ 7.8
市	159,106	75,622	83,484	51,000	149,789	70,788	79,001	▲ 9,317	▲ 5.9
市	117,577	55,958	61,619	39,556	111,151	52,610	58,541	▲ 6,426	▲ 5.5
市	24,677	11,747	12,930	6,756	23,158	10,954	12,204	▲ 1,519	▲ 6.2
市	16,852	7,917	8,935	4,688	15,480	7,224	8,256	▲ 1,372	▲ 8.1
市	142,384	71,539	78,848	47,581	144,354	68,562	75,792	▲ 6,033	▲ 4.0
市	8,003	3,863	4,140	2,088	136,623	64,846	71,777	▲ 5,761	▲ 4.0
市	90,740	43,412	47,328	25,829	84,319	40,226	44,093	▲ 6,421	▲ 7.1
市	40,717	19,434	21,283	12,950	38,850	18,432	20,418	▲ 1,867	▲ 4.6
市	6,949	3,369	3,580	1,728	6,365	3,044	3,321	▲ 584	▲ 8.4
市	10,761	5,170	5,591	2,822	9,847	4,756	5,091	▲ 914	▲ 8.5
市	6,671	3,217	3,454	1,697	6,164	2,986	3,178	▲ 507	▲ 7.6
市	10,054	4,823	5,231	2,747	9,165	4,346	4,819	▲ 889	▲ 8.8
市	4,226	1,991	2,235	1,085	3,762	1,805	1,957	▲ 464	▲ 11.0
市	5,447	2,593	2,854	1,315	4,862	2,331	2,531	▲ 585	▲ 10.7
市	5,915	2,815	3,100	1,485	5,304	2,526	2,778	▲ 611	▲ 10.3
市	65,625	31,884	33,741	19,556	61,592	29,769	31,823	▲ 4,033	▲ 6.1
市	30,929	14,966	15,963	9,481	29,473	14,211	15,262	▲ 1,456	▲ 4.7
市	9,742	4,801	4,941	3,277	8,862	4,301	4,561	▲ 880	▲ 9.0
市	16,331	7,969	8,362	4,499	15,314	7,436	7,878	▲ 1,017	▲ 6.2
市	8,623	4,148	4,475	2,299	7,943	3,821	4,122	▲ 680	▲ 7.9
市	103,545	50,366	53,179	29,143	100,340	48,885	51,455	▲ 3,205	▲ 3.1
市	28,192	13,471	14,721	7,818	26,811	12,846	13,965	▲ 1,381	▲ 4.9
市	45,834	22,674	23,160	13,489	46,414	22,934	23,480	580	1.3
市	20,695	9,947	10,748	5,549	18,955	9,138	9,817	▲ 1,740	▲ 8.4
市	8,824	4,274	4,550	2,287	8,160	3,967	4,193	▲ 664	▲ 7.5
市	89,788	43,358	46,430	25,326	85,685	41,410	44,275	▲ 4,103	▲ 4.6
市	43,625	21,051	22,574	12,598	42,373	20,497	21,876	▲ 1,252	▲ 2.9
市	20,738	9,960	10,778	5,659	19,959	9,604	10,355	▲ 779	▲ 3.8
市	6,917	3,315	3,602	1,960	6,270	2,993	3,277	▲ 647	▲ 9.4
市	8,593	4,231	4,362	2,382	7,856	3,861	3,995	▲ 737	▲ 8.6
市	9,915	4,801	5,114	2,727	9,227	4,455	4,772	▲ 688	▲ 6.9

注:総数には年齢不詳を含む。

(2) 年齢3区分別人口・各指数

	総数	年少人口 (0~14歳)	生産年齢人口 (15~64歳)	老年人口 (65歳以上)	年齢別人口の割合 %			従属人口 指数	年少人口 指数	老年人口 指数	老年化指数
					年少人口 (0~14歳)	生産年齢人口 (15~64歳)	老年人口 (65歳以上)				
県計	1,168,924	149,759	694,110	321,722	12.8	59.6	27.6	67.9	21.6	46.4	214.8
八戸-ア-ク山形	377,448	49,145	231,955	94,042	13.1	61.8	25.1	60.9	21.3	39.6	185.4
山形市	254,244	33,346	157,947	60,882	13.2	62.6	24.1	58.9	21.3	37.6	176.1
上山市	33,836	3,776	19,455	10,600	11.2	57.5	31.3	73.8	19.6	54.2	277.0
天童市	62,214	8,615	38,297	15,070	13.9	61.8	24.3	61.8	22.5	39.4	174.9
山辺町	15,139	1,913	9,060	4,166	12.6	59.8	27.5	67.1	21.1	46.0	217.8
中山町	12,015	1,495	7,196	3,324	12.4	59.9	27.7	67.0	20.8	46.2	222.3
八戸-ア-ク米沢	165,397	21,255	99,007	44,548	12.9	60.1	27.0	66.5	21.5	45.0	209.6
米沢市	89,401	11,577	54,346	22,898	13.0	61.2	25.8	63.4	21.3	42.1	197.8
南陽市	33,658	4,296	19,817	9,545	12.8	58.9	28.4	69.8	21.7	48.2	222.2
高島町	25,025	3,429	14,868	6,721	13.7	59.4	26.9	68.3	23.1	45.2	196.0
川西町	17,313	1,953	9,976	5,384	11.3	57.6	31.1	73.5	19.6	54.0	275.7
八戸-ア-ク酒田	149,789	18,761	87,026	43,999	12.5	58.1	29.4	72.1	21.6	50.6	234.5
酒田市	111,151	14,123	65,190	31,835	12.7	58.7	28.6	70.5	21.7	48.8	225.4
庄内町	23,158	2,968	13,111	7,079	12.8	56.6	30.6	76.6	22.6	54.0	238.5
遊佐町	15,480	1,670	8,725	5,085	10.8	56.4	32.8	77.4	19.1	58.3	304.5
八戸-ア-ク鶴岡	144,354	18,525	83,998	41,594	12.9	58.3	28.9	71.6	22.1	49.5	224.5
鶴岡市	136,623	17,527	79,640	39,222	12.9	58.4	28.8	71.3	22.0	49.2	223.8
三川町	7,731	998	4,358	2,372	12.9	56.4	30.7	77.3	22.9	54.4	237.7
八戸-ア-ク新庄	84,319	10,551	48,884	24,790	12.5	58.0	29.4	72.3	21.6	50.7	235.0
新庄市	38,850	5,404	23,020	10,332	13.9	59.4	26.7	68.4	23.5	44.9	191.2
金山町	6,365	823	3,645	1,897	12.9	57.3	29.8	74.6	22.6	52.0	230.5
最上町	9,847	1,160	5,598	3,089	11.8	56.8	31.4	75.9	20.7	55.2	266.3
舟形町	6,164	659	3,445	2,060	10.7	55.9	33.4	78.9	19.1	59.8	312.6
真室川町	9,165	944	5,245	2,976	10.3	57.2	32.5	74.7	18.0	56.7	315.3
大蔵村	3,762	439	2,112	1,211	11.7	56.1	32.2	78.1	20.8	57.3	275.9
鮭川村	4,862	564	2,760	1,538	11.6	56.8	31.6	76.2	20.4	55.7	272.7
戸沢村	5,304	558	3,059	1,687	10.5	57.7	31.8	73.4	18.2	55.1	302.3
八戸-ア-ク長井	61,592	7,675	34,868	19,029	12.5	56.6	30.9	76.6	22.0	54.6	247.9
長井市	29,473	3,788	16,900	8,765	12.9	57.4	29.8	74.3	22.4	51.9	231.4
小国町	8,862	1,070	4,816	2,976	12.1	54.3	33.6	84.0	22.2	61.8	278.1
白鷹町	15,314	1,878	8,658	4,778	12.3	56.5	31.2	76.9	21.7	55.2	254.4
飯豊町	7,943	939	4,494	2,510	11.8	56.6	31.6	76.7	20.9	55.9	267.3
八戸-ア-ク村山	100,340	13,048	58,800	28,472	13.0	58.6	28.4	70.6	22.2	48.4	218.2
村山市	26,811	3,232	15,106	8,472	12.1	56.3	31.6	77.5	21.4	56.1	262.1
東根市	46,414	6,684	28,387	11,324	14.4	61.2	24.4	63.4	23.5	39.9	169.4
尾花沢市	18,955	2,176	10,616	6,163	11.5	56.0	32.5	78.6	20.5	58.1	283.2
大石田町	8,160	956	4,691	2,513	11.7	57.5	30.8	74.0	20.4	53.6	262.9
八戸-ア-ク寒河江	85,685	10,799	49,572	25,248	12.6	57.9	29.5	72.7	21.8	50.9	233.8
寒河江市	42,373	5,798	25,275	11,244	13.7	59.7	26.6	67.4	22.9	44.5	193.9
河北町	19,959	2,441	11,559	5,949	12.2	57.9	29.8	72.6	21.1	51.5	243.7
河西町	6,270	679	3,317	2,274	10.8	52.9	36.3	89.0	20.5	68.6	334.9
朝日町	7,856	822	4,236	2,798	10.5	53.9	35.6	85.5	19.4	66.1	340.4
大江町	9,227	1,059	5,185	2,983	11.5	56.2	32.3	78.0	20.4	57.5	281.7

(注) 総人口に上乗る割合は年齢不詳を除いて算出
 ※ 従属人口指数=(年少人口÷老年人口)×生産年齢人口×100 老年化指数=老年人口÷生産年齢人口×100 老年人口指数=老年人口×100

(3) 労働力人口(15歳以上)

(平成17年国勢調査)

安定所別 市町村別	項目	15歳以上 人口総数		労働力人口		完全失業者数		完全失業率 %	非労働力人口	男性		女性	
		総数	就業者数	完全失業者数	労働力人口	労働力人口	非労働力人口			労働力人口	非労働力人口		
県計		1,048,943	643,008	612,089	30,919	4.8	399,102	365,183	129,809	277,825	269,293	84,345	
山形市		330,501	202,752	192,261	10,491	5.2	123,824	115,158	39,479	87,594	84,345	57,082	
上山市		220,243	132,575	125,707	6,868	5.2	84,094	75,472	27,012	57,103	57,082	8,105	
天童市		31,562	19,311	18,396	915	4.7	12,220	10,674	4,115	8,637	8,105	12,913	
山辺町		54,476	35,724	33,740	1,984	5.6	18,465	20,324	5,552	15,400	15,400	3,612	
中山町		13,438	8,212	7,828	384	4.7	5,210	4,752	1,598	3,460	3,460	2,633	
中山町		10,782	6,930	6,590	340	4.9	3,835	3,936	1,202	2,994	2,994	37,387	
米沢市		149,447	91,479	87,390	4,089	4.5	56,723	52,023	19,336	39,456	39,456	20,075	
南陽市		80,310	48,099	45,814	2,285	4.8	31,096	27,565	11,021	20,534	20,534	7,692	
高島町		30,350	18,949	18,089	860	4.5	11,353	10,594	3,661	8,355	8,355	5,237	
川西市		22,291	14,522	13,912	610	4.2	7,691	8,209	2,454	6,313	6,313	4,383	
酒田市		16,496	9,909	9,575	334	3.4	6,583	6,583	2,200	4,254	4,254	36,401	
酒田市		137,622	83,382	78,990	4,392	5.3	54,066	47,002	17,665	36,380	36,380	26,730	
庄内町		101,519	61,598	58,304	3,294	5.3	39,780	34,693	13,050	26,905	26,905	5,677	
遊佐町		21,269	12,790	12,135	655	5.1	8,450	7,228	2,773	5,562	5,562	3,994	
鶴岡市		14,834	8,994	8,551	443	4.9	5,836	5,081	1,842	3,913	3,913	32,934	
三川町		129,462	79,465	75,593	3,872	4.9	49,717	43,826	16,783	35,639	35,639	31,198	
新庄市		122,552	75,179	71,557	3,622	4.8	47,094	41,428	15,896	33,751	33,751	1,736	
金山町		6,910	4,286	4,036	250	5.8	2,623	2,398	887	1,888	1,888	21,448	
最上町		78,118	46,423	43,897	2,526	5.4	31,465	26,757	10,017	19,666	19,666	9,061	
舟形町		34,586	20,982	19,778	1,204	5.7	13,381	11,804	4,320	9,178	9,178	1,697	
真室川町		5,970	3,513	3,298	215	6.1	2,453	2,091	756	1,422	1,422	2,585	
大蔵村		9,333	5,534	5,318	216	3.9	3,798	3,229	1,213	2,305	2,305	1,722	
戸沢村		5,899	3,289	3,103	186	5.7	2,610	1,924	888	1,365	1,365	2,596	
長井市		8,807	5,051	4,689	362	7.2	3,754	3,017	1,158	2,034	2,034	1,000	
小国町		3,666	2,240	2,161	79	3.5	1,426	1,288	426	952	952	1,280	
白鷹町		4,715	2,897	2,787	110	3.8	1,818	1,680	538	1,217	1,217	1,507	
飯豊町		5,142	2,917	2,763	154	5.3	2,225	1,724	718	1,193	1,193	14,806	
山形市		56,793	34,530	33,262	1,268	3.7	22,222	19,926	7,416	14,604	14,604	6,755	
山形市		26,650	16,528	15,889	639	3.9	10,095	9,446	3,340	7,082	7,082	2,427	
東根市		8,448	4,795	4,628	167	3.5	3,647	2,910	1,220	1,885	1,885	3,638	
尾花沢市		14,136	8,550	8,238	312	3.6	5,579	4,896	1,941	3,654	3,654	1,986	
大石田町		7,559	4,657	4,507	150	3.2	2,901	2,674	915	1,983	1,983	22,170	
山形市		89,362	56,965	54,608	2,357	4.1	32,065	32,990	9,895	23,975	23,975	6,415	
寒河江市		24,490	15,066	14,495	571	3.8	9,378	8,567	2,963	6,499	6,499	9,241	
河北町		39,073	25,672	24,477	1,195	4.7	13,154	15,161	3,913	10,511	10,511	4,571	
西川町		18,101	11,374	11,000	374	3.3	6,699	6,481	2,128	4,893	4,893	1,943	
朝日町		7,698	4,853	4,636	217	4.5	2,834	2,781	891	2,072	2,072	19,802	
大町		77,638	48,012	46,088	1,924	4.0	29,020	27,501	9,218	20,511	20,511	9,301	
大町		37,265	23,155	22,247	908	3.9	13,566	13,124	4,265	10,031	10,031	4,608	
大町		18,013	11,206	10,702	504	4.5	6,768	6,389	2,160	4,817	4,817	1,705	
大町		6,101	3,607	3,464	143	4.0	2,494	2,133	789	1,474	1,474	1,917	
大町		7,601	4,749	4,590	159	3.3	2,852	2,772	935	1,977	1,977	2,271	
大町		8,658	5,295	5,085	210	4.0	3,340	3,083	1,069	2,212	2,212		

(4) 産業3区分別就業者数(15歳以上)

(平成17年国勢調査)

安定所別 市町村別	項目	平成17年国勢調査						平成12年～平成17年の増減									
		構成			総数			第1次産業		第2次産業		第3次産業					
		第1次産業	第2次産業	第3次産業	第1次産業	第2次産業	第3次産業	増減数	増減率%	増減数	増減率%	増減数	増減率%				
県計	612,089	66,700	185,752	356,207	10.90	30.35	58.20	642,580	71,049	223,328	347,535	▲ 4,349	▲ 6	▲ 37,576	▲ 17	▲ 8,672	2
山形市	192,261	14,063	45,273	130,567	7.31	23.55	67.92	197,665	15,161	53,518	128,481	▲ 1,098	▲ 7	▲ 8,245	▲ 15	▲ 2,106	2
上山市	125,707	6,056	25,497	92,015	4.82	20.28	73.20	129,402	6,881	30,779	91,282	▲ 825	▲ 12	▲ 5,282	▲ 17	733	1
天童市	18,396	2,367	4,704	11,295	12.87	25.57	61.40	19,351	2,414	5,503	11,411	▲ 47	▲ 2	▲ 799	▲ 15	▲ 116	▲ 1
山辺町	33,740	4,057	10,385	19,218	12.02	30.78	56.96	34,351	4,127	11,888	18,320	▲ 70	▲ 2	▲ 1,503	▲ 13	898	5
中山町	7,828	694	2,680	4,374	8.87	34.24	55.88	7,870	783	3,015	4,071	▲ 89	▲ 11	▲ 335	▲ 11	303	7
中米沢市	87,390	8,518	21,159	47,144	9.75	35.66	53.95	6,691	956	2,333	3,397	▲ 67	▲ 7	▲ 326	▲ 14	288	8
米沢市	45,814	2,152	16,641	26,555	4.70	36.32	57.96	48,463	9,631	37,459	45,288	▲ 1,113	▲ 12	▲ 6,300	▲ 17	1,856	4
南陽市	18,089	2,234	6,055	9,734	12.35	33.47	53.81	18,886	2,561	6,919	9,405	▲ 327	▲ 13	▲ 864	▲ 12	769	3
高島町	13,912	2,371	5,088	6,420	17.04	36.57	46.15	14,742	2,726	6,142	5,871	▲ 355	▲ 13	▲ 1,054	▲ 17	549	9
川西町	9,575	1,761	3,375	4,435	18.39	35.25	46.32	10,315	1,975	4,113	4,226	▲ 214	▲ 11	▲ 738	▲ 18	209	5
酒田市	78,990	8,935	22,416	47,592	11.31	28.38	60.25	84,739	9,048	29,102	46,564	▲ 113	▲ 1	▲ 6,686	▲ 23	1,028	2
酒田市	58,304	5,744	15,874	36,667	9.85	27.23	62.89	62,588	5,874	20,660	36,040	▲ 130	▲ 2	▲ 4,786	▲ 23	627	2
庄内町	12,135	1,626	4,021	6,468	13.40	33.14	53.30	12,787	1,563	5,077	6,142	63	4	▲ 1,056	▲ 21	326	5
遊佐町	8,551	1,565	2,521	4,457	18.30	29.48	52.12	9,364	1,611	3,365	4,382	▲ 46	▲ 3	▲ 844	▲ 25	75	2
鶴岡市	75,593	8,412	23,619	43,406	11.13	31.24	57.42	79,143	8,563	28,297	42,245	▲ 151	▲ 2	▲ 4,678	▲ 17	1,161	3
鶴岡市	71,557	7,656	22,292	41,463	10.70	31.15	57.94	74,997	7,857	26,700	40,406	▲ 201	▲ 3	▲ 4,408	▲ 17	1,057	3
三川町	4,036	756	1,327	1,943	18.73	32.88	48.14	4,146	706	1,597	1,839	50	7	▲ 270	▲ 17	104	6
新庄市	43,897	6,466	14,752	22,528	14.73	33.61	51.32	47,390	6,467	18,218	22,666	▲ 1	▲ 0	▲ 3,466	▲ 19	▲ 138	▲ 1
新庄市	19,778	1,971	5,733	11,934	9.97	28.99	60.34	21,196	1,970	6,983	12,211	1	0	▲ 1,250	▲ 18	▲ 277	▲ 2
金山町	3,298	567	1,357	1,371	17.19	41.15	41.57	3,669	568	1,781	1,320	▲ 1	▲ 0	▲ 424	▲ 24	51	4
最上町	5,318	876	2,111	2,331	16.47	39.70	43.83	5,664	779	2,501	2,384	97	12	▲ 390	▲ 16	▲ 53	▲ 2
舟形町	3,103	538	1,118	1,447	17.34	36.03	46.63	3,311	495	1,375	1,441	43	9	▲ 257	▲ 19	6	0
真室川町	4,689	792	1,675	2,217	16.89	35.72	47.28	5,141	843	2,240	2,055	▲ 51	▲ 6	▲ 565	▲ 25	162	8
大蔵村	2,161	430	770	960	19.90	35.63	44.42	2,317	450	867	1,000	▲ 20	▲ 4	▲ 97	▲ 11	▲ 40	▲ 4
鮭川村	2,787	821	861	1,104	29.46	30.89	39.61	3,025	861	1,097	1,064	▲ 40	▲ 5	▲ 236	▲ 22	40	4
戸沢村	2,763	471	1,127	1,164	17.05	40.79	42.13	3,067	501	1,374	1,191	▲ 30	▲ 6	▲ 247	▲ 18	▲ 27	▲ 2
長井市	33,262	3,694	13,750	15,780	11.11	41.34	47.44	35,554	4,055	16,166	15,326	▲ 361	▲ 9	▲ 2,416	▲ 15	454	3
長井市	15,889	1,451	6,425	7,983	9.13	40.44	50.24	16,893	1,593	7,536	7,759	▲ 142	▲ 9	▲ 1,111	▲ 15	224	3
小国町	4,628	333	2,221	2,072	7.20	47.99	44.77	5,123	406	2,570	2,147	▲ 73	▲ 18	▲ 349	▲ 14	▲ 75	▲ 3
白鷹町	8,238	1,082	3,364	3,786	13.13	40.84	45.96	8,790	1,203	3,988	3,598	▲ 121	▲ 10	▲ 624	▲ 16	188	5
飯豊町	4,507	828	1,740	1,939	18.37	38.61	43.02	4,748	853	2,072	1,822	▲ 25	▲ 3	▲ 332	▲ 16	117	6
村山市	54,608	9,854	18,703	25,980	18.04	34.25	47.58	57,413	10,934	21,543	24,931	▲ 1,080	▲ 10	▲ 2,840	▲ 13	1,049	4
村山市	14,495	2,505	5,568	6,408	17.28	38.41	44.21	15,655	2,879	6,410	6,365	▲ 374	▲ 13	▲ 842	▲ 13	43	1
東根市	24,477	3,755	7,788	12,895	15.34	31.82	52.68	24,879	4,042	8,711	12,122	▲ 287	▲ 7	▲ 923	▲ 11	773	6
尾花沢市	11,000	2,756	3,573	4,657	25.05	32.48	42.34	11,871	3,048	4,361	4,462	▲ 292	▲ 10	▲ 788	▲ 18	195	4
大石田町	4,636	838	1,774	2,020	18.08	38.27	43.57	5,008	965	2,061	1,982	▲ 127	▲ 13	▲ 287	▲ 14	38	2
寒河江市	46,088	6,758	16,080	23,190	14.66	34.89	50.32	48,270	7,190	19,025	22,034	▲ 432	▲ 6	▲ 2,945	▲ 15	1,156	5
寒河江市	22,247	2,729	7,751	11,728	12.27	34.84	52.72	22,751	2,873	8,857	11,004	▲ 144	▲ 5	▲ 1,106	▲ 12	724	7
河北町	10,702	1,418	3,855	5,416	13.25	36.02	50.61	11,290	1,527	4,751	5,008	▲ 109	▲ 7	▲ 896	▲ 19	408	8
西川町	3,464	406	1,284	1,774	11.72	37.07	51.21	3,755	399	1,486	1,870	7	2	▲ 202	▲ 14	▲ 96	▲ 5
朝日町	4,590	1,324	1,384	1,880	28.85	30.15	40.96	5,056	1,462	1,769	1,825	▲ 138	▲ 9	▲ 385	▲ 22	55	3
大江町	5,085	881	1,806	2,392	17.33	35.52	47.04	5,418	929	2,162	2,327	▲ 48	▲ 5	▲ 356	▲ 16	65	3

(5) 産業別就業者数(15歳以上)

項目	A	B	C	D	E	F	G	H	I	J	K	L	M	N	O	P	Q	R	S
産業別 市町特別	農業	林業	漁業	鉱業	建設業	製造業	電気・ガス・熱 供給・水道業	情報通信業	運輸業	卸売・小売業	金融・保険業	不動産業	飲食店、 宿泊業	医療、福祉	教育、 学習支援業	複合サービス 事業	サービス業 (と分類されないもの)	その他(他に 分類されないもの)	分類不能の 産業
県計	612,089	782	756	419	59,647	125,686	2,511	5,636	20,396	101,695	13,617	2,828	28,494	52,863	24,891	9,906	69,222	24,148	3,430
ハロワ-ワケ山形	192,261	67	25	22	15,303	29,948	947	3,210	7,352	38,489	6,293	1,499	10,739	17,317	8,891	2,364	24,924	8,562	2,338
山形市	125,707	38	17	15	9,543	15,939	753	2,663	4,753	26,874	4,988	1,221	7,181	12,055	6,604	1,422	17,413	6,088	2,139
上山市	18,396	15	-	3	1,486	3,215	40	166	660	3,281	364	66	1,384	1,715	663	264	2,100	592	30
天童市	33,740	4,047	9	2	2,764	7,619	106	226	1,363	5,706	649	163	1,715	2,425	1,166	473	3,819	1,407	80
山辺町	7,828	683	4	7	876	1,803	14	81	276	1,472	147	27	240	631	252	110	866	258	80
中山町	6,590	888	1	1	634	1,372	34	74	300	1,156	145	22	219	491	206	95	726	217	9
ハロワ-ワケ米沢	87,390	60	8	31	7,478	23,650	228	708	2,549	13,365	1,539	348	4,024	7,386	3,484	1,078	9,864	2,571	569
米沢市	45,814	2,105	42	5	3,679	12,945	146	443	1,351	7,415	896	257	2,453	4,023	2,137	407	5,652	1,375	466
南陽市	18,089	2,222	10	2	1,625	4,428	38	146	508	2,755	339	56	850	1,677	658	271	1,860	576	66
高島町	13,912	2,366	5	-	1,215	3,861	26	82	381	1,998	177	27	464	910	403	207	1,402	343	33
川西町	9,575	1,757	3	1	959	2,416	18	37	309	1,197	127	8	257	776	286	193	950	222	4
ハロワ-ワケ酒田	78,990	83	280	106	8,621	13,689	513	506	3,474	14,216	1,566	302	3,318	7,177	3,116	1,529	9,350	2,525	47
酒田市	58,304	5,427	79	238	6,251	9,582	437	436	2,643	10,876	1,294	255	2,716	5,421	2,465	1,045	7,214	1,865	19
庄内町	12,135	1,621	3	2	1,328	2,657	49	40	505	1,992	166	26	320	981	395	259	1,297	438	20
遊佐町	8,551	1,524	1	40	1,042	1,450	27	30	326	1,348	106	21	282	775	256	225	839	222	8
ハロワ-ワケ鶴岡	75,593	7,949	63	400	7,822	15,733	365	358	2,165	12,005	1,640	276	3,870	6,940	3,129	1,497	8,637	2,524	156
鶴岡市	71,557	7,193	63	400	7,324	14,907	350	334	2,046	11,404	1,588	275	3,746	6,668	3,018	1,375	8,295	2,364	146
三川町	4,036	756	-	3	498	826	15	24	119	601	52	1	124	272	111	122	342	160	10
ハロワ-ワケ新庄	43,897	6,189	270	7	6,119	8,571	118	132	1,265	6,012	681	85	1,772	3,736	1,804	1,028	4,205	1,680	151
新庄市	19,778	1,918	53	-	2,182	3,536	88	89	668	3,223	449	70	868	1,860	1,174	372	2,291	782	140
金山町	3,298	538	28	1	578	779	1	6	89	371	45	2	94	197	83	100	236	147	3
最上町	5,318	843	30	3	1,074	998	5	6	99	586	47	3	292	463	110	118	440	162	-
形町	3,103	526	11	1	420	697	4	8	80	341	25	2	85	295	94	71	307	135	-
真室川町	4,689	687	104	2	700	973	8	13	110	617	65	3	136	408	162	157	381	157	5
大蔵村	2,161	410	20	4	353	413	-	2	43	242	12	1	170	147	43	51	163	86	1
鮭川村	2,787	812	9	-	350	510	5	5	58	310	25	2	65	189	78	80	185	102	1
戸沢村	2,763	455	15	1	462	665	7	3	118	322	23	2	62	177	60	79	202	109	1
ハロワ-ワケ長井	33,262	3,581	107	6	4,099	9,619	82	177	683	4,166	459	63	1,236	2,960	1,168	641	2,970	1,175	38
長井市	15,889	1,444	6	7	1,880	4,538	45	103	334	2,161	278	37	599	1,481	630	269	1,450	596	30
小国町	4,628	281	49	3	743	1,457	16	4	58	468	41	7	211	358	141	125	454	189	2
白鷹町	8,238	1,057	24	1	975	2,389	13	47	195	1,017	96	17	238	753	287	155	743	225	6
飯豊町	4,507	799	28	4	501	1,235	8	23	96	620	44	2	188	368	110	92	323	165	-
ハロワ-ワケ村山	54,608	9,764	65	25	5,433	13,231	89	263	1,626	6,950	699	142	1,941	3,806	1,650	1,006	4,686	3,472	71
村山市	14,495	2,489	16	7	1,524	4,037	19	90	380	1,779	192	34	484	911	529	269	1,151	570	14
東根市	24,477	3,724	15	16	1,838	5,941	37	135	788	3,306	360	84	843	1,607	669	364	2,224	2,478	39
尾花沢市	11,000	2,723	25	8	1,323	2,245	25	28	245	1,321	95	16	490	745	285	252	866	289	14
大石田町	4,636	828	9	1	748	1,008	8	10	113	544	52	8	124	343	167	121	395	135	4
ハロワ-ワケ寒河江	46,088	6,686	67	5	4,772	11,245	169	282	1,382	6,492	790	113	1,594	3,741	1,649	763	4,636	1,639	60
寒河江市	22,247	2,706	22	1	2,185	5,553	100	164	699	3,268	403	77	799	1,855	889	313	2,370	791	39
河北町	10,702	1,412	5	1	1,166	2,684	28	59	294	1,611	174	22	294	851	411	194	1,062	416	13
西川町	3,464	389	16	1	386	889	20	11	118	411	32	3	201	307	91	93	354	133	-
朝日町	4,590	1,322	2	-	505	875	7	18	105	521	50	4	139	326	108	90	362	150	2
大江町	5,085	857	22	32	530	1,244	14	30	166	681	71	7	161	402	150	73	488	149	6

2 事業所・企業統計調査結果概要

(平成18年事業所・企業統計調査)

(1) 産業別事業所数

項目 安定所別 市町村別	第1次産業					第2次産業					第3次産業												
	平成16年 従業者数	平成16年～18年の増減数 増減数	平成16年～18年の増減率 増減率%	平成18年		計	構成比%	D 業 航	E 建設業 製	F 製造業 業	計	構成比%	G 電気・ガス・熱・蒸気 供給・水道業	H 情報通信業 業	I 運輸業 業	J 卸売・小売業 業	K 金融・保険業 業	L 不動産業 業	M 飲食店・宿泊業 業	N 医療・福祉 業	O 教育・学習支援業 業	P 複合サービス事業 業	Q サービス業(他に分類されないもの) 業
				従業者数	増減数																		
県計	64,190	▲ 947	▲ 1.48	63,243	301	0.48	13,720	48	6,007	49,222	77.83	44	338	988	18,154	1,085	2,270	7,828	3,063	1,455	802	13,195	
ハロワ-ウ-山形市	20,324	▲ 386	▲ 1.90	19,938	63	0.32	3,516	2	1,896	16,359	82.05	8	151	337	5,813	391	1,136	2,595	1,089	520	212	4,107	
山形市	14,376	▲ 248	▲ 1.73	14,128	24	0.17	2,122	—	1,167	11,982	84.81	7	139	244	4,200	319	873	1,881	782	395	141	3,001	
上山市	1,637	▲ 38	▲ 2.32	1,599	20	1.25	409	1	194	1,170	73.17	—	5	19	461	15	58	209	78	19	21	285	
上天童市	3,308	▲ 91	▲ 2.75	3,217	14	0.44	671	1	371	2,999	78.71	1	7	60	851	45	194	445	182	89	36	622	
山辺町	544	▲ 9	▲ 1.63	544	3	0.55	172	—	79	93	67.83	—	—	3	172	6	3	30	31	13	9	102	
中山町	450	0	0.00	450	2	0.44	142	—	85	57	68.00	—	—	11	129	6	8	30	16	4	5	97	
ハロワ-ウ-米沢市	9,419	▲ 247	▲ 2.62	9,172	32	0.35	2,126	5	1,009	7,014	76.47	1	50	137	2,490	151	459	1,164	442	226	93	1,801	
米沢市	5,324	▲ 81	▲ 1.52	5,243	10	0.19	1,096	3	452	4,137	78.91	1	37	70	1,401	101	345	714	266	143	45	1,014	
南陽市	2,061	▲ 62	▲ 3.01	1,999	8	0.40	473	—	234	239	75.94	—	10	25	558	32	82	274	100	46	16	375	
高島町	1,237	▲ 42	▲ 3.40	1,195	8	0.67	340	2	197	141	84.7	—	3	27	323	10	30	124	52	27	15	236	
川西町	797	▲ 62	▲ 7.78	735	6	0.82	217	2	126	91	51.2	—	—	15	208	8	2	52	24	10	17	176	
ハロワ-ウ-酒田市	8,440	▲ 84	▲ 1.00	8,356	44	0.53	1,688	15	1,037	6,364	79.27	11	33	147	2,551	154	160	1,040	408	219	115	1,786	
酒田市	6,645	▲ 41	▲ 0.62	6,604	21	0.32	1,207	5	761	441	81.41	9	31	116	2,043	137	137	874	333	189	81	1,426	
庄内町	1,092	▲ 48	▲ 4.40	1,044	11	1.05	294	3	168	123	70.79	2	2	16	302	12	10	94	44	19	21	217	
遊佐町	703	5	0.71	708	12	1.69	187	7	108	72	50.9	—	—	15	206	5	13	72	31	11	13	143	
ハロワ-ウ-鶴岡市	8,053	▲ 73	▲ 0.91	7,980	53	0.66	1,615	2	970	643	6.312	10	51	106	2,365	149	140	1,029	388	169	106	1,799	
鶴岡市	7,596	▲ 92	▲ 1.21	7,504	44	0.59	1,498	2	896	600	5.962	9	48	92	2,227	145	135	988	376	162	98	1,682	
三川町	457	▲ 19	▲ 4.16	476	9	1.89	117	—	74	43	350	1	3	14	138	4	5	41	12	7	8	117	
ハロワ-ウ-新庄市	4,964	▲ 97	▲ 1.95	4,867	28	0.58	1,194	10	788	416	3,645	4	15	85	1,382	76	127	617	186	84	78	991	
新庄市	2,686	▲ 27	▲ 1.01	2,659	7	0.26	464	17	261	202	2,188	3	9	42	781	56	120	402	133	58	23	561	
金山町	315	▲ 18	▲ 5.71	297	1	0.34	98	—	67	31	198	—	1	10	89	4	—	27	5	6	4	52	
最上町	506	0	0.00	506	3	0.59	168	6	123	39	335	—	2	9	139	5	—	58	10	4	10	98	
舟形町	276	▲ 11	▲ 3.99	265	3	1.13	92	—	74	18	170	—	—	7	65	1	1	18	9	2	8	59	
真室川町	443	0	0.00	443	4	0.90	135	1	88	46	304	—	1	6	135	5	5	39	9	8	11	85	
大蔵村	222	▲ 5	▲ 2.25	217	4	1.84	62	2	38	22	151	—	—	—	55	1	1	41	4	1	5	42	
川村	171	▲ 2	▲ 1.17	169	4	2.37	55	—	34	21	110	—	—	—	49	—	—	12	5	1	6	37	
戸沢村	345	▲ 34	▲ 9.86	311	2	0.64	120	—	83	37	189	—	2	11	69	4	—	20	11	4	11	57	
ハロワ-ウ-長井市	3,581	▲ 43	▲ 1.20	3,538	33	0.93	985	3	529	453	2,520	6	10	42	941	48	77	391	131	80	64	730	
長井市	1,876	▲ 18	▲ 0.96	1,858	6	0.32	491	—	249	242	1,361	2	7	22	506	30	45	227	76	56	19	371	
小国町	509	▲ 1	▲ 0.20	508	5	0.98	101	2	73	26	402	4	—	5	138	6	21	72	16	11	18	111	
白鷹町	794	17	2.14	811	9	1.11	276	—	135	141	526	—	3	10	206	8	9	62	30	11	15	172	
飯豊町	402	▲ 41	▲ 10.20	361	13	3.60	117	1	72	44	231	—	—	5	91	4	2	30	9	2	12	76	
ハロワ-ウ-村山市	4,819	▲ 17	▲ 0.35	4,802	30	0.62	1,334	4	730	600	3,438	0	12	67	1,328	60	105	506	203	76	74	1,007	
村山市	1,389	▲ 12	▲ 0.86	1,377	8	0.58	466	1	227	238	903	—	4	4	15	363	21	19	114	52	17	23	275
東根市	1,925	14	0.73	1,939	11	0.57	442	—	238	204	1,486	—	5	25	561	24	62	254	96	34	25	400	
尾花沢市	1,083	▲ 1	▲ 0.09	1,082	9	0.83	296	—	173	123	777	—	3	19	299	9	19	106	38	21	17	246	
大石田町	422	▲ 18	▲ 4.27	404	2	0.50	130	3	92	35	272	—	—	8	105	6	5	32	17	4	9	86	
ハロワ-ウ-寒河江市	4,590	0	0.00	4,590	18	0.39	1,262	7	726	529	3,310	4	16	67	1,284	56	66	486	216	81	60	974	
寒河江市	2,204	60	2.72	2,264	4	0.18	564	3	303	258	1,696	3	10	37	623	34	41	254	120	44	24	506	
河北町	1,103	▲ 20	▲ 1.81	1,083	3	0.28	337	—	208	129	743	—	5	11	307	11	20	82	52	24	10	221	
河西町	362	▲ 2	▲ 0.55	360	3	0.83	99	—	59	40	258	1	—	5	87	3	2	70	11	5	9	65	
朝日町	441	▲ 11	▲ 2.49	430	4	0.93	135	1	87	47	291	—	1	8	117	3	1	67	35	16	4	97	
大江町	480	▲ 27	▲ 5.63	453	4	0.88	127	3	69	55	322	—	—	6	150	5	2	45	17	4	8	85	

3 用語の定義

I 職業紹介関係

1 一般

下記2のパートタイム以外のものをいう。

2 パートタイム

1日、1週間又は1か月の所定労働時間が同一事業所に雇用されている通常の労働者の所定労働時間に比し、短いものをいう。

3 常用

雇用契約において雇用期間の定めがない、又は4か月以上の雇用期間が定められているもの（季節労働を除く。）をいう。

なお、「臨時」、「日雇」の名義であっても雇用期間が4か月以上の場合、あるいは雇用期間が4か月未満であっても雇用契約の更新により、継続して雇用されることを予定している場合は常用となる。

4 臨時

雇用契約において1か月以上4か月未満の雇用期間が定められているものをいう。

5 季節

季節とは季節的な労働需要に対し就労するもの、又は季節的な余暇を利用して一定期間を定めて就労するものをいう。この場合の期間の定めは、4か月未満、4か月以上の別を問わない。

6 日雇

日々雇用されるもの、又は1か月未満の雇用期間を定めて就労するものをいう。

7 新規求職者申込件数

計上月中に新たに受理した求職申込み件数をいう。

8 前月から繰り越された有効求職者数

計上月の前月末日現在において、有効期間が計上月以降にまたがっている就職未決定の求職者数をいう。

9 月間有効求職者数

計上月の「7 新規求職申込件数」と「8 前月から繰り越された有効求職者数」の合計をいう。

10 紹介件数

計上月中に求職者と求人との結合を図るため、自安定所で行った紹介の件数（他安定所受理求人への紹介も含む。）をいう。

11 就職件数

計上月中に自安定所の求職者が、安定所の紹介により就職したことを確認した件数をいう。

12 他県への就職件数

都道府県地域を越える広域職業紹介による就職件数をいう。

13 県外・管外・管内

「10 紹介件数」及び「11 就職件数」において、「県外・管外・管内」の項目は次のとおり分類する。求人を受理した安定所（以下「求人受理所」という。）と、求職を受理した安定所（以下「求職受理所」という。）が異なる都道府県に所在する場合を「県外」という。この「県外」に該当しないもので、求人受理所と求職受理所が異なる場合を「管外」、同一の場合を「管内」という。

14 雇用保険受給者

雇用保険の受給資格決定後、所定給付日数分の基本手当の支給（広域延長給付、訓練延長給付、全国延長給付を含む。）を終了するまでの者をいう。

雇用保険受給者には、高年齢受給資格者及び短期特例受給資格者は含まない。

15 新規求人数

計上月中に新たに受理した求人数をいう。

16 前月から繰り越された有効求人数

計上月の前月末日現在において、有効期間が計上月以降にまたがっている未充足の求人数をいう。

17 月間有効求人数

計上月の「15 新規求人数」と「16 前月から繰り越された有効求人数」の合計をいう。

18 他県への発求人延数

期間中に他都道府県へ連絡した求人の延数をいう。

19 他県からの受求人延数

期間中に他都道府県から連絡を受けた求人数をいう。

20 充足数

自安定所の求人が安定所（他安定所も含む。）の紹介あっせんにより求職者と結びついた件数をいう。

21 他県からの充足数

都道府県地域を越える広域職業紹介による充足数で、他県の求人連絡先安定所からの通報により就職を確認したもの。又は自安定所の有効求人到他県で居住する自安定所の求職者を充足させたものをいう。

$$22 \text{ 前年同月増減率} = \frac{\text{当月の数} - \text{前年同月の数}}{\text{前年同月の数}} \times 100 (\%)$$

$$23 \text{ 有効（新規）求人倍率} = \frac{\text{月間有効（新規）求人数}}{\text{月間有効（新規）求職者数}} \quad (\text{倍})$$

$$24 \text{ 就職率} = \frac{\text{就職件数}}{\text{新規（有効）求職者数}} \times 100 (\%)$$

$$25 \text{ 充足率} = \frac{\text{充足数}}{\text{新規（有効）求人数}} \times 100 (\%)$$

26 新規学卒者

学校教育法第3章～第4章に規定する中学校及び高等学校の新規卒業（予定）者（専攻科及び別科を除く）の卒業後の常用就職に係る取扱数をいう。

II 雇用保険関係

1 離職票交付枚数

公共職業安定所長が、被保険者資格を喪失した者に交付した離職票の枚数をいう。

2 受給資格決定件数

公共職業安定所長が、受け付けた離職票を審査し、受給資格があると決定した件数をいう。

3 初回受給者数

同一失業等給付の受給期間内において当該給付の第1回目の支給を受けた者の数をいう。

4 特定受給資格者数

受給者のうち、倒産・解雇等の理由により再就職の準備をする時間的余裕なく離職を余儀なくされた者の数をいう。

5 特定理由離職者

期間の定めのある労働契約が更新されなかったことその他やむを得ない理由により離職したものの

6 受給者実人員

求職者給付（高年齢求職者給付金及び特例一時金を除く。）及び就職促進給付（就業手当のみ）を受けた受給資格者の実数をいう。

7 所定給付日数

雇保法第22条及び第23条の規定による給付日数の区分をいう。

8 支給終了者数

所定給付日数又は各延長給付に相当する日数分の基本手当の支給を終えた受給者の数をいう。

9 給付制限件数

重責解雇又は自己都合により退職したこと（法第33条）、職業紹介又は公共職業訓練を拒んだこと（法第32条）などの理由により、受給者に対し一定期間基本手当を支給しないことを決定した件数をいう。

10 受給者数、支給人員

求職者給付、就職促進給付、雇用継続給付、教育訓練給付のいずれかの支給を受けた者の数をいう。

11 受給要件確認件数

雇用継続給付を受けようとする者から提出された受給資格確認手続きに基づき、公共職業安定所長が当該給付を受ける資格があると決定した件数をいう。

12 個別延長給付

特定受給資格者や特定理由離職者のうち、一定の条件に該当し、かつ特に再就職が困難だと公共職業安定所長が認めた者に対して所定給付日数分の支給後に給付日数を延長して支給した件数。

平成 22 年度労働市場年報

発行 山形労働局職業安定部
〒 990-8567 山形市香澄町三丁目 2 番 1 号
山交ビル 3F
電話 023(626)6109
