

平成 23 年 度

勞 働 市 場 年 報

山形労働局職業安定部

山形労働局管下公共職業安定所管轄区域図

<13市・19町・3村>

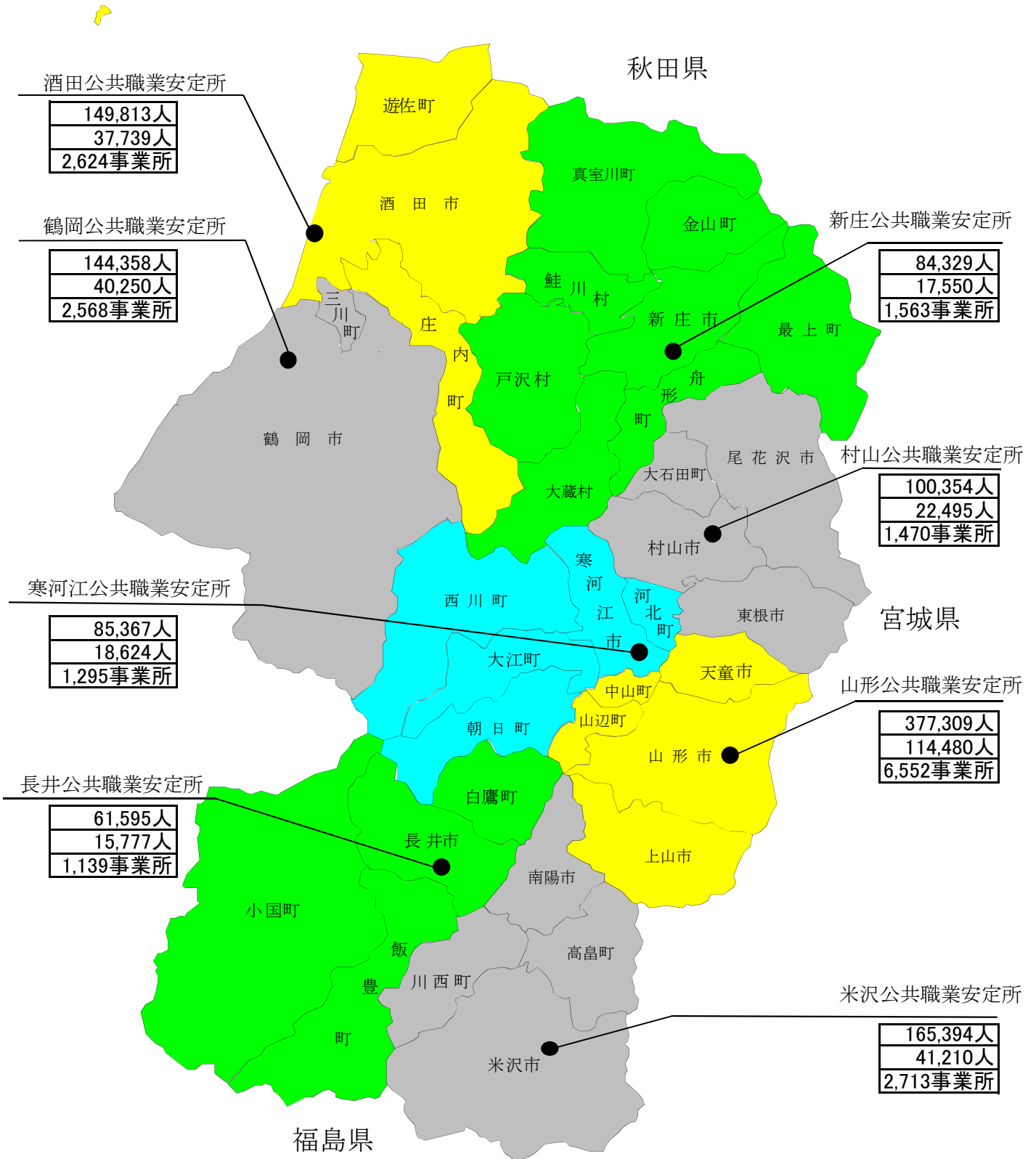

推計人口は、平成22年国勢調査速報値人口を基に遡及改定(補間補正)した数値である。〔山形県総務部統計企画課〕
雇用保険は平成24年3月31日現在

山形県計

県内総人口	1,168,789人
雇用保険被保険者数	308,125人
雇用保険適用事業所数	19,924事業所

目 次

1	山形県のあらまし	1
2	平成23年度における雇用対策の概要	9
	【平成23年度山形労働局職業安定行政の重点施策】	
3	山形労働局職業安定行政組織	19
4	山形労働局職業安定部組織	20
5	公共職業安定所一覧	21
6	公共職業能力開発施設一覧	22
7	公共職業安定所別学校数	23
	 【A 職業紹介関係】	
I	職業紹介状況（新規学卒者を除く）	
1	一般職業紹介業務主標（パートタイムを含む）	24
2	職業紹介状況	
	（1）求 人（パートタイムを除く）	30
	（2）求 職（ 〃 ）	31
	（3）紹 介（ 〃 ）	33
	（4）就 職（ 〃 ）	34
	（5）充 足（ 〃 ）	35
	（6）パートタイム	36
	（7）職業紹介状況の推移（パートタイムを含む）	38
3	産業別・規模別 新規求人状況（パートタイムを含む）	40
4	年齢別・職業別 常用職業紹介状況（パートタイムを含む）	
	年齢別状況	44
	職業別状況	53
5	態様別 常用新規求職状況（パートタイムを含む）	58
6	産業別・規模別 常用就職状況（パートタイムを含む）	59
7	地域別 常用就職状況（パートタイムを含む）	60
8	安定所別 一般職業紹介状況（パートタイムを含む）	
	（1）新規求人	61
	（2）新規求職	62
	（3）就 職	63
	（4）有効求人倍率の推移	64
9	正社員に係る職業紹介状況	66
10	中高年齢者等の職業紹介状況	
	（1）中高年齢者等の一般職業紹介状況（パートタイムを含む）	68
11	障害者の職業紹介状況	
	（1）職業紹介状況	76
	（2）産業別・職業別・障害部位別就職状況	76
	（3）登録者の状況	78
	（4）障害者雇用状況	79

II	新規学卒者の職業紹介状況		
1	新規学卒者の職業紹介状況		
	(1)都道府県別就職状況	-----	80
	(2)産業別・就職状況	-----	82
	(3)規模別求人・就職状況	-----	84
	(4)安定所別求職・求人・就職状況	-----	86
2	新規学卒者初任給の推移	-----	88
III	監察状況		
1	公共職業安定所の監察事項	-----	90
2	公共職業安定所別の監察状況	-----	91
	【B 雇用保険関係】		
I	適用・給付状況		
1	雇用保険適用・給付関係主要業務取扱状況（年度別・安定所別）	----	92
2	適用事業数及び被保険者数（産業別・規模別・安定所別）		
	(1)適用事業所数	-----	98
	(2)被保険者数	-----	100
3	雇用保険受給者の就職状況	-----	102
4	教育訓練給付状況（訓練内容別）	-----	103
5	雇用保険二事業関係給付金支給決定状況	-----	104
6	失業等給付金不正受給摘発状況	-----	106
II	返納金等取扱状況		
1	返納金等取扱状況	-----	108
	【C 参考資料】		
1	国勢調査結果概要（平成17年・22年国勢調査）		
	(1)人口・世帯数	-----	110
	(2)年齢3区分別人口・各指数	-----	111
	(3)労働力人口（15歳以上）	-----	112
	(4)産業3区分別就業者数（15歳以上）	-----	113
	(5)産業別就業者数（15歳以上）	-----	114
2	用語の定義		115

1 山形県のあらまし

【位置・地勢】

山形県は、本州東北部の日本海側に位置し、西北部が日本海に面している。北は秋田県、東南は宮城、福島両県、西南は新潟県にそれぞれ隣接し、東西約97Km、南北約164Kmで東西に狭く南北に長い。総面積は※9,323.46km²で全国第9位、東北6県で第5位の広さとなっている。

奥羽山脈、出羽山地及び越後山脈との間に置賜、村山、最上の三盆地をはさみ、海岸に庄内平野を展開し、これを最上川が貫流して日本海に注いでいる。奥羽山脈は御所山（船形山）、蔵王山、吾妻山などの火山を伴い、1,000m以上の山が多い。ここを源とする最上川支流の各河川はいずれも短く、傾斜が急なために、各盆地に扇状地をつくっている。出羽山地は鳥海山、月山など山容の優れた火山があり、その南には朝日山塊、飯豊山塊が続いている。総面積に対する山地の割合は実に7割を占めている。

資料出所：「山形県勢要覧（平成24年刊）」（山形県総務部総合政策局統計企画課）

※国土交通省国土地理院「平成23年全国都道府県市区町村別面積調」

ただし一部、境界未定のために、総務省自治行政局の参考値を用いている

【人口と世帯】

平成23年10月1日現在の県人口は1,161,294人で、前年に比べ7,630人（0.65%）の減少となっている。世帯数は390,950世帯で、前年に比べ2,342世帯（0.60%）増加した。その結果、1世帯当たり人員は2.97人となり、前年（3.01人）より0.04人減少している。

また、人口推移を自然動態と社会動態の人口動態からみると、

自然動態……平成22年10月から23年9月までの出生数は8,706人、死亡数14,731人で6,025人の自然減少となっている。

社会動態……平成22年10月から23年9月までに他の都道府県から転入した人は16,392人、他の都道府県へ転出した人は17,997人で、1,605人の転出超過となっている。

本県の人口は、昭和25年に、戦後の引揚げや、それに伴う第一次ベビーブームにより、ピークの135万7千人となった。その後、日本の経済は、昭和30年から48年の第一次オイルショックまでの間、GDPが年率約10%の高度成長を遂げ、我が国の地域構造にも大きな変化をもたらし、東京、大阪等の大都市圏への人口の集中的な移動が生じた。この結果、東北、九州を中心に約半数の県で人口が減少し、本県の人口も長期にわたり減少が続き、48年には121万4千人となった。しかし、49年からは、オイルショックを契機とした高度成長から安定成長へ移行したことに伴い人口移動が減少し、本県においては農村工業導入促進法等に基づく就業機会の増加なども加わって人口が増加に転じ、60年には126万人台に回復した。その後、横ばい状態となったが、平成元年以降、社会減少が自然増加を上回ったこと、平成9年以降は自然減少も加わったことから、再び減少傾向となった。平成19年は戦後初めて120万人を割り込み、平成21年には社会減少が自然減少を初めて下回った。

資料出所：「山形県勢要覧（平成24年刊）」（山形県総務部総合政策局統計企画課）

【図表1：山形県の人口ピラミッド】

【交 通】

鉄道は、JR奥羽本線・羽越本線を幹線として、陸羽東線、陸羽西線、仙山線、左沢線、米坂線およびフラワー長井線が連絡している。

平成4年7月に開通した山形新幹線は山形～東京を3時間弱で結び、平成11年12月には新庄まで延伸されたことにより、首都圏とのアクセスが一層改善されている。

国道は、内陸地域を縦貫する13号線と庄内地域を縦貫する7号線を基幹道路として、47号、48号、112号、113号及び286号などが横断している。

高速道路は、山形自動車道が平成3年7月に東北自動車道と直結し、その後、順次整備が進められ、平成13年8月には整備計画区間になっている月山自動車道を経由し、宮城村田JCTから酒田みなとICまでが開通した。また、県内を縦貫する東北中央自動車道も平成14年9月に山形上山IC～東根IC間が開通するなど整備が着々と進められ、日本海沿岸東北自動車道についても工事が進められている。

空港は、山形空港（東根市）及び庄内空港（酒田市・鶴岡市）の2空港が整備され、国内主要都市と結ばれている。

【観 光】

山形県は、蔵王、鳥海、西吾妻や出羽三山（羽黒山、月山、湯殿山）などの秀麗な山々に囲まれ、南から連なる米沢、山形、新庄の各盆地と庄内平野を「母なる川」、最上川が流れ、四季折々に表情を変える豊かな美しい自然に恵まれた地域である。また、全国でも有数の温泉地であり、全ての市町村に温泉が湧出する全国唯一の県で、山や溪谷に囲まれた温泉、近代的な大型旅館が立ち並ぶ温泉、湯治の温泉、海沿いの温泉など、様々なタイプの温泉を楽しむことができ、国宝「羽黒山五重塔（鶴岡市）」、「上杉家文書、洛中洛外図屏風（米沢市）」などや俳聖・松尾芭蕉の「奥の細道」で有名な山寺立石寺などの歴史的文化遺産、名所・旧跡など魅力ある観光資源が多数存在している。

山形新幹線沿線には「そば街道」と呼ばれるそば処が多数あり、それぞれの自慢の味を楽しむことができ、日本一の生産量を誇る「さくらんぼ」をはじめとした果物が豊富で、1年を通じて果物狩りを体験することができる。また、東北の代表的な夏祭りの一つの「山形花笠まつり」や250余年の伝統ある「新庄まつり」は全国的にも有名であり、多くの観光客で賑わうところである。

【経済・雇用動向】

平成23年度の本県経済・雇用情勢は東日本大震災やタイ王国の洪水被害、記録的な円高等の影響により、厳しい状況がみられたが、その後、穏やかな回復基調で推移した。

個人消費は、東日本大震災の影響もあり低調も、一部に持ち直しの動きもみられ、大型小売店の販売額は前年を上回った。しかし、乗用車・軽自動車は買い控えの動きがみられ新車登録届出

台数が前年を下回った。

また、雇用調整については、米国の金融危機に端を発した世界的な不況による雇用への影響が解消し、倒産件数は政府の景気対応緊急保証制度および中小企業金融円滑化法により倒産が回避され、減少した。

雇用情勢において、平成23年度の新規求人数を産業別にみると、山形県の基幹産業である製造業をはじめ、卸売・小売業やサービス業など、主要産業全般にわたり増加し、前年水準を大幅に上回っているが、求人内容としては、非正規求人の占めるウエイトが高い状況がみられた。

しかしながら、正社員の有効求人倍率（平成23年度平均）は、0.32倍と前年度平均よりも0.08ポイント上昇して、平成22年3月以降連続して前年同月に比べ増加が続いているものの、依然として全国との格差がみられるところである。

有効求人数は、22年3月より連続して前年同月と比べ増加している。

新規求職申込件数は、平成23年6月から前年同月に比べ連続して減少で推移した。新規求職者の状況をみると在職求職者及び離職者ともに減少がみられた。特に事業主都合離職者は減少傾向で推移している。

非正規雇用労働者の解雇、雇止めなどの影響が少なくなり減少傾向を示している。

以上のことから、有効求人倍率（季節調整値）は21年7月の0.33倍を底に緩やかな回復基調で推移し平成24年3月には0.73倍まで上昇しているものの、平成19年2月以降1.0倍を割り込んでいる状態が続いており依然として厳しい雇用情勢となっている。

平成24年3月高校卒業者の就職状況をみると、県内求人数は平成24年4月末現在（最終分）で前年度比12.0%増となり、産業別では、建設業（32.9%増）、製造業（7.9%増）、卸売業・小売業（19.2%増）、飲食店・宿泊業（32.4%増）、医療・福祉（1.4%増）、サービス業（10.0%増）と主要産業の全てにおいて前年を上回った。県外求人数は前年度比18.5%減となり、県内・県外を合わせた求人数は前年度比2.2%増となった。

高卒求職者数については、全体で前年度比1.3%減、うち県内希望者数が1.7%増となった。その結果、求人倍率は全体で1.48倍となり前年度を0.05ポイント上回り、県内の求人倍率については1.41倍となり前年度を0.13ポイント上回った。最終就職決定率は99.0%となり、前年度を0.9ポイント上回った。

大学等卒業者の就職決定率については、高等専門学校は前年度と同数の100%となり、専修学校、短期大学及び大学においては前年度を上回る結果となった。

【図表2：新規求人倍率の推移】

【図表3：産業別・新規求人の構成比】

【図表4：有効求人倍率の推移】

【図表5：新規学卒者の県内求人倍率の推移】

【図表6：新規学卒者の就職率の推移】

【各地域の状況】

〈村山地域〉ハローワーク山形・村山・寒河江所管内

平成23年度有効求人倍率（パートを含む全数）0.86倍 [前年度比+0.29P]

村山地域には県内人口の48.2%が集中しており、県内人口のほぼ半数を占めている。これは、地域別市町村民所得にも現れており、村山地域は県全体の51.6%と半数を占めている。

また、民営事業所数では県全体の46.8%、製造品出荷額等では39.1%、年間商品販売額では57.9%を占め県経済の中心地域となっている。

経済活動別にみると、商業、サービス業の集積が高い特徴がある。特に、年間商品販売額が県全体の販売額のほぼ6割を占めていることや、卸売・小売業と金融・保険業などの割合が他の地域と比較して高いことから、この地域が県商業の中心地域であることを示している。

また、製造業についても、製造品出荷額等は県内で最も大きく、各種製造業の集積が高いことを示している。

平成23年度における年間新規求人数（パートを含む全数）は県全体の52.0%、新規求職申込件数（同）は50.3%を占めており、県内求人・求職の約半分を担っている。

〈置賜地域〉ハローワーク米沢・長井所管内

平成23年度有効求人倍率（同）0.71倍 [同+0.23P]

置賜地域の人口は、県内のほぼ2割を占めている。

産業別総生産構成比をみると、他の地域と比較して製造業の占める割合が最も高く、製造品出荷額等は、村山地域に次いで2番目となっている。業種別には、情報通信、電子部品・デバイスなどのIT関連業種の占める割合が高く、この地域の製造品出荷額等のほぼ5割を占めており、IT関連製造業の集積が高い特徴がある。

一方、商業においては、商店数、従業者数、年間商品販売額のすべてにおいて、庄内地域に次ぐ3番目の規模にとどまっており、製造業と対照を成している。

平成23年度における年間新規求人数（パートを含む全数）は、県全体の15.7%、新規求職申込件数（同）は19.0%を占めている。

〈庄内地域〉ハローワーク酒田・鶴岡所管内

平成23年度有効求人倍率（同）0.85倍 [同+0.28P]

庄内地域の人口は、村山地域に次いで多く、面積がほぼ等しい置賜地域の約1.3倍となっている。

産業別総生産構成比でみると、商業については、村山地域に次ぐ規模となっており、特に卸売業の占める割合が高い特徴がある。一方、製造業については、製造品出荷額等の数字が示すとおり、他の地域と比較してその割合は低いものとなっている。また、電子部品・デバイスの占める割合が高い水準であること、食品・飲料等の出荷額も比較的大きいなどの特徴がある。

平成23年度における年間新規求人数（パートを含む全数）は県全体の23.8%、新規求職申込件数（同）は23.6%を占めている。

〈最上地域〉ハローワーク新庄所管内

平成23年度有効求人倍率（同）0.83倍 [同+0.40P]

最上地域の人口は、県内の比率では7.2%と最も小さく、経済の規模についても最も小規模なものとなっている。

農業、林業などの第一次産業の就業者数割合が県内で最も高い特徴がある。また、産業別の総生産構成比を見ると、農林水産業、政府サービス生産者の占める割合は、他の地域と比較して高い一方、製造業などの占める割合は比較的低いものとなっている。

平成23年度における年間新規求人数（パートを含む全数）は県全体の8.5%、新規求職申込件数（同）は7.1%となっている。

【地域別主要指標】

区 分	就業者数 (千人)	構成比 (%)	事業所数	構成比 (%)	製造品 出荷額等 (億円)	構成比 %	年間商品 販売額(億円)	構成比 %
県 計	566	100.0	64,257	100.0	27,559	100.0	27,027	100.0
村山地域	274	48.4	30,064	46.8	10,772	39.1	15,658	57.9
置賜地域	110	19.4	12,783	19.9	10,894	39.5	3,726	13.8
庄内地域	142	25.1	16,450	25.6	5,144	18.7	6,407	23.7
最上地域	40	7.1	4,960	7.7	744	2.7	1,236	4.6

資料出所：「山形県の商工業（平成24年3月）」（山形県商工観光部）

就業者数：「平成22年国勢調査（平成22年10月1日現在）」（総務省統計局）

事業所数：「平成21年経済センサス」（総務省統計局）

製造品出荷額等：「平成22年山形県の工業」（山形県統計企画課）

年間商品販売額：「平成19年山形県の商業」（山形県統計企画課）

図表1 山形県の人口ピラミット

平成22年10月1日現在

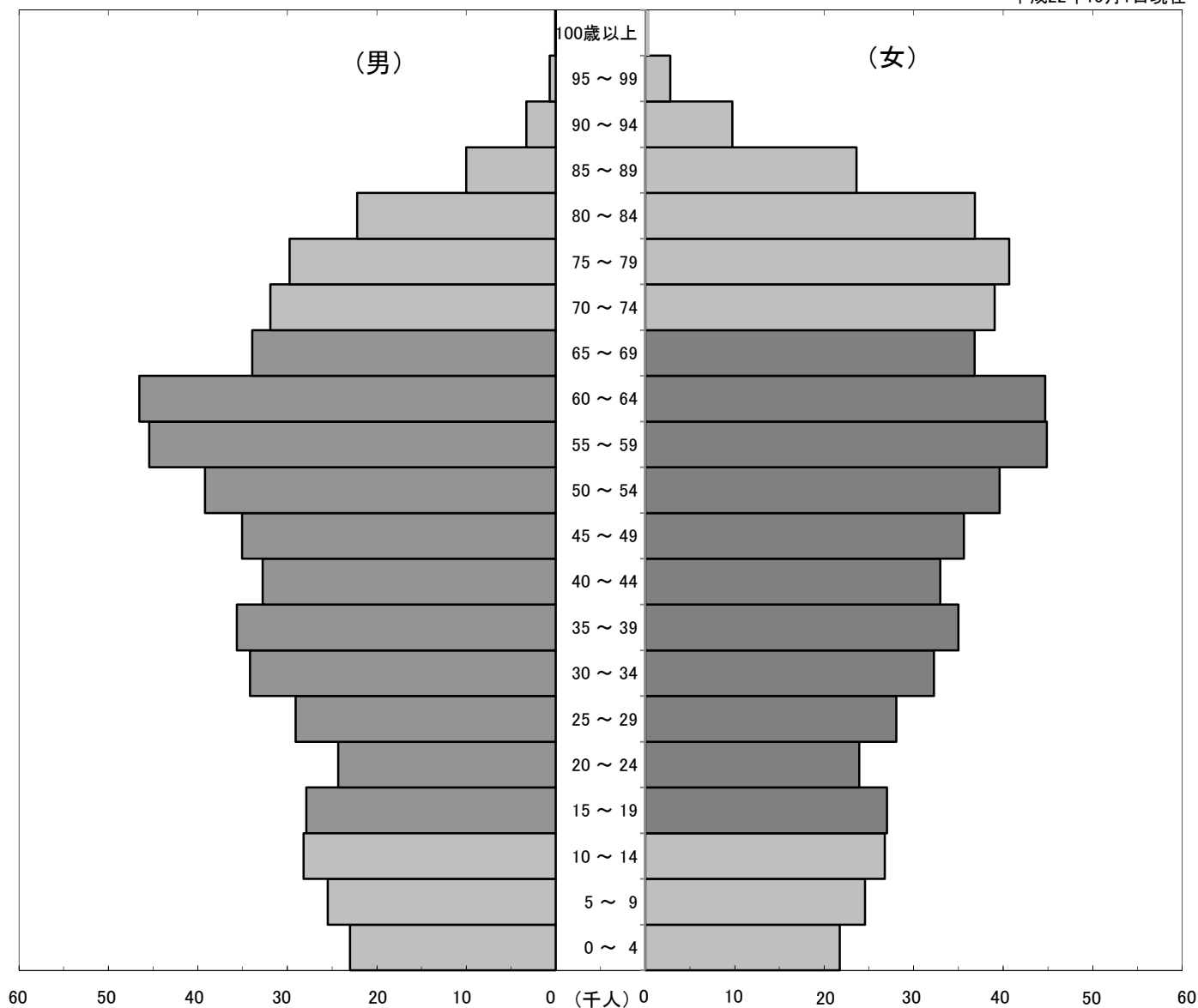

年齢階級別人口

単位：年齢＝歳、人口＝人

年齢階級	0～14	15～19	20～24	25～29	30～34	35～39	40～44	45～49	50～54	55～59	60～64	65歳以上
男	76,678	27,867	24,314	29,089	34,173	35,653	32,755	35,053	39,193	45,433	46,540	131,799
女	73,081	27,031	23,928	28,060	32,272	34,996	32,959	35,606	39,609	44,876	44,703	189,923
合計	149,759	54,898	48,242	57,149	66,445	70,649	65,714	70,659	78,802	90,309	91,243	321,722

(年齢不詳数は含まれてない)

図表2 新規求人倍率の推移(学卒を除きパートタイムを含む全数)

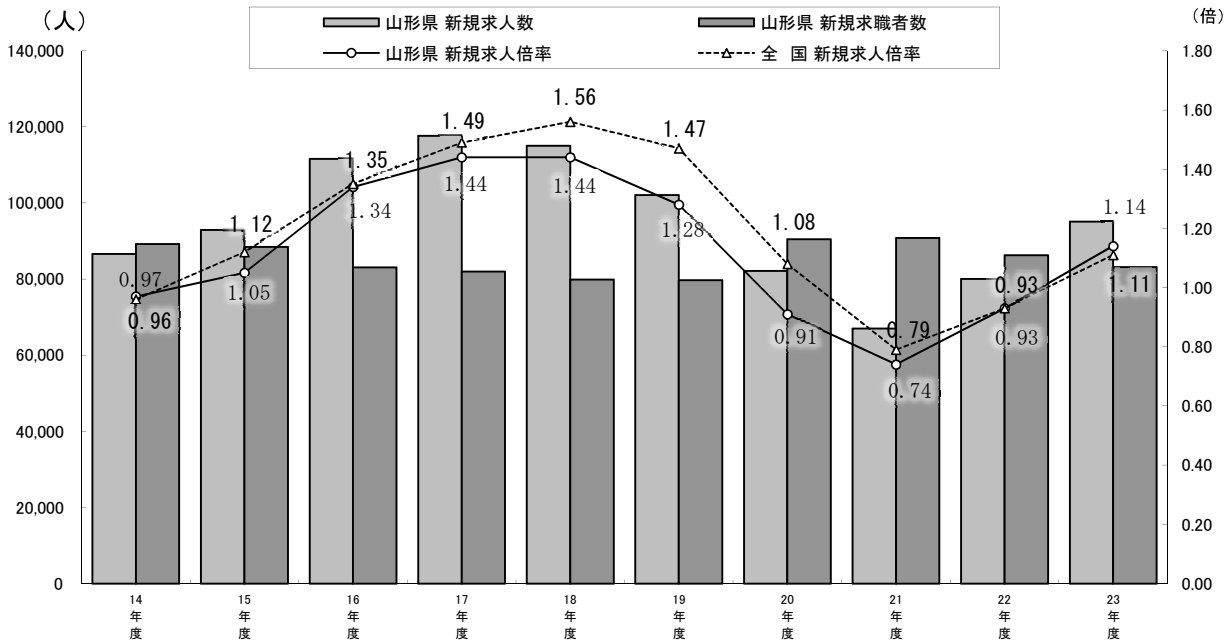

単位: 求人・求職者数=人、倍率=倍

区分	14年度	15年度	16年度	17年度	18年度	19年度	20年度	21年度	22年度	23年度	
山形県	新規求人数	86,625	92,953	111,586	117,658	115,064	102,038	82,185	66,995	80,055	95,118
	新規求職者数	89,205	88,492	83,088	81,965	79,885	79,719	90,478	90,768	86,298	83,153
	新規求人倍率	0.97	1.05	1.34	1.44	1.44	1.28	0.91	0.74	0.93	1.14
全国	新規求人倍率	0.96	1.12	1.35	1.49	1.56	1.47	1.08	0.79	0.93	1.11

図表3 産業別・新規求人の構成比(学卒を除きパートタイムを含む一般)

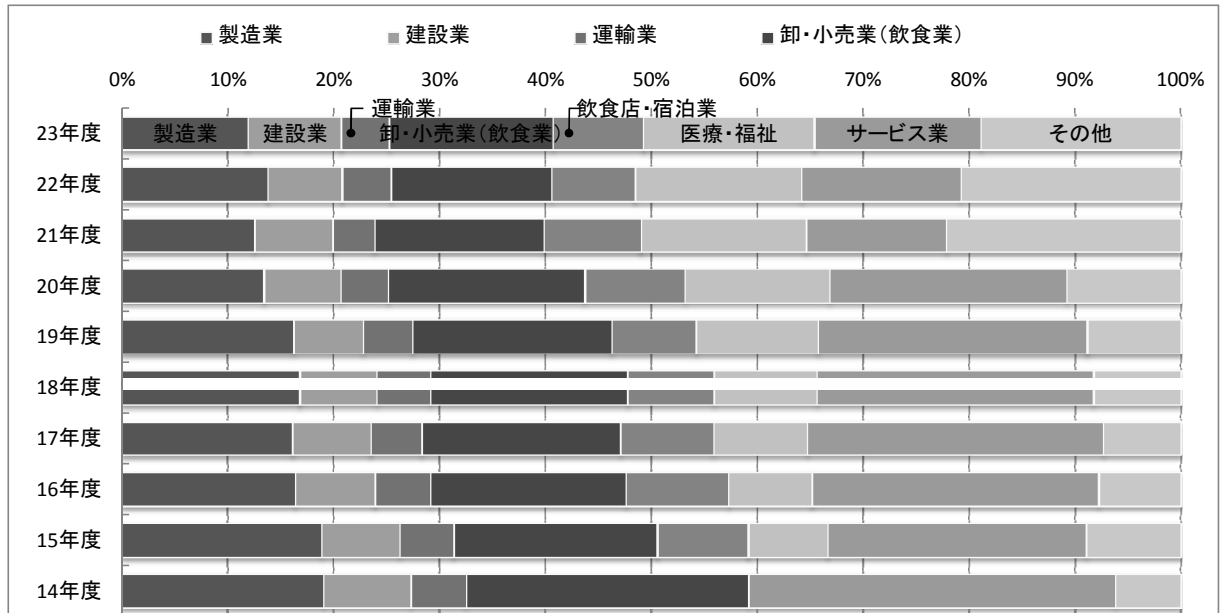

単位: 人

区分	14年度	15年度	16年度	17年度	18年度	19年度	20年度	21年度	22年度	23年度
製造業	16,530	17,536	18,239	18,978	19,343	16,561	11,028	8,391	11,023	11,335
建設業	7,126	6,856	8,445	8,679	8,343	6,705	5,967	4,945	5,629	8,386
運輸業	4,520	4,750	5,829	5,688	5,844	4,767	3,698	2,671	3,725	4,319
卸・小売業(飲食業)	23,076	17,861	20,641	22,052	21,426	19,179	15,229	10,698	12,097	14,671
飲食店・宿泊業		7,970	10,779	10,319	9,381	8,121	7,771	6,128	6,329	8,149
医療・福祉		6,989	8,792	10,434	11,129	11,744	11,233	10,450	12,566	15,327
サービス業	29,998	22,676	30,200	32,889	30,092	25,930	18,401	8,885	12,036	14,949
その他	5,375	8,315	8,661	8,619	9,506	9,031	8,858	14,827	16,650	17,982

図表4 有効求人倍率の推移(学卒を除きパートタイムを含む全数)

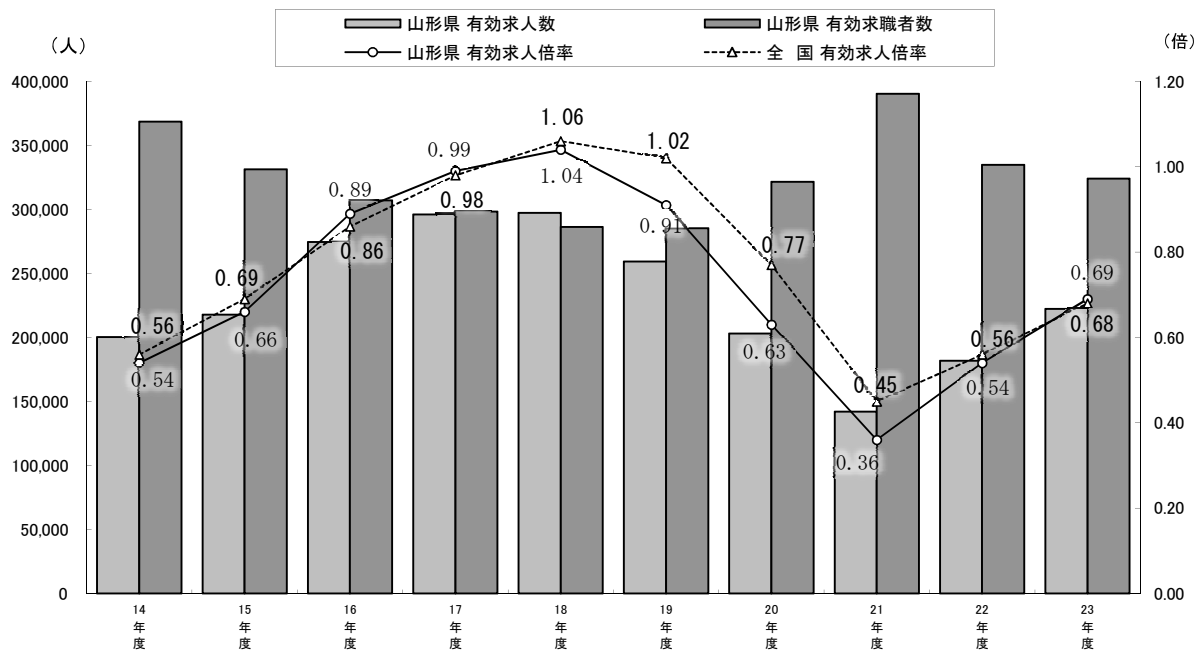

単位: 求人・求職者数=人、倍率=倍

区分	14年度	15年度	16年度	17年度	18年度	19年度	20年度	21年度	22年度	23年度	
山形県	有効求人人数	200,413	217,924	274,673	296,159	297,257	259,339	203,131	142,032	181,737	222,280
	有効求職者数	368,528	331,354	307,044	298,290	286,328	285,235	321,439	390,246	334,730	324,109
	有効求人倍率	0.54	0.66	0.89	0.99	1.04	0.91	0.63	0.36	0.54	0.69
全国	有効求人倍率	0.56	0.69	0.86	0.98	1.06	1.02	0.77	0.45	0.56	0.68

図表5 新規学卒者の就職率の推移

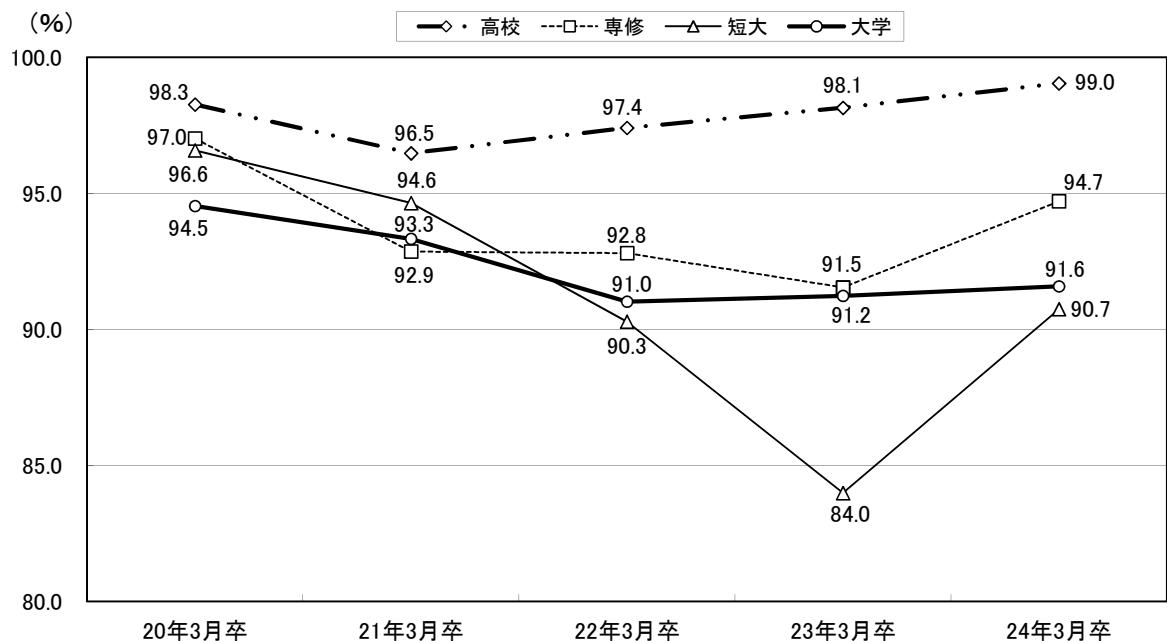

単位: 人

区分	20年3月卒		21年3月卒		22年3月卒		23年3月卒		24年3月卒	
	求職者数	就職者数	求職者数	就職者数	求職者数	就職者数	求職者数	就職者数	求職者数	就職者数
高等学校	3,164	3,109	2,862	2,761	2,617	2,549	2,637	2,588	2,604	2,579
専修学校	536	520	518	481	514	477	449	411	510	483
短期大学	613	592	597	565	535	483	568	477	540	490
大学	1,774	1,677	1,678	1,566	1,503	1,368	1,642	1,498	1,615	1,479

2 平成23年度における雇用対策の概要

【平成23年度山形労働局職業安定行政の重点施策】

1 現下の厳しい経済・雇用情勢を踏まえた雇用対策の推進

(1) 東日本大震災の被災者等に対する雇用施策の実施

ア 重点分野雇用創造事業等による確実な雇用創出

被災者の雇用を確保するため、重点分野雇用創造事業を拡充しており、「震災対応事業」として、県若しくは市町村による直接雇用又は企業等への委託による雇用により、被災者の雇用機会を創出する。また、県において、震災の影響による失業者等を対象とした就労研修型雇用事業を実施し、より安定的な雇用機会を創出する。

イ 被災者の新たな就職に向けた支援

被災者と仕事とのマッチング体制の構築（『日本はひとつ』ハローワーク・プロジェクト）

被災地からの避難者に対し、公共職業安定所の全国ネットワークを活用し、求人・求職の効果的なマッチングを図る体制を整備し、増大する復旧事業や様々な分野の就労機会を確実に被災者の就労につなげていくためには、地方自治体、国の出先機関、関係団体等が情報の共有化を図り、生活支援から就労支援までを一体的に行う必要がある。

このため、労働局が中心となり、自治体、国の出先機関、産業界等関係団体を構成員とする『日本はひとつ』山形県しごと協議会を設置し、協議会の構成団体間での雇用に繋がるあらゆる情報の共有、支援策等の事業主や被災者への周知・相談に対応すること、など合意事項を推進する。

また、『日本はひとつ』ハローワーク」として公共職業安定所の機能を拡大し、避難所へのきめ細かな出張相談、農林漁業者・自営業者に対する支援、機動的に拡充・実施される職業訓練の効果的なマッチング等を推進する。

◎被災者雇用開発助成金の活用

被災離職者等を雇い入れる事業主に対して助成金を支給する被災者雇用開発助成金が創設され、これを活用し、被災離職者等の雇用の促進を図る。

◎ 職業訓練の拡充等

被災地域の離職者等に対する建設関連分野の職業訓練を始めとした公共職業訓練を拡充する。また、被災により離職した者について、訓練期間中の生活支援としての給付を支給するとともに、被災地域の訓練生等に対する学卒者訓練や在職者訓練の受講料等を免除する。

◎ 避難所への出張相談と被災者のニーズに対応した求人開拓

公共職業安定所と県、市町村の連携による避難所におけるきめ細かな出張職業相談を実施する。障がい者の就労ニーズを把握した場合には、地域障害者職業センターが訪問相談を実施する。また、出張相談や就職説明会の実施に当たっては、民間の職業紹介会社等からの参加希望も踏まえ、官民が連携して取り組む。

これらに併せて、被災地内外の住居や生活に関するきめ細かい情報提供・相談等の支援を行う。

◎ 広域に就職活動を行う者への支援

公共職業安定所を活用し、広域で就職活動や就職に伴う転居を行う場合に、広域就職活動費や移転費を支給することにより、被災者等の地元以外での就職を支援する。

◎ 被災した新規学卒者等への就職支援

やまがた新卒応援ハローワークに「学生等震災特別相談窓口」を設置しており、採用内定取消しを受けた学生等への相談や就職支援を実施する。

また、震災の影響により、就職が決まらず卒業した者を支援するため、被災地に居住する卒業後三年以内の既卒者を雇用する事業主に対する奨励金を拡充したことから、これを活用するなどして、公共職業安定所の全国ネットワークによる被災者向けの求人確保に取り組む。

さらに、公共職業安定所等が中心となり、被災した学生等のための専用求人（住居の提供が可能な求人、面接旅費等を支給する求人、労働条件が良好な求人）の開拓、居住地以外での就職を希望する場合の各都道府県労働局間の連携による希望求人の提供、新卒応援ハローワーク等の体制強化等の取組により、被災した学生の就職を強力に支援する。

◎ 復旧工事における災害防止対策等の徹底

がれき処理作業等の復旧工事に従事する労働者を雇用する事業主に対し、労働者等の粉じん障害防止、石綿障害防止、有機溶剤中毒防止等のために、それぞれ適切な保護具を使用させるよう指導する。また、関係団体を通じ、作業に当たって留意すべき事項（①作業員への教育、②服装、③作業計画、④作業間の連絡調整、⑤危険箇所への立入禁止）を周知するとともに指導を徹底し、被災地での復旧工事における労働災害や健康障害の防止対策を徹底する。

ウ 被災者の雇用の維持・生活の安定

◎ 雇用調整助成金等の拡充等

災害救助法適用地域（東京都を除く。以下「被災地域」という。）に所在する事業所の事業主及び当該事業所と一定規模以上の経済的関係を有する事業主について、最近3カ月としている生産量等の確認期間を最近1カ月に短縮するなどの特例措置や津波被害等により書類を紛失した事業所について、手続きの簡素化を講じており、引き続き事業主への迅速な支援に取り組む。

さらに、被災地域に所在する事業所の事業主及び当該事業所等と一定規模以上の経済的関係を有する事業主について、特例対象期間中に開始した休業については、これまでの支給日数にかかわらず、最大300日間の受給を可能にするとともに、被保険者期間が6カ月未満の者を引き続き当該助成金の対象とする更なる特例措置を実施しており、企業の雇用維持への取組を強力に支援する。

◎ 労働保険料の免除等

労働保険に関し、被災地の事業所で、震災による被害を受けたことにより、賃金の支払いに著しい支障が生じている場合等に、保険料等の負担の免除や減免等を行う措置を講じ、被災事業所の業務の再開を支援する。

◎ 雇用保険の特例措置及び延長給付の更なる拡充

事業所が震災被害を受けたことにより休業を余儀なくされ賃金を受けることができない者及び再雇用が予定されているものの一時的に離職を余儀なくされた者に失業給付を支給する特例措置を適切に実施するとともに、震災により休業及び離職を余儀なくされた者の失業給付の給付日数について、原則60日分の個別延長給付に加え、更に60日分を延長する特例措置が実施されているところであり、これらにより生活の安定を図る。

◎ 未払賃金立替払の請求促進・迅速な支払

未払賃金立替払制度について、申請手続きを簡略化して被災地域の労働者の申請負担を軽減し、迅速な支払いを実施する。

◎ 解雇、雇止め等への対応

被災に伴い解雇、雇止め等のおそれがある派遣労働者、有期契約労働者及びパートタイム労働者について、事業主が雇用の安定と保護を図るために最大限の配慮をするよう指導に努めるとともに、きめ

細かな労働相談等を通じて個々の事情を把握しつつ、雇用の継続・確保を図る。

◎ 妊娠・出産・育児休業等を理由とする不利益取扱い等への対応

被災者等からの産前産後休業及び育児休業等を理由とする解雇その他不利益取扱いや、性別を理由とする解雇その他不利益取扱いに係る相談、母性健康管理に係る相談及びパートタイム労働に係る相談等について、適切かつきめ細やかな対応を行う。

(2) 新卒者・若年者支援の強化

ア 新規学卒者の就職支援

適切な職業選択を図るためには、早い時期からの職業意識形成が必要であることから、中学・高校の生徒に対し、様々な企業の人事担当者や社会人等を講師とする職業講話やインターンシップの実施、高校2年生と3年生を対象とした民間教育訓練機関への委託による就職ガイダンスの開催、職業理解や企業理解を促進するための職場見学を推奨するとともに、大学等の学生に対する各種セミナーの開催に努める。

また、厳しい経済情勢の下、新規学卒者に対する求人数の十分な確保等について、懸念されるなか、地域活性化及び熟練技能の継承といった観点から、県内への若年労働力確保は必要不可欠であるため、経済団体及び事業主に対する山形県知事・山形労働局長連名による要請文書の発出及び「山形新卒者就職応援本部」を活用した要請行動等を実施するとともに、学生就職ガイダンス及び高校生対象就職面接会等を開催するなど、新規学卒者の就職内定率向上を目指す。

さらに、ハローワークに配置されている学卒ジョブサポーターを活用し、積極的な早期求人開拓を実施するほか、学校訪問による未内定者の把握、「やまがた新卒応援ハローワーク」への誘導、必要に応じた担当者制による職業相談・職業紹介等の個別支援を行うとともに、就職後の職場定着指導を行い早期離職防止に努める。

イ 既卒者に対する就職支援

卒業後3年以内の既卒者の就職を促進するために、雇用対策法に基づく「青少年雇用機会確保指針」の事業主に対する周知を引き続き進める。また、卒業後3年以内の既卒者を採用する事業主に奨励金を支給する「新卒者就職実現プロジェクト事業」及び新卒者・既卒者を専門に支援する「やまがた新卒応援ハローワーク」の周知を進め、一層の活用促進を図り、既卒者の応募機会拡大及び就職促進に努める。

(3) 地域の実情を踏まえた雇用対策の推進

ア 雇用情勢が厳しい地域等への支援

地域雇用開発促進法に基づく雇用開発促進地域として、平成21年4月1日から最上地域、平成22年5月1日から西村山地域、平成22年10月1日から東南置賜地域、西置賜地域、鶴岡地域が認められ、さらに酒田地域については平成22年10月1日から再指定となった。加えて、本年4月1日に、東南村山地域、北村山地域が認められ、県内全域が雇用開発促進地域となった。こうした中、雇用開発に取り組む事業主を支援する地域雇用開発助成金等の活用を、県及び市町村と連携して周知に努め、地域における雇用機会の増大を図る。

また、県が国からの基金を造成して実施している二事業のうち、緊急雇用創出事業により離職者の一時的な雇用機会の確保を図るとともに、ふるさと雇用再生特別基金事業により継続的な雇用機会についても確保を図っていく。

さらに、平成21年度から前述の事業に加えて、「重点分野雇用創造事業」が創設され、平成22年10月8日に閣議決定された「円高・デフレ対応のための緊急総合経済対策」において、この対象分野が「教育・研究」分野を含む7分野に拡大されたことに伴い、引き続き当該事業とハローワークとの連携を

促し、その効果的運用を図る。

(4) ハローワークを拠点とした積極的就労・生活支援対策及び職業能力開発の充実強化

ア 求職者支援制度の創設と担当者制による就職促進

雇用保険（失業給付）を受給できない求職者に、無料の職業訓練や訓練期間中の生活を支援し、訓練受講を容易にするための給付を行うこととした職業訓練の実施等による特定求職者の就職の支援に関する法律が成立したところである。10月1日の施行には、緊急人材育成支援事業からの円滑な移行に向け、求職者等に対する周知・広報などの取組を実施する。

なお、就職の実現のために、きめ細かな支援が必要な訓練修了者に対しては、担当者制による個別支援を行う。

イ 雇用保険の機能強化

雇用保険制度において、セーフティネットとしての機能強化を図るため、「基本手当日額の下限額の引上げ」や「再就職手当及び常用就職支度手当の給付率引上げ」等を盛り込んだ雇用保険法等の改正に伴い、雇用保険受給者等に対する周知・広報などの取組を実施し、円滑な施行に努める。

ウ 地域生活福祉・就労支援協議会によるワンストップサービスの推進

各地域の地方公共団体を始めとする福祉部門の関係機関と雇用部門の各機関により平成22年度から設置されている「地域生活福祉・就労支援協議会」を活用し、生活や住居に困窮する者が第二のセーフティネット支援策等の施策の一層の周知・広報を図る。また、生活保護や住宅手当の受給者等の就労による自立を促進するため、福祉施策を担う地方自治体とハローワークが連携し、新たな就労支援体制の構築を図るとともに、住居・生活支援アドバイザーによる適切な施設案内・関係機関への誘導等により、年間を通じたワンストップサービスの充実を図る。

エ メンタルヘルス相談機能、多重債務相談機能等の強化

非正規労働者等については、キャリアアップハローワークやまがた（非正規労働者総合支援センター）において、担当者制によるきめ細かな職業相談・職業紹介、職業訓練、訓練期間中の生活保障、住宅確保に係る相談等、安定就労に向けた様々な支援をワンストップで提供し、さらに、平成22年度から非正規労働者総合支援事業の一環として実施している臨床心理士などの専門家による巡回相談を、県内ハローワークに拡充し求職者ニーズに応じた同様のサービス提供を図る。

オ ハローワークにおける年金相談のための支援

雇用保険と年金等に関する相談をハローワークにおいてワンストップで行うため、高年齢層の受給者数が多くニーズが見込まれる山形所と酒田所に相談コーナーを平成23年度から設置し、雇用保険と年金の併給調整や国民健康保険料（税）の軽減措置に関する相談を週1日程度行い、利用者の利便性向上を図る。

カ 山形県との密接な連携による地域雇用対策の実施

「山形県地域共同就職支援センター」（都道府県等連携型ふるさとハローワーク：山形市に平成21年3月設置）において、ハローワークにおける職業相談・職業紹介等の国が行う雇用対策と地域の実情を踏まえて県が実施する雇用対策とを密接に連携させた地域就職支援を実施する。

また、県が基金の実施主体として行う「ふるさと雇用再生特別交付金事業」及び「緊急雇用創出事業」において、離職を余儀なくされた非正規労働者・障害者・高齢者及び年長フリーターの状況や就職が困難な失業者の属性など、地域ごとに異なる情勢を事業実施団体等に情報提供するなど必要な協力を行い、地域における緊急性や必要性を踏まえ、適切な事業実施の推進を支援する。

(5) 雇用の維持支援の強化

ア 雇用調整助成金等の迅速な支給

雇用調整助成金・中小企業緊急雇用安定助成金の支給申請について初回は2か月以内、2回目以降は1か月以内の支給を目指すこととしていることから、今後も迅速な支給に努める。

イ 雇用調整助成金等の支給要件の緩和による雇用維持

平成22年12月から、急激な円高の影響を受けた事業主の雇用維持を支援するため、要件緩和を行い、雇用を維持する事業主の支援に取り組む。

ウ 不正受給防止対策の強化

不正受給防止に係るリーフレットの配布や実地調査を積極的に行うことにより、不正受給の未然防止に努める。

エ 再就職援助計画対象労働者の再就職支援

やむを得ず雇用調整を実施するために再就職援助計画を提出した事業主に対しては、再就職援助計画の対象労働者が行う求職活動等再就職支援に努めるよう積極的に働きかける。

その際、労働移動支援助成金について丁寧に説明し、再就職支援に向けた同助成金の活用を促進を図る。さらに、再就職援助計画の提出義務のない事業主が任意に再就職援助計画を提出した場合でも同助成金を活用できることを周知するよう努める。

県においては、企業の経営基盤の強化により、雇用を維持し、失業者の抑制を図る。

(8) 職業訓練の推進による再就職支援

ア 人材ニーズを踏まえた計画的な人材育成の推進

関係機関と十分な協議を行い、公共職業訓練及び求職者支援制度における職業訓練について、県と共同して、人材ニーズを踏まえた訓練等を推進する。

イ 離職者訓練の推進

雇用失業情勢の悪化に伴い、失業者が増加する中で、再就職に必要な知識・技能を付与するために、積極的かつ効果的な受講あっせんに努める。

また、効果的な訓練コースの設定に当たって地域訓練協議会を開催し、必要な地域の人材ニーズ、訓練ニーズ等に関して、把握した情報を提供するなど、独立行政法人雇用・能力開発機構山形センター及び県に対する協力を積極的に行う。

ウ 緊急人材育成支援事業の活用促進

求職者支援制度の制度化までの間、緊急人材育成支援事業を活用し、基金訓練を受講することが適当であると考えられる者に対して適切に受講勧奨を行い、関係機関との連携の下、再就職等に向けた支援に努める。

また、訓練・生活支援給付についても、求職者への周知を適切に行う。

(9) ジョブ・カード制度の推進

ア ジョブカード運営本部を開催し、県を始めとした関係機関との連携の下、円滑なジョブ・カード制度の推進を図る。

また、ジョブ・カードの活用対象となる職業訓練を、求職者支援の観点からこれまでの雇用型訓練（有期実習型訓練及び実践型人材養成システム）と委託型訓練（日本版デュアルシステム）に加え、公共職業訓練や緊急人材育成支援事業による職業訓練（基金訓練、求職者支援制度により新たな職業訓練が恒久化された場合には当該訓練）にも拡大された場合、これらの対象者に対して、求職者の要望に応じ、可能な限りジョブ・カードを活用したキャリア・コンサルティングを実施し、円滑な再就職の促進を図る。

さらに、ジョブカード制度のメリットや、同制度に関わる助成制度等を積極的に周知するとともに、同訓練に係る求人申込みを受理した場合は、当該求人の充足に向けた取組を積極的に行う。

2 地方公共団体等と連携した雇用対策の実施

地域活性化のためには、労働行政においても雇用対策をはじめとする諸施策を効果的に実施することが必要であり、そのためには、多岐にわたる地域ニーズを地域の視点に立って把握するとともに、県が実施する産業施策、福祉施策、教育施策等との緊密な連携の推進に努める。具体的には、労働局幹部と県知事等県幹部が労働施策全般にわたり意見交換を行う労働関係連絡会議を開催するとともに、雇用施策実施方針を県知事の意見等を踏まえて策定し、地域の実情に合った機動的かつ効果的な雇用施策を実施する。

さらに、地域の実情に応じた施策の効果的な推進を図るため、地方労働審議会等において、行政に対する公労使の意見や要望、課題を把握し、これを行政運営に的確に反映するよう努める。

(1) 労働分野における山形労働局と山形県の連携窓口の活用

平成22年度に引き続き、「山形労働局・山形県労働関係連絡会議」の開催及び職業安定部長を連絡責任者とする県との連絡窓口の活用等により、県が実施する産業施策、福祉施策、教育施策等との緊密な連携を図り、地域の雇用情勢等に係る情報の共有に努めるとともに、相互の連携基盤を一層強化し、効果的な施策の実施を図る。

(2) 県、市町村との連携による総合的な就業・生活支援の実施

緊急雇用創出事業を活用して、県がハローワークプラザやまがた内に設置した「山形県求職者総合支援センター」において、求職者に対する総合的な就業・生活支援を行う。

なお、平成22年度からは、村山所と寒河江所において「山形県求職者総合支援センター」による巡回相談を隔月で実施しているが、平成23年度は米沢所と新庄所でも追加実施することとし、県との連携で更に支援体制を強化する。

(3) 県、市町村と一体となった雇用対策の推進

「山形県地域共同就職支援センター（やまがたワークサテライト）」において、ハローワークにおける国による職業紹介・職業相談の実施と併せて、県が自ら行う施策や地域の雇用失業情勢を踏まえた、就職支援セミナーの開催、介護施設等の職場体験、県内誘致企業に対する就職支援などを行い、国と県の雇用対策を密接に連携させた就職支援を実施する。

また、県が基金の実施主体として行う「ふるさと雇用再生特別交付金事業」及び「緊急雇用創出事業」において、離職を余儀なくされた非正規労働者・障がい者・高齢者及び年長フリーターの状況や就職が困難な失業者の属性など、地域ごとに異なる情勢を事業実施団体等に情報提供するなど必要な協力を行い、地域における緊急性や必要性を踏まえ、適切な事業実施の推進を支援する。

(4) 県が行う産業振興施策との連携

県が行う産業振興施策は、県内経済を活性化させ、新たな雇用の場の創出につながるものであり、労働局・ハローワークはその機能を十分に発揮して人材確保に努める。そのために、県が企業立地を積極的に推進するために設置している「山形県企業立地ワンストップサポートセンター」と連携を密にし、優秀な人材確保に向けた各種情報の提供及び誘致企業に特化した就職面接会を開催するなど、進出企業に対する体系的な就職支援を実施する。

(5) U・Iターン希望者に対する支援

労働局は、県が設置する「山形県Uターン情報センター」にUターン者対象の求人情報の提供を行う等、本県の産業・企業の情報を発信し、Uターン就職を推進する。

さらに、地方就職希望者に対し相談・援助を行うため、東京都（3か所）、愛知県（1か所）、大阪府（2か所）のハローワーク内に設置された地方就職支援コーナーと連携を図り、Uターン希望者に対する支援を行う。

(6) 県、市町村等の雇用関連情報の提供

労働局の「雇用関連情報コーナー」、ハローワークにおいて、県、市町村等の実施する助成金等の雇用関連情報を収集し、利用者のニーズに応じた情報提供を行う。

(7) 県、市町村等と連携した積極的な広報活動の実施

広報活動は、国民全体の労働行政に対する理解と信頼を高めるとともに、各種施策・制度の効果的な周知を行い、その施策目標を実現する観点からも重要な課題であることを踏まえ、広報媒体（パンフレット等）は、労働局等の庁舎のみならず、県、市町村や関係機関を通じ、広く頒布するよう努める。

また、県においては、労働関係法制度等の普及・啓発や男女共同参画社会推進を図るため、メールマガジン「労働やまがた」により企業・労働者に情報発信を行う。

3 若者の自立の実現、女性の就業希望等の実現及び両立支援

(1) 若者に対する総合的な就職支援

働く意欲や心構えが不十分な若者の就職を支援するため、県が設置している山形県若者就職支援センター（ジョブカフェ）とハローワークとの連携により、学卒未就職卒業者や短期間で離転職を繰り返す者、フリーター等の若者に対しきめ細かな職業相談や各種セミナー等を実施する。さらに、若年者トライアル雇用奨励金、若年者等正規雇用化特別奨励金の積極的な活用を促し、常用雇用への移行を促進することなどで雇用機会の拡大を図る。

(2) フリーター等の正規雇用化の推進及びニート等の若者の職業的自立支援の強化

ア フリーター等正規雇用化支援事業の推進

新卒者、無業者・フリーター等職業能力形成機会に恵まれない者に対しては、若者に対する総合的な就職支援を行うとともに、企業における実習と座学とを組み合わせた訓練を提供し、訓練修了者の評価結果のほか職務経歴等の情報をジョブ・カードとして取りまとめ、求職活動などに活用し、求職者と求人企業とのマッチングを促進するジョブ・カード制度の活用・普及に努める。

イ ニート等の若者の職業的自立支援の強化

ニート等の若者に対する地域の支援拠点として県との共同により設置している「庄内地域若者サポートステーション」及び「置賜若者サポートステーション」や本年6月に開所した「やまがた若者サポートステーション」において、相談事業やキャリア支援プログラム、職業体験事業などの展開など、職業的自立支援施策の切れ目無い効果的な推進を図る。

労働局及びハローワークにおいても、これらの事業の周知・普及に努めるなど、効果的・総合的な支援が図られるよう配慮する。

(3) 子育てする女性等に対する再就職支援の充実

子育てをしながら再就職を希望する女性等を支援するため、ハローワークプラザやまがた内の「マザーズサロン」やハローワーク米沢・鶴岡内の「マザーズコーナー」において、県をはじめとした地方公共団体等の子育て女性を応援する関係機関と連携して、仕事と子育ての両立支援等に取り組む企業の情報、保育所・子育て支援サービス等に関する情報等を提供するとともに、求職者のニーズを踏まえた担当制によるきめ細やかな職業相談・職業紹介を行うなど、総合的かつ一貫した就職支援サービスを提供する。特に、独自求人確保等さらなる支援の充実を図る。

また、県をはじめとした地方公共団体等子育て女性の就職支援に取り組む関係機関による「やまがた子育て女性の就職支援協議会」を労働局主催で開催し、地域の関係機関の連携の下で、子育てをしながら就職を希望する者に対する総合的な支援を実施する。

(4) 育児休業、短時間勤務等を利用しやすい職場環境の整備

改正育児・介護休業法の内容が企業に定着するよう周知徹底し、着実な履行確保が図られるよう指導等

を実施する。特に、育児休業の取得等を理由とする不利益取扱いに対しては厳正に対処する。

また、企業において、両立支援制度を利用しやすい職場環境が整備されるよう、雇用管理改善に向けた助言・指導等を行うとともに、積極的な情報提供を行う。

さらに、平成23年4月1日より、改正次世代育成支援対策推進法が全面施行されたことから、履行確保に向けた助言・指導等を行う。

(5) 女性の職業キャリア継続が可能となる環境作りの推進

労働者が性別により差別されることなく安心して働くことができるよう、男女均等取扱いの徹底を図る。さらに、妊娠・出産、産前産後休業の取得等を理由とした不利益取扱い等の相談があった場合は、相談者にとって最も適切な方法により紛争の円滑かつ迅速な解決を図るとともに、法違反が認められる場合には事業主に対し、迅速かつ厳正な指導を行う。

また、企業が自主的かつ積極的にポジティブ・アクション(企業における労働者の男女格差の解消のための自主的かつ積極的な取組)に取り組むことを促す。

4 いくつになっても働くことができるようにする対策

(1) 希望すればいくつになっても働ける高齢者雇用の推進

高齢者雇用安定法(以下「高齢法」という。)に基づく高齢者雇用確保措置を講じておらず助言・指導を実施しても改善がみられない事業主に対して、厳正な指導を行う。

また、300人以下規模の企業であって継続雇用の対象者基準を就業規則のみで定めることが認められる経過措置が平成22年度で終了しており、労使協定を締結していない当該企業については、高齢法違反であることから、早期に労使協定を締結するよう指導を強化するとともに、希望者全員の65歳までの継続雇用を実現するよう働きかける。

さらに、山形高齢・障害者雇用支援センターが実施する事業で委嘱されている70歳雇用支援アドバイザーと連携し事業主の理解の促進を図るとともに、「70歳まで働ける企業」創出事業を着実に推進する。

また、ハローワークにおいてきめ細かな職業相談・職業紹介等を行うとともに、中高年層者トライアル雇用奨励金、特定求職者雇用開発助成金及び高齢者雇用開発特別奨励金を活用して高齢者の再就職を積極的に支援する。

(2) 企業雇用以外の多様な働き方の促進

山形県シルバー人材センター連合会が定めた事業活性化計画の実現を支援し、高齢者にとって魅力あるシルバー人材センター事業を推進することにより、高齢者の多様な就業・社会参加を促進する。

5 障がい者に対する就労支援の推進

(1) 雇用率達成指導、地域の就労支援の強化等

障がい者雇用に関する各種施策を積極的に展開しながら就職支援を推進し、前年度を上回る就職件数の達成を目指す。

ア 法定雇用率達成指導の強化

法定雇用率未達成の企業に対しては指導基準に基づいた厳正な指導を行い、本県においては実雇用率が平成14年以降全国平均を下回り低い水準にあることから、①不足数が0.5人又は1人である企業(1人不足企業)、②障がい者を1人も雇用していない企業(0人雇用企業)と、③改正法施行の影響で新たに多数の不足が生じた(又は増えた)企業を重点対象企業として、法定雇用率達成指導を積極的に実施し、雇用率達成企業割合を上昇させる。

特に、0人雇用企業及び中小企業については、企業トップの理解が不可欠であるため、県市町村や

事業主団体とも連携を密にして、セミナーの開催など理解の促進のための支援・指導を行うとともに、300人以下の規模の企業についてはファースト・ステップ奨励金の活用についても積極的に勧奨する。

また、山形障害者職業センターが実施する事業主支援ワークショップと連携し、集団指導を行うことにより未達成企業が制度の趣旨やその内容、助成措置等を正しく理解し、採用される障がい者がより貢献度の高い形で就労できるためのノウハウ等を習得できるよう効率的、効果的に支援し、その後の体系的な支援等により障がい者の雇用の促進に繋げる。

障がい者雇用を率先垂範して進める立場にある公的機関については、労働局長を先頭に局幹部職員による未達成機関の長への直接指導をはじめ、呼出指導（ヒアリング）などの実施により雇用率達成を目指して早期に改善を図る。特に、雇用率未達成である機関に対しては、障がい者雇用の好事例の紹介などによるノウハウの提供、ハローワークからの求職者情報の提供や障がい者紹介を積極的にを行い、障がい者雇用の推進を図るとともに、「チャレンジ雇用」の活用等により、知的障がい者等の受入れについて検討するように要請し、法定雇用率の達成に向けて指導する。

（２）障がい特性や働き方に応じた支援策の充実・強化

福祉施設や特別支援学校等に対し、一般雇用や雇用支援策に対する理解促進のために県と労働局の共催による就労支援セミナー等を開催する。

さらに、県を始めとした関係機関とハローワークに配置している障害者就労支援アドバイザーの連携による就労支援の強化、特別支援学校や医療機関等との連携及び障がい者本人や保護者の理解促進を図っていく。具体的には個々の障がい者に対する支援を着実に実施するため、連携会議の開催や「チーム支援」の体制・機能の強化を図り、障がい者トライアル雇用や山形高齢・障害者雇用支援センターの事業で委嘱されているジョブコーチ等の支援策を活用する。

また、障がいの種類及び程度等障がい者の状況に応じたきめ細かな職業相談・職業紹介に努めるとともに、未達成企業の解消を意識した求人開拓を実施する。特に、就職面接会やミニ管理選考会を積極的に開催する等、障がい者に対する就職支援を強化するとともに、9月の障害者雇用支援月間において、障がい者の雇用促進について県民の意識の高揚を図るため、優良事業所等への厚生労働大臣表彰や県知事感謝状等を贈呈するほか、ふれあい合同面接会（ハローワーク山形・村山・寒河江合同）など、ハローワークが関係機関との連携のもとに就職面接会を開催する。

精神障がい者等については、ハローワークと医療機関及び山形障害者職業センターとが連携して、ジョブガイダンス事業をすべてのハローワークで実施することとし、その中で、ステップアップ雇用、さらに複数によるグループ雇用等、障がい者の状況に応じた雇用について認識を深め、これを契機に実際の雇用に繋げる。

また、発達障がい者については、事業主の発達障がい者に対する理解を促進するため、事業所において発達障がい者を対象とした職場実習を実施するほか、事業主を対象とした各種セミナーの機会を活用し、発達障がい者の雇用管理上の配慮事項及び各種制度に関する助言や情報提供を行い、発達障がい者の雇用のきっかけ作りを行う啓発周知事業として、「発達障害者就労支援者育成事業（発達障害者職場実習）実施要領」に基づき事業を展開し、発達障がい者の雇用促進と職業生活の安定を図る。

難病、高次脳機能障がい等の中途障がい者については、関係機関との連携を図りつつ、雇用促進・雇用継続のための支援を実施する。

（３）障がい者の職業能力開発支援の強化

障害者職業能力開発校における訓練、一般の県立職業能力開発校を活用した訓練及び民間企業等に委託する障がい者委託訓練について、障がい者雇用の促進のため、積極的かつ効果的な受講あっせんに努めるとともに、求職障がい者や事業主に対し、制度の周知を図る。

特に、県が民間企業等に委託して実施する障がい者委託訓練においては、就職率の向上を図るため訓練内容のより一層の充実等を図り、職業意識の啓発や就職に要する職業能力の付与等を行う座学訓練と、企業における実習を組み合わせ、障がい者向けの日本版デュアルシステムを新たに導入し、その利用を促進する。このため、県との連携を一層密にし、求職障がい者及び事業主に対する周知を図るとともに的確な受講あっせんに努めることにより、当該訓練の受講を推進する。

更に職業訓練上特別な支援を要する障がい者が増加傾向にあることから、これらの者に対する積極的な支援に配慮する。

3 山形労働局職業安定行政組織

(平成24年4月1日現在)

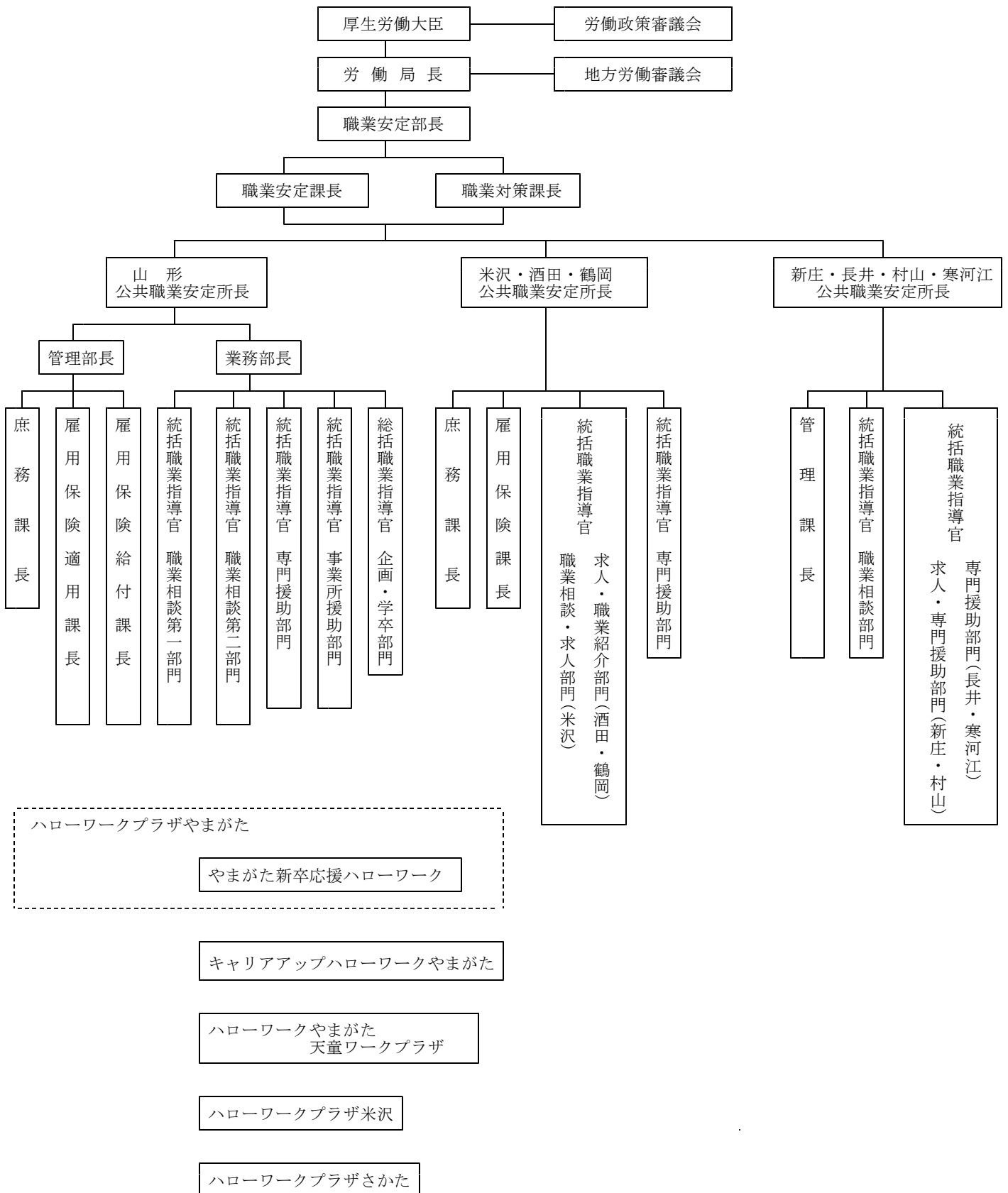

4 山形労働局職業安定部組織

(平成24年4月1日現在)

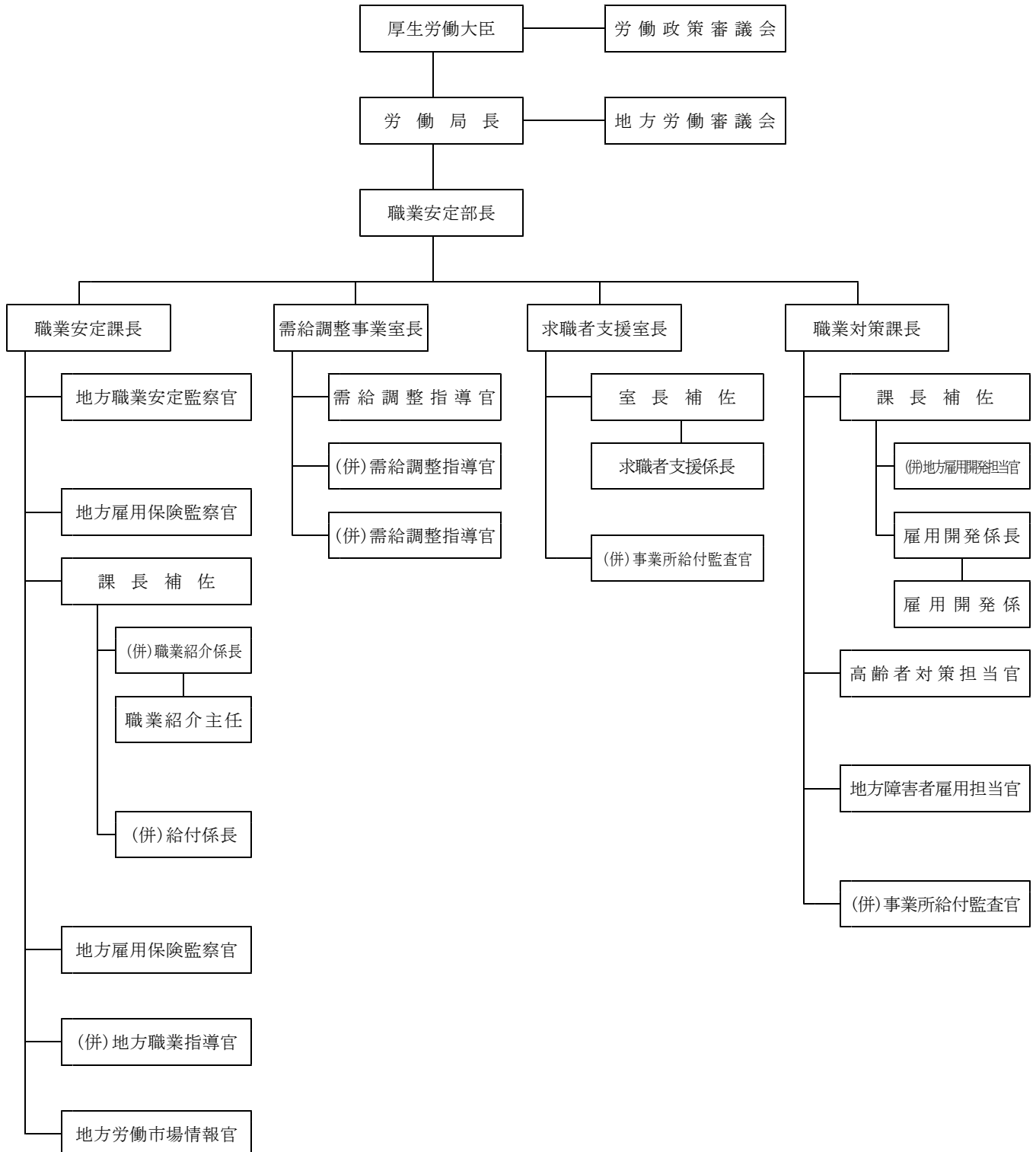

5 公共職業安定所一覽

(平成24年4月1現在)

名 称	所 在 地 電 話 番 号	管 轄 地 域 (面積 Km ²)	
ハローワーク山 形	山形市桜町二丁目6-13 023(684)1521	3市 2町	山形市・上市市・天童市 東村山郡 [山辺町・中山町] (827.89)
ハローワーク米 沢	米沢市金池三丁目1-39 米沢地方合同庁舎内 0238(22)8155	2市 2町	米沢市・南陽市 東置賜郡 [高畠町・川西町] (1,055.94)
ハローワーク酒 田	酒田市上安町一丁目6-6 0234(27)3111	1市 2町	酒田市 東田川郡 [庄内町] 飽海郡 [遊佐町] (1,060.46)
ハローワーク鶴 岡	鶴岡市道形町1-13 0235(25)2501	1市 1町	鶴岡市 東田川郡 [三川町] (1,344.72)
ハローワーク新 庄	新庄市東谷地田町6-4 新庄合同庁舎内 0233(22)8609	1市 4町 3村	新庄市 最上郡 [舟形町・真室川町・金山町・ 最上町・大蔵村・戸沢村・鮭川村] (1,803.62)
ハローワーク長 井	長井市幸町15-5 0238(84)8609	1市 3町	長井市 西置賜郡 [白鷹町・飯豊町・小国町] (1,439.58)
ハローワーク村 山	村山市楯岡五日町14-30 0237(55)8609	3市 1町	村山市・尾花沢市・東根市 北村山郡 [大石田町] (855.91)
ハローワーク寒河江	寒河江大字西根字石川西340 0237(86)4221	1市 4町	寒河江市 西村山郡 [大江町・朝日町・西川町・ 河北町] (935.34)
計 8 所		1 3 市 1 9 町 3 村 (9,323.46)	

面積に係る資料出所：「山形県勢要覧（平成24年刊）」（山形県総務部統計企画課）

6 公共職業能力開発施設一覧

(平成24年4月1現在)

区分	施設名	所在地 電話番号	訓練科名	定 員								計			
				専門 課程	普通課程		短期課程								
					2年	1年	2年	2箇月	3箇月	4箇月	6箇月		1年	その他	
山形県立	産業技術短期大学校	山形市松栄 二丁目2-1 023(643)8431	デジタルエンジニアリング科	10										10	
			メカトロニクス科	20											20
			知能電子システム科	30											30
			情報システム科	20											20
			建築環境システム科	20											20
			産業情報専攻科(1年)	10											10
			小計 6 科	110											110
	産業技術短期大学校 庄内校	酒田市京田 三丁目57-4 0234(31)2300	制御機械科	20											20
			電子情報科	20											20
			国際経営科	20											20
			小計 3 科	60											60
	県立職業能力開発短期大学校合計				160										160
	山形職業能力開発 専門学校	山形市松栄 二丁目2-1 023(644)9227	自動車科(高卒)			25									25
			建設技術科(中卒)			20									20
			緊急再就職促進訓練				280	800	140	60			40		1,320
			デュアルシステム					10	15						25
			障害者対象委託訓練					48					6		54
			母子家庭の母等対象委託訓練				10	10							20
			小計 6 科	0	0	45	290	868	155	60	0	46			1,464
	庄内職業能力開発 センター	酒田市京田 三丁目57-4 0234(31)2700	金属技術科(中卒)									20		20	
			緊急再就職促進訓練				80	300	100					480	
デュアルシステム							15						15		
障害者対象委託訓練							36						36		
母子家庭の母等対象委託訓練							10						10		
小計 5 科			0	0	0	80	361	100	0	20	0		561		
県立職業能力開発校合計				0	0	45	310	919	115	40	20	6	1,455		
県立校総合計 4 施設 19 科				160	0	45	310	919	115	40	20	6	1,615		
支(独 援法 機構 山 形 高 職 業 障 害 求 職 者 雇 用 山形センター)	山形市大字 漆山1954 023(686)2225	NC生産システム科								36			36		
		テクニカルオペレーション科									36			36	
		テクニカルメタルワーク科									72			72	
		住宅サービス科									80			80	
		電気設備科									72			72	
		建築CAD技術科(震災復興訓練)									45			45	
		電気設備科(橋渡し訓練)											72	72	
		小計 7 科									341	0	72	413	
(独法人)雇用・能力開発機構山形センター合計										341	0	72	413		
合 計 5 施設 26 科				160	0	45	310	919	115	381	20	78	2,028		

7 公共職業安定所別学校数

(平成24年4月1現在)

安定所別	中学校	高等学校				国立高等 専門学校	短期大学	大学
		計	26条	27条	33条の2			
山形	33(6)	25(7)		16(3)	9(4)		2	4
米沢	17(1)	10(1)		7(1)	3		1	* 1
酒田	13(1)	11		8(1)	2			1
鶴岡	13(1)	12(2)	2(2)	4	5	1		* 1
新庄	15(1)	7(1)	1(1)	4	2			
長井	10	5		4	1			
村山	13(1)	5(1)		3(1)	2			
寒河江	7	4		3	1			
計	121(11)	79(12)	3(3)	49(6)	25(4)	1	3	5

(注) () は特殊学校で内数 * は大学の学部

○ 33条の2の学校名(分校・特殊学校を除く)

・高校

(山形) 山形工業高校 山形市立商業高校 山形明正高校 天童高校 山形電波工業高校
 (米沢) 米沢商業高校 米沢工業高校 置賜農業高校
 (酒田) 酒田光陵高校 酒田西高校
 (鶴岡) 鶴岡工業高校 庄内農業高校 加茂水産高校 羽黒高校 鶴岡東高校
 (新庄) 新庄神室産業高校 新庄南高校
 (長井) 長井工業高校
 (村山) 村山農業高校 東根工業高校
 (寒河江) 寒河江工業高校

・高専

鶴岡工業高等専門学校(鶴岡)

・短大

米沢女子短期大学(米沢) 東北文教大学短期大学部(山形) 羽陽学園短期大学(山形)

・大学

山形大学[人文・理学・地域教育文化・医学・工学・農学](山形・米沢・鶴岡)

東北芸術工科大学[芸術・デザイン工学](山形)

県立保健医療大学[看護・理学療法・作業療法](山形)

東北公益文科大学[公益](酒田)

東北文教大学(山形)

【 A 職業紹介関係 】

I 職業紹介状況 (新規学卒者を除く)

1 一般職業紹介業務主標 (パートタイムを含む)

一般とは、常用+臨時・季節「以下同様」

項目 年度・月		① 新規求人数			② 月間有効求人数			③ 新規求職申込件数			④ ③のうち 雇用保険 受給者 以下(受給者)
		一般	常用	臨時・ 季節	一般	常用	臨時・ 季節	一般	常用	臨時・ 季節	
22	4	6,893	5,668	1,225	13,721	11,900	1,821	10,246	9,675	571	3,258
	23 月	6,967	5,979	988	15,450	13,539	1,911	10,151	9,680	471	3,587
対前年同月比		1.07	5.49	▲ 19.35	12.60	13.77	4.94	▲ 0.93	0.05	▲ 17.51	10.10
22	5	5,880	4,757	1,123	13,320	11,301	2,019	6,745	6,479	266	1,604
	23 月	7,442	5,912	1,530	16,007	13,447	2,560	7,458	7,193	265	2,062
対前年同月比		26.56	24.28	36.24	20.17	18.99	26.80	10.57	11.02	▲ 0.38	28.55
22	6	6,944	5,649	1,295	14,501	12,136	2,365	6,984	6,848	136	1,470
	23 月	7,502	6,024	1,478	17,137	14,151	2,986	6,657	6,538	119	1,829
対前年同月比		8.04	6.64	14.13	18.18	16.60	26.26	▲ 4.68	▲ 4.53	▲ 12.50	24.42
22	7	7,421	6,111	1,310	15,508	13,099	2,409	6,580	6,534	46	1,511
	23 月	7,822	6,408	1,414	17,584	14,585	2,999	6,318	6,278	40	1,797
対前年同月比		5.40	4.86	7.94	13.39	11.34	24.49	▲ 3.98	▲ 3.92	▲ 13.04	18.93
22	8	6,720	5,598	1,122	15,981	13,722	2,259	6,561	6,533	28	1,655
	23 月	8,060	6,864	1,196	18,683	16,003	2,680	6,394	6,354	40	1,684
対前年同月比		19.94	22.62	6.60	16.91	16.62	18.64	▲ 2.55	▲ 2.74	42.86	1.75
22	9	7,507	6,216	1,291	17,104	14,647	2,457	7,423	7,353	73	1,446
	23 月	8,749	7,344	1,405	19,780	17,134	2,646	6,801	6,708	93	1,649
対前年同月比		16.54	18.15	8.83	15.65	16.98	7.69	▲ 8.38	▲ 8.77	27.40	14.04
22	10	7,052	5,824	1,228	16,291	14,123	2,168	6,667	6,580	87	1,597
	23 月	8,006	6,610	1,396	19,845	17,012	2,833	6,544	6,471	73	1,781
対前年同月比		13.53	13.50	13.68	21.82	20.46	30.67	▲ 1.84	▲ 1.66	▲ 16.10	11.52
22	11	6,121	5,178	943	15,562	13,501	2,061	6,444	6,261	183	1,364
	23 月	7,676	6,136	1,540	19,940	16,742	3,198	5,911	5,760	151	1,472
対前年同月比		25.40	18.50	63.31	28.13	24.01	55.17	▲ 8.27	▲ 8.00	▲ 17.49	7.92
22	12	5,650	4,640	1,010	14,181	12,338	1,843	5,932	5,397	535	1,335
	23 月	6,771	5,476	1,295	18,274	15,324	2,950	5,455	4,956	499	1,284
対前年同月比		19.84	18.02	28.22	28.86	24.20	60.07	▲ 8.04	▲ 8.17	▲ 6.73	▲ 3.82
22	1	6,295	5,475	820	14,146	12,725	1,421	7,025	6,444	581	1,583
	23 月	8,096	6,659	1,437	18,516	15,801	2,715	7,007	6,452	555	1,680
対前年同月比		28.61	21.63	75.24	30.89	24.17	91.06	▲ 0.26	0.12	▲ 4.48	6.13
22	2	6,508	5,592	916	15,044	13,453	1,591	7,380	7,238	142	1,415
	23 月	7,779	6,640	1,139	18,868	16,311	2,557	6,447	6,335	112	1,397
対前年同月比		19.53	18.74	24.34	25.42	21.24	60.72	▲ 12.64	▲ 12.48	▲ 21.13	▲ 1.27
22	3	7,064	6,198	866	16,378	14,629	1,749	8,311	8,143	168	1,655
	23 月	10,248	8,795	1,453	22,196	19,135	3,061	8,010	7,907	103	1,424
対前年同月比		45.07	41.90	67.78	35.52	30.80	75.01	▲ 3.62	▲ 2.90	▲ 38.69	▲ 13.96
22	合	80,055	66,906	13,149	181,737	157,574	24,163	86,298	83,485	2,813	19,893
	23 計	95,118	78,847	16,271	222,280	189,184	33,096	83,153	80,632	2,521	21,646
対前年度比		18.82	17.85	23.74	22.31	20.06	36.97	▲ 3.64	▲ 3.42	▲ 10.38	8.81

⑤ ③のうち中高年者の 新規求職申込件数			⑥ 月間有効求職者数			⑦ ⑥のうち 保受給者	⑧ ⑥のうち中高年者の 有効求職者数			⑨ 紹介件数			⑩ ⑨のうち 保受給者
一般	常用	臨・時 季・節	一般	常用	臨・時 季・節		一般	常用	臨・時 季・節	一般	常用	臨・時 季・節	
4,499	3,991	508	34,361	33,653	708	12,014	15,037	14,442	595	17,455	16,044	1,411	3,698
4,251	3,867	384	30,931	30,263	668	10,560	12,971	12,470	501	14,542	13,263	1,279	2,863
▲ 5.51	▲ 3.11	▲ 24.41	▲ 9.98	▲ 10.07	▲ 5.65	▲ 12.10	▲ 13.74	▲ 13.65	▲ 15.80	▲ 16.69	▲ 17.33	▲ 9.36	▲ 22.58
2,452	2,230	222	32,241	31,449	792	11,544	14,146	13,470	676	13,620	12,410	1,210	3,057
2,638	2,420	218	30,543	29,794	749	11,356	12,879	12,276	603	12,973	11,612	1,361	3,029
7.59	8.52	▲ 1.80	▲ 5.27	▲ 5.26	▲ 5.43	▲ 1.63	▲ 8.96	▲ 8.86	▲ 10.80	▲ 4.75	▲ 6.43	12.48	▲ 0.92
2,517	2,402	115	29,667	29,305	362	11,042	12,749	12,454	295	13,682	12,508	1,174	3,038
2,379	2,292	87	29,012	28,612	400	11,441	12,161	11,851	310	12,437	10,969	1,468	3,240
▲ 5.48	▲ 4.58	▲ 24.35	▲ 2.21	▲ 2.36	10.50	3.61	▲ 4.61	▲ 4.84	5.08	▲ 9.10	▲ 12.30	25.04	6.65
2,334	2,306	28	27,917	27,691	226	10,582	11,923	11,747	176	12,810	11,641	1,169	2,837
2,294	2,278	16	27,527	27,350	177	11,243	11,549	11,445	104	11,356	10,077	1,279	2,957
▲ 1.71	▲ 1.21	▲ 42.86	▲ 1.40	▲ 1.23	▲ 21.68	6.25	▲ 3.14	▲ 2.57	▲ 40.91	▲ 11.35	▲ 13.44	9.41	4.23
2,299	2,285	14	27,215	27,117	98	10,416	11,485	11,424	61	11,850	10,816	1,034	2,653
2,183	2,165	18	26,715	26,604	111	11,027	11,228	11,176	52	11,486	10,252	1,234	2,981
▲ 5.05	▲ 5.25	28.57	▲ 1.84	▲ 1.89	13.27	5.87	▲ 2.24	▲ 2.17	▲ 14.75	▲ 3.07	▲ 5.21	19.34	12.36
2,650	2,590	60	27,437	27,305	132	9,937	11,504	11,403	101	13,607	12,325	1,282	2,706
2,329	2,260	69	26,808	26,641	167	10,580	11,162	11,058	104	11,989	10,723	1,266	2,757
▲ 12.11	▲ 12.74	15.00	▲ 2.29	▲ 2.43	26.52	6.47	▲ 2.97	▲ 3.03	2.97	▲ 11.89	▲ 13.00	▲ 1.25	1.88
2,328	2,267	61	26,728	26,547	181	9,524	11,089	10,948	141	11,669	10,382	1,287	2,308
2,319	2,256	63	26,526	26,334	192	10,282	10,998	10,859	139	11,287	9,951	1,336	2,790
▲ 0.39	▲ 0.49	3.28	▲ 0.76	▲ 0.80	6.08	7.96	▲ 0.82	▲ 0.81	▲ 1.42	▲ 3.27	▲ 4.15	3.81	20.88
2,351	2,215	136	26,147	25,851	296	9,111	10,846	10,625	221	11,267	9,904	1,363	2,372
2,066	1,968	98	25,499	25,244	255	9,833	10,563	10,392	171	11,087	9,626	1,461	2,656
▲ 12.12	▲ 11.15	▲ 27.94	▲ 2.48	▲ 2.35	▲ 13.85	7.92	▲ 2.61	▲ 2.19	▲ 22.62	▲ 1.60	▲ 2.81	7.19	11.97
2,412	2,061	351	24,698	23,954	744	8,714	10,566	10,066	500	9,234	7,440	1,794	1,991
2,109	1,773	336	24,142	23,470	672	9,166	10,194	9,746	448	9,010	7,355	1,655	2,188
▲ 12.56	▲ 13.97	▲ 4.27	▲ 2.25	▲ 2.02	▲ 9.68	5.19	▲ 3.52	▲ 3.18	▲ 10.40	▲ 2.43	▲ 1.14	▲ 7.75	9.89
2,518	2,127	391	24,808	23,780	1,028	8,607	10,508	9,816	692	10,006	8,636	1,370	2,076
2,575	2,197	378	24,743	23,691	1,052	9,050	10,434	9,741	693	10,702	9,306	1,396	2,324
2.26	3.29	▲ 3.32	▲ 0.26	▲ 0.37	2.33	5.15	▲ 0.70	▲ 0.76	0.14	6.96	7.76	1.90	11.95
2,487	2,395	92	25,573	24,868	705	8,493	10,496	10,030	466	12,449	11,068	1,381	2,446
2,137	2,069	68	24,721	24,039	682	8,829	10,054	9,605	449	12,158	11,138	1,020	2,548
▲ 14.07	▲ 13.61	▲ 26.09	▲ 3.33	▲ 3.33	▲ 3.26	3.96	▲ 4.21	▲ 4.24	▲ 3.65	▲ 2.34	0.63	▲ 26.14	4.17
2,992	2,892	100	27,938	27,598	340	8,814	11,180	10,975	205	15,309	14,120	1,189	2,770
2,816	2,759	57	26,942	26,697	245	8,686	10,684	10,545	139	16,041	14,732	1,309	2,857
▲ 5.88	▲ 4.60	▲ 43.00	▲ 3.57	▲ 3.26	▲ 27.94	▲ 1.45	▲ 4.44	▲ 3.92	▲ 32.20	4.78	4.33	10.09	3.14
31,839	29,761	2,078	334,730	329,118	5,612	118,798	141,529	137,400	4,129	152,958	137,294	15,664	31,952
30,096	28,304	1,792	324,109	318,739	5,370	122,053	134,877	131,164	3,713	145,068	129,004	16,064	33,190
▲ 5.47	▲ 4.90	▲ 13.76	▲ 3.17	▲ 3.15	▲ 4.31	2.74	▲ 4.70	▲ 4.54	▲ 10.08	▲ 5.16	▲ 6.04	2.55	3.87

項目 年度・月		① 就職件数			② ①のうち県内就職件数			③ ①のうち県外就職件数			④ ①のうち 保受給者	⑤ ①うち中高年齢者の就職件数		
		一般	常用	臨 季 時 節	一般	常用	臨 季 時 節	一般	常用	臨 季 時 節		一般	常用	臨 季 時 節
22	4	3,300	2,902	398	3,115	2,731	384	185	171	14	644	1,069	922	147
23	月	2,971	2,633	338	2,820	2,496	324	151	137	14	537	928	799	129
対前年同月比		▲ 9.97	▲ 9.27	▲ 15.08	▲ 9.47	▲ 8.60	▲ 15.63	▲ 18.38	▲ 19.88	0.00	▲ 16.61	▲ 13.19	▲ 13.34	▲ 12.24
22	5	2,806	2,396	410	2,674	2,270	404	132	126	6	627	897	714	183
23	月	2,794	2,394	400	2,635	2,260	375	159	134	25	647	844	701	143
対前年同月比		▲ 0.43	▲ 0.08	▲ 2.44	▲ 1.46	▲ 0.44	▲ 7.18	20.45	6.35	316.67	3.19	▲ 5.91	▲ 1.82	▲ 21.86
22	6	2,794	2,290	504	2,644	2,159	485	150	131	19	608	896	695	201
23	月	2,787	2,217	570	2,634	2,094	540	153	123	30	675	905	669	236
対前年同月比		▲ 0.25	▲ 3.19	13.10	▲ 0.38	▲ 3.01	11.34	2.00	▲ 6.11	57.89	11.02	1.00	▲ 3.74	17.41
22	7	2,726	2,245	481	2,583	2,126	457	143	119	24	609	924	696	228
23	月	2,692	2,124	568	2,537	1,991	546	155	133	22	661	877	613	264
対前年同月比		▲ 1.25	▲ 5.39	18.09	▲ 1.78	▲ 6.35	19.47	8.39	11.76	▲ 8.33	8.54	▲ 5.09	▲ 11.93	15.79
22	8	2,459	2,078	381	2,319	1,952	367	140	126	14	574	826	646	180
23	月	2,513	2,042	471	2,357	1,896	461	156	146	10	652	863	657	206
対前年同月比		2.20	▲ 1.73	23.62	1.64	▲ 2.87	25.61	11.43	15.87	▲ 28.57	13.59	4.48	1.70	14.44
22	9	2,927	2,439	488	2,780	2,318	462	147	121	26	603	941	723	218
23	月	2,789	2,350	439	2,627	2,214	413	162	136	26	682	865	675	190
対前年同月比		▲ 4.71	▲ 3.65	▲ 10.04	▲ 5.50	▲ 4.49	▲ 10.61	10.20	12.40	0.00	13.10	▲ 8.08	▲ 6.64	▲ 12.84
22	10	2,727	2,223	504	2,595	2,114	481	132	109	23	541	892	643	249
23	月	2,728	2,224	504	2,583	2,097	486	145	127	18	652	911	678	233
対前年同月比		0.04	0.04	0.00	▲ 0.46	▲ 0.80	1.04	9.85	16.51	▲ 21.74	20.52	2.13	5.44	▲ 6.43
22	11	2,545	2,066	479	2,388	1,956	432	157	110	47	501	819	587	232
23	月	2,523	2,063	460	2,373	1,938	435	150	125	25	603	831	640	191
対前年同月比		▲ 0.86	▲ 0.15	▲ 3.97	▲ 0.63	▲ 0.92	0.69	▲ 4.46	13.64	▲ 46.81	20.36	1.47	9.03	▲ 17.67
22	12	2,188	1,644	544	2,091	1,563	528	97	81	16	445	733	516	217
23	月	2,195	1,679	516	2,036	1,550	486	159	129	30	526	704	522	182
対前年同月比		0.32	2.13	▲ 5.15	▲ 2.63	▲ 0.83	▲ 7.95	63.92	59.26	87.50	18.20	▲ 3.96	1.16	▲ 16.13
22	1	1,939	1,396	543	1,836	1,309	527	103	87	16	405	562	382	180
23	月	2,173	1,665	508	2,016	1,531	485	157	134	23	483	630	475	155
対前年同月比		12.07	19.27	▲ 6.45	9.80	16.96	▲ 7.97	52.43	54.02	43.75	19.26	12.10	24.35	▲ 13.89
22	2	2,051	1,688	363	1,927	1,584	343	124	104	20	413	610	453	157
23	月	2,218	1,938	280	2,033	1,773	260	185	165	20	483	644	543	101
対前年同月比		8.14	14.81	▲ 22.87	5.50	11.93	▲ 24.20	49.19	58.65	0.00	16.95	5.57	19.87	▲ 35.67
22	3	3,013	2,695	318	2,895	2,596	299	118	99	19	538	929	807	122
23	月	3,692	3,340	352	3,494	3,159	335	198	181	17	699	1,184	1,058	126
対前年同月比		22.54	23.93	10.69	20.69	21.69	12.04	67.80	82.83	▲ 10.53	29.93	27.45	31.10	3.28
22	合	31,475	26,062	5,413	29,847	24,678	5,169	1,628	1,384	244	6,508	10,098	7,784	2,314
23	計	32,075	26,669	5,406	30,145	24,999	5,146	1,930	1,670	260	7,300	10,186	8,030	2,156
対前年度比		1.91	2.33	▲ 0.13	1.00	1.30	▲ 0.44	18.55	20.66	6.56	12.17	0.87	3.16	▲ 6.83

⑬ 充足数			新規求人倍率①/③ (倍)			有効求人倍率 ②/⑥(倍)			就職率 ①/③ (%)		
一般	常用	臨季・時節	一般	常用	臨季・時節	一般	常用	臨季・時節	一般	常用	臨季・時節
3,171	2,785	386	0.67	0.59	2.15	0.40	0.35	2.57	32.21	29.99	69.70
2,906	2,578	328	0.69	0.62	2.10	0.50	0.45	2.86	29.27	27.20	71.76
▲ 8.36	▲ 7.43	▲ 15.03	0.02	0.03	▲ 0.05	0.10	0.10	0.29	▲ 2.94	▲ 2.79	2.06
2,738	2,333	405	0.87	0.73	4.22	0.41	0.36	2.55	41.60	36.98	154.14
2,795	2,404	391	1.00	0.82	5.77	0.52	0.45	3.42	37.46	33.28	150.94
2.08	3.04	▲ 3.46	0.13	0.09	1.55	0.11	0.09	0.87	▲ 4.14	▲ 3.70	▲ 3.20
2,697	2,210	487	0.99	0.82	9.52	0.49	0.41	6.53	40.01	33.44	370.59
2,750	2,195	555	1.13	0.92	12.42	0.59	0.49	7.47	41.87	33.91	478.99
1.97	▲ 0.68	13.96	0.14	0.10	2.90	0.10	0.08	0.94	1.86	0.47	108.40
2,647	2,181	466	1.13	0.94	28.48	0.56	0.47	10.66	41.43	34.36	1,045.65
2,614	2,062	552	1.24	1.02	35.35	0.64	0.53	16.94	42.61	33.83	1,420.00
▲ 1.25	▲ 5.46	18.45	0.11	0.08	6.87	0.08	0.06	6.28	1.18	▲ 0.53	374.35
2,369	1,999	370	1.02	0.86	40.07	0.59	0.51	23.05	37.48	31.81	1,360.71
2,460	1,992	468	1.26	1.08	29.90	0.70	0.60	24.14	39.30	32.14	1,177.50
3.84	▲ 0.35	26.49	0.24	0.22	▲ 10.17	0.11	0.09	1.09	1.82	0.33	▲ 183.21
2,866	2,395	471	1.01	0.85	18.44	0.62	0.54	18.61	39.43	33.17	697.14
2,732	2,314	418	1.29	1.09	15.11	0.74	0.64	15.84	41.01	35.03	472.04
▲ 4.68	▲ 3.38	▲ 11.25	0.28	0.24	▲ 3.33	0.12	0.10	▲ 2.77	1.58	1.86	▲ 225.10
2,677	2,190	487	1.06	0.89	14.11	0.61	0.53	11.98	40.90	33.78	579.31
2,651	2,159	492	1.22	1.02	19.12	0.75	0.65	14.76	41.69	34.37	690.41
▲ 0.97	▲ 1.42	1.03	0.16	0.13	5.01	0.14	0.12	2.78	0.79	0.59	111.10
2,472	2,037	435	0.95	0.83	5.15	0.60	0.52	6.96	39.49	33.00	261.75
2,481	2,042	439	1.30	1.07	10.20	0.78	0.66	12.54	42.68	35.82	304.64
0.36	0.25	0.92	0.35	0.24	5.05	0.18	0.14	5.58	3.19	2.82	42.89
2,127	1,596	531	0.95	0.86	1.89	0.57	0.52	2.48	36.88	30.46	101.68
2,104	1,609	495	1.24	1.10	2.60	0.76	0.65	4.39	40.24	33.88	103.41
▲ 1.08	0.81	▲ 6.78	0.29	0.24	0.71	0.19	0.13	1.91	3.36	3.42	1.73
1,874	1,347	527	0.90	0.85	1.41	0.57	0.54	1.38	27.60	21.66	93.46
2,097	1,605	492	1.16	1.03	2.59	0.75	0.67	2.58	31.01	25.81	91.53
11.90	19.15	▲ 6.64	0.26	0.18	1.18	0.18	0.13	1.20	3.41	4.15	▲ 1.93
1,979	1,629	350	0.88	0.77	6.45	0.59	0.54	2.26	27.79	23.32	255.63
2,137	1,872	265	1.21	1.05	10.17	0.76	0.68	3.75	34.40	30.59	250.00
7.98	14.92	▲ 24.29	0.33	0.28	3.72	0.17	0.14	1.49	6.61	7.27	▲ 5.63
2,945	2,639	306	0.85	0.76	5.15	0.59	0.53	5.14	36.25	33.10	189.29
3,622	3,274	348	1.28	1.11	14.11	0.82	0.72	12.49	46.09	42.24	341.75
22.99	24.06	13.73	0.43	0.35	8.96	0.23	0.19	7.35	9.84	9.14	152.46
30,562	25,341	5,221	0.93	0.80	4.67	0.54	0.48	4.31	36.47	31.22	192.43
31,349	26,106	5,243	1.14	0.98	6.45	0.69	0.59	6.16	38.57	33.07	214.44
2.58	3.02	0.42	0.21	0.18	1.78	0.15	0.11	1.85	2.10	1.85	22.01

項目 年度・月		充足率 ⑯/① (%)			新規求職者に占める 受給者の割合 ④/③(%)	有効求職者に占める 受給者の割合 ⑦/⑥(%)	⑰受給者の 就職率 ⑭/④(%)	中高年齢求職者の就職率 ⑮/⑤ (%)		
		一般	常用	臨・時 季・節				一般	常用	臨・時 季・節
22	4	46.00	49.14	31.51	31.80	34.96	19.77	23.76	23.10	28.94
23	月	41.71	43.12	33.20	35.34	34.14	14.97	21.83	20.66	33.59
対前年同月比		▲ 4.29	▲ 6.02	1.69	3.54	▲ 0.82	▲ 4.80	▲ 1.93	▲ 2.44	4.65
22	5	46.56	49.04	36.06	23.78	35.81	39.09	36.58	32.02	82.43
23	月	37.56	40.66	25.56	27.65	37.18	31.38	31.99	28.97	65.60
対前年同月比		▲ 9.00	▲ 8.38	▲ 10.50	3.87	1.37	▲ 7.71	▲ 4.59	▲ 3.05	▲ 16.83
22	6	38.84	39.12	37.61	21.05	37.22	41.36	35.60	28.93	174.78
23	月	36.66	36.44	37.55	27.47	39.44	36.91	38.04	29.19	271.26
対前年同月比		▲ 2.18	▲ 2.68	▲ 0.06	6.42	2.22	▲ 4.45	2.44	0.26	96.48
22	7	35.67	35.69	35.57	22.96	37.91	40.30	39.59	30.18	814.29
23	月	33.42	32.18	39.04	28.44	40.84	36.78	38.23	26.91	1650.00
対前年同月比		▲ 2.25	▲ 3.51	3.47	5.48	2.93	▲ 3.52	▲ 1.36	▲ 3.27	835.71
22	8	35.25	35.71	32.98	25.22	38.27	34.68	35.93	28.27	1285.71
23	月	30.52	29.02	39.13	26.34	41.28	38.72	39.53	30.35	1144.44
対前年同月比		▲ 4.73	▲ 6.69	6.15	1.12	3.01	4.04	3.60	2.08	▲ 141.27
22	9	38.18	38.53	36.48	19.48	36.22	41.70	35.51	27.92	363.33
23	月	31.23	31.51	29.75	24.25	39.47	41.36	37.14	29.87	275.36
対前年同月比		▲ 6.95	▲ 7.02	▲ 6.73	4.77	3.25	▲ 0.34	1.63	1.95	▲ 87.97
22	10	37.96	37.60	39.66	23.95	35.63	33.88	38.32	28.36	408.20
23	月	33.11	32.66	35.24	27.22	38.76	36.61	39.28	30.05	369.84
対前年同月比		▲ 4.85	▲ 4.94	▲ 4.42	3.27	3.13	2.73	0.96	1.69	▲ 38.36
22	11	40.39	39.34	46.13	21.17	34.85	36.73	34.84	26.50	170.59
23	月	32.32	33.28	28.51	24.90	38.56	40.96	40.22	32.52	194.90
対前年同月比		▲ 8.07	▲ 6.06	▲ 17.62	3.73	3.71	4.23	5.38	6.02	24.31
22	12	37.65	34.40	52.57	22.51	35.28	33.33	30.39	25.04	61.82
23	月	31.07	29.38	38.22	23.54	37.97	40.97	33.38	29.44	54.17
対前年同月比		▲ 6.58	▲ 5.02	▲ 14.35	1.03	2.69	7.64	2.99	4.40	▲ 7.65
22	1	29.77	24.60	64.27	22.53	34.69	25.58	22.32	17.96	46.04
23	月	25.90	24.10	34.24	23.98	36.58	28.75	24.47	21.62	41.01
対前年同月比		▲ 3.87	▲ 0.50	▲ 30.03	1.45	1.89	3.17	2.15	3.66	▲ 5.03
22	2	30.41	29.13	38.21	19.17	33.21	29.19	24.53	18.91	170.65
23	月	27.47	28.19	23.27	21.67	35.71	34.57	30.14	26.24	148.53
対前年同月比		▲ 2.94	▲ 0.94	▲ 14.94	2.50	2.50	5.38	5.61	7.33	▲ 22.12
22	3	41.69	42.58	35.33	19.91	31.55	32.51	31.05	27.90	122.00
23	月	35.34	37.23	23.95	17.78	32.24	49.09	42.05	38.35	221.05
対前年同月比		▲ 6.35	▲ 5.35	▲ 11.38	▲ 2.13	0.69	16.58	11.00	10.45	99.05
22	合	38.18	37.88	39.71	23.05	35.49	32.72	31.72	26.16	111.36
23	計	32.96	33.11	32.22	26.03	37.66	33.72	33.85	28.37	120.31
対前年度比		▲ 5.22	▲ 4.77	▲ 7.49	2.98	2.17	1.00	2.13	2.21	8.95

新規求職者に占める中高年齢者の割合⑤/③ (%)			【参考】有効ベースでの率 (%)										
			就職率⑪ / ⑥			充足率⑩ / ②			(保)受給者の就職率⑭/⑦	中高年齢求職者の就職率⑮/⑧			
一般	常用	臨・時 季・節	一般	常用	臨・時 季・節	一般	常用	臨・時 季・節			一般	常用	臨・時 季・節
43.91	41.25	88.97	9.60	8.62	56.21	23.11	23.40	21.20	5.36	7.11	6.38	24.71	
41.88	39.95	81.53	9.61	8.70	50.60	18.81	19.04	17.16	5.09	7.15	6.41	25.75	
▲ 2.03	▲ 1.30	▲ 7.44	0.01	0.08	▲ 5.61	▲ 4.30	▲ 4.36	▲ 4.04	▲ 0.27	0.04	0.03	1.04	
36.35	34.42	83.46	8.70	7.62	51.77	20.56	20.64	20.06	5.43	6.34	5.30	27.07	
35.37	33.64	82.26	9.15	8.04	53.40	17.46	17.88	15.27	5.70	6.55	5.71	23.71	
▲ 0.98	▲ 0.78	▲ 1.20	0.45	0.42	1.63	▲ 3.10	▲ 2.76	▲ 4.79	0.27	0.21	0.41	▲ 3.36	
36.04	35.08	84.56	9.42	7.81	139.23	18.60	18.21	20.59	5.51	7.03	5.58	68.14	
35.74	35.06	73.11	9.61	7.75	142.50	16.05	15.51	18.59	5.90	7.44	5.65	76.13	
▲ 0.30	▲ 0.02	▲ 11.45	0.19	▲ 0.06	3.27	▲ 2.55	▲ 2.70	▲ 2.00	0.39	0.41	0.07	7.99	
35.47	35.29	60.87	9.76	8.11	212.83	17.07	16.65	19.34	5.76	7.75	5.92	129.55	
36.31	36.29	40.00	9.78	7.77	320.90	14.87	14.14	18.41	5.88	7.59	5.36	253.85	
0.84	1.00	▲ 20.87	0.02	▲ 0.34	108.07	▲ 2.20	▲ 2.51	▲ 0.93	0.12	▲ 0.16	▲ 0.56	124.30	
35.04	34.98	50.00	9.04	7.66	388.78	14.82	14.57	16.38	5.51	7.19	5.65	295.08	
34.14	34.07	45.00	9.41	7.68	424.32	13.17	12.45	17.46	5.91	7.69	5.88	396.15	
▲ 0.90	▲ 0.91	▲ 5.00	0.37	0.02	35.54	▲ 1.65	▲ 2.12	1.08	0.40	0.50	0.23	101.07	
35.70	35.22	85.71	10.67	8.93	369.70	16.76	16.35	19.17	6.07	8.18	6.34	215.84	
34.24	33.69	74.19	10.40	8.82	262.87	13.81	13.51	15.80	6.45	7.75	6.10	182.69	
▲ 1.46	▲ 1.53	▲ 11.52	▲ 0.27	▲ 0.11	▲ 106.83	▲ 2.95	▲ 2.84	▲ 3.37	0.38	▲ 0.43	▲ 0.24	▲ 33.15	
34.92	34.45	70.11	10.20	8.37	278.45	16.43	15.51	22.46	5.68	8.04	5.87	176.60	
35.44	34.86	86.30	10.28	8.45	262.50	13.36	12.69	17.37	6.34	8.28	6.24	167.63	
0.52	0.41	16.19	0.08	0.08	▲ 15.95	▲ 3.07	▲ 2.82	▲ 5.09	0.66	0.24	0.37	▲ 8.97	
36.48	35.38	74.32	9.73	7.99	161.82	15.88	15.09	21.11	5.50	7.55	5.52	104.98	
34.95	34.17	64.90	9.89	8.17	180.39	12.44	12.20	13.73	6.13	7.87	6.16	111.70	
▲ 1.53	▲ 1.21	▲ 9.42	0.16	0.18	18.57	▲ 3.44	▲ 2.89	▲ 7.38	0.63	0.32	0.64	6.72	
40.66	38.19	65.61	8.86	6.86	73.12	15.00	12.94	28.81	5.11	6.94	5.13	43.40	
38.66	35.77	67.33	9.09	7.15	76.79	11.51	10.50	16.78	5.74	6.91	5.36	40.63	
▲ 2.00	▲ 2.42	1.72	0.23	0.29	3.67	▲ 3.49	▲ 2.44	▲ 12.03	0.63	▲ 0.03	0.23	▲ 2.77	
35.84	33.01	67.30	7.82	5.87	52.82	13.25	10.59	37.09	4.71	5.35	3.89	26.01	
36.75	34.05	68.11	8.78	7.03	48.29	11.33	10.16	18.12	5.34	6.04	4.88	22.37	
0.91	1.04	0.81	0.96	1.16	▲ 4.53	▲ 1.92	▲ 0.43	▲ 18.97	0.63	0.69	0.99	▲ 3.64	
33.70	33.09	64.79	8.02	6.79	51.49	13.15	12.11	22.00	4.86	5.81	4.52	33.69	
33.15	32.66	60.71	8.97	8.06	41.06	11.33	11.48	10.36	5.47	6.41	5.65	22.49	
▲ 0.55	▲ 0.43	▲ 4.08	0.95	1.27	▲ 10.43	▲ 1.82	▲ 0.63	▲ 11.64	0.61	0.60	1.13	▲ 11.20	
36.00	35.52	59.52	10.78	9.77	93.53	17.98	18.04	17.50	6.10	8.31	7.35	59.51	
35.16	34.89	55.34	13.70	12.51	143.67	16.32	17.11	11.37	8.05	11.08	10.03	90.65	
▲ 0.84	▲ 0.63	▲ 4.18	2.92	2.74	50.14	▲ 1.66	▲ 0.93	▲ 6.13	1.95	2.77	2.68	31.14	
36.89	35.65	73.87	9.40	7.92	96.45	16.82	16.08	21.61	5.48	7.13	5.67	56.04	
36.19	35.10	71.08	9.90	8.37	100.67	14.10	13.80	15.84	5.98	7.55	6.12	58.07	
▲ 0.70	▲ 0.55	▲ 2.79	0.50	0.45	4.22	▲ 2.72	▲ 2.28	▲ 5.77	0.50	0.42	0.45	2.03	

2 職業紹介状況

(1) 求人(パートタイムを除く)

項目 年度・月別 安定所別	① 新規求人数			② 有効求人数		
	一般	常用	臨時・季節	一般	常用	臨時・季節
平成22年度	49,995	41,831	8,164	111,973	96,515	15,458
平成23年度	60,205	50,120	10,085	139,746	118,753	20,993
平成23年4月	4,430	3,869	561	9,605	8,425	1,180
5月	4,472	3,650	822	9,798	8,377	1,421
6月	4,795	3,913	882	10,776	8,955	1,821
7月	5,261	4,367	894	11,332	9,468	1,864
8月	5,012	4,171	841	11,943	10,176	1,767
9月	5,971	4,965	1,006	12,888	10,953	1,935
10月	5,090	4,100	990	12,642	10,635	2,007
11月	4,577	3,666	911	12,511	10,390	2,121
12月	4,287	3,631	656	11,381	9,651	1,730
平成23年1月	5,031	4,180	851	11,542	9,870	1,672
2月	4,813	4,010	803	11,678	10,054	1,624
3月	6,466	5,598	868	13,650	11,799	1,851
山形	23,155	19,372	3,783	54,196	46,085	8,111
米沢	9,016	6,943	2,073	20,237	16,283	3,954
酒田	6,728	5,836	892	15,878	14,138	1,740
鶴岡	6,479	5,602	877	15,172	13,351	1,821
新庄	3,617	3,124	493	7,617	6,779	838
長井	2,686	2,428	258	6,405	5,745	660
村山	5,163	4,013	1,150	12,497	9,736	2,761
寒河江	3,361	2,802	559	7,744	6,636	1,108

(2) 求職(パートタイムを除く)

③ 新規求職申込件数								
一 般			常 用			臨 時・季 節		
計	男	女	計	男	女	計	男	女
65,420	36,357	28,815	62,806	34,291	28,273	2,614	2,066	542
62,580	33,834	28,644	60,253	32,043	28,109	2,327	1,791	535
7,513	4,156	3,349	7,059	3,832	3,220	454	324	129
5,523	3,093	2,418	5,273	2,888	2,373	250	205	45
4,892	2,756	2,120	4,794	2,673	2,105	98	83	15
4,795	2,629	2,155	4,771	2,610	2,150	24	19	5
4,760	2,554	2,195	4,736	2,536	2,189	24	18	6
5,021	2,749	2,267	4,945	2,678	2,262	76	71	5
4,825	2,605	2,210	4,763	2,548	2,205	62	57	5
4,433	2,338	2,088	4,303	2,263	2,033	130	75	55
4,285	2,410	1,871	3,810	2,094	1,712	475	316	159
5,500	2,918	2,574	4,957	2,464	2,485	543	454	89
4,920	2,437	2,479	4,820	2,348	2,468	100	89	11
6,113	3,189	2,918	6,022	3,109	2,907	91	80	11
22,658	11,829	10,795	22,384	11,649	10,701	274	180	94
9,217	4,760	4,430	9,074	4,664	4,383	143	96	47
7,574	4,240	3,329	7,225	3,949	3,271	349	291	58
7,140	3,979	3,153	6,639	3,590	3,041	501	389	112
4,532	2,575	1,948	4,063	2,178	1,877	469	397	71
3,106	1,691	1,409	2,999	1,612	1,381	107	79	28
4,559	2,621	1,927	4,196	2,338	1,847	363	283	80
3,794	2,139	1,653	3,673	2,063	1,608	121	76	45

(注) 求職申込書における「性別」欄の記載が任意となったことに伴い、平成16年11月から男女別の合計は全体の値と必ずしも一致しない。

項目 年度・月別 安定所別	④ 月 間 有 効 求 職 者 数								
	一 般			常 用			臨 時 ・ 季 節		
	計	男	女	計	男	女	計	男	女
平成22年度	256,184	148,600	106,664	251,083	144,564	105,612	5,101	4,036	1,052
平成23年度	244,121	137,496	106,146	239,340	133,818	105,049	4,781	3,678	1,097
平成23年4月	23,676	13,459	10,171	23,070	13,001	10,024	606	458	147
5月	23,165	13,416	9,701	22,471	12,893	9,531	694	523	170
6月	21,705	12,590	9,067	21,358	12,310	9,001	347	280	66
7月	20,625	11,847	8,727	20,503	11,749	8,704	122	98	23
8月	19,978	11,284	8,646	19,920	11,239	8,634	58	45	12
9月	19,974	11,208	8,725	19,853	11,102	8,711	121	106	14
10月	19,684	11,037	8,608	19,533	10,903	8,591	151	134	17
11月	18,881	10,498	8,350	18,674	10,355	8,286	207	143	64
12月	18,164	10,229	7,904	17,548	9,831	7,686	616	398	218
平成24年1月	18,877	10,598	8,247	17,869	9,832	8,005	1,008	766	242
2月	18,906	10,364	8,511	18,263	9,818	8,414	643	546	97
3月	20,486	10,966	9,489	20,278	10,785	9,462	208	181	27
山 形	87,361	47,570	39,654	86,765	47,188	39,440	596	382	214
米 沢	36,821	20,037	16,678	36,547	19,848	16,593	274	189	85
酒 田	30,136	17,907	12,195	29,418	17,308	12,076	718	599	119
鶴 岡	26,769	15,210	11,535	25,739	14,413	11,302	1,030	797	233
新 庄	17,228	9,953	7,221	16,321	9,184	7,089	907	769	132
長 井	12,021	6,914	5,077	11,809	6,756	5,023	212	158	54
村 山	17,650	10,288	7,308	16,896	9,697	7,145	754	591	163
寒 河 江	16,135	9,617	6,478	15,845	9,424	6,381	290	193	97

(注) 求職申込書における「性別」欄の記載が任意となったことに伴い、平成16年11月から男女別の合計は全体の値と必ずしも一致しない。

(3) 紹介(パートタイムを除く)

⑤ 紹介件数									⑥ ⑤のうち雇用保険受給者(一般)	
一 般			常 用			臨 時・季 節			全数	うち女
計	男	女	計	男	女	計	男	女		
111,465	65,206	45,893	101,354	58,958	42,096	10,111	6,248	3,797	25,560	10,335
107,217	60,235	46,843	97,336	54,674	42,533	9,881	5,561	4,310	26,687	11,199
10,666	6,225	4,427	9,818	5,722	4,083	848	503	344	2,317	863
9,274	5,534	3,730	8,415	5,022	3,384	859	512	346	2,460	986
9,026	5,491	3,518	8,178	5,016	3,146	848	475	372	2,598	984
8,577	5,054	3,506	7,811	4,574	3,220	766	480	286	2,401	969
8,608	5,038	3,556	7,854	4,578	3,263	754	460	293	2,404	973
8,880	4,987	3,888	8,064	4,464	3,596	816	523	292	2,193	944
8,355	4,553	3,793	7,480	4,064	3,408	875	489	385	2,281	1,044
7,950	4,594	3,349	7,086	4,126	2,955	864	468	394	2,100	860
6,622	3,853	2,764	5,689	3,334	2,350	933	519	414	1,748	720
8,079	4,309	3,759	7,194	3,884	3,300	885	425	459	1,864	839
9,165	4,597	4,557	8,555	4,255	4,290	610	342	267	2,050	947
12,015	6,000	5,996	11,192	5,635	5,538	823	365	458	2,271	1,070
41,096	22,611	18,454	38,086	21,027	17,028	3,010	1,584	1,426	10,528	4,685
17,189	9,825	7,314	15,485	8,919	6,520	1,704	906	794	4,207	1,549
13,369	7,793	5,570	12,230	7,124	5,101	1,139	669	469	3,652	1,429
11,118	6,241	4,863	10,003	5,546	4,445	1,115	695	418	2,808	1,132
6,265	3,233	3,015	5,428	2,739	2,673	837	494	342	1,450	705
4,624	2,658	1,954	4,032	2,314	1,707	592	344	247	1,069	440
7,056	4,196	2,851	6,269	3,760	2,501	787	436	350	1,668	617
6,500	3,678	2,822	5,803	3,245	2,558	697	433	264	1,505	642

(注) 求職申込書における「性別」欄の記載が任意となったことに伴い、平成16年11月から男女別の合計は全体の値と必ずしも一致しない。

(4)就職 (パートタイムを除く)

項目 年度・月別 安定所別	⑦ 就 職 件 数									⑧ ⑦うち他県への就職件数		
	一 般			常 用			臨 時・季 節			一 般	常 用	臨 時・季 節
	計	男	女	計	男	女	計	男	女			
平成22年度	20,951	11,436	9,435	17,566	9,323	8,185	3,385	2,113	1,250	1,027	877	150
平成23年度	21,613	11,650	9,926	18,353	9,734	8,589	3,260	1,916	1,337	1,291	1,156	135
平成23年4月	2,018	996	1,018	1,782	861	918	236	135	100	103	94	9
5月	1,814	1,005	805	1,561	856	701	253	149	104	96	83	13
6月	1,815	1,061	748	1,506	870	632	309	191	116	99	89	10
7月	1,808	1,080	724	1,462	870	588	346	210	136	101	90	11
8月	1,700	974	723	1,426	791	632	274	183	91	110	104	6
9月	1,922	1,051	869	1,616	832	783	306	219	86	102	89	13
10月	1,922	1,063	855	1,580	835	742	342	228	113	108	93	15
11月	1,626	852	770	1,338	696	639	288	156	131	94	77	17
12月	1,464	794	669	1,190	650	539	274	144	130	106	94	12
平成24年1月	1,425	728	696	1,180	613	566	245	115	130	101	91	10
2月	1,534	819	712	1,372	740	630	162	79	82	136	125	11
3月	2,565	1,227	1,337	2,340	1,120	1,219	225	107	118	135	127	8
山 形	6,727	3,554	3,168	5,895	3,096	2,795	832	458	373	521	494	27
米 沢	3,281	1,692	1,575	2,873	1,482	1,380	408	210	195	174	160	14
酒 田	2,730	1,563	1,166	2,341	1,309	1,031	389	254	135	152	142	10
鶴 岡	2,574	1,417	1,152	2,137	1,135	998	437	282	154	125	102	23
新 庄	1,883	995	882	1,530	771	753	353	224	129	123	91	32
長 井	1,225	650	574	1,007	521	485	218	129	89	49	45	4
村 山	1,656	916	735	1,332	741	588	324	175	147	77	62	15
寒 河 江	1,537	863	674	1,238	679	559	299	184	115	70	60	10

(注) 求職申込書における「性別」欄の記載が任意となったことに伴い、平成16年11月から男女別の合計は全体の値と必ずしも一致しない。

(5) 充足(パートタイムを除く)

⑨ ⑦の一般うち雇用保険受給者			
全 数		うち他県へ	
一 般	うち女	一 般	うち女
4,911	2,221	237	105
5,495	2,502	341	120
393	182	23	8
469	205	26	6
492	216	32	12
499	198	24	5
506	212	37	14
523	251	30	13
512	237	30	14
456	205	21	8
391	188	28	11
371	184	27	8
375	174	30	10
508	250	33	11
1,810	873	154	58
808	348	50	16
730	299	43	13
666	300	28	11
393	184	21	6
304	141	11	5
414	191	12	6
370	166	22	5

年度・月別 安定所別	⑩ 充 足 数			⑪ ⑩のうち他県 からの充足	
	一 般	常 用	臨時・季節	一 般	常 用
平成22年度	20,418	17,159	3,259	606	562
平成23年度	21,218	18,048	3,170	1,087	1,014
平成23年4月	1,993	1,762	231	100	94
5月	1,850	1,602	248	167	155
6月	1,809	1,498	311	126	110
7月	1,759	1,422	337	77	72
8月	1,665	1,395	270	95	89
9月	1,898	1,601	297	95	87
10月	1,849	1,522	327	56	51
11月	1,612	1,340	272	92	91
12月	1,400	1,136	264	60	55
平成24年1月	1,385	1,147	238	62	59
2月	1,471	1,318	153	72	70
3月	2,527	2,305	222	85	81
山 形	7,017	6,057	960	377	349
米 沢	3,352	2,935	417	256	243
酒 田	2,694	2,352	342	137	125
鶴 岡	2,584	2,150	434	136	133
新 庄	1,549	1,277	272	45	41
長 井	1,021	893	128	54	48
村 山	1,591	1,262	329	41	39
寒 河 江	1,410	1,122	288	41	36

(6) パートタイム

項目 年度・月別 安定所別	新規求人数			有効求人数			新規求職申込件数					
	常用的 パートタイム	臨時的 パートタイム	計	常用的 パートタイム	臨時的 パートタイム	計	常用的 パートタイム	臨時的 パートタイム	計	うち女		
	常用的 パートタイム	臨時的 パートタイム	計	常用的 パートタイム	臨時的 パートタイム	計	常用的 パートタイム	臨時的 パートタイム	計	常用的 パートタイム	臨時的 パートタイム	計
平成22年度	25,075	4,985	30,060	61,059	8,705	69,764	20,679	199	20,878	16,822	110	16,932
平成23年度	28,727	6,186	34,913	70,431	12,103	82,534	20,379	194	20,573	16,871	117	16,988
平成22年4月	2,110	427	2,537	5,114	731	5,845	2,621	17	2,638	2,184	15	2,199
5月	2,262	708	2,970	5,070	1,139	6,209	1,920	15	1,935	1,606	12	1,618
6月	2,111	596	2,707	5,196	1,165	6,361	1,744	21	1,765	1,420	9	1,429
7月	2,041	520	2,561	5,117	1,135	6,252	1,507	16	1,523	1,243	11	1,254
8月	2,693	355	3,048	5,827	913	6,740	1,618	16	1,634	1,336	10	1,346
9月	2,379	399	2,778	6,181	711	6,892	1,763	17	1,780	1,472	14	1,486
10月	2,510	406	2,916	6,377	826	7,203	1,708	11	1,719	1,379	2	1,381
11月	2,470	629	3,099	6,352	1,077	7,429	1,457	21	1,478	1,198	7	1,205
12月	1,845	639	2,484	5,673	1,220	6,893	1,146	24	1,170	936	9	945
平成23年1月	2,479	586	3,065	5,931	1,043	6,974	1,495	12	1,507	1,239	9	1,248
2月	2,630	336	2,966	6,257	933	7,190	1,515	12	1,527	1,275	9	1,284
3月	3,197	585	3,782	7,336	1,210	8,546	1,885	12	1,897	1,583	10	1,593
山形	12,051	3,197	15,248	29,882	6,397	36,279	8,338	45	8,383	6,961	24	6,985
米沢	3,275	492	3,767	7,763	845	8,608	2,804	40	2,844	2,278	25	2,303
酒田	4,335	582	4,917	10,577	1,106	11,683	2,478	18	2,496	2,094	9	2,103
鶴岡	3,476	690	4,166	8,620	1,385	10,005	2,153	27	2,180	1,762	11	1,773
新庄	1,478	308	1,786	3,384	537	3,921	1,055	12	1,067	914	9	923
長井	834	115	949	1,957	209	2,166	839	7	846	669	5	674
村山	1,917	490	2,407	4,760	1,047	5,807	1,422	4	1,426	1,185	3	1,188
寒河江	1,361	312	1,673	3,488	577	4,065	1,290	41	1,331	1,008	31	1,039

月間有効求職者						紹介件数			就職件数		
常用的 パートタイム	臨時的 パートタイム	計	うち女			常用的 パートタイム	臨時的 パートタイム	計	常用的 パートタイム	臨時的 パートタイム	計
			常用的 パートタイム	臨時的 パートタイム	計						
78,035	511	78,546	63,314	293	63,607	35,940	5,553	41,493	8,496	2,028	10,524
79,399	589	79,988	64,787	374	65,161	31,668	6,183	37,851	8,316	2,146	10,462
7,193	62	7,255	5,845	38	5,883	3,445	431	3,876	851	102	953
7,323	55	7,378	5,974	38	6,012	3,197	502	3,699	833	147	980
7,254	53	7,307	5,925	36	5,961	2,791	620	3,411	711	261	972
6,847	55	6,902	5,592	38	5,630	2,266	513	2,779	662	222	884
6,684	53	6,737	5,457	37	5,494	2,398	480	2,878	616	197	813
6,788	46	6,834	5,564	35	5,599	2,659	450	3,109	734	133	867
6,801	41	6,842	5,545	25	5,570	2,471	461	2,932	644	162	806
6,570	48	6,618	5,355	22	5,377	2,540	597	3,137	725	172	897
5,922	56	5,978	4,817	25	4,842	1,666	722	2,388	489	242	731
5,822	44	5,866	4,748	28	4,776	2,112	511	2,623	485	263	748
5,776	39	5,815	4,718	24	4,742	2,583	410	2,993	566	118	684
6,419	37	6,456	5,247	28	5,275	3,540	486	4,026	1,000	127	1,127
31,213	144	31,357	25,823	91	25,914	11,967	2,417	14,384	2,768	707	3,475
11,223	123	11,346	8,935	71	9,006	5,072	755	5,827	1,213	225	1,438
10,354	55	10,409	8,486	36	8,522	4,128	983	5,111	1,125	314	1,439
8,593	48	8,641	6,964	21	6,985	3,633	697	4,330	1,028	311	1,339
4,125	36	4,161	3,465	28	3,493	1,833	337	2,170	625	171	796
3,320	16	3,336	2,624	9	2,633	1,175	229	1,404	372	93	465
5,405	13	5,418	4,490	8	4,498	2,134	386	2,520	660	163	823
5,166	154	5,320	4,000	110	4,110	1,726	379	2,105	525	162	687

3 産業別・規模別新規求人状況（月別）[一般・常用](パートタイムを含む)

産業・規模別		月別		平成23年4月		5月		6月		7月		8月	
		一般	うち常用	一般	うち常用	一般	うち常用	一般	うち常用	一般	うち常用	一般	うち常用
産業別	A, B 農, 林, 漁業(01 ~ 04)	186	88	186	44	232	103	195	48	120	49		
	C 鉱業, 採石業, 砂利採取業(05)	11	11	1	1	1	1	11	11	3	3		
	D 建設業(06 ~ 08)	517	451	746	645	724	617	795	624	669	542		
	06 総合工事業	313	262	457	367	482	388	541	384	417	311		
	E 製造業(09 ~ 32)	857	767	750	627	961	810	1,037	834	1,008	872		
	09 食料品製造業	200	160	231	161	198	137	305	189	306	249		
	10 飲料・たばこ・飼料製造業	26	24	14	11	16	10	12	6	3	3		
	11 繊維工業	205	200	107	95	126	125	142	138	111	106		
	12 木材・木製品製造業(家具を除く)	17	17	2	2	36	36	13	6	5	5		
	13 家具・装備品製造業	7	7	4	4	6	6	20	19	15	12		
	14 パルプ・紙・紙加工品製造業	22	22	16	12	14	14	17	17	16	16		
	15 印刷・同関連業	20	20	12	12	5	5	16	10	10	8		
	16 化学工業	11	11	16	16	18	18	28	28	22	22		
	17 石油製品・石炭製品製造業	0	0	0	0	0	0	0	0	0	0		
	18 プラスチック製品製造業(別掲を除く)	4	4	21	18	26	16	25	20	28	22		
	19 ゴム製品製造業	0	0	0	0	20	20	6	6	3	3		
	21 窯業・土石製品製造業	7	6	12	10	8	8	8	7	15	12		
	22 鉄鋼業	7	7	12	12	7	7	12	12	3	3		
	23 非鉄金属製造業	5	5	4	4	9	9	11	11	6	6		
	24 金属製品製造業	47	45	33	32	38	36	50	42	61	52		
	25 はん用機械器具製造業	44	42	43	38	77	59	49	46	38	33		
	26 生産用機械器具製造業	59	51	33	31	50	48	52	49	83	78		
	27 業務用機械器具製造業	14	14	8	6	37	28	22	21	16	16		
	28 電子部品・デバイス・電子回路製造業	59	49	36	31	95	78	52	46	71	58		
	29 電気機械器具製造業	44	35	59	49	74	70	76	53	63	56		
	30 情報通信機械器具製造業	20	15	19	19	19	17	32	30	33	30		
	31 輸送用機械器具製造業	30	24	45	42	44	31	52	43	41	38		
	20,32 その他の製造業	9	9	23	22	38	32	37	35	59	44		
	F 電気・ガス・熱供給・水道業(33 ~ 36)	13	0	19	3	13	3	10	4	13	2		
	G 情報通信業(37 ~ 41)	68	68	56	54	62	44	65	40	74	65		
	H 運輸業, 郵便業(42 ~ 49)	282	232	405	310	381	212	338	297	350	254		
I 卸売業, 小売業(50 ~ 61)	1,079	954	1,052	918	1,075	967	1,059	952	1,479	1,370			
50 ~ 55 卸売業	210	166	230	186	210	167	230	205	202	171			
56 ~ 61 小売業	869	788	822	732	865	800	829	747	1,277	1,199			
J 金融業, 保険業(62 ~ 67)	93	93	90	90	106	106	103	103	64	63			
K 不動産業, 物品賃貸業(68 ~ 70)	76	75	53	53	104	85	64	64	55	51			
L 学術研究, 専門・技術サービス業(71 ~ 74)	188	167	148	143	123	102	151	136	130	114			
M 宿泊業, 飲食サービス業(75 ~ 77)	422	405	601	596	568	535	579	562	770	745			
75 宿泊業	57	57	135	131	178	157	171	157	245	243			
76 飲食店	349	332	433	433	364	353	398	395	492	469			
N 生活関連サービス業, 娯楽業(78 ~ 80)	358	337	339	335	292	269	404	399	382	381			
O 教育, 学習支援業(81, 82)	120	111	131	125	140	120	112	86	97	87			
P 医療, 福祉(83 ~ 85)	1,360	1,328	1,052	1,030	1,113	1,046	1,490	1,454	1,090	1,079			
83 医療業	534	521	380	370	395	378	632	610	456	454			
84 保健衛生	6	4	11	11	6	6	12	10	2	1			
85 社会保険・社会福祉・介護事業	820	803	661	649	712	662	846	834	632	624			
Q 複合サービス事業(86, 87)	202	106	404	51	115	77	142	41	156	61			
R サービス業(他に分類されないもの)(88 ~ 96)	855	558	1,135	655	1,284	810	1,059	600	1,370	935			
91 職業紹介・労働者派遣業	382	155	539	219	689	298	623	222	772	385			
92 その他の事業サービス業	267	246	397	309	415	352	265	250	438	394			
S, T 公務(他に分類されるものを除く)・その他(97,98,99)	280	228	274	232	208	117	208	153	230	191			
合計	6,967	5,979	7,442	5,912	7,502	6,024	7,822	6,408	8,060	6,864			
企業規模	4人以下	890	732	869	635	778	570	721	586	722	655		
	5~29人	1,736	1,574	1,965	1,783	2,016	1,817	2,150	1,832	2,090	1,821		
	30~99人	1,371	1,174	1,585	1,322	1,727	1,446	1,661	1,380	1,962	1,702		
	100~299人	1,112	893	1,009	784	1,057	869	1,114	875	1,118	889		
	300~499人	599	514	422	355	342	233	641	508	624	503		
	500~999人	280	247	302	172	283	190	414	333	307	219		
1000人以上	979	845	1,290	861	1,299	899	1,121	894	1,237	1,075			
事業所規模	4人以下	1,311	1,064	1,612	1,262	1,331	1,065	1,314	1,059	1,432	1,281		
	5~29人	2,520	2,310	2,973	2,590	3,011	2,552	3,068	2,601	3,247	2,796		
	30~99人	1,929	1,628	1,592	1,215	2,021	1,618	2,052	1,681	2,023	1,662		
	100~299人	793	602	735	616	794	581	835	662	785	697		
	300~499人	320	284	407	142	212	96	419	307	424	331		
	500~999人	67	66	80	45	102	82	113	77	93	43		
1000人以上	27	25	43	42	31	30	21	21	56	54			

9 月		10 月		11 月		12 月		1 月		2 月		3 月	
一般	うち常用	一般	うち常用	一般	うち常用	一般	うち常用	一般	うち常用	一般	うち常用	一般	うち常用
120	49	49	25	45	35	42	28	33	29	68	51	180	119
10	10	10	10	3	3	3	3	14	14	5	2	11	11
867	759	804	702	558	460	632	554	723	666	585	542	766	729
569	479	532	463	353	270	389	343	510	475	333	310	441	414
1,035	857	934	729	904	681	770	667	990	842	985	869	1,104	987
246	162	235	132	272	177	157	132	281	197	262	206	356	293
23	14	17	9	6	0	11	9	13	10	14	12	18	17
155	152	146	137	128	124	134	126	164	160	121	116	153	143
36	35	15	15	3	3	26	26	33	33	9	8	19	19
19	17	20	20	24	21	20	18	17	15	16	16	17	17
14	10	22	22	16	14	9	9	13	13	21	21	12	12
11	9	16	14	15	15	13	13	16	14	32	27	22	22
12	12	13	13	20	14	14	14	9	9	18	17	10	10
0	0	0	0	0	0	2	2	0	0	0	0	1	1
23	18	20	20	25	18	14	11	42	40	33	31	31	30
1	1	2	2	0	0	1	1	0	0	0	0	1	1
20	14	23	14	12	9	27	27	16	15	21	17	38	36
20	20	11	10	4	2	8	8	5	5	16	14	11	11
7	7	8	8	2	2	2	2	6	5	16	15	10	10
52	45	38	34	42	34	41	38	40	35	46	39	63	58
39	37	24	24	21	19	31	28	27	27	38	38	55	55
47	42	50	40	70	66	37	30	53	49	40	38	40	35
24	22	32	22	57	11	33	14	12	12	28	14	19	16
101	92	99	79	65	44	97	82	89	78	37	31	68	60
59	57	41	22	46	36	50	43	56	41	74	71	69	59
17	17	30	27	27	27	8	6	32	32	44	44	31	29
55	32	47	43	29	26	15	11	47	36	18	17	32	29
54	42	25	22	20	19	20	17	19	16	81	77	28	24
8	3	10	1	9	3	9	0	16	6	9	1	10	0
53	49	58	54	44	27	44	29	72	65	73	61	81	66
349	259	379	287	406	274	252	215	399	305	405	303	373	284
1,272	1,113	1,329	1,221	1,225	1,009	1,036	846	1,481	1,122	1,176	1,050	1,408	1,174
257	213	213	199	203	183	151	125	221	201	231	216	245	202
1,015	900	1,116	1,022	1,022	826	885	721	1,260	921	945	834	1,163	972
91	90	98	98	72	70	86	86	126	124	72	70	87	86
88	83	89	88	54	52	84	80	71	69	57	49	80	79
119	98	109	90	94	84	98	81	78	75	79	72	316	237
782	758	635	622	812	782	601	577	677	655	660	650	1,042	1,008
258	240	212	208	244	220	167	163	192	176	213	205	223	220
483	477	399	390	528	522	395	376	459	454	425	423	759	738
351	348	422	418	560	543	329	326	509	503	467	463	495	488
126	123	107	94	115	104	141	101	117	99	101	93	259	233
1,452	1,411	1,315	1,268	1,128	1,094	1,107	1,034	1,371	1,293	1,312	1,250	1,537	1,489
464	448	528	501	482	463	409	373	545	501	536	513	451	435
2	2	1	1	10	1	4	2	3	3	18	16	26	26
986	961	786	766	636	630	694	659	823	789	758	721	1,060	1,028
137	64	124	31	204	55	51	31	39	26	89	78	109	100
1,641	1,062	1,317	718	1,295	773	1,061	719	1,099	601	1,230	695	1,603	1,012
1,041	522	810	259	776	312	506	223	657	193	718	222	815	278
459	421	313	278	401	358	435	388	303	281	354	327	482	451
248	208	217	154	148	87	425	99	281	165	406	341	787	693
8,749	7,344	8,006	6,610	7,676	6,136	6,771	5,476	8,096	6,659	7,779	6,640	10,248	8,795
789	687	680	570	718	678	533	476	590	564	641	588	989	916
2,454	2,188	2,162	1,947	2,028	1,820	1,831	1,611	2,213	2,057	2,161	2,041	2,738	2,555
1,877	1,644	1,736	1,433	1,672	1,358	1,601	1,231	1,778	1,545	1,774	1,595	2,320	2,073
1,251	1,090	1,065	910	892	759	1,034	827	1,032	881	1,095	953	1,447	1,229
643	413	543	360	604	358	489	365	612	438	412	323	626	468
341	232	419	309	340	250	177	112	387	267	439	333	591	373
1,394	1,090	1,401	1,081	1,422	913	1,106	854	1,484	907	1,257	807	1,537	1,181
1,719	1,488	1,392	1,182	1,479	1,219	1,048	881	1,345	1,185	1,325	1,129	1,859	1,695
3,543	3,111	3,110	2,702	3,160	2,760	2,698	2,331	3,249	2,964	3,273	2,961	4,354	3,914
2,223	1,800	2,154	1,721	1,809	1,349	1,935	1,450	2,076	1,580	1,976	1,672	2,580	2,082
763	629	907	662	731	568	749	579	888	622	830	588	1,018	740
306	148	331	244	433	182	196	121	438	241	211	143	257	194
150	128	94	82	33	30	119	96	74	53	86	76	121	113
45	40	18	17	31	28	26	18	26	14	78	71	59	57

(安定所別)[一般・常用](パートタイムを含む)

産業・規模別		山形県計		山形		米沢	
		一般	うち常用	一般	うち常用	一般	うち常用
A	農、林、漁業(01～04)	1,456	668	293	153	86	58
C	鉱業、採石業、砂利採取業(05)	83	80	7	7	20	17
D	建設業(06～08)	8,386	7,291	2,776	2,537	1,076	868
	06 総合工事業	5,337	4,466	1,651	1,488	715	526
E	製造業(09～32)	11,335	9,542	2,621	2,228	1,935	1,667
	09 食品製造業	3,049	2,195	955	695	385	288
	10 飲料・たばこ・飼料製造業	173	125	34	29	52	38
	11 繊維工業	1,692	1,622	91	85	378	360
	12 木材・木製品製造業(家具を除く)	214	205	70	63	10	10
	13 家具・装備品製造業	185	172	61	61	53	41
	14 パルプ・紙・紙加工品製造業	192	182	129	128	31	22
	15 印刷・同関連業	188	169	67	63	13	10
	16 化学工業	191	184	60	60	28	27
	17 石油製品・石炭製品製造業	3	3	2	2	0	0
	18 プラスチック製品製造業(別掲を除く)	292	248	21	12	10	10
	19 ゴム製品製造業	34	34	24	24	3	3
	21 窯業・土石製品製造業	207	175	35	29	25	23
	22 鉄鋼業	116	111	38	33	3	3
	23 非鉄金属製造業	86	84	45	43	4	4
	24 金属製品製造業	551	490	145	131	113	106
	25 はん用機械器具製造業	486	446	188	177	106	104
	26 生産用機械器具製造業	614	557	131	119	56	56
	27 業務用機械器具製造業	302	196	78	78	0	0
	28 電子部品・デバイス・電子回路製造業	869	728	49	47	279	229
	29 電気機械器具製造業	711	592	84	78	172	166
	30 情報通信機械器具製造業	312	293	26	20	69	66
	31 輸送用機械器具製造業	455	372	153	130	58	30
	20,32 その他の製造業	413	359	135	121	87	71
F	電気・ガス・熱供給・水道業(33～36)	139	26	64	13	14	3
G	情報通信業(37～41)	750	622	382	309	75	69
H	運輸業、郵便業(42～49)	4,319	3,232	1,761	1,254	424	324
I	卸売業、小売業(50～61)	14,671	12,696	7,162	5,893	1,589	1,494
	50～55 卸売業	2,603	2,234	1,406	1,220	246	227
	56～61 小売業	12,068	10,462	5,756	4,673	1,343	1,267
J	金融業、保険業(62～67)	1,088	1,079	517	516	160	160
K	不動産業、物品賃貸業(68～70)	875	828	493	466	78	71
L	学術研究、専門・技術サービス業(71～74)	1,633	1,399	927	786	250	236
M	宿泊業、飲食サービス業(75～77)	8,149	7,895	3,329	3,209	1,017	990
	75 宿泊業	2,295	2,177	841	807	320	313
	76 飲食店	5,484	5,362	2,251	2,174	697	677
N	生活関連サービス業、娯楽業(78～80)	4,908	4,810	1,847	1,831	381	349
O	教育、学習支援業(81, 82)	1,566	1,376	657	599	237	179
P	医療、福祉(83～85)	15,327	14,776	6,127	5,911	2,220	2,180
	83 医療業	5,812	5,567	2,316	2,183	829	809
	84 保健衛生	101	83	49	33	19	17
	85 社会保険・社会福祉・介護事業	9,414	9,126	3,762	3,695	1,372	1,354
Q	複合サービス業(86, 87)	1,772	721	564	77	130	104
R	サービス業(他に分類されないもの)(88～96)	14,949	9,138	7,572	4,709	2,641	1,110
	91 職業紹介・労働者派遣業	8,328	3,288	4,095	1,602	1,869	488
	92 その他の事業サービス業	4,504	4,030	2,332	2,183	616	473
S, T	公務(他に分類されるものを除く)・その他(97,98,99)	3,712	2,668	1,304	925	450	339
合計		95,118	78,847	38,403	31,423	12,783	10,218
企業規模	4人以下	8,920	7,657	3,635	3,161	1,316	1,191
	5～29人	25,544	23,046	8,502	7,928	3,655	3,291
	30～99人	21,064	17,903	7,476	6,547	3,337	2,477
	100～299人	13,226	10,959	4,927	4,144	1,524	1,305
	300～499人	6,557	4,838	3,494	2,619	912	408
	500～999人	4,280	3,037	1,515	944	580	518
	1000人以上	15,527	11,407	8,854	6,080	1,459	1,028
事業所規模	4人以下	17,167	14,510	7,323	6,229	2,487	1,908
	5～29人	38,206	33,592	14,004	12,117	5,070	4,567
	30～99人	24,370	19,458	10,095	7,767	3,298	2,475
	100～299人	9,828	7,546	4,334	3,516	837	673
	300～499人	3,954	2,433	1,928	1,248	655	172
	500～999人	1,132	891	373	236	394	383
	1000人以上	461	417	346	310	42	40

酒田		鶴岡		新庄		長井		村山		寒河江	
一般	うち常用	一般	うち常用	一般	うち常用	一般	うち常用	一般	うち常用	一般	うち常用
115	73	320	81	125	73	91	76	285	78	141	76
0	0	5	5	0	0	37	37	0	0	14	14
1,003	849	908	772	687	541	384	333	964	917	588	474
559	434	602	508	497	371	268	243	622	583	423	313
1,147	926	1,457	1,136	846	710	878	824	1,359	1,177	1,092	874
318	190	381	200	132	124	113	93	361	294	404	311
47	32	6	6	12	9	4	2	1	1	17	8
273	262	362	362	203	200	87	86	71	71	227	196
7	7	9	9	15	14	84	84	0	0	19	18
24	24	6	6	22	21	0	0	11	11	8	8
17	17	4	4	0	0	2	2	9	9	0	0
33	31	1	1	10	10	3	3	26	20	35	31
13	13	13	7	0	0	33	33	39	39	5	5
1	1	0	0	0	0	0	0	0	0	0	0
14	6	26	21	32	25	42	40	96	92	51	42
1	1	0	0	6	6	0	0	0	0	0	0
20	18	21	11	12	6	28	23	46	46	20	19
7	7	1	1	1	1	33	33	31	31	2	2
18	18	0	0	0	0	17	17	2	2	0	0
89	78	48	42	31	8	43	43	23	23	59	59
17	12	48	27	10	10	28	28	79	78	10	10
44	43	55	44	4	2	71	65	228	215	25	13
3	0	71	20	54	34	39	39	32	17	25	8
6	6	250	242	109	60	44	40	63	46	69	58
108	77	51	42	35	30	77	63	184	136	0	0
37	35	9	8	47	45	66	66	23	20	35	33
33	31	78	66	25	24	51	51	23	15	34	25
17	17	17	17	86	81	13	13	11	11	47	28
20	1	11	0	13	1	9	0	5	5	3	3
80	41	38	35	74	69	35	33	14	14	52	52
830	612	347	262	140	118	117	77	398	349	302	236
1,868	1,738	1,574	1,372	687	621	433	397	732	629	626	552
406	380	245	224	42	35	49	33	89	51	120	64
1,462	1,358	1,329	1,148	645	586	384	364	643	578	506	488
60	56	204	200	104	104	24	24	10	10	9	9
56	56	142	133	34	34	3	3	21	17	48	48
73	68	120	115	87	48	35	32	89	69	52	45
919	908	1,350	1,321	465	460	203	185	558	516	308	306
93	82	544	529	101	97	62	59	240	198	94	92
819	819	727	718	364	363	141	126	271	271	214	214
1,516	1,508	443	437	207	195	129	114	226	222	159	154
263	230	98	92	101	77	77	72	114	111	19	16
2,115	2,018	1,825	1,747	882	871	711	683	716	662	731	704
858	831	702	678	237	234	314	303	321	307	235	222
13	13	0	0	20	20	0	0	0	0	0	0
1,244	1,174	1,123	1,069	625	617	397	380	395	355	496	482
79	59	402	337	221	68	9	3	301	34	66	39
1,206	848	939	701	327	312	121	100	1,591	1,000	552	358
277	24	167	35	0	0	7	5	1,435	848	478	286
719	631	483	402	217	212	48	41	82	81	7	7
295	180	462	332	403	300	339	269	187	120	272	203
11,645	10,171	10,645	9,078	5,403	4,602	3,635	3,262	7,570	5,930	5,034	4,163
958	916	968	752	354	310	377	322	776	558	536	447
3,187	2,848	3,289	2,853	1,926	1,643	1,327	1,188	2,085	1,900	1,573	1,395
2,661	2,311	2,240	1,982	1,453	1,277	758	680	1,915	1,702	1,224	927
1,304	1,099	1,546	1,393	948	710	873	829	1,312	842	792	637
727	574	411	367	176	156	21	21	412	363	404	330
587	393	812	704	101	87	78	75	391	156	216	160
2,221	2,030	1,379	1,027	445	419	201	147	679	409	289	267
2,401	2,296	1,562	1,309	726	681	556	467	1,134	813	978	807
5,176	4,660	4,669	4,055	2,740	2,342	1,558	1,417	2,882	2,592	2,107	1,842
2,955	2,509	2,704	2,334	1,345	1,115	965	843	1,751	1,485	1,257	930
618	388	1,098	967	346	238	551	530	1,687	945	357	289
357	250	389	211	175	163	5	5	110	89	335	295
74	10	214	193	71	63	0	0	6	6	0	0
64	58	9	9	0	0	0	0	0	0	0	0

4 年齢別・職業別 常用職業紹介状況(パートタイムを含む)【年齢別】

山形県計

就職機会積み上げ方式

年齢別	項目								
	新規求職 申込件数	有効求職者数	新規求人数 [参考]	有効求人数 [参考]	紹介件数	就職件数	充足数	新規求人倍率 [参考]	有効求人倍率 [参考]
年齢計	80,632	318,739	78,847	189,184	129,004	26,669	26,106	0.98	0.59
19歳以下	1,885	6,061	1,941	3,842	2,595	755	658	1.03	0.63
20～24歳	10,051	33,952	9,996	20,791	16,545	3,695	3,456	0.99	0.61
25～29歳	12,079	42,589	12,379	26,949	20,631	4,339	4,174	1.02	0.63
30～34歳	10,553	38,167	10,755	23,902	17,698	3,716	3,610	1.02	0.63
35～39歳	9,503	35,378	9,500	21,546	16,369	3,360	3,135	1.00	0.61
40～44歳	8,257	31,428	7,891	17,989	15,011	2,774	2,579	0.96	0.57
45～49歳	6,737	27,378	6,097	14,890	12,421	2,247	1,981	0.91	0.54
50～54歳	6,439	28,726	5,873	15,908	11,052	2,212	1,897	0.91	0.55
55～59歳	6,545	33,073	6,184	19,067	9,348	1,846	1,977	0.94	0.58
60～64歳	6,647	35,376	6,212	20,225	6,232	1,452	2,010	0.93	0.57
65歳以上	1,936	6,611	2,019	4,075	1,102	273	629	1.04	0.62

(注1) 新規求人数・有効求人数は、再計算を行っているため、年齢計を除き毎月の積み上げ累計とは一致しない。

(注2) 年齢別求人については、求人年齢の下限・上限の範囲が同一のものごとに集計し、その範囲内の各年齢に配分しているが、平成13年10月から「募集・採用における年齢制限の努力緩和規定」が施行されたことに伴い、年齢別の求人数、求人倍率は「参考」としています。

(注3) [就職機会積み上げ方式とは]個々の求人について、求人数を対象となる年齢階級ごと(5歳刻みの11階級)の総月間有効求職者数で除して当該求人にかかる求職者1人当たりの就職機会を算定し、全有効求人についてこの就職機会を足し上げることにより、年齢階級別の有効求人倍率を算出する方式。
年齢別月間有効求人数は、年齢別有効求人倍率に年齢別月間有効求職者数を乗じて算出する。

年齢別	項目 新規求職 申込件数	有効求職者数	新規求人数 [参考]	有効求人数 [参考]	紹介件数	就職件数	充足数	新規求人倍率 [参考]	有効求人倍率 [参考]
年齢計	30,722	117,978	31,423	75,967	50,053	8,663	8,953	1.02	0.64
19歳以下	499	1,673	404	946	565	125	115	0.81	0.57
20～24歳	3,852	13,010	3,550	7,348	6,003	1,107	1,054	0.92	0.56
25～29歳	4,793	17,077	5,076	11,381	8,157	1,434	1,474	1.06	0.67
30～34歳	4,308	15,516	4,515	10,227	7,225	1,275	1,312	1.05	0.66
35～39歳	3,857	14,266	4,048	9,373	6,674	1,158	1,159	1.05	0.66
40～44歳	3,246	12,250	3,300	7,545	5,973	966	930	1.02	0.62
45～49歳	2,435	9,504	2,281	5,629	4,711	729	639	0.94	0.59
50～54歳	2,176	9,262	2,099	5,844	3,979	649	584	0.96	0.63
55～59歳	2,163	10,437	2,182	6,965	3,448	563	604	1.01	0.67
60～64歳	2,467	12,228	2,712	8,678	2,686	538	748	1.10	0.71
65歳以上	926	2,755	1,256	2,031	632	119	334	1.36	0.74

(注1) 新規求人数・有効求人数は、再計算を行っているため、年齢計を除き毎月の積み上げ累計とは一致しない。

(注2) 年齢別求人については、求人年齢の下限・上限の範囲が同一のものごとに集計し、その範囲内の各年齢に配分しているが、平成13年10月から「募集・採用における年齢制限の努力緩和規定」が施行されたことに伴い、年齢別の求人数、求人倍率は「参考」としています。

(注3) [就職機会積み上げ方式とは]個々の求人について、求人数を対象となる年齢階級ごと(5歳刻みの11階級)の総月間有効求職者数で除して当該求人にかかる求職者1人当たりの就職機会を算定し、全有効求人についてこの就職機会を足し上げることにより、年齢階級別の有効求人倍率を算出する方式。
年齢別月間有効求人数は、年齢別有効求人倍率に年齢別月間有効求職者数を乗じて算出する。

年齢別	項目 新規求職 申込件数	有効求職者数	新規求人数 [参考]	有効求人数 [参考]	紹介件数	就職件数	充足数	新規求人倍率 [参考]	有効求人倍率 [参考]
年齢計	11,878	47,770	10,218	24,046	20,557	4,086	4,063	0.86	0.50
19歳以下	321	963	312	547	499	148	133	0.97	0.57
20～24歳	1,456	4,949	1,393	2,808	2,485	620	583	0.96	0.57
25～29歳	1,664	5,816	1,619	3,370	3,055	619	656	0.97	0.58
30～34歳	1,434	5,291	1,360	2,973	2,547	532	545	0.95	0.56
35～39歳	1,344	5,049	1,191	2,638	2,555	491	473	0.89	0.52
40～44歳	1,332	5,135	1,074	2,418	2,610	451	423	0.81	0.47
45～49歳	1,136	4,930	778	2,040	2,271	371	304	0.68	0.41
50～54歳	1,020	4,708	739	2,096	1,912	330	287	0.72	0.45
55～59歳	1,038	5,424	795	2,541	1,700	291	303	0.77	0.47
60～64歳	844	4,560	677	2,115	803	194	258	0.80	0.46
65歳以上	289	945	280	500	120	39	98	0.97	0.53

(注1) 新規求人数・有効求人数は、再計算を行っているため、年齢計を除き毎月の積み上げ累計とは一致しない。

(注2) 年齢別求人については、求人年齢の下限・上限の範囲が同一のものごとに集計し、その範囲内の各年齢に配分しているが、平成13年10月から「募集・採用における年齢制限の努力緩和規定」が施行されたことに伴い、年齢別の求人数、求人倍率は「参考」としています。

(注3) [就職機会積み上げ方式とは]個々の求人について、求人数を対象となる年齢階級ごと(5歳刻みの11階級)の総月間有効求職者数で除して当該求人にかかる求職者1人当たりの就職機会を算定し、全有効求人についてこの就職機会を足し上げることにより、年齢階級別の有効求人倍率を算出する方式。
年齢別月間有効求人数は、年齢別有効求人倍率に年齢別月間有効求職者数を乗じて算出する。

年齢別	項目 新規求職 申込件数	有効求職者数	新規求人数 [参考]	有効求人数 [参考]	紹介件数	就職件数	充足数	新規求人倍率 [参考]	有効求人倍率 [参考]
年齢計	9,703	39,772	10,171	24,715	16,358	3,466	3,499	1.05	0.62
19歳以下	218	747	271	514	372	117	88	1.24	0.69
20～24歳	1,059	3,718	1,142	2,362	1,967	416	409	1.08	0.64
25～29歳	1,345	4,881	1,494	3,151	2,551	513	523	1.11	0.65
30～34歳	1,306	4,821	1,358	3,029	2,525	518	468	1.04	0.63
35～39歳	1,210	4,510	1,332	2,925	2,262	474	456	1.10	0.65
40～44歳	1,058	3,954	1,087	2,408	1,912	377	367	1.03	0.61
45～49歳	861	3,474	845	2,092	1,446	289	290	0.98	0.60
50～54歳	803	3,583	810	2,214	1,322	293	274	1.01	0.62
55～59歳	803	4,348	870	2,869	1,104	230	277	1.08	0.66
60～64歳	897	4,969	803	2,701	818	212	292	0.90	0.54
65歳以上	143	767	159	450	79	27	55	1.11	0.59

(注1) 新規求人数・有効求人数は、再計算を行っているため、年齢計を除き毎月の積み上げ累計とは一致しない。

(注2) 年齢別求人については、求人年齢の下限・上限の範囲が同一のものごとに集計し、その範囲内の各年齢に配分しているが、平成13年10月から「募集・採用における年齢制限の努力緩和規定」が施行されたことに伴い、年齢別の求人数、求人倍率は「参考」としています。

(注3) [就職機会積み上げ方式とは]個々の求人について、求人数を対象となる年齢階級ごと(5歳刻みの11階級)の総月間有効求職者数で除して当該求人にかかる求職者1人当たりの就職機会を算定し、全有効求人についてこの就職機会を足し上げることにより、年齢階級別の有効求人倍率を算出する方式。
年齢別月間有効求人数は、年齢別有効求人倍率に年齢別月間有効求職者数を乗じて算出する。

年齢別	項目 新規求職 申込件数	有効求職者数	新規求人数 [参考]	有効求人数 [参考]	紹介件数	就職件数	充足数	新規求人倍率 [参考]	有効求人倍率 [参考]
年齢計	8,792	34,332	9,078	21,971	13,636	3,165	3,202	1.03	0.64
19歳以下	289	869	305	566	403	113	107	1.06	0.65
20～24歳	1,118	3,649	1,087	2,189	1,788	420	392	0.97	0.60
25～29歳	1,368	4,667	1,352	2,887	2,311	536	486	0.99	0.62
30～34歳	1,137	3,904	1,160	2,436	1,810	446	408	1.02	0.62
35～39歳	942	3,508	952	2,160	1,612	371	340	1.01	0.62
40～44歳	851	3,264	891	2,069	1,461	314	308	1.05	0.63
45～49歳	724	3,051	746	1,910	1,360	279	262	1.03	0.63
50～54歳	760	3,423	819	2,252	1,231	300	287	1.08	0.66
55～59歳	763	3,736	837	2,580	998	225	289	1.10	0.69
60～64歳	720	3,798	772	2,574	548	129	271	1.07	0.68
65歳以上	120	463	157	348	114	32	52	1.31	0.75

(注1) 新規求人数・有効求人数は、再計算を行っているため、年齢計を除き毎月の積み上げ累計とは一致しない。

(注2) 年齢別求人については、求人年齢の下限・上限の範囲が同一のものごとに集計し、その範囲内の各年齢に配分しているが、平成13年10月から「募集・採用における年齢制限の努力緩和規定」が施行されたことに伴い、年齢別の求人数、求人倍率は「参考」としています。

(注3) [就職機会積み上げ方式とは]個々の求人について、求人数を対象となる年齢階級ごと(5歳刻みの11階級)の総月間有効求職者数で除して当該求人にかかる求職者1人当たりの就職機会を算定し、全有効求人についてこの就職機会を足し上げることにより、年齢階級別の有効求人倍率を算出する方式。
年齢別月間有効求人数は、年齢別有効求人倍率に年齢別月間有効求職者数を乗じて算出する。

年齢別	項目 新規求職 申込件数	有効求職者数	新規求人数 [参考]	有効求人数 [参考]	紹介件数	就職件数	充足数	新規求人倍率 [参考]	有効求人倍率 [参考]
年齢計	5,118	20,446	4,602	10,163	7,261	2,155	1,817	0.90	0.50
19歳以下	203	640	207	369	287	101	86	1.02	0.58
20～24歳	762	2,406	735	1,273	1,307	386	300	0.96	0.53
25～29歳	730	2,509	691	1,359	1,098	349	276	0.95	0.54
30～34歳	585	2,200	554	1,188	869	276	218	0.95	0.54
35～39歳	536	2,043	516	1,093	787	247	201	0.96	0.53
40～44歳	431	1,631	365	751	757	187	147	0.85	0.46
45～49歳	432	1,710	352	745	695	170	133	0.81	0.44
50～54歳	493	2,320	414	1,050	664	190	157	0.84	0.45
55～59歳	477	2,492	392	1,146	498	157	149	0.82	0.46
60～64歳	403	2,226	322	1,053	281	85	129	0.80	0.47
65歳以上	66	269	54	136	18	7	21	0.82	0.51

(注1) 新規求人数・有効求人数は、再計算を行っているため、年齢計を除き毎月の積み上げ累計とは一致しない。

(注2) 年齢別求人については、求人年齢の下限・上限の範囲が同一のものごとに集計し、その範囲内の各年齢に配分しているが、平成13年10月から「募集・採用における年齢制限の努力緩和規定」が施行されたことに伴い、年齢別の求人数、求人倍率は「参考」としています。

(注3) [就職機会積み上げ方式とは]個々の求人について、求人数を対象となる年齢階級ごと(5歳刻みの11階級)の総月間有効求職者数で除して当該求人にかかる求職者1人当たりの就職機会を算定し、全有効求人についてこの就職機会を足し上げることにより、年齢階級別の有効求人倍率を算出する方式。
年齢別月間有効求人数は、年齢別有効求人倍率に年齢別月間有効求職者数を乗じて算出する。

年齢別	項目 新規求職 申込件数	有効求職者数	新規求人数 [参考]	有効求人数 [参考]	紹介件数	就職件数	充足数	新規求人倍率 [参考]	有効求人倍率 [参考]
年齢計	3,838	15,129	3,262	7,702	5,207	1,379	1,219	0.85	0.51
19歳以下	103	277	90	153	129	51	36	0.87	0.55
20～24歳	441	1,445	394	786	722	208	151	0.89	0.54
25～29歳	571	1,820	511	1,003	837	262	189	0.89	0.55
30～34歳	447	1,530	404	831	572	169	149	0.90	0.54
35～39歳	416	1,506	361	797	612	161	131	0.87	0.53
40～44歳	358	1,335	302	666	580	130	109	0.84	0.50
45～49歳	299	1,244	240	593	485	92	87	0.80	0.48
50～54歳	335	1,473	255	682	518	119	95	0.76	0.46
55～59歳	408	1,943	341	961	484	111	128	0.84	0.49
60～64歳	364	2,213	283	1,063	248	69	111	0.78	0.48
65歳以上	96	343	81	167	20	7	33	0.84	0.49

(注1) 新規求人数・有効求人数は、再計算を行っているため、年齢計を除き毎月の積み上げ累計とは一致しない。

(注2) 年齢別求人については、求人年齢の下限・上限の範囲が同一のものごとに集計し、その範囲内の各年齢に配分しているが、平成13年10月から「募集・採用における年齢制限の努力緩和規定」が施行されたことに伴い、年齢別の求人数、求人倍率は「参考」としています。

(注3) [就職機会積み上げ方式とは]個々の求人について、求人数を対象となる年齢階級ごと(5歳刻みの11階級)の総月間有効求職者数で除して当該求人にかかる求職者1人当たりの就職機会を算定し、全有効求人についてこの就職機会を足し上げることにより、年齢階級別の有効求人倍率を算出する方式。
年齢別月間有効求人数は、年齢別有効求人倍率に年齢別月間有効求職者数を乗じて算出する。

項目 年齢別	新規求職 申込件数	有効求職者数	新規求人数 [参考]	有効求人数 [参考]	紹介件数	就職件数	充足数	新規求人倍率 [参考]	有効求人倍率 [参考]
年 齢 計	5,618	22,301	5,930	14,496	8,403	1,992	1,770	1.06	0.65
19 歳以下	143	458	154	307	176	52	47	1.08	0.67
20～24歳	743	2,616	810	1,760	1,216	292	260	1.09	0.67
25～29歳	893	3,179	1,013	2,228	1,387	340	314	1.13	0.70
30～34歳	717	2,560	787	1,771	1,183	267	242	1.10	0.69
35～39歳	622	2,272	679	1,539	932	238	204	1.09	0.68
40～44歳	514	1,926	522	1,208	921	174	155	1.02	0.63
45～49歳	418	1,704	409	1,026	713	162	117	0.98	0.60
50～54歳	451	2,055	435	1,200	771	185	126	0.96	0.58
55～59歳	482	2,446	477	1,498	623	152	135	0.99	0.61
60～64歳	479	2,554	474	1,609	417	109	124	0.99	0.63
65 歳以上	156	531	170	350	64	21	46	1.09	0.66

(注1) 新規求人数・有効求人数は、再計算を行っているため、年齢計を除き毎月の積み上げ累計とは一致しない。

(注2) 年齢別求人については、求人年齢の下限・上限の範囲が同一のものごとに集計し、その範囲内の各年齢に配分しているが、平成13年10月から「募集・採用における年齢制限の努力緩和規定」が施行されたことに伴い、年齢別の求人数、求人倍率は「参考」としています。

(注3) [就職機会積み上げ方式とは]個々の求人について、求人数を対象となる年齢階級ごと(5歳刻みの11階級)の総月間有効求職者数で除して当該求人にかかる求職者1人当たりの就職機会を算定し、全有効求人についてこの就職機会を足し上げることにより、年齢階級別の有効求人倍率を算出する方式。
年齢別月間有効求人数は、年齢別有効求人倍率に年齢別月間有効求職者数を乗じて算出する。

年齢別	項目 新規求職 申込件数	有効求職者数	新規求人数 [参考]	有効求人数 [参考]	紹介件数	就職件数	充足数	新規求人倍率 [参考]	有効求人倍率 [参考]
年齢計	4,963	21,011	4,163	10,124	7,529	1,763	1,583	0.84	0.48
19歳以下	109	434	96	234	164	48	41	0.88	0.54
20～24歳	620	2,159	553	1,134	1,057	246	223	0.89	0.53
25～29歳	715	2,640	650	1,396	1,235	286	252	0.91	0.53
30～34歳	619	2,345	550	1,206	967	233	221	0.89	0.51
35～39歳	576	2,224	509	1,111	935	220	190	0.88	0.50
40～44歳	467	1,933	382	884	797	175	140	0.82	0.46
45～49歳	432	1,761	323	750	740	155	115	0.75	0.43
50～54歳	401	1,902	293	842	655	146	110	0.73	0.44
55～59歳	411	2,247	322	985	493	117	115	0.78	0.44
60～64歳	473	2,828	364	1,301	431	116	133	0.77	0.46
65歳以上	140	538	121	281	55	21	43	0.86	0.52

(注1) 新規求人数・有効求人数は、再計算を行っているため、年齢計を除き毎月の積み上げ累計とは一致しない。

(注2) 年齢別求人については、求人年齢の下限・上限の範囲が同一のものごとに集計し、その範囲内の各年齢に配分しているが、平成13年10月から「募集・採用における年齢制限の努力緩和規定」が施行されたことに伴い、年齢別の求人数、求人倍率は「参考」としています。

(注3) [就職機会積み上げ方式とは]個々の求人について、求人数を対象となる年齢階級ごと(5歳刻みの11階級)の総月間有効求職者数で除して当該求人にかかる求職者1人当たりの就職機会を算定し、全有効求人についてこの就職機会を足し上げることにより、年齢階級別の有効求人倍率を算出する方式。
年齢別月間有効求人数は、年齢別有効求人倍率に年齢別月間有効求職者数を乗じて算出する。

4 年齢別・職業別 常用職業紹介状況(パートタイムを含む)【職業別】

山形県計

項目 職業別	新規求職 申込件数	有効求職者数	新規求人数	有効求人数	紹介件数	就職件数	充足数	新規求人倍率	有効求人倍率
職 業 計	80,632	318,739	78,847	189,184	123,238	26,669	26,106	0.98	0.59
専門的・技術的職業	10,024	34,945	19,741	50,448	19,245	5,354	5,300	1.97	1.44
管理的職業	130	576	185	465	484	63	58	1.42	0.81
事務的職業	17,440	67,996	8,296	16,018	32,239	4,461	4,432	0.48	0.24
販売の職業	8,790	33,275	11,594	29,642	16,380	2,918	2,783	1.32	0.89
サービスの職業	6,269	22,794	11,417	28,922	11,336	2,997	2,787	1.82	1.27
保安の職業	380	1,355	2,423	6,096	1,654	479	474	6.38	4.50
農林漁業の職業	644	2,064	978	1,883	1,617	623	617	1.52	0.91
運輸・通信の職業	2,443	9,213	3,050	7,348	4,904	1,280	1,260	1.25	0.80
生産工程・労務の職業	27,015	117,573	21,163	48,362	35,379	8,494	8,395	0.78	0.41
分類不能の職業	7,497	28,948	0	0	0	0	0	0.00	0.00

ハローワーク山形

項目 職業別	新規求職 申込件数	有効求職者数	新規求人数	有効求人数	紹介件数	就職件数	充足数	新規求人倍率	有効求人倍率
職 業 計	30,722	117,978	31,423	75,967	50,053	8,663	8,953	1.02	0.64
専門的・技術的職業	4,334	15,093	8,114	20,902	7,738	1,880	1,909	1.87	1.38
管理的職業	54	203	50	129	231	17	12	0.93	0.64
事務的職業	7,753	29,510	3,674	6,779	15,617	1,760	1,831	0.47	0.23
販売の職業	3,760	14,607	5,274	13,540	6,591	903	919	1.40	0.93
サービスの職業	2,166	7,877	4,697	12,187	3,968	890	959	2.17	1.55
保安の職業	152	496	1,203	2,955	585	165	222	7.91	5.96
農林漁業の職業	176	567	229	470	398	139	128	1.30	0.83
運輸・通信の職業	836	3,142	1,177	2,799	1,969	458	493	1.41	0.89
生産工程・労務の職業	7,244	30,314	7,005	16,206	12,956	2,451	2,480	0.97	0.53
分類不能の職業	4,247	16,169	0	0	0	0	0	0.00	0.00

ハローワーク米沢

項目 職業別	新規求職 申込件数	有効求職者数	新規求人数	有効求人数	紹介件数	就職件数	充足数	新規求人倍率	有効求人倍率
職 業 計	11,878	47,770	10,218	24,046	20,557	4,086	4,063	0.86	0.50
専門的・技術的職業	1,433	5,091	2,567	6,549	3,359	799	826	1.79	1.29
管理的職業	21	80	8	14	76	11	7	0.38	0.18
事務的職業	2,359	9,360	887	1,665	4,779	648	622	0.38	0.18
販売の職業	1,203	4,686	1,310	3,338	2,545	434	400	1.09	0.71
サービスの職業	916	3,216	1,533	3,802	2,115	518	486	1.67	1.18
保安の職業	53	244	305	765	403	88	75	5.75	3.14
農林漁業の職業	70	244	173	393	256	90	96	2.47	1.61
運輸・通信の職業	328	1,382	325	745	627	167	146	0.99	0.54
生産工程・労務の職業	4,557	20,038	3,110	6,775	6,397	1,331	1,405	0.68	0.34
分類不能の職業	938	3,429	0	0		0	0	0.00	0.00

ハローワーク酒田

項目 職業別	新規求職 申込件数	有効求職者数	新規求人数	有効求人数	紹介件数	就職件数	充足数	新規求人倍率	有効求人倍率
職 業 計	9,703	39,772	10,171	24,715	16,358	3,466	3,499	1.05	0.62
専門的・技術的職業	1,186	4,070	2,473	6,401	2,615	705	792	2.09	1.57
管理的職業	16	84	77	198	49	10	11	4.81	2.36
事務的職業	1,959	7,924	1,251	2,753	3,875	519	503	0.64	0.35
販売の職業	1,088	3,914	1,438	3,594	2,491	472	455	1.32	0.92
サービスの職業	799	2,856	1,599	3,855	1,406	366	352	2.00	1.35
保安の職業	38	142	407	1,157	195	57	61	10.71	8.15
農林漁業の職業	46	135	75	122	213	48	47	1.63	0.90
運輸・通信の職業	339	1,167	569	1,442	767	179	209	1.68	1.24
生産工程・労務の職業	3,685	17,274	2,282	5,193	4,747	1,110	1,069	0.62	0.30
分類不能の職業	547	2,206	0	0	0	0	0	0.00	0.00

ハローワーク鶴岡

項目 職業別	新規求職 申込件数	有効求職者数	新規求人数	有効求人数	紹介件数	就職件数	充足数	新規求人倍率	有効求人倍率
職 業 計	8,792	34,332	9,078	21,971	13,636	3,165	3,202	1.03	0.64
専門的・技術的職業	1,013	3,527	2,336	5,798	2,149	687	663	2.31	1.64
管 理 的 職 業	5	30	11	22	18	6	9	2.20	0.73
事 務 的 職 業	1,784	6,884	914	1,829	3,399	503	562	0.51	0.27
販 売 の 職 業	920	3,303	1,523	3,998	1,934	376	365	1.66	1.21
サ ー ビ ス の 職 業	807	2,954	1,447	3,745	1,444	381	368	1.79	1.27
保 安 の 職 業	43	130	225	575	208	67	61	5.23	4.42
農 林 漁 業 の 職 業	69	271	70	128	178	52	45	1.01	0.47
運 輸 ・ 通 信 の 職 業	318	1,192	289	707	654	172	142	0.91	0.59
生 産 工 程 ・ 労 務 の 職 業	3,568	15,058	2,263	5,169	3,652	921	987	0.63	0.34
分 類 不 能 の 職 業	265	983	0	0	0	0	0	0.00	0.00

ハローワーク新庄

項目 職業別	新規求職 申込件数	有効求職者数	新規求人数	有効求人数	紹介件数	就職件数	充足数	新規求人倍率	有効求人倍率
職 業 計	5,118	20,446	4,602	10,163	7,261	2,155	1,817	0.90	0.50
専門的・技術的職業	526	1,705	1,139	2,772	1,180	405	343	2.17	1.63
管 理 的 職 業	10	72	15	41	48	8	6	1.50	0.57
事 務 的 職 業	921	3,648	454	698	1,667	310	304	0.49	0.19
販 売 の 職 業	479	1,783	605	1,505	944	238	218	1.26	0.84
サ ー ビ ス の 職 業	509	1,893	641	1,458	887	286	192	1.26	0.77
保 安 の 職 業	27	97	156	343	80	35	27	5.78	3.54
農 林 漁 業 の 職 業	115	328	149	236	309	137	128	1.30	0.72
運 輸 ・ 通 信 の 職 業	179	652	130	295	239	84	64	0.73	0.45
生 産 工 程 ・ 労 務 の 職 業	1,993	8,708	1,313	2,815	1,907	652	535	0.66	0.32
分 類 不 能 の 職 業	359	1,560	0	0	0	0	0	0.00	0.00

ハローワーク長井

項目 職業別	新規求職 申込件数	有効求職者数	新規求人数	有効求人数	紹介件数	就職件数	充足数	新規求人倍率	有効求人倍率
職 業 計	3,838	15,129	3,262	7,702	5,207	1,379	1,219	0.85	0.51
専門的・技術的職業	444	1,520	1,147	2,930	829	286	268	2.58	1.93
管理的職業	4	22	1	1	8	0	0	0.25	0.05
事務的職業	696	2,730	308	647	1,063	212	192	0.44	0.24
販売の職業	338	1,207	341	832	649	143	124	1.01	0.69
サービスの職業	264	946	308	752	508	138	105	1.17	0.79
保安の職業	30	93	33	95	66	16	8	1.10	1.02
農林漁業の職業	45	142	72	139	101	48	42	1.60	0.98
運輸・通信の職業	126	517	114	278	197	42	41	0.90	0.54
生産工程・労務の職業	1,598	6,956	938	2,028	1,786	494	439	0.59	0.29
分類不能の職業	293	996	0	0	0	0	0	0.00	0.00

ハローワーク村山

項目 職業別	新規求職 申込件数	有効求職者数	新規求人数	有効求人数	紹介件数	就職件数	充足数	新規求人倍率	有効求人倍率
職 業 計	5,618	22,301	5,930	14,496	8,403	1,992	1,770	1.06	0.65
専門的・技術的職業	499	1,710	1,020	2,725	1,089	306	242	2.04	1.59
管理的職業	7	29	9	27	48	5	7	1.29	0.93
事務的職業	929	3,713	485	1,001	1,595	265	223	0.52	0.27
販売の職業	508	1,893	658	1,543	1,067	193	175	1.30	0.82
サービスの職業	463	1,657	693	1,821	823	233	194	1.50	1.10
保安の職業	19	75	70	155	94	28	10	3.68	2.07
農林漁業の職業	57	158	116	229	108	55	58	2.04	1.45
運輸・通信の職業	164	556	273	686	359	86	87	1.66	1.23
生産工程・労務の職業	2,365	10,117	2,606	6,309	3,220	821	774	1.10	0.62
分類不能の職業	607	2,393	0	0	0	0	0	0.00	0.00

ハローワーク寒河江

項目 職業別	新規求職 申込件数	有効求職者数	新規求人数	有効求人数	紹介件数	就職件数	充足数	新規求人倍率	有効求人倍率
職 業 計	4,963	21,011	4,163	10,124	7,529	1,763	1,583	0.84	0.48
専門的・技術的職業	589	2,229	945	2,371	1,087	286	257	1.60	1.06
管 理 的 職 業	13	56	14	33	54	6	6	1.08	0.59
事 務 的 職 業	1,039	4,227	323	646	1,762	244	195	0.31	0.15
販 売 の 職 業	494	1,882	445	1,292	887	159	127	0.90	0.69
サ ー ビ ス の 職 業	345	1,395	499	1,302	576	185	131	1.45	0.93
保 安 の 職 業	18	78	24	51	75	23	10	1.33	0.65
農 林 漁 業 の 職 業	66	219	94	166	152	54	73	1.42	0.76
運 輸 ・ 通 信 の 職 業	153	605	173	396	345	92	78	1.13	0.65
生産工程・労務の職業	2,005	9,108	1,646	3,867	2,591	714	706	0.82	0.42
分類不能の職業	241	1,212	0	0	0	0	0	0.00	0.00

5 態様別 常用新規求職状況(パートタイムを含む)

項目 年度・月別 安定所別	新規求職 申込件数	在職者	離職者	うち前職雇用				うち前職 自営等	無業者
				定年	事業主都合	自己都合	その他		
				平成22年度	83,485	20,845	49,418		
平成23年度	80,632	20,614	46,233	2,039	17,939	24,534	179	1,542	13,785
平成23年4月	9,680	1,619	6,412	444	3,117	2,631	55	165	1,649
5月	7,193	1,533	4,318	152	1,755	2,255	24	132	1,342
6月	6,538	1,551	3,771	167	1,403	2,051	16	134	1,216
7月	6,278	1,518	3,676	135	1,403	1,983	19	136	1,084
8月	6,354	1,611	3,632	134	1,306	2,055	12	125	1,111
9月	6,708	1,783	3,755	141	1,307	2,177	6	124	1,170
10月	6,471	1,565	3,745	163	1,300	2,151	8	123	1,161
11月	5,760	1,423	3,346	133	1,198	1,862	7	146	991
12月	4,956	1,341	2,863	120	1,139	1,500	12	92	752
平成24年1月	6,452	1,929	3,651	142	1,343	2,037	4	125	872
2月	6,335	2,137	3,211	134	1,152	1,812	8	105	987
3月	7,907	2,604	3,853	174	1,516	2,020	8	135	1,450
山形	30,722	7,683	17,384	752	6,355	9,613	118	546	5,655
米沢	11,878	2,937	7,018	360	2,828	3,554	14	262	1,923
酒田	9,703	2,606	5,708	216	2,309	3,007	7	169	1,389
鶴岡	8,792	2,527	4,813	191	1,976	2,522	4	120	1,452
新庄	5,118	1,399	2,846	63	1,225	1,434	2	122	873
長井	3,838	973	2,354	138	952	1,177	3	84	511
村山	5,618	1,335	3,170	139	1,249	1,642	14	126	1,113
寒河江	4,963	1,154	2,940	180	1,045	1,585	17	113	869

6 産業別・規模別 常用就職状況(パートタイムを含む)

産業・規模別		安定所別	山形県計	山形	米沢	酒田	鶴岡	新庄	長井	村山	寒河江
A	B 農, 林, 漁業(01 ~ 04)		388	82	29	61	60	40	39	42	35
C	鉱業, 採石業, 砂利採取業(05)		26	2	13	2	2	0	4	0	3
D	建設業(06 ~ 08)		1,875	530	243	262	231	190	104	166	149
	06 総合工事業		1,149	286	154	157	146	137	67	107	95
E	製造業(09 ~ 32)		4,634	1,181	867	477	448	413	339	498	411
	09 食料品製造業		1,219	374	172	137	108	93	51	150	134
	10 飲料・たばこ・飼料製造業		92	19	34	17	4	8	3	4	3
	11 繊維工業		542	58	141	68	98	64	31	15	67
	12 木材・木製品製造業(家具を除く)		54	20	3	4	11	9	2	1	4
	13 家具・装備品製造業		99	24	29	14	3	10	3	7	9
	14 パルプ・紙・紙加工品製造業		105	49	16	21	3	0	2	8	6
	15 印刷・同関連業		95	29	10	24	4	8	2	11	7
	16 化学工業		94	35	12	9	9	0	2	14	13
	17 石油製品・石炭製品製造業		2	1	1	0	0	0	0	0	0
	18 プラスチック製品製造業(別掲を除く)		157	16	6	6	28	16	24	45	16
	19 ゴム製品製造業		44	34	3	1	1	4	0	1	0
	21 窯業・土石製品製造業		76	24	9	11	13	8	6	0	5
	22 鉄鋼業		95	36	9	6	3	1	20	12	8
	23 非鉄金属製造業		64	37	8	2	1	0	6	5	5
	24 金属製品製造業		238	54	56	34	31	10	18	10	25
	25 はん用機械器具製造業		206	94	34	12	13	4	17	25	7
	26 生産用機械器具製造業		220	46	41	12	30	4	25	43	19
	27 業務用機械器具製造業		103	20	11	0	8	27	19	13	5
	28 電子部品・デバイス・電子回路製造業		275	33	99	14	20	46	22	26	15
	29 電気機械器具製造業		305	57	74	32	28	22	30	47	15
	30 情報通信機械器具製造業		184	22	45	28	8	17	26	26	12
	31 輸送用機械器具製造業		168	62	21	11	15	10	19	14	16
	20,32 その他の製造業		197	37	33	14	9	52	11	21	20
F	電気・ガス・熱供給・水道業(33 ~ 36)		24	9	3	1	0	1	1	6	3
G	情報通信業(37 ~ 41)		216	83	44	17	18	24	14	7	9
H	運輸業, 郵便業(42 ~ 49)		1,389	530	150	216	145	75	40	109	124
I	卸売業, 小売業(50 ~ 61)		4,021	1,251	606	701	513	293	209	255	193
	50 ~ 55 卸売業		1,017	408	136	210	122	36	35	33	37
	56 ~ 61 小売業		3,004	843	470	491	391	257	174	222	156
J	金融業, 保険業(62 ~ 67)		154	60	22	34	17	9	4	5	3
K	不動産業, 物品賃貸業(68 ~ 70)		291	122	33	33	41	8	2	19	33
L	学術研究, 専門・技術サービス業(71 ~ 74)		578	262	57	52	55	30	22	69	31
M	宿泊業, 飲食サービス業(75 ~ 77)		1,906	608	310	215	296	140	86	142	109
	75 宿泊業		740	245	134	63	112	49	29	72	36
	76 飲食店		1,058	302	175	141	170	79	57	64	70
N	生活関連サービス業, 娯楽業(78 ~ 80)		1,002	331	141	120	141	88	22	77	82
O	教育, 学習支援業(81, 82)		469	165	87	80	46	33	19	29	10
P	医療, 福祉(83 ~ 85)		4,743	1,619	683	655	631	409	219	244	283
	83 医療業		1,607	557	199	266	237	95	67	81	105
	84 保健衛生		57	24	13	9	3	8	0	0	0
	85 社会保険・社会福祉・介護事業		3,079	1,038	471	380	391	306	152	163	178
Q	複合サービス事業(86, 87)		427	105	81	52	84	50	14	22	19
R	サービス業(他に分類されないもの)(88 ~ 96)		2,589	1,013	406	320	234	152	103	198	163
	91 職業紹介・労働派遣業		405	135	70	17	23	25	26	62	47
	92 その他の事業サービス業		1,224	468	220	159	105	79	39	89	65
S, T	公務(他に分類されるものを除く)・その他(97,98,99)		1,937	710	311	168	203	200	138	104	103
合計			26,669	8,663	4,086	3,466	3,165	2,155	1,379	1,992	1,763
企業規模	4人以下		2,447	855	420	278	228	164	158	180	164
	5~29人		8,193	2,417	1,321	1,081	1,064	695	449	605	561
	30~99人		6,667	2,213	966	939	732	520	326	563	408
	100~299人		3,842	1,217	649	518	432	329	254	208	235
	300~499人		1,208	437	108	133	104	158	37	123	108
	500~999人		1,378	479	189	139	251	75	54	100	91
	1000人以上		2,934	1,045	433	378	354	214	101	213	196
事業所規模	4人以下		4,402	1,584	694	545	482	304	227	291	275
	5~29人		11,847	3,627	1,836	1,692	1,465	982	594	870	781
	30~99人		6,937	2,229	1,062	887	823	617	348	530	441
	100~299人		2,350	810	297	232	275	166	196	225	149
	300~499人		497	171	49	43	29	54	2	59	90
	500~999人		366	97	100	15	86	32	10	12	14
	1000人以上		270	145	48	52	5	0	2	5	13

7 地域別 常用就職状況(パートタイムを含む)

安定所別 都道府県別	平成22年度 就職件数	平成23年度就職件数			山形	米沢	酒田	鶴岡	新庄	長井	村山	寒河江
		計	男	女								
山形	24,678	17,197	9,020	8,147	5,401	2,713	2,199	2,035	1,439	962	1,270	1,178
北海道	32	28	23	5	6	2	11	2	4	1	1	1
青森	24	21	18	3	14	1	1	2	2			1
岩手	33	24	14	10	10	7			4		1	2
宮城	453	423	236	187	219	43	35	30	34	11	30	21
秋田	66	39	24	15	7	1	22	4	4			1
福島	107	94	61	33	38	32	1	4	1	5	6	7
茨城	12	12	10	2	1	8			2	1		
栃木	31	20	13	7	6	6	2	2	1	3		
群馬	32	13	10	3	6	2	1	2	1	1		
埼玉	27	33	25	8	10	4	5	4	3		3	4
千葉	52	52	22	30	30	1	2	2	9	2	4	2
東京	215	147	94	53	57	18	26	14	10	8	3	11
神奈川	33	31	19	12	10	6	7		4	2	2	
新潟	159	101	62	39	25	10	21	31	2	5	4	3
富山	2	1	1			1						
石川	2											
福井		5	5		2	2			1			
山梨	4	5	2	3	3			1				1
長野	9	7	4	3	3	2	1			1		
岐阜	1	1	1		1							
静岡	10	8	5	3	5				1	1		1
愛知	22	20	10	10	9	4	2	1			1	3
三重	9	3	1	2	2						1	
滋賀		1	1					1				
京都	1	6	4	2	1	1		1	2	1		
大阪	8	22	19	3	11	3	2	1	3	2		
兵庫	6	3	3		2		1					
奈良		4	4		3					1		
和歌山		3	3				1		1			1
鳥取	2											
島根	3	2	2			1					1	
岡山	2	3	3		1						2	
広島	3	1	1		1							
山口	1	1		1	1							
徳島												
香川	2											
愛媛	1											
高知	6	1	1		1							
福岡	7											
佐賀												
長崎												
熊本		8	1	7		4			2		2	
大分	7	10	10		7		1				1	1
宮崎		1	1			1						
鹿児島		1	1		1							
沖縄		1		1	1							
自都道府県管外	4,582	3,454	2,074	1,375	797	312	388	392	296	257	491	521
他都道府県小計	1,384	1,156	714	442	494	160	142	102	91	45	62	60
合計	26,062	18,353	9,734	8,589	5,895	2,873	2,341	2,137	1,530	1,007	1,332	1,238

(注) 求職申込書における「性別」欄の記載が任意となったことに伴い、平成16年11月から男女別の合計は全体の値と必ずしも一致しない。

8 安定所別 一般職業紹介状況

(1) 新規求人(パートタイムを含む)

年度 安定所別		平成 2 2 年 度			平成 2 3 年 度			対前年度増減比(%)		
		一 般	常 用	臨時季節	一 般	常 用	臨時季節	一 般	常 用	臨時季節
山 形	構 成 比 %	100.0 (38.5)	83.1 (38.3)	16.9 (39.7)	100.0 (40.4)	81.8 (39.9)	18.2 (42.9)	(1.9)	(1.6)	(3.2)
	新規求人人数	30,849	25,628	5,221	38,403	31,423	6,980	24.5	22.6	33.7
米 沢	構 成 比 %	100.0 (12.9)	80.6 (12.5)	19.4 (15.3)	100.0 (13.4)	79.9 (13.0)	20.1 (15.8)	(0.5)	(0.5)	(0.5)
	新規求人人数	10,346	8,340	2,006	12,783	10,218	2,565	23.6	22.5	27.9
酒 田	構 成 比 %	100.0 (11.6)	86.4 (11.9)	13.6 (9.6)	100.0 (12.2)	87.3 (12.9)	12.7 (9.1)	(0.6)	(1.0)	(▲0.5)
	新規求人人数	9,247	7,987	1,260	11,645	10,171	1,474	25.9	27.3	17.0
鶴 岡	構 成 比 %	100.0 (12.4)	86.2 (12.7)	13.8 (10.4)	100.0 (11.2)	85.3 (11.5)	14.7 (9.6)	(▲1.2)	(▲1.2)	(▲0.8)
	新規求人人数	9,898	8,529	1,369	10,645	9,078	1,567	7.5	6.4	14.5
新 庄	構 成 比 %	100.0 (5.9)	87.0 (6.1)	13.0 (4.6)	100.0 (5.7)	85.2 (5.8)	14.8 (4.9)	(▲0.2)	(▲0.3)	(0.3)
	新規求人人数	4,698	4,088	610	5,403	4,602	801	15.0	12.6	31.3
長 井	構 成 比 %	100.0 (4.0)	87.5 (4.2)	12.5 (3.0)	100.0 (3.8)	89.7 (4.1)	10.3 (2.3)	(▲0.2)	(▲0.1)	(▲0.7)
	新規求人人数	3,208	2,808	400	3,635	3,262	373	13.3	16.2	▲ 6.8
村 山	構 成 比 %	100.0 (8.7)	79.1 (8.2)	20.9 (11.1)	100.0 (8.0)	78.3 (7.5)	21.7 (10.1)	(▲0.7)	(▲0.7)	(▲1.0)
	新規求人人数	6,973	5,519	1,454	7,570	5,930	1,640	8.6	7.4	12.8
寒 河 江	構 成 比 %	100.0 (6.0)	82.9 (6.0)	17.1 (6.3)	100.0 (5.3)	82.7 (5.3)	17.3 (5.3)	(▲0.7)	(▲0.7)	(▲1.0)
	新規求人人数	4,836	4,007	829	5,034	4,163	871	4.1	3.9	5.1
計	構 成 比 %	100.0 (100.0)	83.6 (100.0)	16.4 (100.0)	100.0 (100.0)	82.9 (100.0)	17.1 (100.0)			
	新規求人人数	80,055	66,906	13,149	95,118	78,847	16,271	18.8	17.8	23.7

(注) ()は、新規求人人数計を100とした各安定所別新規求人人数の割合。

(2) 新規求職(パートタイムを含む)

年度 安定所別		平成22年度			平成23年度			対前年度増減比(%)		
		一般	常用	臨時季節	一般	常用	臨時季節	一般	常用	臨時季節
山形	構成比%	100.0 (36.4)	99.0 (37.3)	1.0 (11.6)	100.0 (37.3)	99.0 (99.0)	1.0 (12.7)	(0.9)	(61.7)	(1.1)
	新規求職申込件数	31,429	31,102	327	31,041	30,722	319	▲ 1.2	▲ 1.2	▲ 2.4
米沢	構成比%	100.0 (14.0)	98.3 (14.3)	1.7 (7.3)	100.0 (14.5)	98.5 (14.7)	1.5 (7.3)	(0.5)	(0.4)	(0.0)
	新規求職申込件数	12,110	11,906	204	12,061	11,878	183	▲ 0.4	▲ 0.2	▲ 10.3
酒田	構成比%	100.0 (12.0)	95.8 (11.9)	4.2 (15.5)	100.0 (12.1)	96.4 (12.0)	3.8 (14.6)	(0.1)	(0.1)	(▲0.9)
	新規求職申込件数	10,333	9,898	435	10,070	9,703	367	▲ 2.5	▲ 2.0	▲ 15.6
鶴岡	構成比%	100.0 (11.2)	93.5 (10.9)	6.5 (22.4)	100.0 (11.2)	94.3 (10.9)	6.0 (20.9)	(0.0)	(0.0)	(▲1.5)
	新規求職申込件数	9,708	9,077	631	9,320	8,792	528	▲ 4.0	▲ 3.1	▲ 16.3
新庄	構成比%	100.0 (7.3)	90.1 (6.8)	9.9 (22.1)	100.0 (6.7)	91.4 (6.3)	9.4 (19.1)	(▲0.6)	(▲0.5)	(▲3.0)
	新規求職申込件数	6,283	5,662	621	5,599	5,118	481	▲ 10.9	▲ 9.6	▲ 22.5
長井	構成比%	100.0 (4.3)	98.8 (4.4)	1.2 (1.6)	100.0 (4.8)	97.1 (4.8)	3.0 (4.5)	(0.5)	(0.4)	(2.9)
	新規求職申込件数	3,715	3,670	45	3,952	3,838	114	6.4	4.6	153.3
村山	構成比%	100.0 (8.1)	94.3 (7.9)	5.7 (14.2)	100.0 (7.2)	93.9 (7.0)	6.5 (14.6)	(▲0.9)	(▲0.9)	(0.4)
	新規求職申込件数	7,031	6,631	400	5,985	5,618	367	▲ 14.9	▲ 15.3	▲ 8.3
寒河江	構成比%	100.0 (6.6)	97.4 (6.6)	2.6 (5.3)	100.0 (6.2)	96.8 (6.2)	3.3 (6.4)	(▲0.4)	(▲0.4)	(1.1)
	新規求職申込件数	5,689	5,539	150	5,125	4,963	162	▲ 9.9	▲ 10.4	8.0
計	構成比%	100.0 (100.0)	96.7 (100.0)	3.3 (100.0)	100.0 (100.0)	97.0 (100.0)	3.0 (100.0)			
	新規求職申込件数	86,298	83,485	2,813	83,153	80,632	2,521	▲ 3.6	▲ 3.4	▲ 10.4

(注) ()は、新規求職申込件数計を100とした各安定所別新規求職者数の割合。

(3) 就職(パートタイムを含む)

年度 安定所別		平成 2 2 年度			平成 2 3 年度			対前年度増減比(%)		
		一 般	常 用	臨時季節	一 般	常 用	臨時季節	一 般	常 用	臨時季節
山 形	構成比 %	100.0 (32.4)	84.5 (33.1)	15.5 (29.2)	100.0 (31.8)	84.9 (32.5)	15.1 (28.5)	(▲0.6)	(▲0.6)	(▲0.7)
	就職件数	10,204	8,624	1,580	10,202	8,663	1,539	0.0	0.5	▲ 2.6
米 沢	構成比 %	100.0 (14.1)	83.6 (14.2)	16.4 (13.4)	100.0 (14.7)	86.6 (15.3)	13.4 (11.7)	(0.6)	(1.1)	(▲1.7)
	就職件数	4,434	3,707	727	4,719	4,086	633	6.4	10.2	▲ 12.9
酒 田	構成比 %	100.0 (12.8)	83.7 (12.9)	16.3 (12.1)	100.0 (13.0)	83.1 (13.0)	16.9 (13.0)	(0.2)	(0.1)	(0.9)
	就職件数	4,018	3,364	654	4,169	3,466	703	3.8	3.0	7.5
鶴 岡	構成比 %	100.0 (12.0)	81.8 (11.8)	18.2 (12.6)	100.0 (12.2)	80.9 (11.9)	19.1 (13.8)	(0.2)	(0.1)	(1.2)
	就職件数	3,768	3,084	684	3,913	3,165	748	3.8	2.6	9.4
新 庄	構成比 %	100.0 (8.7)	80.5 (8.5)	19.5 (9.9)	100.0 (8.4)	80.4 (8.1)	19.6 (9.7)	(▲0.3)	(▲0.4)	(▲0.2)
	就職件数	2,748	2,213	535	2,679	2,155	524	▲ 2.5	▲ 2.6	▲ 2.1
長 井	構成比 %	100.0 (4.9)	81.9 (4.9)	18.1 (5.2)	100.0 (5.3)	81.6 (5.2)	18.4 (5.8)	(0.4)	(0.3)	(0.6)
	就職件数	1,547	1,267	280	1,690	1,379	311	9.2	8.8	11.1
村 山	構成比 %	100.0 (8.4)	80.3 (8.2)	19.7 (9.7)	100.0 (7.7)	80.4 (7.5)	19.6 (9.0)	(▲0.7)	(▲0.7)	(▲0.7)
	就職件数	2,650	2,127	523	2,479	1,992	487	▲ 6.5	▲ 6.3	▲ 6.9
寒 河 江	構成比 %	100.0 (6.7)	79.6 (6.4)	20.4 (7.9)	100.0 (6.9)	79.3 (6.6)	20.7 (8.5)	(0.2)	(0.2)	(0.6)
	就職件数	2,106	1,676	430	2,224	1,763	461	5.6	5.2	7.2
計	構成比 %	100.0 (100.0)	82.8 (100.0)	17.2 (100.0)	100.0 (100.0)	83.1 (100.0)	16.9 (100.0)			
	就職件数	31,475	26,062	5,413	32,075	26,669	5,406	1.9	2.3	▲ 0.1

(注) ()は、就職件数計を100とした各安定所別就職者数の割合。

(4) 有効求人倍率の推移(パートタイムを含む)

年度・月別	安定所別			山形			米沢			酒田		
	一般	常用	中高	一般	常用	中高	一般	常用	中高	一般	常用	中高
平成18年度	1.04	1.01	0.73	1.29	1.24	0.94	1.11	1.07	0.80	0.66	0.64	0.38
平成19年度	0.91	0.88	0.81	1.07	1.02	0.95	0.94	0.88	0.75	0.72	0.71	0.65
平成20年度	0.63	0.61	0.66	0.73	0.69	0.80	0.55	0.50	0.52	0.58	0.56	0.58
平成21年度	0.36	0.33	0.32	0.42	0.38	0.40	0.29	0.25	0.22	0.36	0.33	0.34
平成22年度	0.54	0.48	0.47	0.59	0.52	0.54	0.48	0.41	0.37	0.51	0.47	0.47
平成23年度	0.69	0.59	0.58	0.76	0.64	0.68	0.60	0.50	0.45	0.68	0.62	0.61
22年 4月	0.40	0.35	0.35	0.43	0.38	0.40	0.36	0.30	0.26	0.35	0.32	0.33
5月	0.41	0.36	0.35	0.46	0.40	0.41	0.38	0.33	0.30	0.35	0.33	0.32
6月	0.49	0.41	0.40	0.54	0.45	0.47	0.47	0.39	0.35	0.41	0.38	0.38
7月	0.56	0.47	0.46	0.59	0.49	0.51	0.51	0.42	0.38	0.50	0.45	0.44
8月	0.59	0.51	0.50	0.62	0.53	0.55	0.54	0.44	0.41	0.57	0.49	0.49
9月	0.62	0.54	0.53	0.66	0.57	0.59	0.54	0.46	0.42	0.64	0.54	0.55
10月	0.61	0.53	0.53	0.65	0.56	0.59	0.51	0.45	0.42	0.62	0.53	0.56
11月	0.60	0.52	0.52	0.66	0.56	0.60	0.48	0.42	0.37	0.62	0.55	0.57
12月	0.57	0.52	0.50	0.64	0.57	0.59	0.50	0.43	0.37	0.56	0.52	0.51
23年 1月	0.57	0.54	0.53	0.66	0.60	0.65	0.50	0.44	0.39	0.52	0.53	0.51
2月	0.59	0.54	0.54	0.66	0.59	0.65	0.52	0.47	0.42	0.56	0.54	0.52
3月	0.59	0.53	0.54	0.62	0.55	0.61	0.52	0.46	0.42	0.56	0.53	0.51
23年 4月	0.50	0.45	0.44	0.54	0.48	0.50	0.42	0.37	0.33	0.49	0.47	0.46
5月	0.52	0.45	0.44	0.59	0.49	0.50	0.41	0.36	0.32	0.53	0.50	0.49
6月	0.59	0.49	0.48	0.67	0.56	0.58	0.48	0.38	0.34	0.55	0.50	0.48
7月	0.64	0.53	0.51	0.70	0.60	0.60	0.54	0.43	0.37	0.61	0.54	0.53
8月	0.70	0.60	0.57	0.77	0.67	0.67	0.57	0.47	0.41	0.68	0.61	0.58
9月	0.74	0.64	0.63	0.82	0.70	0.75	0.64	0.56	0.48	0.74	0.66	0.63
10月	0.75	0.65	0.64	0.84	0.71	0.76	0.65	0.56	0.50	0.73	0.65	0.62
11月	0.78	0.66	0.66	0.90	0.73	0.79	0.73	0.59	0.53	0.77	0.69	0.67
12月	0.76	0.65	0.64	0.86	0.73	0.76	0.74	0.59	0.53	0.72	0.65	0.63
24年 1月	0.75	0.67	0.66	0.83	0.71	0.75	0.73	0.58	0.52	0.75	0.73	0.72
2月	0.76	0.68	0.69	0.81	0.68	0.73	0.71	0.63	0.60	0.82	0.77	0.78
3月	0.82	0.72	0.74	0.88	0.71	0.77	0.70	0.62	0.60	0.86	0.77	0.80

(注) 平成13年10月から「募集・採用における年齢制限の緩和の努力義務規定」が施行されたことに伴い、中高年の有効求人倍率は、「参考」として計上。

(単位:倍)

鶴岡			新庄			長井			村山			寒河江		
一般	常用	中高	一般	常用	中高	一般	常用	中高	一般	常用	中高	一般	常用	中高
0.89	0.88	0.66	0.83	0.85	0.51	1.01	0.98	0.66	1.08	1.09	0.69	0.93	0.89	0.61
0.84	0.85	0.81	0.62	0.62	0.50	0.98	0.96	0.86	0.97	0.97	0.89	0.78	0.75	0.68
0.71	0.70	0.78	0.46	0.46	0.45	0.56	0.54	0.52	0.66	0.66	0.73	0.51	0.50	0.50
0.45	0.42	0.45	0.34	0.32	0.30	0.30	0.27	0.23	0.29	0.24	0.22	0.28	0.26	0.24
0.64	0.59	0.59	0.43	0.40	0.37	0.49	0.44	0.38	0.56	0.47	0.43	0.45	0.39	0.35
0.71	0.64	0.67	0.54	0.50	0.46	0.56	0.51	0.45	0.79	0.65	0.64	0.55	0.48	0.43
0.44	0.43	0.44	0.35	0.36	0.33	0.37	0.31	0.28	0.44	0.33	0.30	0.36	0.31	0.27
0.45	0.43	0.42	0.31	0.32	0.30	0.37	0.30	0.26	0.47	0.31	0.28	0.37	0.29	0.26
0.50	0.47	0.46	0.41	0.37	0.33	0.45	0.39	0.35	0.56	0.39	0.36	0.42	0.34	0.29
0.63	0.56	0.55	0.51	0.47	0.42	0.47	0.43	0.36	0.60	0.50	0.49	0.51	0.42	0.38
0.65	0.58	0.56	0.54	0.45	0.41	0.52	0.48	0.41	0.62	0.53	0.50	0.50	0.44	0.41
0.69	0.62	0.61	0.56	0.47	0.43	0.56	0.51	0.45	0.66	0.56	0.53	0.51	0.43	0.40
0.77	0.69	0.68	0.50	0.44	0.41	0.55	0.49	0.43	0.62	0.52	0.50	0.46	0.41	0.37
0.77	0.70	0.71	0.43	0.40	0.37	0.49	0.44	0.39	0.57	0.50	0.46	0.48	0.42	0.39
0.75	0.69	0.68	0.39	0.38	0.34	0.58	0.53	0.47	0.47	0.43	0.39	0.43	0.39	0.36
0.71	0.70	0.71	0.38	0.38	0.36	0.53	0.51	0.44	0.52	0.50	0.45	0.40	0.38	0.35
0.71	0.68	0.72	0.41	0.39	0.38	0.48	0.44	0.38	0.61	0.56	0.51	0.45	0.41	0.38
0.69	0.64	0.69	0.45	0.43	0.44	0.54	0.49	0.46	0.66	0.56	0.52	0.51	0.47	0.45
0.55	0.51	0.52	0.34	0.36	0.34	0.44	0.37	0.33	0.62	0.49	0.48	0.46	0.39	0.37
0.51	0.48	0.49	0.35	0.38	0.36	0.43	0.36	0.31	0.73	0.55	0.54	0.47	0.37	0.35
0.61	0.52	0.53	0.43	0.41	0.37	0.49	0.43	0.37	0.83	0.58	0.58	0.48	0.38	0.36
0.72	0.58	0.59	0.51	0.43	0.38	0.51	0.46	0.40	0.83	0.61	0.59	0.53	0.40	0.35
0.76	0.64	0.65	0.62	0.49	0.45	0.51	0.47	0.41	0.85	0.73	0.70	0.58	0.49	0.45
0.76	0.67	0.70	0.61	0.50	0.47	0.59	0.55	0.48	0.81	0.72	0.70	0.62	0.53	0.48
0.80	0.71	0.75	0.59	0.49	0.45	0.57	0.52	0.46	0.86	0.75	0.74	0.56	0.49	0.44
0.82	0.73	0.76	0.60	0.51	0.48	0.57	0.51	0.45	0.78	0.68	0.68	0.54	0.49	0.42
0.77	0.70	0.73	0.56	0.51	0.45	0.61	0.55	0.49	0.78	0.68	0.69	0.52	0.47	0.40
0.74	0.73	0.76	0.53	0.52	0.46	0.65	0.65	0.58	0.79	0.68	0.67	0.54	0.53	0.46
0.76	0.73	0.80	0.65	0.63	0.59	0.68	0.65	0.57	0.84	0.67	0.66	0.64	0.61	0.55
0.84	0.80	0.90	0.83	0.78	0.78	0.72	0.68	0.61	0.86	0.71	0.70	0.73	0.68	0.62

9 正社員に係る職業紹介状況

項目 年度・月別 安定所別	月間有効求職者		新規求人数		有効求人数		就職件数		有効求人倍率		充足率	
	一般	除く常用	一般	正社員	一般	正社員	一般	正社員	一般	正社員	一般	正社員
平成22年度	334,730	251,083	80,055	24,840	181,737	61,484	31,475	9,254	0.54	0.24	38.18	37.25
平成23年度	324,109	239,340	95,118	30,500	222,280	76,047	32,075	10,139	0.69	0.32	32.96	33.24
平成23年4月	30,931	23,070	6,967	2,421	15,450	5,229	2,971	758	0.50	0.23	41.71	31.31
5月	30,543	22,471	7,442	2,088	16,007	5,320	2,794	776	0.52	0.24	37.56	37.16
6月	29,012	21,358	7,502	2,296	17,137	5,711	2,787	819	0.59	0.27	36.66	35.67
7月	27,527	20,503	7,822	2,911	17,584	6,186	2,692	807	0.64	0.30	33.42	27.72
8月	26,715	19,920	8,060	2,403	18,683	6,487	2,513	837	0.70	0.33	30.52	34.83
9月	26,808	19,853	8,749	2,864	19,780	6,727	2,789	891	0.74	0.34	31.23	31.11
10月	26,526	19,533	8,006	2,649	19,845	6,735	2,728	894	0.75	0.34	33.11	33.75
11月	25,499	18,674	7,676	2,304	19,940	6,729	2,523	822	0.78	0.36	32.32	35.68
12月	24,142	17,548	6,771	2,240	18,274	6,323	2,195	759	0.76	0.36	31.07	33.88
平成24年1月	24,743	17,869	8,096	2,837	18,516	6,659	2,173	776	0.75	0.37	25.90	27.35
2月	24,721	18,263	7,779	2,483	18,868	6,704	2,218	876	0.76	0.37	27.47	35.28
3月	26,942	20,278	10,248	3,004	22,196	7,237	3,692	1,124	0.82	0.36	35.34	37.42
山形	118,718	86,765	38,403	12,147	90,475	30,446	10,202	3,333	0.76	0.35	27.71	27.44
米沢	48,167	36,547	12,783	3,902	28,845	9,746	4,719	1,499	0.60	0.27	36.68	38.42
酒田	40,545	29,418	11,645	4,109	27,561	10,281	4,169	1,376	0.68	0.35	35.35	33.49
鶴岡	35,410	25,739	10,645	3,384	25,177	8,618	3,913	1,162	0.71	0.33	37.09	34.34
新庄	21,389	16,321	5,403	1,843	11,538	4,317	2,679	776	0.54	0.26	41.59	42.11
長井	15,357	11,809	3,635	1,449	8,571	3,627	1,690	514	0.56	0.31	39.15	35.47
村山	23,068	16,896	7,570	2,103	18,304	5,194	2,479	775	0.79	0.31	29.84	36.85
寒河江	21,455	15,845	5,034	1,563	11,809	3,818	2,224	704	0.55	0.24	40.25	45.04

10 中高年齢者等の職業紹介状況

(1) 中高年齢者等の一般職業紹介状況(パートタイムを含む)

項目 年度・月別 安定所別	新規求職申込件数								
	一 般			うち 5 5 歳 以 上			うち 6 5 歳 以 上		
	計	男	女	計	男	女	計	男	女
平成22年度	31,839	17,357	14,285	17,127	10,673	6,323	2,218	1,659	536
平成23年度	30,096	15,750	14,257	16,496	9,888	6,543	2,280	1,670	587
平成23年4月	4,251	2,228	2,013	2,574	1,484	1,080	311	221	87
5月	2,638	1,422	1,210	1,405	876	524	195	150	44
6月	2,379	1,271	1,097	1,287	777	505	155	118	37
7月	2,294	1,196	1,090	1,175	704	464	161	116	41
8月	2,183	1,092	1,082	1,135	662	466	142	108	32
9月	2,329	1,176	1,143	1,256	750	498	175	127	44
10月	2,319	1,222	1,091	1,296	777	513	227	171	52
11月	2,066	1,087	972	1,094	641	448	139	108	30
12月	2,109	1,155	950	1,212	762	447	195	134	60
平成24年1月	2,575	1,415	1,154	1,452	921	530	221	170	51
2月	2,137	1,074	1,058	1,091	647	441	147	108	39
3月	2,816	1,412	1,397	1,519	887	627	212	139	70
山 形	10,344	5,111	5,205	5,694	3,320	2,351	955	684	259
米 沢	4,421	2,275	2,126	2,236	1,262	958	302	222	76
酒 田	3,756	1,995	1,753	2,042	1,232	804	187	130	53
鶴 岡	3,459	1,845	1,606	1,903	1,148	752	221	157	63
新 庄	2,273	1,318	947	1,232	821	405	132	118	13
長 井	1,587	831	752	939	535	402	115	84	31
村 山	2,281	1,268	1,003	1,334	849	479	200	146	53
寒 河 江	1,975	1,107	865	1,116	721	392	168	129	39

(注) 求職申込書における「性別」欄の記載が任意となったことに伴い、平成16年11月から男女別の合計は全体の値と必ずしも一致しない。

(新規求職申込件数)								
常 用			う ち 5 5 歳 以 上			う ち 6 5 歳 以 上		
計	男	女	計	男	女	計	男	女
29,761	15,728	13,843	15,597	9,452	6,021	1,839	1,338	480
28,304	14,379	13,837	15,128	8,820	6,244	1,936	1,395	518
3,867	1,960	1,898	2,300	1,301	990	268	194	71
2,420	1,240	1,174	1,258	742	511	161	119	41
2,292	1,195	1,086	1,220	718	497	144	109	35
2,278	1,183	1,087	1,163	695	461	159	114	41
2,165	1,077	1,079	1,122	650	465	140	106	32
2,260	1,116	1,134	1,194	694	492	154	106	44
2,256	1,164	1,086	1,238	723	509	203	148	51
1,968	1,027	934	1,020	595	420	118	94	23
1,773	935	834	945	580	362	124	88	35
2,197	1,102	1,089	1,145	663	481	131	91	40
2,069	1,016	1,048	1,043	606	434	131	94	37
2,759	1,364	1,388	1,480	853	622	203	132	68
10,167	5,004	5,135	5,556	3,225	2,308	926	662	252
4,327	2,214	2,093	2,171	1,220	935	289	216	69
3,507	1,788	1,711	1,843	1,068	769	143	96	43
3,087	1,559	1,520	1,603	917	683	120	84	35
1,871	969	895	946	570	371	66	54	11
1,502	770	728	868	487	379	96	70	26
1,986	1,037	939	1,117	670	441	156	105	50
1,857	1,038	816	1,024	663	358	140	108	32

項目 年度・月別 安定所別	月 間 有 効 求 職 者 数								
	一 般			う ち 5 5 歳 以 上			う ち 6 5 歳 以 上		
	計	男	女	計	男	女	計	男	女
平成22年度	141,529	78,141	62,666	78,855	48,050	30,338	6,807	5,091	1,645
平成23年度	134,877	71,268	63,201	77,895	45,043	32,556	7,296	5,372	1,857
平成23年4月	12,971	7,173	5,758	7,580	4,589	2,961	723	539	178
5月	12,879	7,138	5,705	7,587	4,598	2,961	754	563	186
6月	12,161	6,584	5,539	7,076	4,172	2,878	602	449	151
7月	11,549	6,137	5,374	6,637	3,834	2,777	524	391	128
8月	11,228	5,815	5,373	6,424	3,623	2,773	502	372	123
9月	11,162	5,714	5,407	6,423	3,591	2,800	545	398	138
10月	10,998	5,656	5,306	6,371	3,584	2,758	609	450	149
11月	10,563	5,417	5,113	6,068	3,387	2,654	572	432	132
12月	10,194	5,317	4,850	5,947	3,380	2,545	593	429	159
平成24年1月	10,434	5,544	4,863	6,087	3,548	2,522	635	462	170
2月	10,054	5,279	4,749	5,735	3,334	2,387	610	454	154
3月	10,684	5,494	5,164	5,960	3,403	2,540	627	433	189
山 形	44,582	22,807	21,660	25,722	14,835	10,809	2,813	2,043	743
米 沢	20,737	10,831	9,830	11,047	6,084	4,904	970	703	258
酒 田	17,664	9,622	8,003	10,501	6,168	4,306	857	609	226
鶴 岡	15,223	7,818	7,376	8,604	4,822	3,766	666	482	181
新 庄	9,776	5,460	4,269	5,526	3,373	2,113	384	330	51
長 井	7,388	3,946	3,420	4,644	2,586	2,045	382	287	95
村 山	9,892	5,288	4,552	5,972	3,532	2,405	620	467	150
寒 河 江	9,615	5,496	4,091	5,879	3,643	2,208	604	451	153

(注) 求職申込書における「性別」欄の記載が任意となったことに伴い、平成16年11月から男女別の合計は全体の値と必ずしも一致しない。

(月間有効求職者数)											
常 用			う ち 5 5 歳 以 上			う ち 6 5 歳 以 上			常用のうち雇用保険受給者		
計	男	女	計	男	女	計	男	女	計	男	女
137,400	74,917	61,776	75,790	45,606	29,732	6,100	4,492	1,540	65,136	33,402	31,664
131,164	68,455	62,307	75,060	42,836	31,934	6,611	4,822	1,722	65,018	31,184	33,785
12,470	6,805	5,626	7,225	4,335	2,861	658	490	162	5,796	2,982	2,811
12,276	6,685	5,556	7,160	4,273	2,860	678	504	169	6,068	3,093	2,973
11,851	6,335	5,479	6,858	3,984	2,849	563	415	146	6,085	3,031	3,051
11,445	6,056	5,352	6,558	3,771	2,762	511	380	126	6,013	2,932	3,075
11,176	5,779	5,358	6,386	3,593	2,766	496	366	123	5,901	2,788	3,108
11,058	5,628	5,390	6,333	3,513	2,789	521	374	138	5,660	2,639	3,018
10,859	5,534	5,289	6,249	3,472	2,748	570	412	148	5,440	2,496	2,940
10,392	5,296	5,063	5,929	3,285	2,617	529	397	124	5,181	2,331	2,844
9,746	5,031	4,688	5,595	3,146	2,427	498	367	126	4,839	2,213	2,619
9,741	5,029	4,685	5,531	3,123	2,391	487	350	134	4,782	2,240	2,539
9,605	4,900	4,679	5,376	3,025	2,337	501	358	141	4,685	2,242	2,439
10,545	5,377	5,142	5,860	3,316	2,527	599	409	185	4,568	2,197	2,368
44,186	22,569	21,502	25,420	14,628	10,714	2,755	1,998	730	21,359	10,006	11,347
20,567	10,718	9,773	10,929	6,005	4,865	945	689	247	9,966	4,778	5,184
17,141	9,195	7,907	10,084	5,829	4,228	767	538	207	8,700	4,312	4,383
14,471	7,240	7,202	7,997	4,354	3,627	463	335	125	7,913	3,721	4,192
9,017	4,806	4,170	4,987	2,902	2,051	269	220	46	4,525	2,192	2,314
7,216	3,821	3,373	4,499	2,487	1,999	343	258	85	3,734	1,799	1,929
9,290	4,812	4,426	5,531	3,164	2,332	531	383	145	4,407	2,160	2,243
9,276	5,294	3,954	5,613	3,467	2,118	538	401	137	4,414	2,216	2,193

項目 年度・月別 安定所別	紹介件数								
	一 般			う ち 5 5 歳 以 上			う ち 6 5 歳 以 上		
	計	男	女	計	男	女	計	男	女
平成22年度	51,987	30,648	21,076	22,116	14,860	7,087	1,454	1,114	325
平成23年度	46,781	26,746	19,926	19,952	13,415	6,459	1,467	1,141	307
平成23年4月	4,687	2,772	1,909	2,003	1,395	602	118	93	23
5月	4,113	2,440	1,664	1,717	1,170	540	112	90	20
6月	3,942	2,356	1,577	1,580	1,063	511	88	68	20
7月	3,802	2,281	1,513	1,604	1,094	505	106	84	22
8月	3,741	2,140	1,593	1,569	1,045	517	112	86	26
9月	4,031	2,262	1,765	1,741	1,145	592	123	95	25
10月	3,688	2,013	1,666	1,555	1,008	539	122	91	27
11月	3,616	2,105	1,506	1,622	1,087	532	125	102	23
12月	2,922	1,686	1,229	1,356	940	410	99	72	24
平成24年1月	3,103	1,730	1,356	1,275	833	431	105	81	22
2月	3,776	2,100	1,658	1,615	1,094	512	160	119	38
3月	5,360	2,861	2,490	2,315	1,541	768	197	160	37
山 形	17,650	10,055	7,564	7,897	5,429	2,440	792	615	167
米 沢	7,785	4,543	3,214	3,003	2,016	968	144	109	32
酒 田	5,596	3,165	2,423	2,435	1,570	858	117	87	25
鶴 岡	4,937	2,658	2,262	1,996	1,262	731	153	107	46
新 庄	2,678	1,435	1,235	1,055	650	400	49	42	6
長 井	2,143	1,257	877	946	594	343	34	29	5
村 山	3,109	1,836	1,266	1,380	975	399	97	76	21
寒 河 江	2,883	1,797	1,085	1,240	919	320	81	76	5

(注) 求職申込書における「性別」欄の記載が任意となったことに伴い、平成16年11月から男女別の合計は全体の値と必ずしも一致しない。

(紹介件数)								
常 用			う ち 5 5 歳 以 上			う ち 6 5 歳 以 上		
計	男	女	計	男	女	計	男	女
44,869	26,056	18,607	18,424	12,071	6,229	1,047	765	272
40,155	22,813	17,245	16,682	10,982	5,632	1,102	821	263
4,185	2,453	1,726	1,769	1,212	551	100	80	18
3,559	2,085	1,466	1,443	950	487	85	66	17
3,357	2,015	1,335	1,319	869	446	57	42	15
3,187	1,911	1,268	1,276	855	416	67	51	16
3,190	1,797	1,386	1,274	819	448	76	53	23
3,474	1,897	1,573	1,471	930	537	83	57	23
3,141	1,672	1,461	1,268	785	476	77	48	25
3,009	1,742	1,264	1,315	862	452	92	71	21
2,289	1,336	946	1,054	717	331	80	58	19
2,589	1,461	1,113	1,033	667	357	77	56	20
3,346	1,838	1,493	1,401	941	453	137	101	33
4,829	2,606	2,214	2,059	1,375	678	171	138	33
15,456	8,859	6,569	6,766	4,620	2,121	632	480	143
6,806	3,967	2,815	2,623	1,726	881	120	86	31
4,769	2,665	2,097	2,001	1,239	756	79	50	24
4,251	2,238	1,997	1,660	1,007	651	114	74	40
2,156	1,106	1,043	797	456	336	18	14	3
1,755	1,009	737	752	465	278	20	19	1
2,588	1,522	1,061	1,104	768	332	64	48	16
2,374	1,447	926	979	701	277	55	50	5

項目 年度・月別 安定所別	就 職 件 数								
	一 般			う ち 5 5 歳 以 上			う ち 6 5 歳 以 上		
	計	男	女	計	男	女	計	男	女
平成22年度	10,098	5,306	4,727	4,527	2,894	1,589	349	281	64
平成23年度	10,186	5,292	4,865	4,703	3,006	1,678	432	354	73
平成23年4月	928	462	464	431	261	169	39	33	6
5月	844	452	388	407	281	124	35	31	3
6月	905	504	397	416	268	144	38	27	10
7月	877	519	356	436	312	123	40	38	2
8月	863	473	390	396	273	123	30	29	1
9月	865	440	425	396	257	139	33	27	6
10月	911	482	424	418	274	140	48	39	8
11月	831	417	412	368	228	139	33	28	5
12月	704	358	345	343	209	134	28	22	6
平成24年1月	630	288	340	257	156	100	18	12	5
2月	644	328	312	281	170	108	27	23	4
3月	1,184	569	612	554	317	235	63	45	17
山 形	3,191	1,615	1,570	1,513	979	529	160	132	26
米 沢	1,450	738	700	627	371	248	51	41	8
酒 田	1,308	668	637	604	370	233	51	41	9
鶴 岡	1,233	632	600	521	327	194	54	41	13
新 庄	855	449	403	394	252	140	32	30	2
長 井	531	280	250	259	156	102	12	10	2
村 山	852	461	388	413	285	126	39	28	11
寒 河 江	766	449	317	372	266	106	33	31	2

(注) 求職申込書における「性別」欄の記載が任意となったことに伴い、平成16年11月から男女別の合計は全体の値と必ずしも一致しない。

(就職件数)											
常 用			う ち 5 5 歳 以 上			う ち 6 5 歳 以 上			常用のうち雇用保険受給者		
計	男	女	計	男	女	計	男	女	計	男	女
7,784	3,810	3,930	3,301	1,969	1,306	202	156	44	2,055	1,067	987
8,030	4,001	4,004	3,571	2,159	1,397	273	207	61	2,303	1,176	1,126
799	381	416	360	206	153	28	22	6	175	84	91
701	360	337	338	223	113	30	26	3	212	107	104
669	356	310	302	183	116	22	15	6	200	99	101
613	362	249	276	196	79	20	19	1	199	111	88
657	344	313	278	177	101	15	14	1	227	122	105
675	308	367	283	168	115	8	5	3	220	109	111
678	317	357	278	162	113	20	11	8	239	122	117
640	302	337	282	163	119	19	15	4	186	92	94
522	260	261	244	137	107	22	16	6	137	65	72
475	223	250	198	116	81	11	6	4	127	67	60
543	284	256	244	150	92	23	19	4	155	83	72
1,058	504	551	488	278	208	55	39	15	226	115	111
2,598	1,289	1,304	1,220	763	453	119	92	25	750	377	373
1,225	611	604	524	298	220	39	29	8	338	176	162
1,051	502	546	469	258	210	27	17	9	343	170	173
965	470	494	386	225	161	32	23	9	298	148	150
609	283	323	249	141	106	7	6	1	146	64	82
398	202	195	187	112	74	7	7	0	109	63	46
629	338	289	282	190	91	21	14	7	182	102	79
555	306	249	254	172	82	21	19	2	137	76	61

11 障害者の職業紹介状況

(1) 職業紹介状況

項目 年度別 安定所別	新規求職申込件数						就職件数						新規登録者数					
	計	身体障害		知的障害	精神障害	その他障害	計	身体障害		知的障害	精神障害	その他障害	計	身体障害		知的障害	精神障害	その他障害
		うち重度						うち重度						うち重度				
平成22年度	947	505	189	184	225	33	596	302	100	139	139	16	543	271	91	108	140	24
平成23年度	1,117	553	196	200	314	50	594	278	95	118	178	20	593	268	86	117	174	34
山形	381	186	69	52	108	35	195	92	39	36	56	11	201	85	32	34	58	24
米沢	169	85	26	37	42	5	78	37	7	15	22	4	83	47	11	17	18	1
酒田	141	77	31	19	42	3	71	36	12	13	22	0	72	34	14	13	22	3
鶴岡	98	52	19	18	25	3	56	22	7	13	21	0	52	25	10	11	13	3
新庄	111	45	15	26	36	4	92	39	15	19	31	3	65	17	4	19	26	3
長井	49	22	6	16	11	0	27	14	3	7	6	0	23	14	3	4	5	0
村山	88	46	16	15	27	0	45	27	8	9	8	1	52	25	5	6	21	0
寒河江	80	40	14	17	23	0	30	11	4	6	12	1	45	21	7	13	11	0

(2) 産業別・職業別・障害部位別 就職状況

産業別	項目	計	A,B	D	E	F	G	H	I
			農,林,漁業	建設業	製造業	電気・ガス・熱供給・水道業	情報通信業	運輸業,郵便業	卸売業,小売業
業別	身体障害	278	4	11	40	1	2	16	27
	うち重度	95	3	2	13	1	2	2	11
	知的障害	118	9	3	31	0	0	4	14
	精神障害	178	6	6	41	0	2	13	16
	その他障害	20	1	0	3	0	0	2	2

職業別	項目	計	A	B	C	D	E	F	G	H	I
			専門・技術	管理	事務	販売	サービス	保安	農,林,魚業	運輸・通信	生産工程等
業別	身体障害	278	38	0	84	12	16	3	7	17	101
	うち重度	95	19	0	28	6	5	0	2	3	32
	知的障害	118	0	0	3	6	15	1	21	0	72
	精神障害	178	20	0	14	12	11	3	17	4	97
	その他障害	20	4	0	3	1	0	0	2	2	8

期末現在とは各年度の3月31日

期末現在の登録者計					期末現在の登録者内訳														
					有効求職者					就業中の者					保留中の者				
計	身体障害	知的障害	精神障害	その他障害	計	身体障害	知的障害	精神障害	その他障害	計	身体障害	知的障害	精神障害	その他障害	計	身体障害	知的障害	精神障害	その他障害
6,442	3,799	1,725	857	61	2,019	1,185	358	442	34	3,443	2,091	1,103	230	19	980	523	264	185	8
6,685	3,780	1,808	1,015	82	1,698	910	301	443	44	3,584	2,051	1,175	333	25	1,403	819	332	239	13
2,197	1,322	493	326	56	577	304	100	145	28	1,223	786	329	91	17	397	232	64	90	11
992	436	407	142	7	175	74	46	52	3	551	231	278	39	3	266	131	83	51	1
940	562	243	130	5	248	143	33	68	4	410	246	129	34	1	282	173	81	28	0
643	323	203	112	5	143	78	26	35	4	403	208	141	53	1	97	37	36	24	0
511	293	125	88	5	148	89	26	30	3	341	190	93	56	2	22	14	6	2	0
368	225	90	52	1	118	75	20	23	0	179	117	50	12	0	71	33	20	17	1
479	287	122	68	2	148	82	25	40	1	258	165	73	19	1	73	40	24	9	0
555	332	125	97	1	141	65	25	50	1	219	108	82	29	0	195	159	18	18	0

J	K	L	M	N	O	P	Q	R	S,T
金融業,保険業	不動産業,物品賃貸業	学術研究,専門・技術サービス業	宿泊業,飲食サービス業	生活関連サービス業,娯楽業	教育,学習支援業	医療,福祉	複合サービス事業	サービス業	公務・その他
6	3	4	13	7	19	65	6	27	27
2	0	1	4	3	7	26	2	10	6
0	0	0	6	6	2	32	0	6	5
0	0	2	4	6	1	45	5	28	3
0	0	1	0	1	1	6	2	1	0

(身体障害者)

部位別	計	1	2	3	4	5	6	7	8	9	10	11	12	13	14	15	16
		視覚	聴覚	平衡機能	音声・言語・そしやく	上肢切断	上肢機能	下肢切断	下肢機能	体幹機能	脳病変上肢機能	脳病変移動機能	心臓機能	腎臓機能	呼吸器機能	膀胱・直腸機能	免疫機能
	278	17	30	0	1	18	38	5	89	9	1	2	44	20	1	3	0

(3)登録者の状況

(平成24年3月31日現在)

区分	障害部位	性、程度	計	男	女	計のうち 重度障害者
有 効 中 の 者	合計		1,698 (924)	1,156	532	430 (259)
	身体障害者計		910 (685)	608	297	354 (243)
	1. 視覚		53	41	11	30
	2~4 聴覚・平衡・音声言語・そしゃく機能		112	70	41	60
	5.6 上肢切断機能		153	124	29	55
	7.8 下肢切断機能		316	152	161	41
	9. 体幹機能		42	28	14	11
	10.11 脳病変による運動機能		9	6	3	7
	12~16 内部機能		225	187	38	150
	知的障害者		301 (71)	202	98	76
	精神障害者		443 (164)	316	123	*
	発達障害者		23 (1)	14	9	*
	難病障害者		12 (1)	8	4	*
	高次脳機能障害者		1 (1)	1	0	*
その他障害者		8	7	1	*	
就 業 中 の 者	合計		3,584 (1,831)	2,310	1,261	1,123 (552)
	身体障害者計		2,051 (1,388)	1,299	747	770 (476)
	1. 視覚		139	98	40	60
	2~4 聴覚・平衡・音声言語・そしゃく機能		424	240	184	239
	5.6 上肢切断機能		428	300	125	81
	7.8 下肢切断機能		622	336	285	87
	9. 体幹機能		45	31	14	12
	10.11 脳病変による運動機能		20	14	6	10
	12~16 内部機能		373	280	93	281
	知的障害者		1,175 (319)	766	401	353
	精神障害者		333 (120)	231	102	*
	発達障害者		7 (1)	2	5	*
	難病障害者		6 (1)	4	2	*
	高次脳機能障害者		1 (0)	1	0	*
その他障害者		11	7	4	*	
保 留 中 の 者	合計		1,403 (958)	902	493	415 (303)
	身体障害者計		819 (700)	542	276	348 (284)
	1. 視覚		58	39	19	25
	2~4 聴覚・平衡・音声言語・そしゃく機能		90	53	37	54
	5.6 上肢切断機能		172	126	45	70
	7.8 下肢切断機能		268	140	128	41
	9. 体幹機能		23	16	7	5
	10.11 脳病変による運動機能		6	5	1	4
	12~16 内部機能		202	163	39	149
	知的障害者		332 (137)	198	131	67
	精神障害者		239 (118)	155	81	*
	発達障害者		1 (0)	1	0	*
	難病障害者		0 (0)	0	0	*
	高次脳機能障害者		0 (0)	0	0	*
その他障害者		12	6	5	*	

(注) 1 障害が重複している場合は、程度の重い方に、また、障害が同程度の場合は障害部位区分番号の小さい方に区分。

2 ()は45歳以上の者で内数。

(注) 求職申込書における「性別」欄の記載が任意となったことに伴い、平成16年11月から男女別の合計は全体の値と必ずしも一致しない。

(4) 障害者雇用状況

① 民間企業における雇用状況

項目 年度別	企業数	常 用 労働者 総 数	法定雇用 算定基礎 労働者数	雇 用 障 害 者 数									実雇用率 (%)	雇用率達成企業			
				重度（短時間を除く）		重度以外（短時間を除く）		短時間		計				企業数	割合(%)		
23年度	746	137,346.0	130,767.5	990.0	(182.0)	924.0	(189.0)	<33.0>	108.0	(48.0)	<9.5>	2022.0	(399.0)	<42.5>	1.55%	374	50.1%
22年度	707	128,333.0	119,574.0	906.0	(134.0)	918.0	(188.0)	<31.0>	68.5	(26.0)	<9.5>	1892.5	(348.0)	<40.5>	1.58%	371	52.5%
(対前年増減)	5.5	7.0	9.4	9.3	(20.9)	0.7	(0.5)	<6.5>	57.7	(84.6)	<0.0>	6.8	(14.7)	<4.9>	▲0.03P	0.8	▲2.4P

●雇用状況は平成23年6月1日現在。

●「重度身体障害者及び重度知的障害者」については法律上、1人を2人に相当するものとしており、「重度」欄を算出するに当たりダブルカウントを行い、「重度以外」の身体障害者及び知的障害者並びに精神障害者である短時間労働者については法律上、1人を0.5人に相当するものとしており、「短時間」欄を算出するに当たり0.5カウントとしている。

●()は知的障害者を、< >は精神障害者を内数で計上。

※ 平成22年7月に制度改正(短時間労働者の算入、除外率の引き下げ等)があったため、本年と前年の数値を単純に比較することは適当ではない状況である。

② 民間企業における産業別・規模別雇用状況

産業・規模別	項目	企業数	常 用 労働者 数	法定雇用 算定基礎 労働者数	障 害 者 数			実雇用率		雇用率達成企業	
					うち知的 障害者	うち精神 障害者	23年度	22年度	企業数	割合(%)	
産 業 別	C 鉱業、砕石業、砂利採取業	0	0.0	0.0	0.0	(0.0)	<0.0>	-	-	-	-
	D 建設業	36	4,109.5	3,375.5	52.0	(15.0)	<0.0>	1.54%	1.76%	18	50.0%
	E 製造業	303	54,892.0	54,808.0	950.5	(158.5)	<10.0>	1.73%	1.74%	169	55.8%
	食品製造業	51	10,556.0	10,556.0	138.5	(57.0)	<1.0>	1.31%	1.39%	26	51.0%
	繊維工業	31	3,210.0	3,210.0	64.0	(20.0)	<0.0>	1.99%	2.00%	17	54.8%
	木材・家具製造業	11	1,327.5	1,327.5	47.0	(2.0)	<0.0>	3.54%	3.55%	7	63.6%
	パルプ・紙・印刷業	13	1,337.5	1,337.5	89.0	(10.5)	<0.0>	6.65%	5.62%	8	61.5%
	化学工業	16	3,644.0	3,644.0	36.5	(10.0)	<0.0>	1.00%	1.13%	5	31.3%
	窯業・土石製品製造業	6	962.5	962.5	11.5	(0.0)	<0.0>	1.19%	1.36%	3	50.0%
	鉄鋼業	※	※	※	※	※	※	2.76%	2.59%	※	66.7%
	非鉄金属製造業	※	※	※	※	※	※	1.38%	1.67%	※	75.0%
	金属製品製造業	20	2,226.5	2,226.5	33.0	(1.0)	<0.0>	1.48%	1.22%	13	65.0%
	電気機械器具製造業	42	9,004.5	9,004.5	155.0	(13.0)	<2.0>	1.72%	1.64%	26	61.9%
	その他機械器具製造業	77	13,059.0	13,057.0	193.5	(23.0)	<4.0>	1.48%	1.55%	39	50.6%
	その他の製造業	29	8,323.5	8,323.5	161.5	(21.0)	<2.0>	1.94%	1.83%	20	69.0%
	F 電気・ガス・熱供給	※	※	※	※	※	※	2.92%	3.66%	※	75.0%
	G 情報通信業	15	1,778.5	1,778.5	12.0	(0.0)	<0.0>	0.67%	0.77%	4	26.7%
	H 運輸業、郵便業	32	9,726.0	7,627.5	114.0	(13.0)	<13.0>	1.49%	1.77%	14	43.8%
	I 卸売・小売業	103	18,638.5	18,625.5	240.5	(57.5)	<6.5>	1.29%	1.36%	47	45.6%
	J 金融・保険業	16	6,470.5	6,470.5	104.0	(0.0)	<0.0>	1.61%	1.52%	10	62.5%
	K 不動産業・物品貸業	※	※	※	※	※	※	2.97%	0.95%	※	25.0%
L 学術研究、専門・技術サービス業	※	※	※	※	※	※	0.76%	0.00%	※	50.0%	
M 宿泊業、飲食サービス業	16	2,109.5	2,109.5	30.0	(6.0)	<0.5>	1.42%	1.25%	8	50.0%	
N 生活関連サービス業、娯楽業	19	3,607.5	3,607.5	36.5	(22.0)	<2.0>	1.01%	1.20%	5	26.3%	
O 教育、学習支援業	11	1,983.5	1,772.5	15.5	(0.0)	<1.0>	0.87%	1.05%	3	27.3%	
P 医療、福祉	129	23,153.5	19,943.5	307.0	(93.5)	<8.5>	1.54%	1.62%	65	50.4%	
Q 複合サービス業	19	5,368.5	5,368.5	75.5	(10.5)	<0.0>	1.41%	1.28%	7	36.8%	
R サービス業	37	4,681.5	4,437.5	62.5	(12.0)	<0.0>	1.41%	1.35%	19	51.4%	
合 計		746	137,346.0	130,767.5	2,022.0	(399.0)	<42.5>	1.55%	1.58%	374	50.1%
規 模 別	56～99人	340	25,666.0	24,951.5	355.5	(89.5)	<5.0>	1.42%	1.49%	161	47.4%
	100～299人	314	51,189.5	48,633.5	717.5	(142.5)	<3.5>	1.48%	1.47%	166	52.9%
	300～499人	52	19,858.0	18,749.0	285.5	(61.0)	<8.0>	1.52%	1.44%	25	48.1%
	500～999人	31	21,061.5	19,914.5	342.5	(52.0)	<11.0>	1.72%	1.82%	18	58.1%
	1,000人～	9	19,571.0	18,519.0	321.0	(74.0)	<15.0>	1.73%	1.90%	4	44.4%

● ※印については、調査対象企業数が少ない分野において、企業の特定を防止するための処理。

Ⅱ 新規学卒者の職業紹介状況

1 新規学卒者の職業紹介状況

(1) 都道府県別就職状況

① 中学校

都道府県別	卒業年 安定所別 23年3月卒 就職者	24年3月卒就職者			山形	米沢	酒田	鶴岡	新庄	長井	村山	寒河江
		計	男	女								
山形	2	2	1	1		2						
北海道												
青森												
岩手												
宮城												
秋田												
福島												
茨城												
栃木												
群馬												
埼玉		1	1				1					
千葉												
東京												
神奈川												
新潟												
富山												
石川												
福井												
山梨												
長野												
岐阜												
静岡												
愛知												
三重												
滋賀												
京都												
大阪												
兵庫												
奈良												
和歌山												
鳥取												
島根												
岡山												
広島												
山口												
徳島												
香川												
愛媛												
高知												
福岡												
佐賀												
長崎												
熊本												
大分												
宮崎												
鹿児島												
沖縄												
自都道府県管外												
他都道府県小計		1	1				1					
合計	2	3	2	1		2	1					

② 高等学校

都道府県別	卒業年 安定所別 23年3月卒 就 職 者	24年3月卒就職者			山形	米沢	酒田	鶴岡	新庄	長井	村山	寒河江
		計	男	女								
山形	1,964	2,010	1,137	873	607	290	228	313	145	129	177	121
北海道												
青森												
岩手		1	1		1							
宮城	59	46	31	15	18	6	9	6	4		1	2
秋田	4	2	1	1			2					
福島	4	4	4		2		1	1				
茨城	20	23	22	1	2		6	11	2		1	1
栃木	8	16	12	4	1	3	5	5	1		1	
群馬	10	11	9	2	3		3	4		1		
埼玉	65	67	38	29	6	19	18	11	10	2		1
千葉	44	45	33	12	4	3	15	14	7	1		1
東京	310	245	147	98	42	42	77	48	25	3	3	5
神奈川	60	67	46	21	11	14	15	17	8		1	1
新潟	19	11	4	7	1	1	3	3	1	2		
富山	1											
石川	1											
福井												
山梨												
長野	1	2	1	1	1		1					
岐阜		1		1					1			
静岡	7	3	2	1		1	2					
愛知	8	9	6	3	4	3	1		1			
三重												
滋賀												
京都	2	3	3		1			1	1			
大阪	9	11	8	3	1	2	4	4				
兵庫		2	2				2					
奈良												
和歌山												
鳥取												
島根												
岡山												
広島												
山口												
徳島												
香川												
愛媛												
高知												
福岡												
佐賀												
長崎												
熊本												
大分												
宮崎												
鹿児島												
沖縄												
自都道府県管外	578	600	366	234	160	69	45	79	21	27	78	121
他都道府県小計	632	569	370	199	98	94	164	125	61	9	7	11
合 計	2,596	2,579	1,507	1,072	705	384	392	438	206	138	184	132

(2)産業別・就職状況

① 中学校

産業別	卒業年・安定所別	24年3月卒			山形	米沢	酒田	鶴岡	新庄	長井	村山	寒河江
		計	男	女								
A, B 農, 林, 漁業	求人											
	就職											
C 鉱業, 採石業, 砂利採取業	求人											
	就職											
D 建設業	求人	1				1						
	就職	2	2			1	1					
E 製造業	求人											
	就職											
F 電気・ガス・熱供給 ・水道業	求人											
	就職											
G 情報通信業	求人											
	就職											
H 運輸業, 郵便業	求人											
	就職											
I 卸売業, 小売業	求人											
	就職	1		1		1						
J 金融業, 保険業	求人											
	就職											
K 不動産業, 物品賃貸業	求人											
	就職											
L 学術研究, 専門・ 技術サービス業	求人											
	就職											
M 宿泊業, 飲食サービス業	求人											
	就職											
N 生活関連サービス業 , 娯楽業	求人											
	就職											
O 教育, 学習支援業	求人											
	就職											
P 医療, 福祉	求人											
	就職											
Q 複合サービス事業	求人											
	就職											
R サービス業 (他に分類されないもの)	求人											
	就職											
S, T 公務・その他	求人											
	就職											
合計	求人	1				1						
	就職	3	2	1		2	1					

② 高等学校

産業別	卒業年・安定所別	24年3月卒			山形	米沢	酒田	鶴岡	新庄	長井	村山	寒河江
		計	男	女								
A, B 農, 林, 漁業	求人	29			1	3		2	5	13	4	1
	就職	28	21	7	1	8		7	3	5	3	1
C 鉱業, 採石業, 砂利採取業	求人							2				
	就職	2	2				1		1			
D 建設業	求人	398			91	38	61	43	24	72	35	32
	就職	269	246	23	73	27	50	37	24	21	13	24
E 製造業	求人	1,185			196	186	148	157	96	93	158	151
	就職	1,180	746	434	260	186	172	203	95	74	119	71
F 電気・ガス・熱供給 ・水道業	求人	4					2	2				
	就職	23	22	1		3	8	8	2	1		1
G 情報通信業	求人	3			3							
	就職	9	7	2	2	2	2	3				
H 運輸業, 郵便業	求人	59			41	4	12			1	1	
	就職	92	74	18	34	12	17	14	8		3	4
I 卸売業, 小売業	求人	367			135	85	49	40	6	20	15	17
	就職	306	159	147	102	68	51	40	12	10	13	10
J 金融業, 保険業	求人	41			20	5		8	4	1	3	
	就職	20	4	16	5	5		4	5		1	
K 不動産業, 物品賃貸業	求人	11				1	4	2	1			3
	就職	17	9	8	6	1	6	2	1			1
L 学術研究, 専門・ 技術サービス業	求人	9			1	1		1		3	3	
	就職	24	19	5	6	4	1	8		3		2
M 宿泊業, 飲食サービス業	求人	229			135	10	9	40	7	7	15	6
	就職	220	67	153	84	23	27	36	21	8	15	6
N 生活関連サービス業 , 娯楽業	求人	38			12		9	8	1	1	4	3
	就職	63	17	46	11	9	9	16	9	3	4	2
O 教育, 学習支援業	求人	1										1
	就職	6	3	3	2					2	2	
P 医療, 福祉	求人	357			141	43	53	63	13	26	13	5
	就職	224	53	171	87	22	31	45	17	9	8	5
Q 複合サービス事業	求人	35			5	6	3	10	4	1	4	2
	就職	26	13	13	8	6	3	3	3		2	1
R サービス業 (他に分類されないもの)	求人	99			61	11	12	7	6			2
	就職	67	45	22	22	7	14	12	5	2	1	4
S, T 公務・その他	求人	5			5							
	就職	3	0	3	2	1						
合計	求人	2,870			847	393	362	385	167	238	255	223
	就職	2,579	1,507	1,072	705	384	392	438	206	138	184	132

(3)規模別 求人・就職状況

① 中学校

規模別 安定所別		合計			29人以下			30～99人			100～299人			300～499人			500～999人			1,000人以上		
		計	男	女	計	男	女	計	男	女	計	男	女	計	男	女	計	男	女	計	男	女
求人	山形	1			1																	
	米沢																					
	酒田																					
	鶴岡																					
	新庄																					
	長井																					
	村山																					
	寒河江																					
	合計	1			1																	
就職	山形	2	1	1	2	1	1															
	米沢																					
	酒田																					
	鶴岡	1	1					1	1													
	新庄																					
	長井																					
	村山																					
	寒河江																					
	合計	3	2	1	2	1	1	1	1													

② 高等学校

規模別 安定所別		合計			29人以下			30～99人			100～299人			300～499人			500～999人			1,000人以上		
		計	男	女	計	男	女	計	男	女	計	男	女	計	男	女	計	男	女	計	男	女
求人	山形	847			328			223			213			34			33			16		
	米沢	393			160			160			45			17			11					
	酒田	362			143			109			84			8			5			13		
	鶴岡	385			75			127			104			28			41			10		
	新庄	167			35			77			44			7						4		
	長井	238			87			65			80						6					
	村山	255			74			66			89			11			15					
	寒河江	223			59			56			57			45			2			4		
	合計	2,870			961			883			716			150			113			47		
就職	山形	705	369	336	150	98	52	184	96	88	196	88	108	73	30	43	51	24	27	51	33	18
	米沢	384	223	161	103	60	43	128	61	67	81	45	36	20	15	5	20	15	5	32	27	5
	酒田	392	224	168	100	48	52	99	58	41	93	50	43	22	11	11	25	17	8	53	40	13
	鶴岡	438	291	147	84	62	22	122	74	48	106	60	46	30	21	9	37	27	10	59	47	12
	新庄	206	108	98	50	31	19	80	34	46	41	23	18	10	5	5	6	4	2	19	11	8
	長井	138	86	52	41	25	16	42	28	14	41	26	15	6	3	3	7	3	4	1	1	0
	村山	184	106	78	29	21	8	48	26	22	72	36	36	17	9	8	9	5	4	9	9	0
	寒河江	132	100	32	31	28	3	35	25	10	43	32	11	9	5	4	6	5	1	8	5	3
	合計	2,579	1,507	1,072	588	373	215	738	402	336	673	360	313	187	99	88	161	100	61	232	173	59

(4) 安定所別 求職・求人・就職状況

① 中学校

項目 安定所別		求職者数			求人数			就職数		
		計	県内	県外	計	県内	県外	計	県内	県外
山形	計				16		16			
	男									
	女									
米沢	計	2	2		16	1	15	2	2	
	男	1	1					1	1	
	女	1	1					1	1	
酒田	計				12		12			
	男									
	女									
鶴岡	計	1		1	13		13	1		1
	男	1		1				1		1
	女									
新庄	計				13		13			
	男									
	女									
長井	計				14		14			
	男									
	女									
村山	計				13		13			
	男									
	女									
寒河江	計				15		15			
	男									
	女									
合計	計	3	2	1	112	1	111	3	2	1
	男	2	1	1				2	1	1
	女	1	1	0				1	1	0
前年度 同期	計	2	2	0	82	2	80	2	2	0
	男	2	2	0				2	2	0
	女	0	0	0				0	0	0
対年度 増減率 (%)	計	50.00	0.00	-	36.60	▲50.0	38.80	50.00	0.00	-
	男	0.00	▲50.0	-	-	-	-	0.00	▲50.0	-
	女	-	-	-	-	-	-	-	-	-

② 高等学校

項目 安定所別		求職者数			求人数			就職数		
		計	県内	県外	計	県内	県外	計	県内	県外
山形	計	708	610	98	1,003	847	156	705	607	98
	男	371	311	60				369	309	60
	女	337	299	38				336	298	38
米沢	計	384	290	94	550	393	157	384	290	94
	男	223	167	56				223	167	56
	女	161	123	38				161	123	38
酒田	計	396	231	165	538	362	176	392	228	164
	男	228	119	109				224	116	108
	女	168	112	56				168	112	56
鶴岡	計	439	314	125	571	385	186	438	313	125
	男	292	194	98				291	193	98
	女	147	120	27				147	120	27
新庄	計	206	145	61	275	167	108	206	145	61
	男	108	74	34				108	74	34
	女	98	71	27				98	71	27
長井	計	138	129	9	303	238	65	138	129	9
	男	86	86					86	86	0
	女	52	43	9				52	43	9
村山	計	185	178	7	314	255	59	184	177	7
	男	106	101	5				106	101	5
	女	79	77	2				78	76	2
寒河江	計	132	121	11	307	223	84	132	121	11
	男	100	91	9				100	91	9
	女	32	30	2				32	30	2
合計	計	2,588	2,018	570	3,861	2,870	991	2,579	2,010	569
	男	1,514	1,143	371				1,507	1,137	370
	女	1,074	875	199				1,072	873	199
前年度同	計	2,609	1,972	637	3,779	2,563	1,216	2,596	1,964	632
	男	1,510	1,103	407				1,503	1,096	407
	女	1,099	869	230				1,093	868	225
対年度増減率(%)	計	▲0.8	2.3	▲10.5	2.2	12.0	▲18.5	▲0.7	2.3	▲10.0
	男	0.3	3.6	▲8.8	-	-	-	0.3	3.7	▲9.1
	女	▲2.3	0.7	▲13.5	-	-	-	▲1.9	0.6	▲11.6

2 新規学卒者初任給の推移

卒業年・性別		都道府県別						
		山形	全国	青森	岩手	宮城	秋田	
中 学	12年3月卒	男女	123,000	135,000	137,000	119,000	120,000	127,000
		男女	121,000	130,000	116,000	113,000	118,000	-
	13年3月卒	男女	125,000	136,000	122,000	112,000	122,000	120,000
		男女	120,000	131,000	110,000	122,000	112,000	110,000
	14年3月卒	男女	122,000	133,000	110,000	123,000	123,000	108,000
		男女	-	129,000	110,000	110,000	125,000	-
	15年3月卒	男女	114,000	131,000	110,000	125,000	116,000	-
		男女	-	130,000	101,000	121,000	114,000	-
	16年3月卒	男女	110,000	132,000	114,000	118,000	128,000	86,000
		男女	106,000	129,000	103,000	116,000	107,000	104,000
	17年3月卒	男女	113,000	133,000	105,000	123,000	107,000	110,000
		男女	129,000	132,000	-	-	110,000	-
	18年3月卒	男女	-	134,000	-	113,000	116,000	120,000
		男女	110,000	133,000	-	-	102,000	115,000
	19年3月卒	男女	111,000	135,000	-	116,000	139,000	120,000
		男女	159,000	136,000	-	-	-	-
20年3月卒	性計	101,000	139,000	-	119,000	112,000	137,000	
21年3月卒	性計	-	135,000	-	110,000	128,000	120,000	
22年3月卒	性計	118,000	133,000	-	-	140,000	-	
23年3月卒	男女	-	134,000	124,000	-	100,000	-	
	男女	-	134,000	-	139,000	-	112,000	
24年3月卒	男女	131,000	134,000	155,000	113,000	129,000	-	
	男女	-	134,000	-	-	-	-	
高 校	12年3月卒	男女	153,000	166,000	147,000	149,000	161,000	149,000
		男女	142,000	152,000	135,000	137,000	145,000	138,000
	13年3月卒	男女	153,000	166,000	145,000	148,000	163,000	151,000
		男女	143,000	154,000	136,000	138,000	148,000	140,000
	14年3月卒	男女	149,000	165,000	142,000	147,000	158,000	144,000
		男女	140,000	154,000	134,000	137,000	146,000	135,000
	15年3月卒	男女	149,000	165,000	142,000	145,000	157,000	144,000
		男女	141,000	153,000	133,000	137,000	147,000	135,000
	16年3月卒	男女	149,000	165,000	139,000	146,000	157,000	142,000
		男女	140,000	153,000	131,000	139,000	147,000	134,000
	17年3月卒	男女	149,000	165,000	142,000	147,000	157,000	146,000
		男女	141,000	155,000	134,000	140,000	148,000	139,000
	18年3月卒	男女	150,000	167,000	145,000	148,000	160,000	146,000
		男女	143,000	156,000	135,000	142,000	149,000	136,000
19年3月卒	男女	153,000	168,000	149,000	149,000	162,000	149,000	
	男女	144,000	159,000	136,000	141,000	152,000	139,000	
20年3月卒	性計	149,000	165,000	144,000	148,000	159,000	146,000	
21年3月卒	性計	149,000	164,000	147,000	148,000	158,000	144,000	
22年3月卒	性計	147,000	164,000	145,000	143,000	154,000	141,000	
23年3月卒	男女	150,000	166,000	147,000	148,000	158,000	148,000	
	男女	141,000	158,000	136,000	139,000	149,000	137,000	
24年3月卒	男女	151,000	167,000	149,000	149,000	159,000	148,000	
	男女	141,000	159,000	138,000	140,000	150,000	137,000	

*資料 労働市場センター業務室

福 島	東 京	神 奈 川	静 岡	愛 知	対 全 国	対前年増加率(%)	
					全国=100	山 形	全 国
128,000	131,000	139,000	138,000	137,000	91.1	▲3.1	▲0.7
119,000	136,000	127,000	132,000	134,000	93.1	1.7	0.0
123,000	129,000	145,000	143,000	135,000	91.9	1.6	0.7
116,000	144,000	131,000	131,000	134,000	91.6	▲0.8	0.8
120,000	127,000	147,000	141,000	132,000	91.7	▲2.4	▲2.2
106,000	140,000	136,000	130,000	135,000	0.0	▲100.0	▲1.5
124,000	116,000	142,000	136,000	131,000	87.0	▲6.6	▲1.5
114,000	141,000	117,000	126,000	134,000	0.0	-	0.8
124,000	125,000	145,000	137,000	132,000	83.3	▲3.5	0.8
118,000	142,000	134,000	134,000	131,000	82.2	-	▲0.8
129,000	117,000	145,000	134,000	131,000	85.0	2.7	0.8
114,000	144,000	142,000	130,000	142,000	97.7	21.7	2.3
118,000	124,000	144,000	136,000	131,000	0.0	-	0.8
111,000	140,000	147,000	135,000	135,000	82.7	▲14.7	0.8
127,000	120,000	151,000	141,000	132,000	82.2	-	0.7
117,000	131,000	134,000	139,000	138,000	116.9	44.5	2.3
126,000	132,000	161,000	142,000	138,000	72.7	-	-
143,000	127,000	161,000	135,000	134,000	-	-	▲2.9
-	118,000	145,000	138,000	133,000	88.7	-	▲1.5
116,000	117,000	147,000	139,000	132,000	0.0	-	-
-	136,000	167,000	132,000	139,000	0.0	-	-
133,000	121,000	159,000	141,000	133,000	97.8	-	0.0
-	133,000	138,000	135,000	140,000	0.0	-	0.0
158,000	176,000	174,000	171,000	170,000	92.2	▲0.6	0.0
146,000	167,000	164,000	159,000	161,000	93.4	0.7	▲0.7
160,000	177,000	172,000	172,000	170,000	92.2	0.0	0.0
149,000	170,000	166,000	161,000	162,000	92.9	0.7	1.3
156,000	176,000	171,000	172,000	169,000	90.3	▲2.6	▲0.6
146,000	168,000	165,000	161,000	162,000	90.9	▲2.1	0.0
154,000	176,000	173,000	173,000	169,000	90.3	0.0	0.0
144,000	168,000	166,000	162,000	163,000	92.2	0.7	▲0.6
156,000	176,000	172,000	175,000	170,000	90.3	0.0	0.0
144,000	166,000	167,000	162,000	163,000	91.5	▲0.7	0.0
157,000	175,000	173,000	174,000	170,000	90.3	0.0	0.0
146,000	166,000	169,000	163,000	163,000	91.0	0.7	1.3
157,000	177,000	175,000	174,000	171,000	89.8	0.7	1.2
147,000	169,000	171,000	164,000	165,000	91.7	1.4	0.6
158,000	176,000	174,000	176,000	171,000	91.1	2.0	0.6
150,000	171,000	171,000	165,000	167,000	90.6	0.7	1.9
155,000	175,000	173,000	171,000	170,000	90.3	-	-
154,000	175,000	172,000	169,000	168,000	90.9	0.0	▲0.6
152,000	175,000	173,000	169,000	171,000	89.6	▲1.3	0.0
157,000	176,000	174,000	171,000	171,000	90.4	-	-
146,000	172,000	173,000	164,000	169,000	89.2	-	-
157,000	176,000	175,000	173,000	171,000	90.4	0.7	0.6
147,000	173,000	172,000	164,000	169,000	88.7	0.0	0.6

Ⅲ 監 察 状 況

1 公共職業安定所の監察事項

(1) 職業安定監察

第1期	1 中央職業安定監察フォローアップ監察 2 地方職業安定監察 (1) 綱紀の保持及び業務運営に関する事項 (2) 一般職業紹介関係業務 「平成24年度中央職業安定監察資料」に係る項目 3 労働局長、安定部長による特命事項
第2期	1 管理事務等に関する主要監察項目(平成24年度山形労働局選定項目) 2 中央職業安定監察フォローアップ監察(口頭改善指示事項) 3 地方職業安定監察 (1) 中央職業安定監察結果における局に対する口頭改善指導に係る事項(別紙) (2) 中央職業安定監察結果における特記事項(改善課題・賞揚事項)進捗状況 (3) 「ミニマムベースの実践」進捗状況 (4) 業務運営の簡素・効率化の推進状況 (5) ハローワークサービスの自主点検のフォローアップ 4 局長・職業安定部長の特命事項

(2) 雇用保険監察

上半期	1 業務運営計画の策定及び進行管理 2 業務取扱の把握と分析 3 内部けん制体制及び会計事故防止 4 電子申請による申請・届出 5 個人情報管理状況 6 不正受給防止対策及び摘発と処分状況 7 早期再就職促進対策と職業相談部門との連携状況 8 機械処理関係の事務処理体制 9 労働局長及び職業安定部長等による特命事項 10 前回監察結果の改善指示事項に係る措置状況
下半期	1 業務取扱の把握と分析 2 内部けん制体制及び会計事故防止 3 返納金債権、損害賠償金債権の状況 4 物品購入及び管理、点検・検査 5 雇用保険適用・給付関係業務の運営状況 6 電子申請による申請・届出 7 個人情報管理状況 8 不正受給防止対策及び摘発と処分状況 9 早期再就職促進対策と職業相談部門との連携状況 10 機械処理関係の事務処理体制・データ入力 11 労働局長及び職業安定部長等による特命事項 12 前回監察結果の改善指示事項に係る措置状況

2 公共職業安定所別の監察状況

安定所別 月 別	山 形	米 沢	酒 田	鶴 岡	新 庄	長 井	村 山	寒河江	計
23年4月									
5月									
6月	2	2	2	2	2	2	2	2	16
7月									
8月									
9月									
10月									
11月	4				4	4	4		16
12月		4	4	4				4	16
24年1月									
2月									
3月									
計	6	6	6	6	6	6	6	6	48

【 B 雇用保険関係 】

I 適用・給付状況

1. 雇用保険適用・給付関係主要業務取扱状況（年度別・安定所別）

区分 年度別・安定所別	適用状況									
	適用事業所				労働保険事務組合数	被保険者				離職票交付枚数
	新規適用	廃止	適用事業所数	うち事務組合託		資格取得者数	資格喪失者数	被保険者数	うち事務組合託	
平成22年度	646	872	19,947	7,021	87	53,301	48,276	304,238	46,423	37,752
平成23年度	679	713	19,924	6,940	86	55,766	52,015	308,125	46,265	39,889
23年4月	92	126	19,914	6,977	87	10,289	11,234	303,298	46,097	9,004
5月	67	89	19,893	6,941	87	6,837	4,000	306,229	46,293	2,955
6月	69	63	19,899	6,931	87	4,819	3,223	307,853	46,528	2,338
7月	49	46	19,902	6,944	87	3,800	3,477	308,176	46,698	2,567
8月	70	32	19,941	6,953	87	3,742	3,485	308,418	46,800	2,602
9月	47	168	19,820	6,924	86	3,499	3,494	308,451	46,827	2,685
10月	51	29	19,845	6,928	86	4,131	3,936	308,695	51,713	3,062
11月	51	15	19,880	6,936	86	4,043	3,243	309,469	46,995	2,466
12月	39	31	19,892	6,940	86	3,580	3,889	309,145	46,892	2,966
24年1月	41	29	19,905	6,937	86	3,671	4,496	308,370	46,380	3,544
2月	51	44	19,914	6,939	86	3,682	3,392	308,611	46,344	2,524
3月	52	41	19,924	6,940	86	3,673	4,146	308,125	46,265	3,176
山形	259	214	6,552	1,655	21	21,488	19,713	114,480	11,490	14,955
米沢	92	89	2,713	1,057	15	6,998	6,908	41,210	8,330	5,190
酒田	87	90	2,624	873	9	7,012	6,244	37,739	5,651	4,798
鶴岡	71	115	2,568	845	12	7,161	7,136	40,250	4,750	5,568
新庄	45	79	1,563	687	8	3,579	3,426	17,550	3,746	2,624
長井	31	44	1,139	535	7	2,408	2,525	15,777	3,944	1,951
村山	42	43	1,470	605	9	3,531	3,210	22,495	3,390	2,471
寒河江	52	39	1,295	683	5	3,589	2,853	18,624	4,964	2,332

(注) 適用事業所数、被保険者数及び労働保険事務組合数は、各月及び各年度の末日現在の数値である。
被保険者数は、高齢継続・特例・短時間を含む全被保険者数である。

給 付 状 況												
一 般 求 職 者 給 付												
基 本 手 当									給 付 制 限		傷 病 手 当	
受 決 給 定 資 件 格 数	初 回 受 給 者 数	う 受 給 資 格 者 特 定 数	う 理 由 離 職 者 特 定 数	受 給 者 実 人 員	う 受 給 資 格 者 特 定 数	う 理 由 離 職 者 特 定 数	支 給 金 額	支 給 終 了 者 数	法 第 33 条	法 第 32 条	受 給 者 実 人 員	支 給 金 額
17,176	14,859	4,979	795	74,611	33,761	3,409	8,232,392	11,867	6,713	3	311	43,960
17,786	15,489	5,065	940	73,025	30,688	3,748	8,069,796	10,872	6,784	5	265	37,486
3,447	1,512	773	61	5,509	2,501	257	531,829	790	533	0	27	3,699
1,976	2,677	1,081	223	7,050	3,158	407	773,971	790	883	0	21	2,433
1,346	1,450	600	89	7,087	3,250	401	792,820	721	692	0	29	3,974
1,420	1,120	301	67	6,858	3,026	390	717,590	833	432	0	24	3,540
1,202	1,511	463	74	7,080	2,980	383	830,366	1,126	622	1	27	3,824
1,317	982	231	53	6,380	2,645	304	729,495	987	583	1	24	3,097
1,418	985	283	54	6,021	2,506	286	658,187	992	584	0	29	4,453
1,100	1,145	298	71	5,724	2,339	279	662,329	986	612	0	19	2,729
1,001	905	211	47	5,404	2,184	247	566,187	916	451	1	10	1,631
1,372	1,132	306	65	5,479	2,190	260	637,872	945	393	0	14	2,584
1,086	1,167	316	78	5,331	2,044	268	579,551	854	558	1	19	2,259
1,101	903	202	58	5,102	1,865	266	589,598	932	441	1	22	3,261
5,673	4,993	1,436	306	22,279	8,250	1,280	2,528,038	3,546	2,140	1	73	11,748
2,740	2,395	918	172	12,085	5,918	679	1,365,451	1,608	924	1	25	2,680
2,415	2,083	661	129	9,391	3,801	460	1,012,766	1,400	983	2	24	2,917
2,221	1,934	677	91	9,118	4,027	325	1,001,731	1,328	902	1	32	3,891
1,297	1,123	413	42	5,268	2,439	204	548,487	778	542	0	32	5,112
864	752	276	45	4,045	1,928	176	451,642	574	248	0	26	3,574
1,382	1,144	368	97	5,478	2,236	386	573,185	809	558	0	16	2,646
1,188	1,059	315	57	5,335	2,080	235	584,087	824	484	0	37	4,918

(注) 支給金額：単位千円。100円の位を四捨五入しているため、年度計と一致しないことがある。

各項目の受給者実人員の年度・所別の数値は各月の合計数である。

給付関係について、船員の代行人力（東北運輸局分）を局で行うため、計と所内訳の合計と一致しないことがある。

区分 年度別・安定所別	給付状況										延長給付	
	一般求職者給付		高年齢求職者給付金			特例一時金			日雇求職者給付金		訓練延長給付	
	法非 第該 4当 件 条数	受延 給長 期者 間数	受決 給定 資件 格数	受 給 者 数	支 給 金 額	受決 給定 資件 格数	受 給 者 数	支 給 金 額	受給者 実人員	支 給 金 額	受給者 実人員	支 給 金 額
平成22年度	335	138	965	955	183,024	2,487	2,482	458,623	0	0	1,662	195,857
平成23年度	497	159	1,046	1,031	196,841	2,097	2,096	392,405	3	97,500	1,491	178,339
23年4月	81	7	233	105	19,548	299	124	22,820	0	0	39	4,526
5月	49	11	110	217	42,034	306	412	78,945	0	0	40	6,488
6月	39	18	61	76	14,920	140	223	44,304	0	0	48	6,097
7月	34	21	68	76	15,100	16	59	11,701	0	0	54	5,047
8月	36	21	69	59	11,172	13	9	1,884	2	52,500	133	13,284
9月	48	12	67	72	13,381	33	8	1,770	0	0	155	19,054
10月	35	18	100	77	14,749	55	75	12,590	0	0	176	19,674
11月	35	16	66	89	16,663	96	21	3,756	0	0	230	29,402
12月	30	9	58	49	9,326	390	164	28,954	0	0	145	16,452
24年1月	36	11	72	68	12,630	565	433	78,400	1	45,000	124	14,373
2月	33	9	67	72	13,815	118	473	88,487	0	0	172	21,413
3月	41	6	75	71	13,503	66	95	18,794	0	0	175	22,530
山形	107	67	410	397	76,735	239	238	43,176	0	0	532	70,215
米沢	106	12	126	120	22,507	123	126	23,908	0	0	195	21,630
酒田	6	26	133	132	25,535	318	319	60,557	0	0	236	24,255
鶴岡	58	12	111	110	20,826	447	439	79,770	0	0	132	12,802
新庄	4	9	77	73	13,703	439	447	88,284	0	0	108	13,441
長井	87	8	56	61	11,159	103	99	17,259	2	75,000	47	5,719
村山	68	17	70	72	13,208	336	338	63,775	1	22,500	84	10,225
寒河江	61	8	63	66	13,169	92	90	15,676	0	0	157	20,051

延長給付				職業訓練						就職促進給付			
特例訓練 延長分		個別延長給付		技能習得手当				寄宿手当		移転費		広域求職活動費	
				受講手当		通所手当							
受給者 実人員	支給 金額	受給者 実人員	支給 金額	受給者 実人員	支給 金額	受給者 実人員	支給 金額	受給者 実人員	支給 金額	支給 人員	支給 金額	支給 人員	支給 金額
4	287	5,576	475,235	4,291	58,435	4,018	30,328	0	0	1	88	10	408
12	1,267	5,298	468,740	3,815	52,024	3,545	26,901	0	0	7	720	7	128
1	93	403	31,129	103	1,424	96	679	0	0	0	0	0	0
0	0	405	36,241	81	1,175	78	593	0	0	0	0	0	0
1	67	364	30,994	144	1,415	139	931	0	0	0	0	0	0
1	125	366	28,376	261	3,207	242	1,933	0	0	2	137	0	0
1	129	442	39,898	360	4,773	329	2,751	0	0	0	0	1	24
1	134	433	37,960	396	5,208	361	2,763	0	0	2	184	1	23
1	129	437	36,586	437	5,586	407	2,839	0	0	1	90	1	23
1	233	484	46,270	464	6,464	431	3,417	0	0	0	0	2	25
1	6	470	40,514	388	5,282	360	2,433	0	0	1	87	0	0
2	187	545	52,730	364	4,709	338	2,462	0	0	0	0	2	32
1	79	490	45,071	456	5,740	425	2,875	0	0	1	221	0	0
1	85	459	42,971	361	7,042	339	3,225	0	0	0	0	0	0
6	816	2,033	182,502	1,241	17,071	1,144	7,405	0	0	4	496	3	70
0	0	706	62,158	486	6,523	476	4,621	0	0	1	87	3	48
0	0	713	62,118	678	9,377	600	3,461	0	0	0	0	0	0
4	260	366	33,249	397	5,397	362	2,089	0	0	1	50	0	0
2	191	349	29,807	289	3,849	260	3,104	0	0	0	0	0	0
0	0	356	31,962	162	2,185	156	1,288	0	0	1	87	0	0
0	0	485	41,521	185	2,416	185	1,880	0	0	0	0	0	0
0	0	287	24,851	377	5,206	362	3,052	0	0	0	0	1	10

区分 年度別・ 安定所別	就職促進給付								雇用継続給付			
	再就職手当				常用就職 支度手当		就業手当		高年齢雇用継続給付			
	支 給 人 員	残2 /3 日 以 上	支 給 金 額	残2支 /3給 日給 以 上額	支 給 人 員	支 給 金 額	受 給 者 実 人 員	支 給 金 額	基本給付金			
									受 給 認 要 件 数	初 回 受 給 者 数	受 給 者 数	支 給 金 額
平成22年度	3,161	2,340	778,572	650,098	159	15,824	1,400	47,821	3,936	1,602	22,390	871,483
平成23年度	3,364	2,458	891,447	736,818	156	14,887	1,156	41,012	3,575	1,599	25,757	1,003,907
23年4月	186	132	42,723	34,243	8	779	65	1,704	200	113	1,721	64,475
5月	309	222	71,530	59,052	11	1,019	117	2,860	370	268	2,497	94,978
6月	259	199	58,672	51,057	12	1,045	132	4,206	290	202	1,796	66,337
7月	303	242	73,380	66,029	10	808	133	4,508	227	173	2,555	101,083
8月	333	243	85,557	73,090	19	1,499	147	4,918	297	122	1,784	68,438
9月	283	196	78,396	63,646	12	887	119	4,906	297	121	2,539	101,835
10月	375	265	105,118	84,521	18	1,367	97	3,925	293	64	1,727	67,072
11月	332	229	96,403	77,183	13	1,413	109	4,949	325	122	2,548	101,856
12月	266	204	81,664	68,327	13	1,316	73	2,746	238	80	1,743	67,600
24年1月	269	194	74,497	58,698	14	1,932	66	2,430	278	106	2,507	101,165
2月	216	157	59,863	48,320	10	1,131	46	1,662	384	76	1,738	67,429
3月	233	175	63,646	52,652	16	1,690	52	2,198	376	152	2,602	101,639
山形	1,053	783	283,813	238,527	49	4,554	177	7,794	1,225	707	12,461	509,501
米沢	501	340	149,299	118,130	38	3,750	187	7,686	516	198	2,859	102,965
酒田	455	340	114,994	97,075	21	2,288	221	4,595	471	161	2,740	103,933
鶴岡	465	343	117,826	96,250	19	1,811	89	3,806	444	195	2,957	108,854
新庄	265	191	67,756	55,960	10	670	254	8,494	132	27	427	16,777
長井	149	106	38,701	31,405	3	328	70	3,265	286	121	1,637	62,634
村山	288	224	71,647	61,568	4	425	105	3,442	233	62	1,098	42,336
寒河江	187	130	47,094	37,585	12	1,062	53	1,930	268	128	1,578	56,907

(注) 雇用継続給付の受給者数は、当該月に支給処理を行った被保険者数を計上。年度計は各月の合計数である。

雇 用 継 続 給 付												教育訓練給付金	
高年齢雇用継続給付				育 児 休 業 給 付						介護休業給付			
再 就 職 給 付 金				基 本 給 付 金				職 場 復 帰 給 付 金					
受 確 給 認 要 件 件 数	初 回 受 給 者 数	受 給 者 数	支 給 金 額	受 確 給 認 要 件 件 数	初 回 受 給 者 数	受 給 者 数	支 給 金 額	受 給 者 数	支 給 金 額	受 給 者 数	支 給 金 額	受 給 者 数	支 給 金 額
7	6	57	2,097	2,092	2,060	6,958	1,016,541	1,530	404,578	92	15,816	936	20,663
8	6	46	2,282	2,233	2,239	7,705	1,422,060	274	113,897	102	16,416	841	22,569
0	1	2	76	125	172	718	124,381	83	32,232	0	0	63	2,381
0	0	6	293	194	174	686	122,235	60	24,922	7	1,102	68	1,909
1	0	2	123	226	193	637	112,014	40	16,808	7	1,039	66	1,415
2	0	4	219	122	146	533	98,907	51	22,375	6	1,004	75	1,997
2	1	3	128	229	194	591	111,592	25	10,811	9	1,151	80	1,691
0	1	5	254	166	175	589	111,869	2	564	9	1,547	86	1,709
0	1	4	238	240	201	627	118,392	7	2,988	13	2,423	70	1,513
1	1	5	239	180	205	613	117,176	3	1,598	8	1,339	73	1,997
2	0	6	299	190	194	646	120,058	1	258	11	1,628	57	1,251
0	0	2	96	193	211	702	132,840	2	1,341	13	2,078	66	2,072
0	1	5	255	193	185	663	122,502	0	0	11	2,327	57	1,226
0	0	2	62	175	189	700	130,094	0	0	8	779	80	3,407
4	4	18	788	941	931	3,389	647,212	147	64,015	25	3,738	219	6,276
0	0	4	202	346	355	1,119	191,250	20	7,502	12	1,700	124	3,033
0	0	5	340	229	226	731	142,631	17	7,096	7	894	148	4,225
1	1	10	636	274	270	905	161,592	41	16,586	16	3,199	163	4,052
2	0	1	42	61	60	173	33,068	7	2,121	9	1,219	52	1,548
1	1	3	101	112	115	303	49,496	3	1,511	8	1,677	28	686
0	0	5	172	170	177	705	130,677	25	9,985	9	1,609	51	1,392
0	0	0	0	100	105	380	66,134	14	5,081	16	2,380	56	1,359

2. 適用事業所数及び被保険者数(産業別・規模別・安定所別)

(1)適用事業所数

産業分類	項目	22年度	23年度	4人以下	5～29人	30～99人	100～499人	500～999人
平成22年度		19,947		11,410	6,659	1,344	480	45
平成23年度			19,924	11,362	6,686	1,333	490	41
A	農業,林業	239	251	164	80	7	0	0
B	漁業	35	34	31	3	0	0	0
C	鉱業,採石業,砂利採取業	54	52	21	26	5	0	0
D	建設業	3,481	3,439	2,129	1,171	120	19	0
E	製造業	3,348	3,286	1,339	1,297	439	189	19
	食料品製造業	519	523	224	201	64	31	2
	飲料・たばこ・飼料製造業	78	74	30	38	6	0	0
	繊維工業	390	379	141	166	58	14	0
	木材・木製品製造業(家具を除く)	163	155	95	56	4	0	0
	家具・装備品製造業	129	124	77	35	7	5	0
	パルプ・紙・紙加工品製造業	50	49	17	23	8	1	0
	印刷・同関連業	151	148	70	62	10	6	0
	化学工業	46	44	14	11	9	7	3
	石油製品・石炭製品製造業	4	3	1	1	1	0	0
	プラスチック製品製造業	53	54	16	18	15	5	0
	ゴム製品製造業	15	15	3	9	3	0	0
	なめし革・同製品・毛皮製造業	43	44	16	19	7	2	0
	窯業・土石製品製造業	148	146	69	55	16	5	1
	鉄鋼業	47	43	17	17	7	2	0
	非鉄金属製造業	35	35	13	15	4	2	1
	金属製品製造業	366	354	148	159	39	8	0
	はん用機械器具製造業	228	224	88	93	34	9	0
	生産用機械器具製造業	118	117	38	42	23	13	1
	業務用機械器具製造業	56	56	16	19	13	7	1
	電子部品・デバイス・電子回路製造業	75	73	17	22	18	13	2
	電気機械器具製造業	359	354	116	145	55	31	6
	情報通信機械器具製造業	61	61	8	27	15	10	1
	輸送用機械器具製造業	121	117	48	35	18	15	1
	その他の製造業	93	94	57	29	5	3	0
F	電気・ガス・熱供給・水道業	25	24	8	11	3	1	1
G	情報通信業	218	219	124	65	21	8	1
H	運輸業,郵便業	525	514	157	248	83	26	0
I	卸売業・小売業	3,657	3,647	2,270	1,150	165	58	2
J	金融業・保険業	185	183	119	28	20	12	1
K	不動産業,物品賃貸業	299	292	203	78	9	2	0
L	学術研究,専門・技術サービス業	865	862	590	246	23	2	0
M	宿泊業,飲食サービス業	1,084	1,112	799	266	41	6	0
	宿泊業	347	335	174	128	30	3	0
N	生活関連サービス業,娯楽業	900	913	663	208	32	8	1
O	教育,学習支援業	385	386	192	158	28	6	1
P	医療,福祉	1,986	2,038	868	893	183	85	9
Q	複合サービス事業	488	486	325	122	17	18	4
R	サービス業	1,876	1,894	1,229	532	93	37	2
S	公務	269	268	107	104	44	13	0
T	その他	28	24	24	0	0	0	0

(注) 適用事業所数は各年度の3月末日現在の数値である。

- ・平成21年4月から新産業分類により、精密機械器具製造業は業務用機械器具、その他の製造業に含まれる。
- ・生活関連サービス、娯楽業、学術研究、専門・技術サービス業はサービス業から分離。

1000人以上	4人以下のうち0人	事務組合委託数	山形	米沢	酒田	鶴岡	新庄	長井	村山	寒河江
9	1,895	7,021	6,500	2,709	2,624	2,614	1,599	1,151	1,470	1,280
12	1,780	6,940	6,552	2,713	2,624	2,568	1,563	1,139	1,470	1,295
0	26	73	45	24	23	43	30	34	29	23
0	5	26	2	0	5	25	1	1	0	0
0	6	10	7	5	13	6	5	6	1	9
0	564	1,898	845	433	552	527	334	215	279	254
3	215	1,223	873	581	378	373	305	243	297	236
1	30	232	125	72	65	78	74	22	49	38
0	2	22	14	9	14	12	5	7	4	9
0	20	111	64	89	33	61	56	17	14	45
0	15	74	37	20	19	12	18	6	19	24
0	13	74	38	20	20	7	13	5	9	12
0	3	15	21	11	7	4	0	3	2	1
0	8	51	62	22	18	15	10	8	8	5
0	1	8	11	9	10	2	0	4	6	2
0	0	2	1	1	1	0	0	0	0	0
0	5	22	6	14	2	4	6	6	9	7
0	1	8	3	3	2	1	2	0	0	4
0	4	17	6	3	2	2	9	3	9	10
0	20	57	34	17	18	20	13	17	15	12
0	3	15	25	2	3	2	3	3	3	2
0	0	15	22	5	3	0	1	2	2	0
0	23	154	106	63	61	18	22	28	37	19
0	15	82	98	13	17	25	6	22	37	6
0	7	38	27	35	11	16	0	13	8	7
0	1	11	20	2	3	6	6	11	4	4
1	3	18	4	24	9	3	8	6	18	1
1	24	114	78	86	16	60	35	35	26	18
0	2	10	2	27	14	1	8	5	4	0
0	6	40	34	14	16	16	7	15	9	6
0	9	33	35	20	14	8	3	5	5	4
0	1	1	4	4	4	3	3	2	2	2
0	29	40	119	27	17	35	5	4	9	3
0	19	130	146	66	96	67	42	25	42	30
2	323	1,319	1,337	463	505	470	243	189	223	217
3	18	19	97	21	16	22	8	7	7	5
0	41	49	134	31	39	29	13	11	19	16
1	76	192	364	112	100	110	45	40	46	45
0	177	436	380	145	132	170	76	52	88	69
0	43	155	110	53	22	50	43	14	33	10
1	90	305	339	115	105	114	72	43	70	55
1	14	40	137	58	42	43	30	29	26	21
0	38	545	757	274	253	245	133	94	136	146
0	10	45	144	64	67	67	50	29	36	29
1	113	585	700	264	235	199	138	103	139	116
0	13	4	120	26	22	19	29	12	21	19
0	2	0	2	0	20	1	1	0	0	0

(2)被保険者数

産業分類	項目	22年度	23年度	4人以下	5～29人	30～99人	100～499人	500～999人	1000人以上
平成22年度		304,238		20,140	74,372	70,289	91,806	30,856	16,775
平成23年度			308,125	20,335	75,731	70,326	94,261	27,030	20,442
A	農業、林業	1,429	1,437	279	891	267	0	0	0
B	漁業	68	81	42	39	0	0	0	0
C	鉱業、採石業、砂利採取業	566	561	35	350	176	0	0	0
D	建設業	24,657	24,994	3,296	13,011	5,696	2,991	0	0
E	製造業	96,922	95,866	2,412	16,548	23,632	36,820	12,243	4,211
	食料品製造業	15,320	15,462	436	2,387	3,295	6,744	1,224	1,376
	飲料・たばこ・飼料製造業	930	870	66	458	346	0	0	0
	繊維工業	7,975	7,862	249	2,188	3,243	2,182	0	0
	木材・木製品製造業(家具を除く)	1,093	1,081	184	626	271	0	0	0
	家具・装備品製造業	1,686	1,665	114	377	365	809	0	0
	パルプ・紙・紙加工品製造業	869	866	25	277	421	143	0	0
	印刷・関連業	2,370	2,236	118	786	522	810	0	0
	化学工業	3,218	3,311	24	156	421	939	1,771	0
	石油製品・石炭製品製造業	53	52	1	8	43	0	0	0
	プラスチック製品製造業	2,009	2,067	26	278	731	1,032	0	0
	ゴム製品製造業	283	290	5	139	146	0	0	0
	なめし革・同製品・毛皮製造業	894	944	24	242	379	299	0	0
	窯業・土石製品製造業	3,290	3,137	101	760	830	786	660	0
	鉄鋼業	893	900	30	226	325	319	0	0
	非鉄金属製造業	1,538	1,518	38	191	262	448	579	0
	金属製品製造業	5,672	5,632	276	1,889	2,153	1,314	0	0
	はん用機械器具製造業	4,845	4,859	162	1,206	1,810	1,681	0	0
	生産用機械器具製造業	4,921	4,923	68	545	1,316	2,369	625	0
	業務用機械器具製造業	3,015	2,933	26	240	792	1,195	680	0
	電子部品・デバイス・電子回路製造業	8,383	7,924	41	367	889	3,714	1,315	1,598
	電気機械器具製造業	15,888	16,214	198	1,959	2,945	5,856	4,019	1,237
	情報通信機械器具製造業	4,500	3,826	10	394	765	2,148	509	0
	輸送用機械器具製造業	5,727	5,691	92	498	1,027	3,213	861	0
	その他の製造業	1,550	1,603	98	351	335	819	0	0
F	電気・ガス・熱供給・水道業	1,386	1,372	16	115	157	126	958	0
G	情報通信業	4,359	4,260	187	781	1,105	1,486	701	0
H	運輸業、郵便業	12,861	12,760	311	3,433	4,404	4,612	0	0
I	卸売業・小売業	42,795	43,150	4,009	12,475	8,722	11,729	1,040	5,175
J	金融業・保険業	9,901	9,847	187	383	1,020	2,671	596	4,990
K	不動産業、物品賃貸業	1,838	1,881	292	885	439	265	0	0
L	学術研究、専門・技術サービス業	6,112	6,155	1,033	2,610	1,049	445	0	1,018
M	宿泊業、飲食サービス業	7,612	7,449	1,232	2,973	2,052	1,192	0	0
	宿泊業	4,492	4,169	266	1,614	1,512	777	0	0
N	生活関連サービス業、娯楽業	8,253	8,470	1,043	2,302	1,715	1,370	849	1,191
O	教育、学習支援業	7,960	8,289	432	1,924	1,515	1,239	520	2,659
P	医療、福祉	40,628	42,884	2,285	8,822	10,178	15,264	6,335	0
Q	複合サービス事業	9,980	9,908	844	1,116	972	4,412	2,564	0
R	サービス業	20,462	21,850	2,149	5,670	4,732	6,877	1,224	1,198
S	公務	6,407	6,874	214	1,403	2,495	2,762	0	0
T	その他	42	37	37	0	0	0	0	0

(注) 被保険者数は各年度の3月末日現在で、高齢継続・特例を含む全被保険者数である。

・平成21年4月から新産業分類により精密機械器具製造業は業務用機械器具、その他の製造業に含まれる。

・生活関連サービス、娯楽業、学術研究、専門・技術サービス業はサービス業から分離。

事務組合 委託数	山形	米沢	酒田	鶴岡	新庄	長井	村山	寒河江
46,423	112,622	41,070	37,011	40,232	17,423	15,850	22,166	17,864
46,265	114,480	41,210	37,739	40,250	17,550	15,777	22,495	18,624
366	212	134	160	274	212	168	154	123
38	2	0	8	68	2	1	0	0
138	75	55	82	98	33	79	19	120
7,893	6,456	2,742	4,121	3,537	2,855	1,622	1,842	1,819
14,817	21,150	17,860	9,993	12,898	6,133	7,569	11,517	8,746
3,378	4,977	1,541	2,181	1,458	626	147	1,313	3,219
163	222	182	157	84	23	40	79	83
979	714	1,310	1,122	1,649	1,414	344	196	1,113
295	274	190	121	94	232	22	51	97
483	697	214	248	31	168	35	102	170
112	425	217	121	19	0	73	9	2
725	1,029	332	270	144	212	42	71	136
47	963	293	427	144	0	655	798	31
51	8	1	43	0	0	0	0	0
583	339	254	59	84	262	141	550	378
95	86	60	68	14	20	0	0	42
286	323	148	7	14	212	33	88	119
422	778	393	433	146	156	1,008	143	80
102	238	13	43	97	179	159	143	28
118	274	689	378	0	3	151	23	0
1,360	1,260	857	866	424	350	814	796	265
882	1,917	528	79	516	51	247	1,349	172
969	1,386	1,523	309	256	0	466	862	121
370	426	19	12	507	306	620	715	328
540	16	2,546	1,817	23	185	435	2,533	369
1,948	3,280	3,030	511	5,443	1,298	912	1,007	733
184	61	2,668	179	7	235	443	233	0
633	1,192	182	124	1,733	183	663	364	1,250
92	265	670	418	11	18	119	92	10
1	1,044	28	168	67	34	7	12	12
525	2,916	709	318	144	46	44	47	36
1,413	5,425	1,295	2,367	1,207	467	504	860	635
7,942	24,549	3,681	4,676	4,925	1,448	1,277	1,185	1,409
96	6,920	427	207	1,887	148	100	152	6
519	1,072	144	217	187	47	32	38	144
1,155	3,399	528	498	686	254	196	409	185
1,941	2,655	627	768	1,838	288	289	632	352
1,044	1,629	315	349	1,004	200	185	322	165
1,052	4,139	841	1,730	861	251	107	320	221
570	4,723	660	1,068	579	274	574	238	173
3,758	14,548	6,431	6,669	5,856	2,734	1,954	2,572	2,120
229	2,928	1,318	1,091	1,731	952	221	936	731
3,784	9,970	2,916	2,743	2,533	704	640	1,055	1,289
28	2,296	814	821	873	667	393	507	503
0	1	0	34	1	1	0	0	0

3. 雇用保険受給者の就職状況

月別・項目別		安定所別								
		計	山形	米沢	酒田	鶴岡	新庄	長井	村山	寒河江
平成23年 4月	受給資格決定数	3,447	1,131	446	464	477	311	200	235	182
	就職件数	537	174	67	78	71	48	27	35	37
	就職率%	15.58	15.38	15.02	16.81	14.88	15.43	13.50	14.89	20.33
5月	受給資格決定数	1,976	579	424	240	208	139	83	179	124
	就職件数	647	204	81	84	78	56	41	57	46
	就職率%	32.74	35.23	19.10	35.00	37.50	40.29	49.40	31.84	37.10
6月	受給資格決定数	1,346	428	214	182	176	81	47	132	86
	就職件数	675	226	115	84	87	41	36	48	38
	就職率%	50.15	52.80	53.74	46.15	49.43	50.62	76.60	36.36	44.19
7月	受給資格決定数	1,420	411	315	171	173	93	73	99	85
	就職件数	661	210	98	93	85	62	37	47	29
	就職率%	46.55	51.09	31.11	54.39	49.13	66.67	50.68	47.47	34.12
8月	受給資格決定数	1,202	447	177	156	150	74	34	86	77
	就職件数	652	223	107	71	77	45	38	56	35
	就職率%	54.24	49.89	60.45	45.51	51.33	60.81	111.76	65.12	45.45
9月	受給資格決定数	1,317	463	173	181	182	77	53	91	96
	就職件数	682	225	100	95	102	50	25	46	39
	就職率%	51.78	48.60	57.80	52.49	56.04	64.94	47.17	50.55	40.63
10月	受給資格決定数	1,418	475	196	189	161	113	57	130	96
	就職件数	652	213	98	104	80	38	36	41	42
	就職率%	45.98	40.82	41.79	64.25	55.21	90.43	65.08	34.66	46.88
11月	受給資格決定数	1,100	311	163	168	135	72	44	97	109
	就職件数	603	220	98	73	62	42	20	50	38
	就職率%	54.82	70.74	60.12	43.45	45.93	58.33	45.45	51.55	34.86
12月	受給資格決定数	1,001	293	117	142	146	70	73	89	70
	就職件数	526	170	66	83	76	29	27	43	32
	就職率%	52.55	58.02	56.41	58.45	52.05	41.43	36.99	48.31	45.71
24年 1月	受給資格決定数	1,372	490	156	190	150	93	79	109	105
	就職件数	483	156	65	78	56	32	23	28	45
	就職率%	35.20	31.84	41.67	41.05	37.33	34.41	29.11	25.69	42.86
2月	受給資格決定数	1,086	323	181	155	131	80	69	67	80
	就職件数	483	182	57	74	44	30	21	32	43
	就職率%	44.48	56.35	31.49	47.74	33.59	37.50	30.43	47.76	53.75
3月	受給資格決定数	1,101	322	178	177	132	94	52	68	78
	就職件数	699	200	88	112	101	54	43	53	48
	就職率%	63.49	62.11	49.44	63.28	76.52	57.45	82.69	77.94	61.54
計	受給資格決定数	17,786	5,673	2,740	2,415	2,221	1,297	864	1,382	1,188
	就職件数	7,300	2,403	1,040	1,029	919	527	374	536	472
	就職率%	41.04	42.36	37.96	42.61	41.38	40.63	43.29	38.78	39.73

(注) 就職率 = (就職件数 / 受給資格決定件数) × 100。少数第3位を四捨五入。

就職件数は雇用保険受給者で安定所紹介により就職した数。(パートタイムを含む) ※資料 総合的雇用情報システム船員の代行入力(東北運輸局分)を局で行うため、計と内訳の合計と一致しないことがある。

4. 教育訓練給付状況(訓練内容別)

(平成23年度)

訓練内容	項目	受給者数		支給金額(円)			
		通学制	通信制	通学制	通信制		
技術関係		20	16	4	1,061,834	941,834	120,000
	うち建築士、建築施工管理技士等	15	14	1	904,542	874,542	30,000
	うち測量士、土木施工管理技士等	0	0	0	0	0	0
	うち情報処理関係技術者	2	2	0	67,292	67,292	0
医療・保健衛生・社会福祉関係		447	90	357	11,168,433	1,098,610	10,069,823
	うち衛生管理者等	21	0	21	184,520	0	184,520
	うち介護福祉士、保育士、ホームヘルパー等	392	90	302	7,682,064	1,098,610	6,583,454
法務・財務・経営労務・不動産関係		27	8	19	1,140,782	324,381	816,401
	うち司法書士、弁理士、通関士等	3	0	3	178,526	0	178,526
	うち社会保険労務士、中小企業診断士等	23	8	15	862,256	324,381	537,875
教育関係		4	2	2	282,258	200,000	82,258
事務処理技能		187	125	62	4,275,028	3,658,559	616,469
	うち翻訳技能、実用英語検定等	17	17	0	1,359,379	1,359,379	0
	うち日本語ワープロ技能検定等	5	5	0	457,960	457,960	0
	うち行政書士、医療事務等	165	103	62	2,457,689	1,841,220	616,469
営業・販売、サービス、保安関係技能		9	1	8	127,200	50,400	76,800
	うち販売士、インテリアコーディネーター等	4	0	4	36,200	0	36,200
	うち宅建取引、旅行業務取扱主任者等	4	1	3	82,800	50,400	32,400
運輸・通信関係技能		103	103	0	2,798,277	2,798,277	0
農林、採掘関係技能		0	0	0	0	0	0
製造関係技能		1	0	1	38,000	0	38,000
その他の技能		43	38	5	1,676,729	1,624,569	52,160
計		841	383	458	22,568,541	10,696,630	11,871,911

5. 雇用保険二事業関係給付金支給決定状況

種 別	安定所別	計		山 形		米 沢	
		支給 件数	支給金額	支給 件数	支給金額	支給 件数	支給金額
	雇 用 調 整 助 成 金	81	196,404,683	30	24,203,640	22	79,602,355
	中 小 企 業 緊 急 雇 用 安 定 助 成 金	6,451	2,667,112,840	2,219	783,920,229	2,044	822,826,057
特 定 求 職 者 雇 用 開 発 助 成 金	6 0 歳 以 上 の 者	336	121,980,972	124	45,443,790	69	24,423,703
	身 体 障 害 者	187	71,247,756	42	16,761,502	19	7,860,000
	知 的 障 害 者	112	37,039,651	18	6,881,660	6	1,950,819
	精 神 障 害 者	91	26,336,913	10	4,648,820	4	1,036,605
	母 子 家 庭 の 母 等	287	106,192,369	112	42,296,241	40	15,987,667
	高 年 齢 者 特 別 奨 励 金 (65 歳 以 上)	23	8,493,563	17	6,093,563	2	900,000
	被 災 者 雇 用 開 発 助 成 金	42	16,815,033	8	3,400,000	9	3,700,000
	小 計	1,078	388,106,257	331	125,525,576	149	55,858,794
試 行 雇 用 奨 励 金	若 年 者	653	71,330,000	159	17,220,000	132	14,910,000
	中 高 年 齢 者	21	2,450,000	3	360,000	5	590,000
	障 害 者	64	7,450,000	23	2,550,000	6	720,000
	母 子 家 庭 の 母 等	2	150,000			1	30,000
	小 計	740	81,380,000	185	20,130,000	144	16,250,000
	実 習 型 試 行 雇 用 奨 励 金(正 規 雇 用 含 む)	48	23,975,000	22	11,000,000	6	3,200,000
	若 年 者 等 正 規 雇 用 化 特 別 奨 励 金	168	65,875,000	43	17,750,000	31	13,500,000
	派 遣 労 働 者 雇 用 安 定 化 奨 励 金	51	72,100,000	16	41,300,000	14	11,400,000
	障 害 者 雇 用 促 進 助 成 金 (初 回・発 開 金・難 開 金・セ ン ター 設 立 準 備 等)	7	5,034,749	2	1,450,000		
	地 域 雇 用 開 発 助 成 金 (地 域 再 生 以 外)	24	81,250,000			3	6,400,000
	地 域 雇 用 開 発 助 成 金 (地 域 再 生 中 小 企 業 創 業 助 成 金)	58	99,782,000	37	62,287,000	4	4,366,000
	受 給 資 格 者 創 業 支 援 助 成 金	17	10,687,404	6	3,019,553		
	中 小 企 業 雇 用 安 定 化 奨 励 金	19	7,200,000	10	4,300,000	4	900,000
	介 護 労 働 者 人 材 確 保 助 成 金 (設 備 等 導 入)	20	34,778,500	7	9,374,650	5	8,362,125
	介 護 未 経 験 者 確 保 等 助 成 金	55	20,750,000	15	8,500,000	9	3,250,000
	労 働 移 動 支 援 助 成 金	16	11,046,077			14	8,478,000
	建 設 労 働 者 緊 急 雇 用 確 保 助 成 金	4	1,800,000				
	通 年 雇 用 奨 励 金	1	976,151				
	育 児 休 業 取 得 促 進 等 助 成 金	7	795,431	6	660,470		
	精 神 障 害 者 ス テ ッ プ ア ッ プ 雇 用 奨 励 金	6	395,000	1	35,000		
	合 計	8,851	3,769,449,092	2,930	1,113,456,118	2,449	1,034,393,331

(注) 試行雇用奨励金、特定求職者雇用開発助成金、雇用支援制度導入奨励金は一般会計分を含む。

酒 田		鶴 岡		新 庄		長 井		村 山		寒 河 江	
支給 件数	支給金額	支給 件数	支給金額	支給 件数	支給金額	支給 件数	支給金額	支給 件数	支給金額	支給 件数	支給金額
1	2,634,255	14	52,609,355	5	1,781,115			9	35,573,963		
411	186,483,041	335	127,924,868	322	313,871,522	415	191,026,173	346	136,538,534	359	104,522,416
53	18,705,384	36	13,645,000	12	4,800,000	10	3,846,961	14	5,367,239	18	5,748,895
21	6,515,906	46	18,467,544	39	13,394,949	3	940,000	13	5,167,855	4	2,140,000
12	3,086,334	31	10,277,225	26	7,931,059	3	1,196,256	2	650,552	14	5,065,746
13	4,084,412	33	8,297,776	27	7,138,490			1	130,810	3	1,000,000
30	10,103,278	50	18,647,416	10	3,750,000	8	2,967,391	21	6,984,030	16	5,456,346
2	900,000	1	300,000							1	300,000
7	2,519,128	9	3,249,184	2	900,000	3	1,350,000	3	1,350,000	1	346,721
138	45,914,442	206	72,884,145	116	37,914,498	27	10,300,608	54	19,650,486	57	20,057,708
117	12,580,000	61	6,680,000	43	4,850,000	49	5,090,000	50	5,280,000	42	4,720,000
3	340,000	2	200,000			4	480,000	1	120,000	3	360,000
8	960,000	6	720,000	14	1,660,000	3	360,000	2	240,000	2	240,000
										1	120,000
128	13,880,000	69	7,600,000	57	6,510,000	56	5,930,000	53	5,640,000	48	5,440,000
7	3,375,000			3	1,300,000			6	3,100,000	4	2,000,000
31	11,500,000	19	6,500,000	4	1,250,000	16	5,875,000	19	7,000,000	5	2,500,000
1	100,000	4	3,750,000	1	500,000	3	1,600,000	2	1,250,000	10	12,200,000
		4	2,080,000	1	1,504,749						
5	7,000,000	3	8,750,000	3	19,000,000	1	3,000,000	6	23,300,000	3	13,800,000
4	7,510,000	2	4,139,000	5	3,981,000	1	1,782,000	1	3,600,000	4	12,117,000
3	2,000,000	5	3,750,000	1	417,851			2	1,500,000		
4	1,200,000									1	800,000
3	6,769,125	4	8,653,500	1	1,619,100						
9	2,750,000	7	1,750,000	5	1,250,000	2	750,000	4	1,500,000	4	1,000,000
		1	600,000							1	1,968,077
2	900,000									2	900,000
		1	976,151								
								1	134,961		
										5	360,000
747	292,015,863	674	301,967,019	524	390,899,835	521	220,263,781	503	238,787,944	503	177,665,201

6. 失業等給付金不正受給摘発状況

項目		安定所別	計		山形		米沢	
1 不正受給	基本手当	件数	54	7	13	2	5	
		金額(円)	6,691,903		1,861,377		468,793	
	特例一時金	件数	4	0	1			
		金額(円)	717,200		168,960			
	高年齢求職者給付金	件数	0	0				
		金額(円)	0					
	再就職手当	件数	3	2			1	
金額(円)		199,098				199,098		
常用就職支度手当	件数	0	0					
	金額(円)	0						
その他	件数	2	0					
	金額(円)	28,822						
計		件数	63	9	14	2	6	0
		金額(円)	7,637,023		2,030,337		667,891	
2 1のうち	専任調査官によるもの	件数	38	9	5	2	4	
		金額(円)	4,054,059		466,267		444,973	
	センターからの通報によるもの	件数	25	0	9		2	
		金額(円)	3,582,964		1,564,070		222,918	
3 発見の端緒	安定所が自ら発見	認定面接の際の発見	5	4	1	1		
		資格取得届との照合	25	0	9		2	
		受給資格決定時	0	0				
		事業所、家庭等の調査	0	0				
		自己就職者の調査	12	0			2	
		就職促進給付の調査	5	2				
		本人からの申出	5	0			1	
	その他	1	0					
以外	部外者からの通報	9	3	3	1	1		
	他所からの連絡・会検の指導等	1	0	1				
4 不正の様態	不正申告	就職未届	36	6	12	1	2	
		内職収入未届	0	0				
		就労未申告	12	1	2	1	2	
		就労日数過少申告	3	1			1	
		就職年月日の虚偽申告	7	0			1	
		その他	5	1				
	不正申告外	離職票の偽造・変造	0	0				
	不正の離職証明書	0	0					
	その他	0	0					
5	不正受給発見により防止した日数		3,055		708		46	
6 納付命令の状況	全額	件数	0					
		金額(円)	0					
	3 / 4 宥恕	件数	2				1	
		金額(円)	61,789				49,774	
	1 / 2 宥恕	件数	12		4			
		金額(円)	672,280		221,172			
	1 / 4 宥恕	件数	0					
金額(円)		0						
宥恕を行わなかったもの		件数	1					
	金額(円)	30,090						
計		件数	15		4		1	
		金額(円)	764,159		221,172		49,774	
7 宥恕の状況	宥恕件数	全部	0					
		一部	0					
宥恕による支給	日数	0						
	金額(円)	0						

(注) 件数の右側は支給停止のみの件数で内数
「7 宥恕の状況」には1のうち「その他」を含まない

酒 田		鶴 岡		新 庄		長 井		村 山		寒 河 江	
12	3	7		8				9	2		
1,553,225		535,897		720,980				1,551,631			
				3							
				548,240							
2	2										
0											
2											
28,822											
16	5	7	0	11	0	0	0	9	2	0	0
1,582,047		535,897		1,269,220				1,551,631		0	0
12	5	5		6				6	2		
961,536		454,746		316,470				1,410,067			
4		2		5				3			
620,511		81,151		952,750				141,564			
2	2							2	1		
4		2		5				3			
2		2		5				1			
2	1	1		1				1	1		
3		1									
								1			
3	2	1						1			
6	3	5		6				5	2		
3		1		3				1			
1	1							1			
2				2				2			
4	1	1									
766		461		366		0		708		0	
		1									
		12,015									
1		1		2				4			
17,171		16,628		35,839				381,470			
1											
30,090											
2		2		2		0		4		0	
47,261		28,643		35,839		0		381,470		0	

Ⅱ 返納金等取扱状況

1. 返納金等取扱状況

区分		①	②	(A)	(B)	(C)	
安定所別		平成22年度以前からの繰越額	23年度徴収決定額	合計額 (① + ②)	収納済額	不納欠損額	収納率 (B) / (A)
山形	返納金	8,086,218	3,977,940	12,064,158	3,968,574		32.9%
	延滞金		183,327	183,327	183,327		100.0%
	損害賠償金	1,002,648	221,172	1,223,820	141,040		11.5%
米沢	返納金	3,967,189	1,147,019	5,114,208	1,190,487		23.3%
	延滞金		203,924	203,924	203,924		100.0%
	損害賠償金	872,766	49,774	922,540	49,774		5.4%
酒田	返納金	4,122,550	2,470,202	6,592,752	2,544,029		38.6%
	延滞金		156,879	156,879	156,879		100.0%
	損害賠償金	314,209	47,261	361,470	128,359		35.5%
鶴岡	返納金	2,513,188	1,412,658	3,925,846	669,256		17.0%
	延滞金		28,038	28,038	28,038		100.0%
	損害賠償金	151,198	28,643	179,841	28,643		15.9%
新庄	返納金	1,656,469	1,699,719	3,356,188	1,514,378		45.1%
	延滞金		168,356	168,356	168,356		100.0%
	損害賠償金	1,554,397	35,839	1,590,236	56,449		3.5%
長井	返納金		68,639	68,639	68,639		100.0%
	延滞金						
	損害賠償金						
村山	返納金	296,115	3,120,228	3,416,343	3,133,779		91.7%
	延滞金		66,225	66,225	66,225		100.0%
	損害賠償金		381,470	381,470	381,470		100.0%
寒河江	返納金	236,972	210,393	447,365	215,206		48.1%
	延滞金		36	36	36		100.0%
	損害賠償金	112,263		112,263			0.0%
局	返納金	467,566	90,066,220	90,533,786	90,045,648	321,566	99.5%
	延滞金		15,785	15,785	15,785		100.0%
	損害賠償金						
合計	返納金	21,346,267	104,173,018	125,519,285	103,349,996	321,566	82.3%
	延滞金	0	822,570	822,570	822,570	0	100.0%
	損害賠償金	4,007,481	764,159	4,771,640	785,735	0	16.5%

(注) 収納率は小数点以下第2位を四捨五入。

(金額単位:円)

23年度末 収納未済額 (A)-(B)-(C)	徴収決定年度別収納未済状況						
	17年度以前	18年度	19年度	20年度	21年度	22年度	23年度
8,095,584	1,089,605	111,387	141,270	857,960	2,299,185	3,034,714	561,463
0							
1,082,780					505,779	496,869	80,132
3,923,721	3,441,217	72,589	226,443	183,472			
0							
872,766	777,000			95,766			
4,048,723	2,255,307	461,897		388,443	635,347	57,725	250,004
0							
233,111				97,166		135,945	
3,256,590	1,864,875			260,931		315,997	814,787
0							
151,198						151,198	
1,841,810		132,431		454,139	217,287	671,225	366,728
0							
1,533,787		70,069		673,904	217,287	572,527	
0							
0							
0							
282,564						190,210	92,354
0							
0							
232,159					114,709	112,263	5,187
0							
112,263						112,263	
166,572	146,000						20,572
0							
0							
21,847,723	8,797,004	778,304	367,713	2,144,945	3,266,528	4,382,134	2,111,095
0	0	0	0	0	0	0	0
3,985,905	777,000	70,069	0	866,836	723,066	1,468,802	80,132

【 C 参 考 资 料 】

1 国勢調査結果概要

(1) 人口・世帯数

項目 安定別 市町村別	平成17年 国勢調査			平成22年 国勢調査			平成17年～22年の人口増減	
	総数		世帯数	総数		世帯数	増減数	増減率%
	男性	女性	女性	男性	女性	世帯数		
県計	1,216,181	631,158	386,728	1,168,924	608,281	388,608	▲ 47,257	▲ 3.9
山口-ワ-ク山形	184,309	199,518	132,397	377,448	196,851	135,557	▲ 6,379	▲ 1.7
山形	122,903	133,109	93,623	254,244	132,433	96,560	▲ 1,768	▲ 0.7
上山	17,091	18,922	10,956	33,836	17,800	10,751	▲ 2,177	▲ 6.0
天童	30,903	32,961	20,146	62,214	32,066	20,404	▲ 1,650	▲ 2.6
山辺	7,357	8,058	4,298	15,139	7,950	4,419	▲ 276	▲ 1.8
中山	6,055	6,468	3,374	12,015	6,224	3,423	▲ 508	▲ 4.1
山口-ワ-ク米沢	84,533	88,630	55,896	165,397	84,991	55,531	▲ 7,766	▲ 4.5
米沢	46,104	47,074	33,314	89,401	45,448	33,013	▲ 3,777	▲ 4.1
南陽	35,190	18,442	10,557	33,658	17,633	10,567	▲ 1,532	▲ 4.4
高島	12,621	13,405	7,222	25,025	12,957	7,241	▲ 1,001	▲ 3.8
川西	9,060	9,709	4,803	17,313	8,953	4,710	▲ 1,456	▲ 7.8
山口-ワ-ク酒田	159,106	83,484	51,000	149,789	79,001	50,211	▲ 9,317	▲ 5.9
酒田	117,577	61,619	39,556	111,151	58,541	38,955	▲ 6,426	▲ 5.5
庄内	24,677	12,930	6,756	23,158	12,204	6,648	▲ 1,519	▲ 6.2
遊佐	16,852	8,935	4,688	15,480	8,256	4,608	▲ 1,372	▲ 8.1
山口-ワ-ク鶴岡	150,387	78,848	47,581	144,354	75,792	47,654	▲ 6,033	▲ 4.0
鶴岡	142,384	74,708	45,493	136,623	71,777	45,514	▲ 5,761	▲ 4.0
三川	8,003	4,140	2,088	7,731	4,015	2,140	▲ 272	▲ 3.4
山口-ワ-ク新庄	90,740	47,328	25,829	84,319	44,093	25,526	▲ 6,421	▲ 7.1
新庄	40,717	21,283	12,950	38,850	20,418	12,980	▲ 1,867	▲ 4.6
金山	6,949	3,580	1,728	6,365	3,321	1,703	▲ 584	▲ 8.4
最上	10,761	5,591	2,822	9,847	5,091	2,764	▲ 914	▲ 8.5
舟形	3,217	3,454	1,697	6,164	3,178	1,652	▲ 507	▲ 7.6
真室川	4,823	5,231	2,747	9,165	4,819	2,631	▲ 889	▲ 8.8
大蔵村	1,991	2,235	1,085	3,762	1,957	1,045	▲ 464	▲ 11.0
鮭川村	2,593	2,854	1,315	4,862	2,531	1,300	▲ 585	▲ 10.7
戸沢村	2,815	3,100	1,485	5,304	2,778	1,451	▲ 611	▲ 10.3
山口-ワ-ク長井	65,625	33,741	19,556	61,592	31,823	19,005	▲ 4,033	▲ 6.1
長井	30,929	15,963	9,481	29,473	15,262	9,269	▲ 1,456	▲ 4.7
小国	9,742	4,941	3,277	8,862	4,561	3,036	▲ 880	▲ 9.0
白鷹	16,331	7,969	4,499	15,314	7,878	4,465	▲ 1,017	▲ 6.2
飯豊	8,623	4,475	2,299	7,943	4,122	2,235	▲ 680	▲ 7.9
山口-ワ-ク村山	103,545	53,179	29,143	100,340	51,455	29,812	▲ 3,205	▲ 3.1
村山	28,192	14,721	7,818	26,811	13,965	7,865	▲ 1,381	▲ 4.9
東根	45,834	23,160	13,489	46,414	23,480	14,388	580	1.3
尾花	20,695	10,748	5,549	18,955	9,817	5,332	▲ 1,740	▲ 8.4
大石田	8,824	4,274	2,287	8,160	4,193	2,227	▲ 664	▲ 7.5
山口-ワ-ク寒河江	89,788	46,430	25,326	85,685	44,275	25,312	▲ 4,103	▲ 4.6
寒河江	43,625	22,574	12,598	42,373	21,876	12,717	▲ 1,252	▲ 2.9
河北	9,960	10,778	5,659	19,959	10,355	5,740	▲ 779	▲ 3.8
西川	3,315	3,602	1,960	6,270	3,277	1,853	▲ 647	▲ 9.4
朝日	4,231	4,362	2,382	7,856	3,995	2,311	▲ 737	▲ 8.6
大江	4,801	5,114	2,727	9,227	4,772	2,691	▲ 688	▲ 6.9

注：総数には年齢不詳を含む。

(2) 年齢3区分別人人口・各指数

	総数	年少人口 (0～14歳)	生産年齢人口 (15～64歳)	老年人口 (65歳以上)	年齢別人口の割合 %			従属人口 指数	年少人口 指数	老年人口 指数	老年化指数
					年少人口 (0～14歳)	生産年齢人口 (15～64歳)	老年人口 (65歳以上)				
					12.8	59.6	27.6				
県計	1,168,924	149,759	694,110	321,722	12.8	59.6	27.6	67.9	21.6	46.4	214.8
八〇-ワ-ク山形	377,448	49,145	231,955	94,042	13.1	61.8	25.1	60.9	21.3	39.6	185.4
山形市	254,244	33,346	157,947	60,882	13.2	62.6	24.1	58.9	21.3	37.6	176.1
上山市	33,836	3,776	19,455	10,600	11.2	57.5	31.3	73.8	19.6	54.2	277.0
天童市	62,214	8,615	38,297	15,070	13.9	61.8	24.3	61.8	22.5	39.4	174.9
山辺町	15,139	1,913	9,060	4,166	12.6	59.8	27.5	67.1	21.1	46.0	217.8
中山町	12,015	1,495	7,196	3,324	12.4	59.9	27.7	67.0	20.8	46.2	222.3
八〇-ワ-ク米沢	165,397	21,255	99,007	44,548	12.9	60.1	27.0	66.5	21.5	45.0	209.6
米沢市	89,401	11,577	54,346	22,898	13.0	61.2	25.8	63.4	21.3	42.1	197.8
南陽市	33,658	4,296	19,817	9,545	12.8	58.9	28.4	69.8	21.7	48.2	222.2
高島町	25,025	3,429	14,868	6,721	13.7	59.4	26.9	68.3	23.1	45.2	196.0
川西町	17,313	1,953	9,976	5,384	11.3	57.6	31.1	73.5	19.6	54.0	275.7
八〇-ワ-ク酒田	149,789	18,761	87,026	43,989	12.5	58.1	29.4	72.1	21.6	50.6	234.5
酒田市	111,151	14,123	65,190	31,835	12.7	58.7	28.6	70.5	21.7	48.8	225.4
庄内町	23,158	2,968	13,111	7,079	12.8	56.6	30.6	76.6	22.6	54.0	238.5
遊佐町	15,480	1,670	8,725	5,085	10.8	56.4	32.8	77.4	19.1	58.3	304.5
八〇-ワ-ク鶴岡	144,354	18,525	83,998	41,594	12.9	58.3	28.9	71.6	22.1	49.5	224.5
鶴岡市	136,623	17,527	79,640	39,222	12.9	58.4	28.8	71.3	22.0	49.2	223.8
三川町	7,731	998	4,358	2,372	12.9	56.4	30.7	77.3	22.9	54.4	237.7
八〇-ワ-ク新庄	84,319	10,551	48,884	24,790	12.5	58.0	29.4	72.3	21.6	50.7	235.0
新庄市	38,850	5,404	23,020	10,332	13.9	59.4	26.7	68.4	23.5	44.9	191.2
金山町	6,365	823	3,645	1,897	12.9	57.3	29.8	74.6	22.6	52.0	230.5
最上町	9,847	1,160	5,598	3,089	11.8	56.8	31.4	75.9	20.7	55.2	266.3
舟形町	6,164	659	3,445	2,060	10.7	55.9	33.4	78.9	19.1	59.8	312.6
真室川町	9,165	944	5,245	2,976	10.3	57.2	32.5	74.7	18.0	56.7	315.3
大蔵村	3,762	439	2,112	1,211	11.7	56.1	32.2	78.1	20.8	57.3	275.9
蛙川村	4,862	564	2,760	1,538	11.6	56.8	31.6	76.2	20.4	55.7	272.7
戸沢村	5,304	558	3,059	1,687	10.5	57.7	31.8	73.4	18.2	55.1	302.3
八〇-ワ-ク長井	61,592	7,675	34,868	19,029	12.5	56.6	30.9	76.6	22.0	54.6	247.9
長井市	29,473	3,788	16,900	8,765	12.9	57.4	29.8	74.3	22.4	51.9	231.4
小国町	8,862	1,070	4,816	2,976	12.1	54.3	33.6	84.0	22.2	61.8	278.1
白鷹町	15,314	1,878	8,658	4,778	12.3	56.5	31.2	76.9	21.7	55.2	254.4
飯豊町	7,943	939	4,494	2,510	11.8	56.6	31.6	76.7	20.9	55.9	267.3
八〇-ワ-ク村山	100,340	13,048	58,800	28,472	13.0	58.6	28.4	70.6	22.2	48.4	218.2
村山市	26,811	3,232	15,106	8,472	12.1	56.3	31.6	77.5	21.4	56.1	262.1
東根市	46,414	6,684	28,387	11,324	14.4	61.2	24.4	63.4	23.5	39.9	169.4
尾花沢市	18,955	2,176	10,616	6,163	11.5	56.0	32.5	78.6	20.5	58.1	283.2
大石田町	8,160	956	4,691	2,513	11.7	57.5	30.8	74.0	20.4	53.6	262.9
八〇-ワ-ク寒河江	85,685	10,799	49,572	25,248	12.6	57.9	29.5	72.7	21.8	50.9	233.8
寒河江市	42,373	5,798	25,275	11,244	13.7	59.7	26.6	67.4	22.9	44.5	193.9
河北町	19,959	2,441	11,559	5,949	12.2	57.9	29.8	72.6	21.1	51.5	243.7
西川町	6,270	679	3,317	2,274	10.8	52.9	36.3	89.0	20.5	68.6	334.9
朝日町	7,856	822	4,236	2,798	10.5	53.9	35.6	85.5	19.4	66.1	340.4
大江町	9,227	1,059	5,185	2,933	11.5	56.2	32.3	78.0	20.4	57.5	281.7

(注) 総人口に占める割合は年齢不詳を除いて算出
 ※ 従属人口指数=(年少人口÷老年人口)×生産年齢人口×100 老年人口指数=老年人口÷生産年齢人口×100 老年化指数=老年人口÷年少人口×100

(3) 労働力人口(15歳以上)

(平成17年国勢調査)

安定所別 市町村別	項目	15歳以上 人口総数		労働力人口		人口		完全失業率 %	非労働力人口	性		性	
		総数	就業者数	就業者数	完全失業者数	労働力人口	非労働力人口			労働力人口	非労働力人口	労働力人口	非労働力人口
県計		1,048,943	612,089	30,919	4.8	399,102	365,183	129,809	277,825	269,293			
ハロワーク山形		330,501	192,261	10,491	5.2	123,824	115,158	39,479	87,594	84,345			
山形市		220,243	132,575	6,868	5.2	84,094	75,472	27,012	57,103	57,082			
上山市		31,562	19,311	915	4.7	12,220	10,674	4,115	8,637	8,105			
天童市		54,476	33,740	1,984	5.6	18,465	20,324	5,552	15,400	12,913			
山辺町		13,438	8,212	384	4.7	5,210	4,752	1,598	3,460	3,612			
中山町		10,782	6,930	340	4.9	3,835	3,936	1,202	2,994	2,633			
ハロワーク米沢		149,447	91,479	4,089	4.5	56,723	52,023	19,336	39,456	37,387			
米沢市		80,310	48,099	2,285	4.8	31,096	27,565	11,021	20,534	20,075			
南陽市		30,350	18,949	860	4.5	11,353	10,594	3,661	8,355	7,692			
高島町		22,291	14,522	610	4.2	7,691	8,209	2,454	6,313	5,237			
川西町		16,496	9,909	334	3.4	6,583	5,655	2,200	4,254	4,383			
ハロワーク酒田		137,622	83,382	4,392	5.3	54,066	47,002	17,665	36,380	36,401			
酒田市		101,519	61,598	3,294	5.3	39,780	34,693	13,050	26,905	26,730			
庄内町		21,269	12,790	655	5.1	8,450	7,228	2,773	5,562	5,677			
遊佐町		14,834	8,994	443	4.9	5,836	5,081	1,842	3,913	3,994			
ハロワーク鶴岡		129,462	79,465	3,872	4.9	49,717	43,826	16,783	35,639	32,934			
鶴岡市		122,552	75,179	3,622	4.8	47,094	41,428	15,896	33,751	31,198			
三川町		6,910	4,286	250	5.8	2,623	2,398	887	1,888	1,736			
ハロワーク新庄		78,118	46,423	2,526	5.4	31,465	26,757	10,017	19,666	21,448			
新庄市		34,586	20,982	1,204	5.7	13,381	11,804	4,320	9,178	9,061			
金山町		5,970	3,513	215	6.1	2,453	2,091	756	1,422	1,697			
最上町		9,333	5,534	216	3.9	3,798	3,229	1,213	2,305	2,585			
舟形町		5,899	3,289	186	5.7	2,610	1,924	888	1,365	1,722			
真室川町		8,807	5,051	362	7.2	3,754	3,017	1,158	2,034	2,596			
大蔵村		3,666	2,240	79	3.5	1,426	1,288	426	952	1,000			
鯉川村		4,715	2,897	110	3.8	1,818	1,680	538	1,217	1,280			
戸沢村		5,142	2,917	154	5.3	2,225	1,724	718	1,193	1,507			
ハロワーク長井		56,793	34,530	1,268	3.7	22,222	19,926	7,416	14,604	14,806			
長井市		26,650	16,528	639	3.9	10,095	9,446	3,340	7,082	6,755			
小国町		8,448	4,795	167	3.5	3,647	2,910	1,220	1,885	2,427			
白鷹町		14,136	8,550	312	3.6	5,579	4,896	1,941	3,654	3,638			
飯豊町		7,559	4,657	150	3.2	2,901	2,674	915	1,983	1,986			
ハロワーク村山		89,362	56,965	2,357	4.1	32,065	32,990	9,895	23,975	22,170			
村山市		24,490	15,066	571	3.8	9,378	8,567	2,963	6,499	6,415			
東根市		39,073	25,672	1,195	4.7	13,154	15,161	3,913	10,511	9,241			
尾花沢市		18,101	11,374	374	3.3	6,699	6,481	2,128	4,893	4,571			
大石町		7,698	4,853	217	4.5	2,834	2,781	891	2,072	1,943			
ハロワーク寒河江		77,638	48,012	1,924	4.0	29,020	27,501	9,218	20,511	19,802			
寒河江市		37,265	23,155	908	3.9	13,566	13,124	4,265	10,031	9,301			
河北町		18,013	11,206	504	4.5	6,768	6,389	2,160	4,817	4,608			
河西町		6,101	3,607	143	4.0	2,494	2,133	789	1,474	1,705			
朝日町		7,601	4,749	159	3.3	2,852	2,772	935	1,977	1,917			
大江町		8,658	5,295	210	4.0	3,340	3,083	1,069	2,212	2,271			

(4) 産業3区分別就業者数(15歳以上)

(平成17年国勢調査)

項目 安定所別 市町村別	平成17年			平成12年			平成12年国勢調査			平成12年～平成17年の増減						
	総数	第1次産業	第2次産業	第3次産業	第1次産業	第2次産業	第3次産業	第1次産業	第2次産業	第3次産業	増減数	増減率%	増減数	増減率%		
		構成比%			総数			増減数			増減率%					
		第1次産業	第2次産業	第3次産業	第1次産業	第2次産業	第3次産業	第1次産業	第2次産業	第3次産業	増減数	増減率%	増減数	増減率%		
県計	612,089	66,700	185,752	356,207	10.90	30.35	58.20	642,580	71,049	223,328	347,535	▲ 6	▲ 37,576	▲ 17	8,672	2
山形市	192,261	14,063	45,273	130,587	7.31	23.55	67.92	197,665	15,161	53,518	128,481	▲ 7	▲ 8,245	▲ 15	2,106	2
山上市	125,707	6,056	25,497	92,015	4.82	20.28	73.20	129,402	6,881	30,779	91,282	▲ 12	▲ 5,282	▲ 17	733	1
山上市	18,396	2,367	4,704	11,295	12.87	25.57	61.40	19,351	2,414	5,503	11,411	▲ 2	▲ 799	▲ 15	▲ 116	▲ 1
天童市	33,740	4,057	10,385	19,218	12.02	30.78	56.96	34,351	4,127	11,888	18,320	▲ 2	▲ 1,503	▲ 13	898	5
山辺町	7,828	694	2,680	4,374	8.87	34.24	55.88	7,870	783	3,015	4,071	▲ 11	▲ 335	▲ 11	303	7
中山町	6,590	889	2,007	3,685	13.49	30.46	55.92	6,691	956	2,333	3,397	▲ 7	▲ 326	▲ 14	288	8
ハローワーク米沢	87,990	8,518	31,159	47,144	9.75	35.66	53.95	92,406	9,631	37,459	45,288	▲ 12	▲ 6,300	▲ 17	1,856	4
米沢市	45,814	2,152	16,641	26,555	4.70	36.32	57.96	48,463	2,369	20,285	25,786	▲ 9	▲ 3,644	▲ 18	769	3
南陽市	18,089	2,234	6,055	9,734	12.35	33.47	53.81	18,886	2,561	6,919	9,405	▲ 13	▲ 864	▲ 12	329	3
高島町	13,912	2,371	5,088	6,420	17.04	36.57	46.15	14,742	2,726	6,142	5,871	▲ 13	▲ 1,054	▲ 17	549	9
川西市	9,575	1,761	3,375	4,435	18.39	35.25	46.32	10,315	1,975	4,113	4,226	▲ 11	▲ 738	▲ 18	209	5
ハローワーク酒田	78,990	8,935	22,416	47,592	11.31	28.38	60.25	84,739	9,048	29,102	46,564	▲ 1	▲ 6,686	▲ 23	1,028	2
酒田市	58,304	5,744	15,874	36,667	9.85	27.23	62.89	62,588	5,874	20,660	36,040	▲ 2	▲ 4,786	▲ 23	627	2
庄内町	12,135	1,626	4,021	6,468	13.40	33.14	53.30	12,787	1,563	5,077	6,142	4	▲ 1,056	▲ 21	326	5
遊佐町	8,551	1,565	2,521	4,457	18.30	29.48	52.12	9,364	1,611	3,365	4,382	▲ 3	▲ 844	▲ 25	75	2
ハローワーク鶴岡	75,593	8,412	23,619	43,406	11.13	31.24	57.42	79,143	8,563	28,297	42,245	▲ 2	▲ 4,678	▲ 17	1,161	3
鶴岡市	71,557	7,656	22,292	41,463	10.70	31.15	57.94	74,997	7,857	26,700	40,406	▲ 3	▲ 4,408	▲ 17	1,057	3
三川町	4,036	756	1,327	1,943	18.73	32.88	48.14	4,146	706	1,597	1,839	7	▲ 270	▲ 17	104	6
ハローワーク新庄	43,997	6,466	14,752	22,528	14.73	33.61	51.32	47,390	6,467	18,218	22,666	▲ 1	▲ 3,466	▲ 19	▲ 138	▲ 1
新庄市	19,778	1,971	5,733	11,934	9.97	28.99	60.34	21,196	1,970	6,983	12,211	1	▲ 1,250	▲ 18	▲ 277	▲ 2
金山町	3,298	567	1,357	1,371	17.19	41.15	41.57	3,669	568	1,781	1,320	▲ 1	▲ 424	▲ 24	51	4
最上町	5,318	876	2,111	2,331	16.47	39.70	43.83	5,664	779	2,501	2,384	12	▲ 390	▲ 16	▲ 53	▲ 2
舟形町	3,103	538	1,118	1,447	17.34	36.03	46.63	3,311	495	1,375	1,441	43	▲ 257	▲ 19	6	0
真室川町	4,689	792	1,675	2,217	16.89	35.72	47.28	5,141	843	2,240	2,055	▲ 6	▲ 565	▲ 25	162	8
大蔵村	2,161	430	770	960	19.90	35.63	44.42	2,317	450	867	1,000	▲ 20	▲ 97	▲ 11	▲ 40	▲ 4
蛙川村	2,787	821	861	1,104	29.46	30.89	39.61	3,025	861	1,097	1,064	▲ 40	▲ 236	▲ 22	40	4
戸沢村	2,763	471	1,127	1,164	17.05	40.79	42.13	3,067	501	1,374	1,191	▲ 30	▲ 247	▲ 18	▲ 27	▲ 2
ハローワーク長井	33,262	3,694	13,750	15,780	11.11	41.34	47.44	35,554	4,055	16,166	15,326	▲ 9	▲ 2,416	▲ 15	454	3
長井市	15,889	1,451	6,425	7,983	9.13	40.44	50.24	16,893	1,593	7,536	7,759	▲ 9	▲ 1,111	▲ 15	224	3
小国町	4,628	333	2,221	2,072	7.20	47.99	44.77	5,123	406	2,570	2,147	▲ 18	▲ 349	▲ 14	▲ 75	▲ 3
白鷹町	8,238	1,082	3,364	3,786	13.13	40.84	45.96	8,790	1,203	3,988	3,598	▲ 121	▲ 624	▲ 16	188	5
飯豊町	4,507	828	1,740	1,939	18.37	38.61	43.02	4,748	853	2,072	1,822	▲ 25	▲ 332	▲ 16	117	6
ハローワーク村山	54,608	9,854	18,703	25,980	18.04	34.25	47.58	57,413	10,934	21,543	24,931	▲ 10	▲ 2,840	▲ 13	1,049	4
村山市	14,495	2,505	5,568	6,408	17.28	38.41	44.21	15,655	2,879	6,410	6,365	▲ 13	▲ 842	▲ 13	43	1
東根市	24,477	3,755	7,788	12,895	15.34	31.82	52.68	24,879	4,042	8,711	12,122	▲ 7	▲ 923	▲ 11	773	6
尾花沢市	11,000	2,756	3,573	4,657	25.05	32.48	42.34	11,871	3,048	4,361	4,462	▲ 10	▲ 788	▲ 18	195	4
大石田町	4,636	838	1,774	2,020	18.08	38.27	43.57	5,008	965	2,061	1,982	▲ 13	▲ 287	▲ 14	38	2
ハローワーク寒河江	46,088	6,758	16,080	23,190	14.66	34.89	50.32	48,270	7,190	19,025	22,034	▲ 6	▲ 2,945	▲ 15	1,156	5
寒河江市	22,247	2,729	7,751	11,728	12.27	34.84	52.72	22,751	2,873	8,857	11,004	▲ 5	▲ 1,106	▲ 12	724	7
河北町	10,702	1,418	3,855	5,416	13.25	36.02	50.61	11,290	1,527	4,751	5,008	▲ 7	▲ 896	▲ 19	408	8
西川町	3,464	406	1,284	1,774	11.72	37.07	51.21	3,755	399	1,486	1,870	7	▲ 202	▲ 14	▲ 96	▲ 5
朝日町	4,590	1,324	1,384	1,880	28.85	30.15	40.96	5,056	1,462	1,769	1,825	▲ 9	▲ 385	▲ 22	55	3
大江町	5,085	881	1,806	2,392	17.33	35.52	47.04	5,418	929	2,162	2,327	▲ 5	▲ 356	▲ 16	65	3

項目 自治体別 市町村別	総数	産業別																			R 公務(他に分 類されないも の)	S 分類不能の 産業
		A 農 業	B 林 業	C 漁 業	D 鉱 業	E 建設業	F 製造業	G 電気・ガス・熱 供給・水道業	H 情報通信業	I 運輸業	J 卸売・小売業	K 金融・保険業	L 不動産業	M 飲食店、 宿泊業	N 医療、福祉	D 教育、 学習支援業	P 複合サービス 事業	Q サービス業(他 に分類されない もの)				
県計	612,089	65,162	782	756	419	59,647	125,686	2,511	5,636	20,396	101,695	13,617	2,828	28,494	52,863	24,891	9,906	69,222	24,148	3,430		
ハロワ-ワ-山形	192,261	13,971	67	25	22	15,303	29,948	947	3,210	7,352	38,489	6,293	1,499	10,739	17,317	8,891	2,364	24,924	8,562	2,338		
山形市	125,707	6,001	38	17	15	9,543	15,939	753	2,663	4,753	26,874	4,988	1,221	7,181	12,055	6,604	1,422	17,413	6,088	2,139		
山田市	18,396	2,352	15	-	3	1,486	3,215	40	166	660	3,281	364	66	1,384	1,715	663	264	2,100	592	30		
上天童市	33,740	4,047	9	1	2	2,764	7,619	106	226	1,363	5,706	649	163	1,715	2,425	1,166	473	3,819	1,407	80		
山辺町	7,828	683	4	7	1	876	1,803	14	81	276	1,472	147	27	631	910	252	110	866	258	80		
中山町	6,590	888	1	-	1	634	1,372	34	74	300	1,156	145	22	219	491	206	95	726	217	9		
ハロワ-ワ-米沢	87,990	8,450	60	8	31	7,478	23,650	228	708	2,549	13,365	1,539	348	4,024	7,386	3,484	1,078	9,864	2,571	569		
米沢市	45,814	2,105	42	5	17	3,679	12,945	146	443	1,351	7,415	896	257	2,453	4,023	2,137	407	5,652	1,375	466		
南陽市	18,089	2,222	10	2	2	1,625	4,428	38	146	508	2,755	339	56	850	1,677	658	271	1,860	576	66		
高島町	13,912	2,366	5	-	12	1,215	3,861	26	82	381	1,998	177	27	464	910	403	207	1,402	343	33		
川西町	9,575	1,757	3	1	-	959	2,416	18	37	309	1,197	127	8	257	776	286	193	950	277	4		
ハロワ-ワ-酒田	78,990	8,572	83	280	106	8,621	13,689	513	506	3,474	14,216	1,566	302	3,318	7,177	3,116	1,529	9,350	2,525	47		
酒田市	58,304	5,427	79	238	41	6,251	9,582	437	436	2,643	10,876	1,294	255	2,716	5,421	2,465	1,045	7,214	1,865	19		
庄内町	12,135	1,621	3	2	36	1,328	2,657	49	40	505	1,992	166	26	320	981	395	259	1,297	438	20		
遊佐町	8,551	1,524	1	40	29	1,042	1,450	27	30	326	1,348	106	21	282	775	256	225	839	222	8		
ハロワ-ワ-鶴岡	75,593	7,949	63	400	64	7,822	15,733	365	358	2,165	12,005	1,640	276	3,870	6,940	3,129	1,497	8,637	2,524	156		
鶴岡市	71,557	7,193	63	400	61	7,324	14,907	350	334	2,046	11,404	1,588	275	3,746	6,668	3,018	1,375	8,295	2,364	146		
三川町	4,036	756	-	-	3	498	826	15	24	119	601	52	1	124	272	111	122	342	160	10		
ハロワ-ワ-新庄	43,897	6,189	270	7	62	6,119	8,571	118	132	1,265	6,012	691	85	1,772	3,736	1,804	1,028	4,205	1,880	151		
新庄市	19,778	1,918	53	-	15	2,182	3,536	88	89	668	3,223	449	70	868	1,860	1,174	372	2,291	782	140		
金山町	3,298	538	28	1	-	578	779	1	6	89	371	45	2	94	197	83	100	236	147	3		
最上町	5,318	843	30	3	39	1,074	998	5	6	99	586	47	3	292	463	110	118	440	162	-		
舟形町	3,103	526	11	1	420	697	4	8	8	80	341	25	2	85	295	94	71	307	135	-		
真室川町	4,689	687	104	1	2	700	973	8	13	110	617	65	3	136	408	162	157	381	157	5		
大蔵村	2,161	410	20	-	4	353	413	-	2	43	242	12	1	170	147	43	51	163	86	1		
鮭川村	2,787	812	9	-	1	350	510	5	5	58	310	25	2	65	189	78	80	185	102	1		
戸沢村	2,763	455	15	1	-	462	665	7	3	118	322	23	2	62	177	60	79	202	109	1		
ハロワ-ワ-長井	33,262	3,581	107	6	32	4,099	9,619	82	177	683	4,166	459	63	1,236	2,960	1,168	641	2,970	1,175	38		
長井市	15,889	1,444	6	1	7	1,880	4,538	45	103	334	2,161	278	37	599	1,481	630	269	1,450	596	30		
小国町	4,628	281	49	3	21	743	1,457	16	4	58	468	41	7	211	358	141	125	454	189	2		
白鷹町	8,238	1,057	24	1	-	975	2,389	13	47	195	1,017	96	17	238	753	287	155	743	225	6		
飯豊町	4,507	799	28	1	4	501	1,235	8	23	96	520	44	2	188	368	110	92	323	165	-		
ハロワ-ワ-村山	54,608	9,764	65	25	39	5,433	13,231	89	263	1,526	6,950	699	142	1,941	3,606	1,650	1,006	4,656	3,472	71		
村山市	14,495	2,489	16	7	7	1,524	4,037	19	90	380	1,779	192	34	484	911	529	269	1,151	570	14		
東根市	24,477	3,724	15	16	9	1,838	5,941	37	135	788	3,306	360	84	843	1,607	669	364	2,224	2,478	39		
尾花沢市	11,000	2,723	25	8	5	1,323	2,245	25	28	245	1,321	95	16	490	745	285	252	866	289	14		
大石田町	4,636	828	9	1	18	748	1,008	8	10	113	544	52	8	124	343	167	121	395	135	4		
ハロワ-ワ-寒河江	46,088	6,686	67	5	63	4,772	11,245	169	282	1,382	6,492	730	113	1,594	3,741	1,649	763	4,656	1,639	60		
寒河江市	22,247	2,706	22	1	13	2,185	5,553	100	164	699	3,268	403	77	799	1,855	889	313	2,370	791	39		
河北町	10,702	1,412	5	1	5	1,166	2,684	28	59	294	1,611	174	22	294	851	411	194	1,062	416	13		
西川町	3,464	389	16	1	9	386	889	20	11	118	411	32	3	201	307	91	93	354	133	-		
朝日町	4,590	1,322	2	-	4	505	875	7	18	105	521	50	4	139	326	108	90	362	150	2		
大江町	5,085	857	22	2	32	550	1,244	14	30	166	681	71	7	161	402	150	73	488	149	6		

2 用語の定義

I 職業紹介関係

1 一般

下記2のパートタイム以外のものをいう。

2 パートタイム

1日、1週間又は1か月の所定労働時間が同一事業所に雇用されている通常の労働者の所定労働時間に比し、短いものをいう。

3 常用

雇用契約において雇用期間の定めがない、又は4か月以上の雇用期間が定められているもの（季節労働を除く。）をいう。

なお、「臨時」、「日雇」の名義であっても雇用期間が4か月以上の場合、あるいは雇用期間が4か月未満であっても雇用契約の更新により、継続して雇用されることを予定している場合は常用となる。

4 臨時

雇用契約において1か月以上4か月未満の雇用期間が定められているものをいう。

5 季節

季節とは季節的な労働需要に対し就労するもの、又は季節的な余暇を利用して一定期間を定めて就労するものをいう。この場合の期間の定めは、4か月未満、4か月以上の別を問わない。

6 日雇

日々雇用されるもの、又は1か月未満の雇用期間を定めて就労するものをいう。

7 新規求職者申込件数

計上月中に新たに受理した求職申込み件数をいう。

8 前月から繰り越された有効求職者数

計上月の前月末日現在において、有効期間が計上月以降にまたがっている就職未決定の求職者数をいう。

9 月間有効求職者数

計上月の「7新規求職申込件数」と「8前月から繰り越された有効求職者数」の合計をいう。

10 紹介件数

計上月中に求職者と求人との結合を図るため、自安定所で行った紹介の件数（他安定所受理求人への紹介も含む。）をいう。

11 就職件数

計上月中に自安定所の求職者が、安定所の紹介により就職したことを確認した件数をいう。

12 他県への就職件数

都道府県地域を越える広域職業紹介による就職件数をいう。

13 県外・管外・管内

「10 紹介件数」及び「11 就職件数」において、「県外・管外・管内」の項目は次のとおり分類する。求人を受理した安定所（以下「求人受理所」という。）と、求職を受理した安定所（以下「求職受理所」という。）が異なる都道府県に所在する場合を「県外」という。この「県外」に該当しないもので、求人受理所と求職受理所が異なる場合を「管外」、同一の場合を「管内」という。

14 雇用保険受給者

雇用保険の受給資格決定後、所定給付日数分の基本手当の支給（広域延長給付、訓練延長給付、全国延長給付を含む。）を終了するまでの者をいう。

雇用保険受給者には、高年齢受給資格者及び短期特例受給資格者は含まない。

15 新規求人数

計上月中に新たに受理した求人数をいう。

16 前月から繰り越された有効求人数

計上月の前月末日現在において、有効期間が計上月以降にまたがっている未充足の求人数をいう。

17 月間有効求人数

計上月の「15 新規求人数」と「16 前月から繰り越された有効求人数」の合計をいう。

18 他県への発求人延数

期間中に他都道府県へ連絡した求人の延数をいう。

19 他県からの受求人数

期間中に他都道府県から連絡を受けた求人数をいう。

20 充足数

自安定所の求人が安定所（他安定所も含む。）の紹介あっせんにより求職者と結びついた件数をいう。

21 他県からの充足数

都道府県地域を越える広域職業紹介による充足数で、他県の求人連絡先安定所からの通報により就職を確認したもの。又は自安定所の有効求人到他県で居住する自安定所の求職者を充足させたものをいう。

$$22 \text{ 前年同月増減率} = \frac{\text{当月の数} - \text{前年同月の数}}{\text{前年同月の数}} \times 100 (\%)$$

$$23 \text{ 有効（新規）求人倍率} = \frac{\text{月間有効（新規）求人数}}{\text{月間有効（新規）求職者数}} \quad (\text{倍})$$

$$24 \text{ 就職率} = \frac{\text{就職件数}}{\text{新規（有効）求職者数}} \times 100 (\%)$$

$$25 \text{ 充足率} = \frac{\text{充足数}}{\text{新規（有効）求人数}} \times 100 (\%)$$

26 新規学卒者

学校教育法第3章～第4章に規定する中学校及び高等学校の新規卒業（予定）者（専攻科及び別科を除く）の卒業後の常用就職に係る取扱数をいう。

II 雇用保険関係

1 離職票交付枚数

公共職業安定所長が、被保険者資格を喪失した者に交付した離職票の枚数をいう。

2 受給資格決定件数

公共職業安定所長が、受け付けた離職票を審査し、受給資格があると決定した件数をいう。

3 初回受給者数

同一失業等給付の受給期間内において当該給付の第1回目の支給を受けた者の数をいう。

4 特定受給資格者数

受給者のうち、倒産・解雇等の理由により再就職の準備をする時間的余裕なく離職を余儀なくされた者の数をいう。

5 特定理由離職者

期間の定めのある労働契約が更新されなかったことその他やむを得ない理由により離職したものの

6 受給者実人員

求職者給付（高齢求職者給付金及び特例一時金を除く。）及び就職促進給付（就業手当のみ）を受けた受給資格者の実数をいう。

7 所定給付日数

雇保法第22条及び第23条の規定による給付日数の区分をいう。

8 支給終了者数

所定給付日数又は各延長給付に相当する日数分の基本手当の支給を終えた受給者の数をいう。

9 給付制限件数

重責解雇又は自己都合により退職したこと（法第33条）、職業紹介又は公共職業訓練を拒んだこと（法第32条）などの理由により、受給者に対し一定期間基本手当を支給しないことを決定した件数をいう。

10 受給者数、支給人員

求職者給付、就職促進給付、雇用継続給付、教育訓練給付のいずれかの支給を受けた者の数をいう。

11 受給要件確認件数

雇用継続給付を受けようとする者から提出された受給資格確認手続きに基づき、公共職業安定所長が当該給付を受ける資格があると決定した件数をいう。

12 個別延長給付

特定受給資格者や特定理由離職者のうち、一定の条件に該当し、かつ特に再就職が困難だと公共職業安定所長が認めた者に対して所定給付日数分の支給後に給付日数を延長して支給した件数。

平成 23 年度労働市場年報

発行 山形労働局職業安定部
〒 990-8567 山形市香澄町三丁目 2 番 1 号
山交ビル 3F
電話 023(626)6109
