

平成 24 年 度

労 働 市 場 年 報

山形労働局職業安定部

山形労働局管下公共職業安定所管轄区域図

<13市・19町・3村>

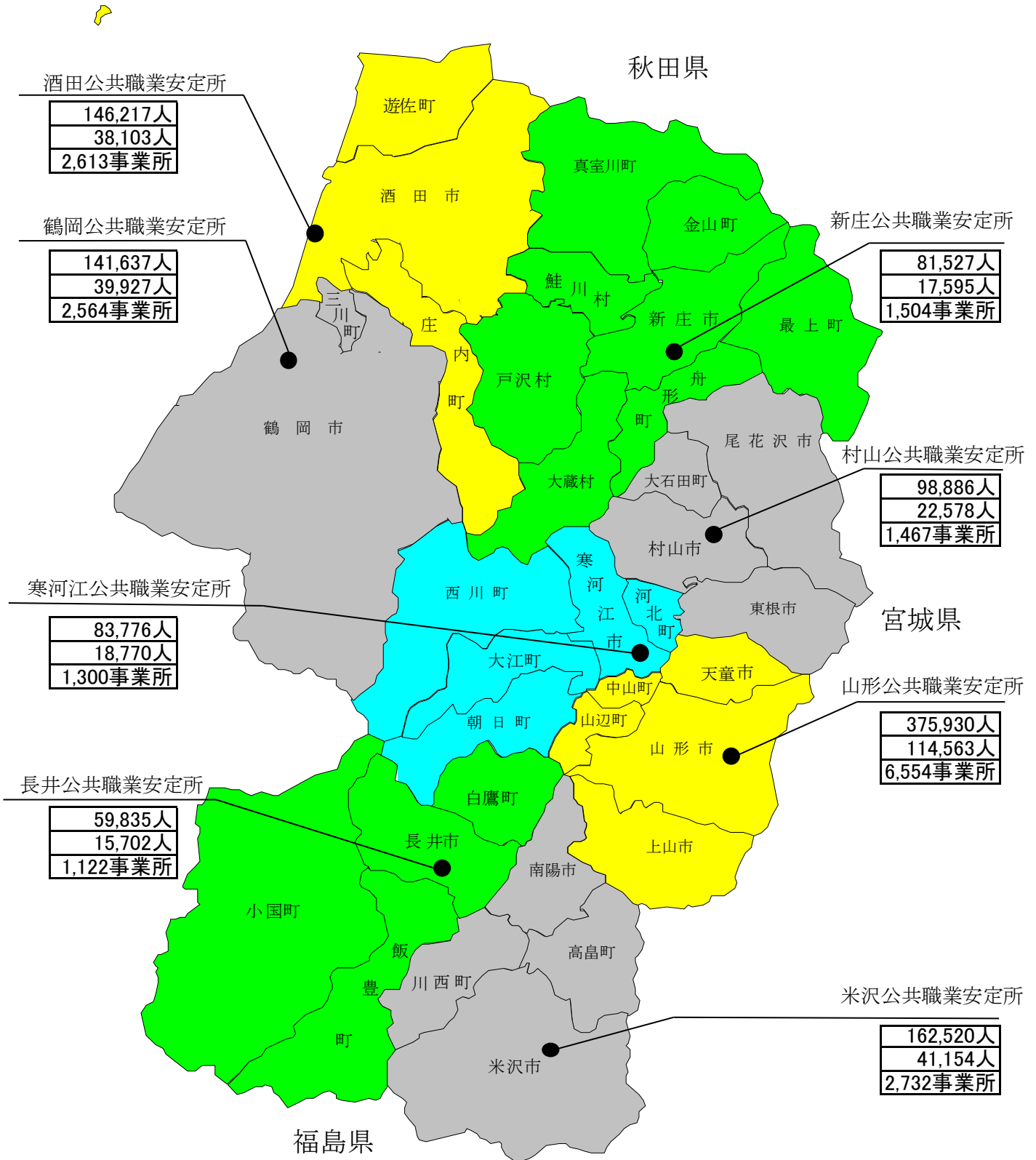

人口は、平成25年1月1日現在の推計人口である。〔山形県企画振興部統計企画課〕
雇用保険は平成25年3月31日現在の数値である。

山形県計

県内総人口	1,150,328人
雇用保険被保険者数	308,392人
雇用保険適用事業所数	19,856事業所

目 次

1	山形県のあらまし -----	1
2	山形労働局職業安定行政組織 -----	9
3	山形労働局職業安定部組織 -----	10
4	公共職業安定所一覧 -----	11
5	公共職業能力開発施設一覧 -----	12
6	公共職業安定所別学校数 -----	13
【 A 職業紹介関係 】		
職業紹介状況（新規学卒者を除く）		
1	一般職業紹介業務主標（パートタイムを含む） -----	14
2	職業紹介状況	
(1)	求 人（パートタイムを除く） -----	20
(2)	求 職（ " ） -----	21
(3)	紹 介（ " ） -----	23
(4)	就 職（ " ） -----	24
(5)	充 足（ " ） -----	25
(6)	パートタイム -----	26
(7)	職業紹介状況の推移（パートタイムを含む） -----	28
3	産業別・規模別 新規求人状況（パートタイムを含む） -----	30
4	年齢別・職業別 常用職業紹介状況（パートタイムを含む）	
	年齢別状況 -----	34
	職業別状況 -----	43
5	態様別 常用新規求職状況（パートタイムを含む） -----	48
6	産業別・規模別 常用就職状況（パートタイムを含む） -----	49
7	地域別 常用就職状況（パートタイムを含む） -----	50
8	安定所別 一般職業紹介状況（パートタイムを含む）	
(1)	新規求人 -----	51
(2)	新規求職 -----	52
(3)	就 職 -----	53
(4)	有効求人倍率の推移 -----	54
9	正社員に係る職業紹介状況 -----	56
10	中高年齢者等の職業紹介状況	
(1)	中高年齢者等の一般職業紹介状況（パートタイムを含む） -----	57
11	障害者の職業紹介状況	
(1)	職業紹介状況 -----	65
(2)	産業別・職業別・障害部位別就職状況 -----	65
(3)	登録者の状況 -----	67
(4)	障害者雇用状況 -----	68

新規学卒者の職業紹介状況		
1	新規学卒者の職業紹介状況	
	(1)都道府県別就職状況	69
	(2)産業別・就職状況	71
	(3)規模別求人・就職状況	73
	(4)安定所別求職・求人・就職状況	75
2	新規学卒者初任給の推移	77
監察状況		
1	公共職業安定所の監察事項	79
その他		
1	求職者支援訓練実施状況	80
2	労働者派遣事業・職業紹介事業 許可・届出事業所数	81
【 B 雇用保険関係 】		
適用・給付状況		
1	雇用保険適用・給付関係主要業務取扱状況（年度別・安定所別）	82
2	適用事業数及び被保険者数（産業別・規模別・安定所別）	
	(1)適用事業所数	88
	(2)被保険者数	90
3	雇用保険受給者の就職状況	92
4	教育訓練給付状況（訓練内容別）	93
5	雇用保険二事業関係給付金支給決定状況	94
6	失業等給付金不正受給摘発状況	96
返納金等取扱状況		
1	返納金等取扱状況	98
【 C 参考資料 】		
1	国勢調査結果概要（平成17年・22年国勢調査）	
	(1)人口・世帯数	100
	(2)年齢3区分別人口・各指数	101
	(3)労働力人口（15歳以上）	102
	(4)産業3区分別就業者数（15歳以上）	103
	(5)産業別就業者数（15歳以上）	104
2	用語の定義	105

1 山形県のあらまし

【位置・地勢】

山形県は、本州東北部の日本海側に位置し、西北部が日本海に面している。北は秋田県、東南は宮城、福島両県、西南は新潟県にそれぞれ隣接し、東西約97Km、南北約164Kmで東西に狭く南北に長い。総面積は 9,323.46km²で全国第9位、東北6県で第5位の広さとなっている。

奥羽山脈、出羽山地及び越後山脈との間に置賜、村山、最上の三盆地をはさみ、海岸に庄内平野を展開し、これを最上川が貫流して日本海に注いでいる。奥羽山脈は船形山（御所山）、蔵王山、西吾妻山などの火山を伴い、1,000m以上の山が多い。ここを源とする最上川支流の各河川はいずれも短く、傾斜が急なために、各盆地に扇状地をつくっている。出羽山地は鳥海山、月山など山容のすぐれた火山があり、その南には朝日山地、飯豊山地が続いている。総面積に対する山地の割合は実に7割を占めている。

資料出所：「山形県勢要覧（平成25年刊）」（山形県企画振興部統計企画課）

国土交通省国土地理院「平成24年全国都道府県市区町村別面積調」

ただし一部、境界未定のために、総務省自治行政局の参考値を用いている

【人口と世帯】

平成24年10月1日現在の県人口は1,151,863人で、前年に比べ9,431人（0.81%）の減少となっている。世帯数は392,853世帯で、前年に比べ1,903世帯（0.49%）増加した。その結果、1世帯当たり人員は2.93人となり、前年（2.97人）より0.04人減少している。

また、人口推移を自然動態と社会動態の人口動態からみると、

自然動態……平成23年10月から24年9月までの出生数は8,218人、死亡数14,783人で6,565人の自然減少となっている。

社会動態……平成23年10月から24年9月までに他の都道府県から転入した人は16,114人、他の都道府県へ転出した人は18,980人で、2,866人の転出超過となっている。

本県の人口は、昭和25年に、戦後の引揚げや、それに伴う第一次ベビーブームにより、ピークの135万7千人となった。その後、日本の経済は、昭和30年から48年の第一次オイルショックまでの間、GDPが年率約10%の高度成長を遂げ、我が国の地域構造にも大きな変化をもたらし、東京、大阪等の大都市圏への人口の集中的な移動が生じた。この結果、東北、九州を中心に約半数の県で人口が減少し、本県の人口も長期にわたり減少が続き、48年には121万4千人となった。しかし、49年からは、オイルショックを契機とした高度成長から安定成長へ移行したことに伴い人口移動が減少し、本県においては農村工業導入促進法等に基づく就業機会の増加なども加わって人口が増加に転じ、60年には126万人台に回復した。その後、横ばい状態となったが、平成元年以降、社会減少が自然増加を上回ったこと、平成9年以降は自然減少も加わったことから、再び減少傾向となった。平成19年は戦後初めて120万人を割り込み、平成21年には社会減少が自然減少を初めて下回った。

資料出所：「山形県勢要覧（平成25年刊）」（山形県企画振興部統計企画課）

【図表1：山形県の人口ピラミッド】

【交通】

鉄道は、JR奥羽本線・羽越本線を幹線として、陸羽東線、陸羽西線、仙山線、左沢線、米坂線およびフラワー長井線が連絡している。

平成4年7月に開通した山形新幹線は山形～東京を3時間弱で結び、平成11年12月には新庄まで延伸されたことにより、首都圏とのアクセスが一層改善されている。

国道は、内陸地域を縦貫する13号線と庄内地域を縦貫する7号線を基幹道路として、47号、48号、112号、113号及び286号などが横断している。

高速道路は、山形自動車道が平成3年7月に東北自動車道と直結し、その後、順次整備が進められ、平成13年8月には整備計画区間になっている月山自動車道を経由し、宮城村田JCTから酒田みなとICまでが開通した。また、県内を縦貫する東北中央自動車道も平成14年9月に山形上山ICから東根IC間が開通するなど整備が着々と進められ、日本海沿岸東北自動車道では、平成24年3月に、あつみ温泉ICから鶴岡JCTが開通した。

空港は、山形空港（東根市）及び庄内空港（酒田市・鶴岡市）の2空港が整備され、国内主要都市と結ばれている。

【観光】

山形県は、蔵王、鳥海、西吾妻や出羽三山（羽黒山、月山、湯殿山）などの秀麗な山々に囲まれ、南から連なる米沢、山形、新庄の各盆地と庄内平野を「母なる川」、最上川が流れ、四季折々に表情を変える豊かな美しい自然に恵まれた地域である。また、全国でも有数の温泉地であり、全ての市町村に温泉が湧出する全国唯一の県で、山や渓谷に囲まれた温泉、近代的な大型旅館が立ち並ぶ温泉、湯治の温泉、海沿いの温泉など、様々なタイプの温泉を楽しむことができ、国宝「羽黒山五重塔（鶴岡市）」、「上杉家文書、洛中洛外図屏風（米沢市）」などや俳聖・松尾芭蕉の「奥の細道」で有名な山寺立石寺などの歴史的文化遺産、名所・旧跡など魅力ある観光資源が多数存在している。

山形新幹線沿線には「そば街道」と呼ばれるそば処が多数あり、それぞれの自慢の味を楽しむことができ、日本一の生産量を誇る「さくらんぼ」をはじめとした果物が豊富で、1年を通じて果物狩りを体験することができる。また、東北の代表的な夏祭りの一つの「山形花笠まつり」や250余年の伝統ある「新庄まつり」は全国的にも有名であり、多くの観光客で賑わうところである。

【経済・雇用動向】

平成24年度の本県経済・雇用情勢は日中関係の悪化や為替の変動等により、厳しい状況がみられたが、穏やかな改善傾向で推移した。

個人消費は、大型小売店の販売額は前年を下回り、乗用車の新車登録届出台数はエコカー補助金の影響もあり、8月までは前年を上回っていたが、9月以降は前年を下回った。

雇用情勢において、平成24年度の新規求人数を産業別にみると、山形県の基幹産業である製造業をはじめ、卸売・小売業や宿泊業・飲食サービス業など、主要産業全般にわたり増加した。

正社員の有効求人倍率（平成24年度平均）は、0.44倍と前年度平均よりも0.12ポイント上昇して、平成22年3月以降連続して前年同月に比べ増加が続いているものの、依然として全国との格差がみられるところである。

有効求人数は、22年3月より連続して前年同月と比べ増加している。

新規求職申込件数は、前年同月に比べ減少傾向で推移した。新規求職者の状況をみると在職求職者は増加したが、離職者は減少がみられた。特に事業主都合離職者は減少傾向で推移している。

以上のことから、有効求人倍率（季節調整値）は21年7月の0.33倍を底に緩やかな回復基調で推移し平成25年3月には0.91倍まで上昇しているものの、平成19年2月以降1.0倍を割り込んでいる。

平成25年3月高校卒業者の就職状況をみると、県内求人数は平成25年4月末現在（最終分）で前年度比24.6%増となり、産業別では、建設業（52.8%増）、製造業（6.7%増）、卸売業・小売業（27.2%増）、宿泊業・飲食サービス業（31.4%増）、医療・福祉（4.8%増）、サービス業（174.7%増）と主要産業の全てにおいて前年を上回った。

高卒求職者数については、全体で前年度比8.0%増、うち県内希望者数が8.2%増となった。その結果、県内の求人倍率については1.63倍となり前年度を0.22ポイント上回った。最終就職決定率は99.1%となり、前年度を0.1ポイント上回った。

大学等卒業者の就職決定率については、高等専門学校は前年度と同数の100%となり、専修学校、短期大学及び大学においては前年度を上回る結果となった。

【図表2：新規求人倍率の推移】

【図表3：産業別・新規求人の構成比】

【図表4：有効求人倍率の推移】

【図表5：新規学卒者の県内求人倍率の推移】

【図表6：新規学卒者の就職率の推移】

【各地域の状況】

村山地域 ハローワーク山形・村山・寒河江所管内

平成24年度有効求人倍率（パートを含む全数）0.97倍 [前年度比+0.23P]

村山地域には県内人口の48.2%が集中しており、県内人口のほぼ半数を占めている。これは、地域別市町村民所得にも表れており、村山地域は県全体の51.6%と半数を占めている。

また、事業所数では県全体の46.8%、製造品出荷額等では39.1%、年間商品販売額では57.9%を占め県経済の中心地域となっている。

経済活動別にみると、商業、サービス業の集積が高い特徴がある。特に、年間商品販売額が県全体の販売額のほぼ6割を占めていることや、卸売・小売業と金融・保険業などの割合が他の地域と比較して高いことから、この地域が県商業の中心地域であることを示している。

平成24年度における年間新規求人数（パートを含む全数）は県全体の53.8%、新規求職申込件数（同）は51.4%を占めており、県内求人・求職の約半分を担っている。

置賜地域 ハローワーク米沢・長井所管内

平成24年度有効求人倍率（同）0.72倍 [同+0.13P]

置賜地域の人口は、県内のほぼ2割を占めている。

産業別総生産構成比をみると、他の地域と比較して製造業の占める割合が最も高く、製造品出荷額等は平成22年に村山地域を抜き、4地域中1番目となった。業種別には、情報通信などのIT関連業種の占める割合が高く、この地域の製造品出荷額等のほぼ5割を占めており、IT関連製造業の集積が高い特徴がある。

一方、商業については、商店数、従業者数、年間商品販売額のすべてにおいて、庄内地域に次ぐ3番目の規模にとどまっており、製造業とは対照をなしている。

平成24年度における年間新規求人数（パートを含む全数）は、県全体の15.4%、新規求職申込件数（同）は18.0%を占めている。

庄内地域 ハローワーク酒田・鶴岡所管内

平成24年度有効求人倍率（同）0.95倍 [同+0.26P]

庄内地域の人口は、村山地域に次いで多く、面積がほぼ等しい置賜地域の約1.3倍となっている。

産業別総生産構成比でみると、商業については、村山地域に次ぐ規模となっており、特に卸売業の占める割合が高い特徴がある。一方、製造業については、製造品出荷額等の数字が示すとおり、他の地域と比較してその割合は低いものとなっている。また、電子部品・デバイスの占める割合が高い水準であること、食品・飲料等の出荷額も比較的大きいなどの特徴がある。

平成24年度における年間新規求人数（パートを含む全数）は県全体の24.8%、新規求職申込件数（同）は23.8%を占めている。

最上地域 ハローワーク新庄所管内

平成23年度有効求人倍率（同）0.87倍 [同+0.33P]

最上地域の人口は、県内の比率では7.2%と最も小さく、経済の規模についても最も小規模なものとなっている。

農業、林業などの第一次産業の就業者数割合が県内で最も高い特徴がある。また、産業別の総生産構成比を見ると、農林水産業、政府サービス生産者の占める割合は、他の地域と比較して高い一方、製造業などの占める割合は比較的低いものとなっている。

平成24年度における年間新規求人数（パートを含む全数）は県全体の6.1%、新規求職申込件数（同）は6.7%となっている。

【地域別主要指標】

区 分	就業者数 (千人)	構成比 (%)	事業所数	構成比 (%)	製造品 出荷額等 (億円)	構成比 %	年間商品 販売額(億円)	構成比 %
県 計	566	100.0	64,257	100.0	27,559	100.0	27,027	100.0
村山地域	274	48.4	30,064	46.8	10,777	39.1	15,658	57.9
置賜地域	110	19.4	12,783	19.9	10,893	39.5	3,726	13.8
庄内地域	142	25.1	16,450	25.6	5,144	18.7	6,407	23.7
最上地域	40	7.1	4,960	7.7	743	2.7	1,236	4.6

資料出所：「山形県の商工業（平成25年4月）」（山形県商工労働観光部）

就業者数：「平成22年国勢調査（平成22年10月1日現在）」（総務省統計局）

事業所数：「平成21年経済センサス」（総務省統計局）

製造品出荷額等：「平成22年山形県の工業」（山形県統計企画課）

年間商品販売額：「平成19年山形県の商業」（山形県統計企画課）

図表1 山形県の人口ピラミット

平成23年10月1日現在

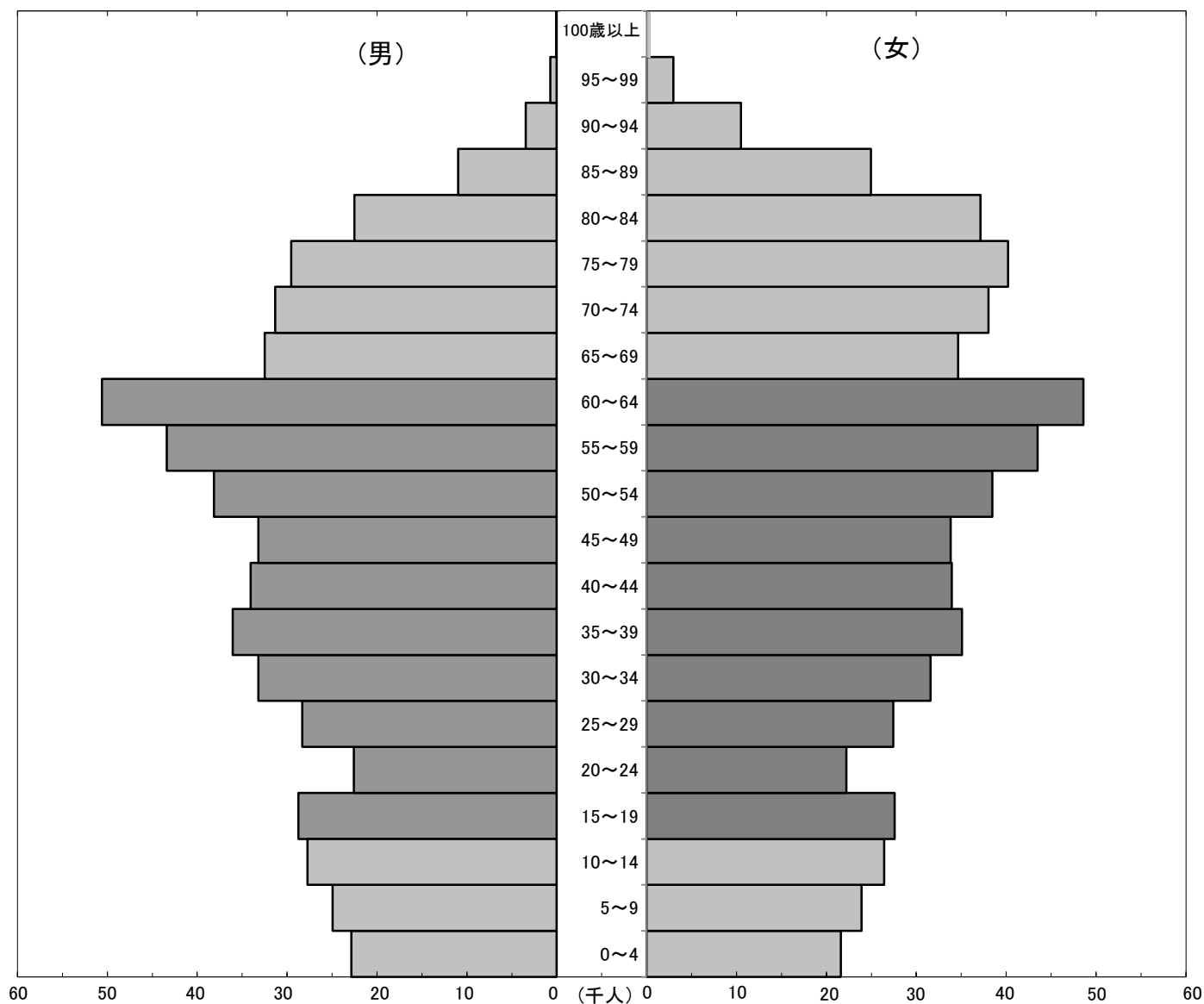

年齢階級別人口

単位：年齢＝歳、人口＝人

年齢階級	0～14	15～19	20～24	25～29	30～34	35～39	40～44	45～49	50～54	55～59	60～64	65歳以上
男	75,550	28,758	22,576	28,330	33,209	36,061	34,064	33,214	38,140	43,380	50,618	131,067
女	71,952	27,594	22,210	27,431	31,582	35,079	33,933	33,836	38,461	43,481	48,601	188,834
合計	147,502	56,352	44,786	55,761	64,791	71,140	67,997	67,050	76,601	86,861	99,219	319,901

(年齢不詳数は含まれてない)

資料：山形県勢要覧(平成25年刊)(山形県企画振興部統計企画課)

図表2 新規求人倍率の推移(学卒を除きパートタイムを含む全数)

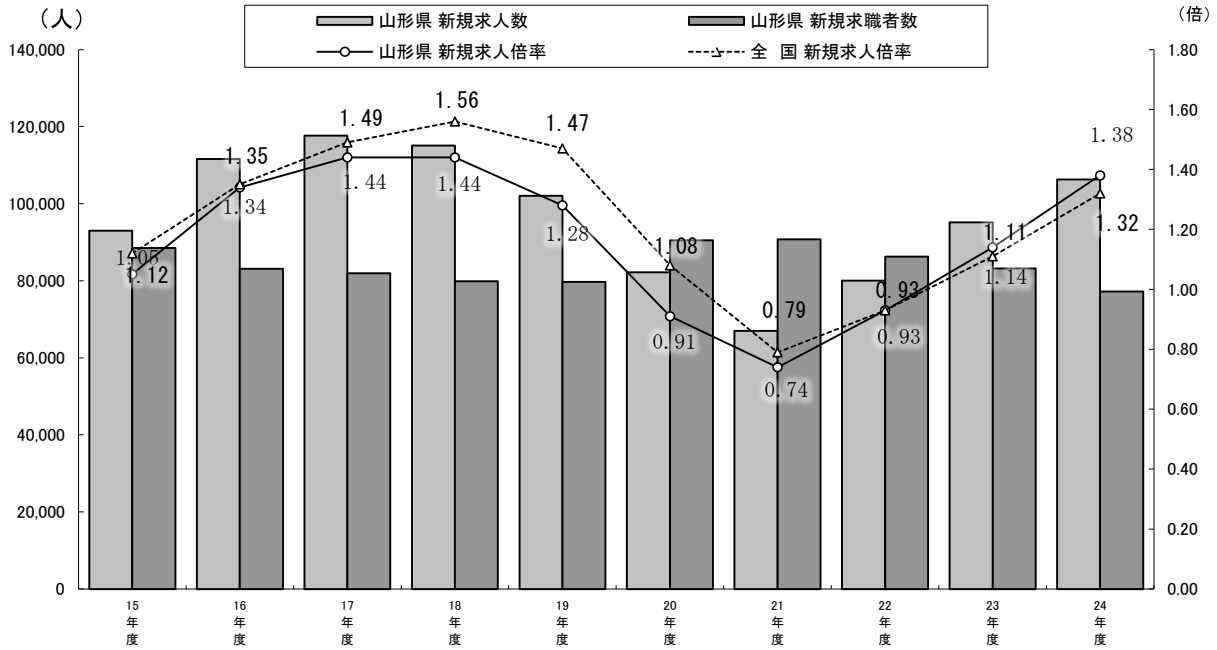

単位: 求人・求職者数=人、倍率=倍

区分	15年度	16年度	17年度	18年度	19年度	20年度	21年度	22年度	23年度	24年度	
山形県	新規求人数	92,953	111,586	117,658	115,064	102,038	82,185	66,995	80,055	95,118	106,276
	新規求職者数	88,492	83,088	81,965	79,885	79,719	90,478	90,768	86,298	83,153	77,212
	新規求人倍率	1.05	1.34	1.44	1.44	1.28	0.91	0.74	0.93	1.14	1.38
全国	新規求人倍率	1.12	1.35	1.49	1.56	1.47	1.08	0.79	0.93	1.11	1.32

図表3 産業別・新規求人への構成比(学卒を除きパートタイムを含む一般)

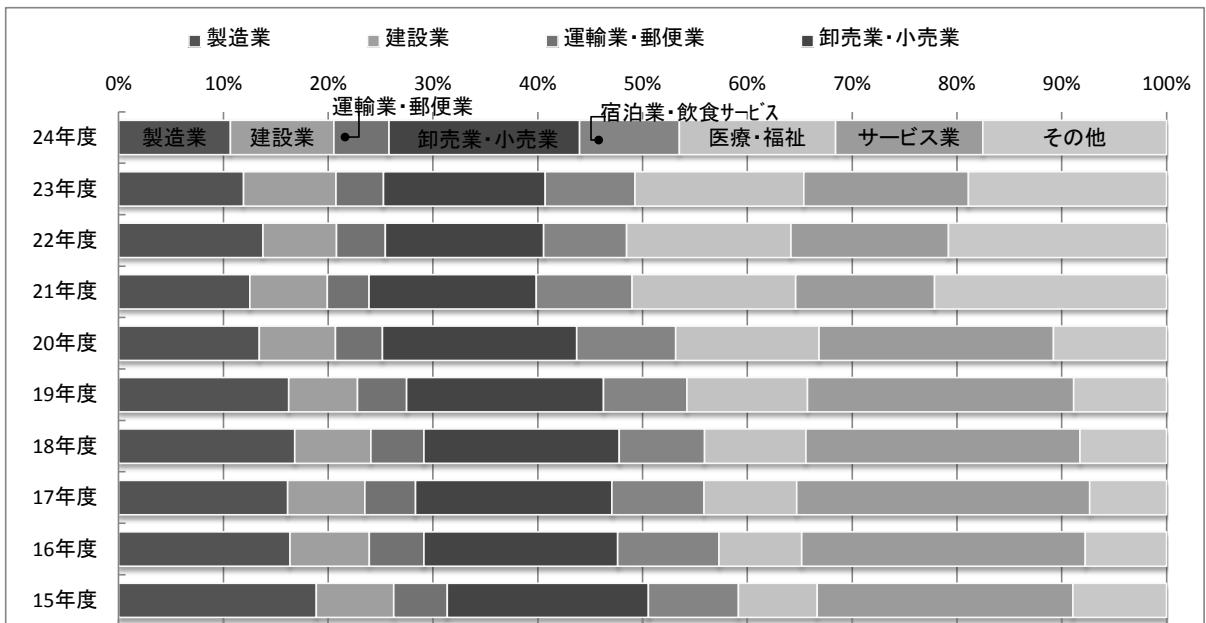

単位: 人

区分	15年度	16年度	17年度	18年度	19年度	20年度	21年度	22年度	23年度	24年度
製造業	17,536	18,239	18,978	19,343	16,561	11,028	8,391	11,023	11,335	11,351
建設業	6,856	8,445	8,679	8,343	6,705	5,967	4,945	5,629	8,386	10,487
運輸業・郵便業	4,750	5,829	5,688	5,844	4,767	3,698	2,671	3,725	4,319	5,571
卸売業・小売業	17,861	20,641	22,052	21,426	19,179	15,229	10,698	12,097	14,671	19,342
宿泊業・飲食サービス業	7,970	10,779	10,319	9,381	8,121	7,771	6,128	6,329	8,149	10,108
医療・福祉	6,989	8,792	10,434	11,129	11,744	11,233	10,450	12,566	15,327	15,839
サービス業	22,676	30,200	32,889	30,092	25,930	18,401	8,885	12,036	14,949	14,937
その他	8,315	8,661	8,619	9,506	9,031	8,858	14,827	16,650	17,982	18,641

図表4 有効求人倍率の推移(学卒を除きパートタイムを含む全数)

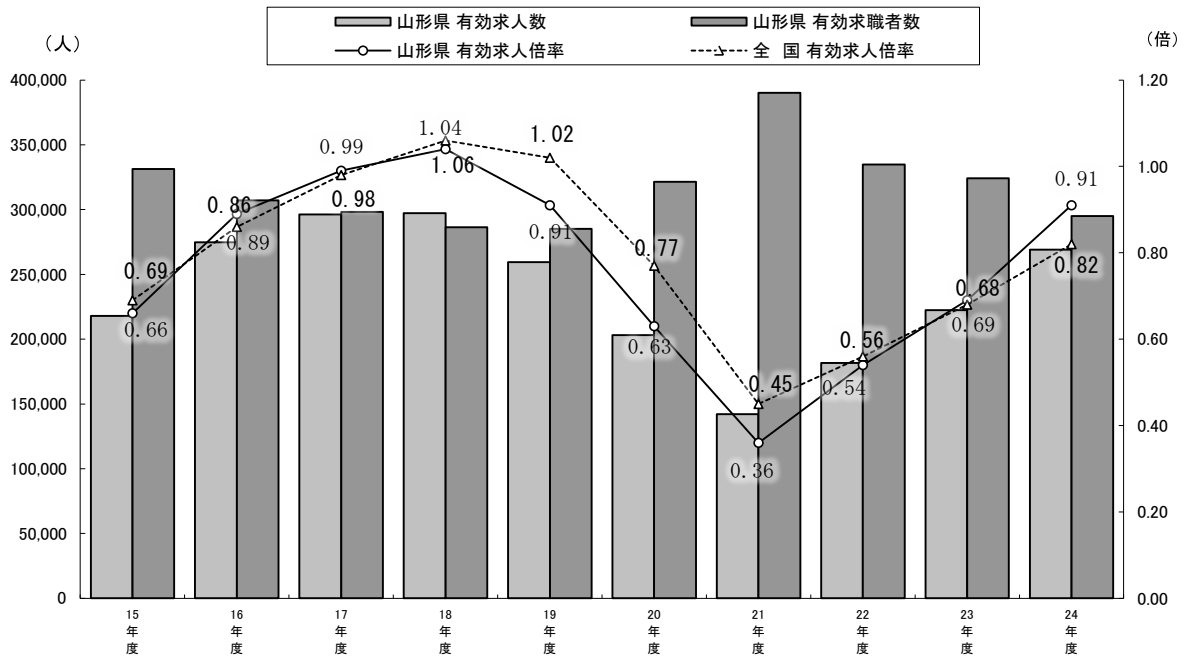

単位：求人・求職者数＝人、倍率＝倍

区分	15年度	16年度	17年度	18年度	19年度	20年度	21年度	22年度	23年度	24年度	
山形県	有効求人人数	217,924	274,673	296,159	297,257	259,339	203,131	142,032	181,737	222,280	269,033
	有効求職者数	331,354	307,044	298,290	286,328	285,235	321,439	390,246	334,730	324,109	295,062
	有効求人倍率	0.66	0.89	0.99	1.04	0.91	0.63	0.36	0.54	0.69	0.91
全国	有効求人倍率	0.69	0.86	0.98	1.06	1.02	0.77	0.45	0.56	0.68	0.82

図表5 新規学卒者の就職率の推移

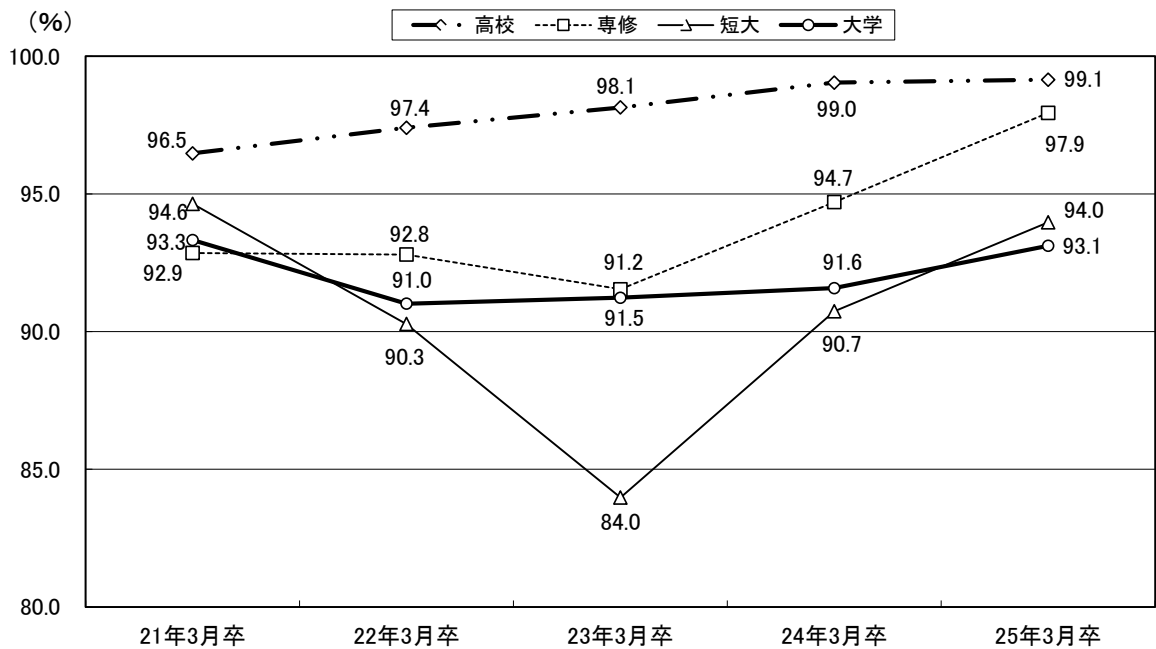

単位：人

区分	21年3月卒		22年3月卒		23年3月卒		24年3月卒		25年3月卒	
	求職者数	就職者数	求職者数	就職者数	求職者数	就職者数	求職者数	就職者数	求職者数	就職者数
高等学校	2,862	2,761	2,617	2,549	2,637	2,588	2,604	2,579	2,812	2,788
専修学校	518	481	514	477	449	411	510	483	486	476
短期大学	597	565	535	483	568	477	540	490	481	452
大学	1,678	1,566	1,503	1,368	1,642	1,498	1,615	1,479	1,642	1,529

2 山形労働局職業安定行政組織

(平成25年4月1日現在)

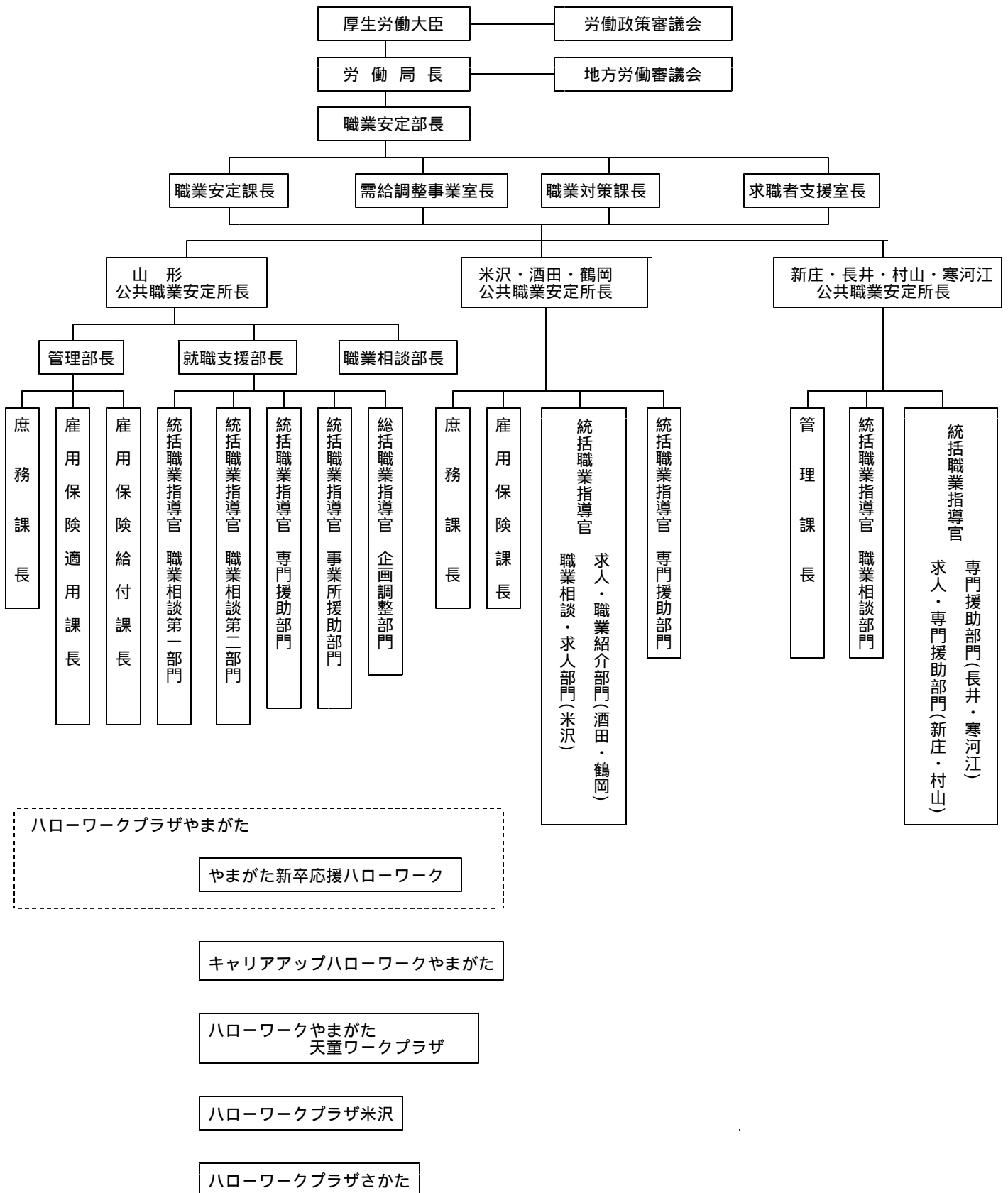

3 山形労働局職業安定部組織

(平成25年4月1日現在)

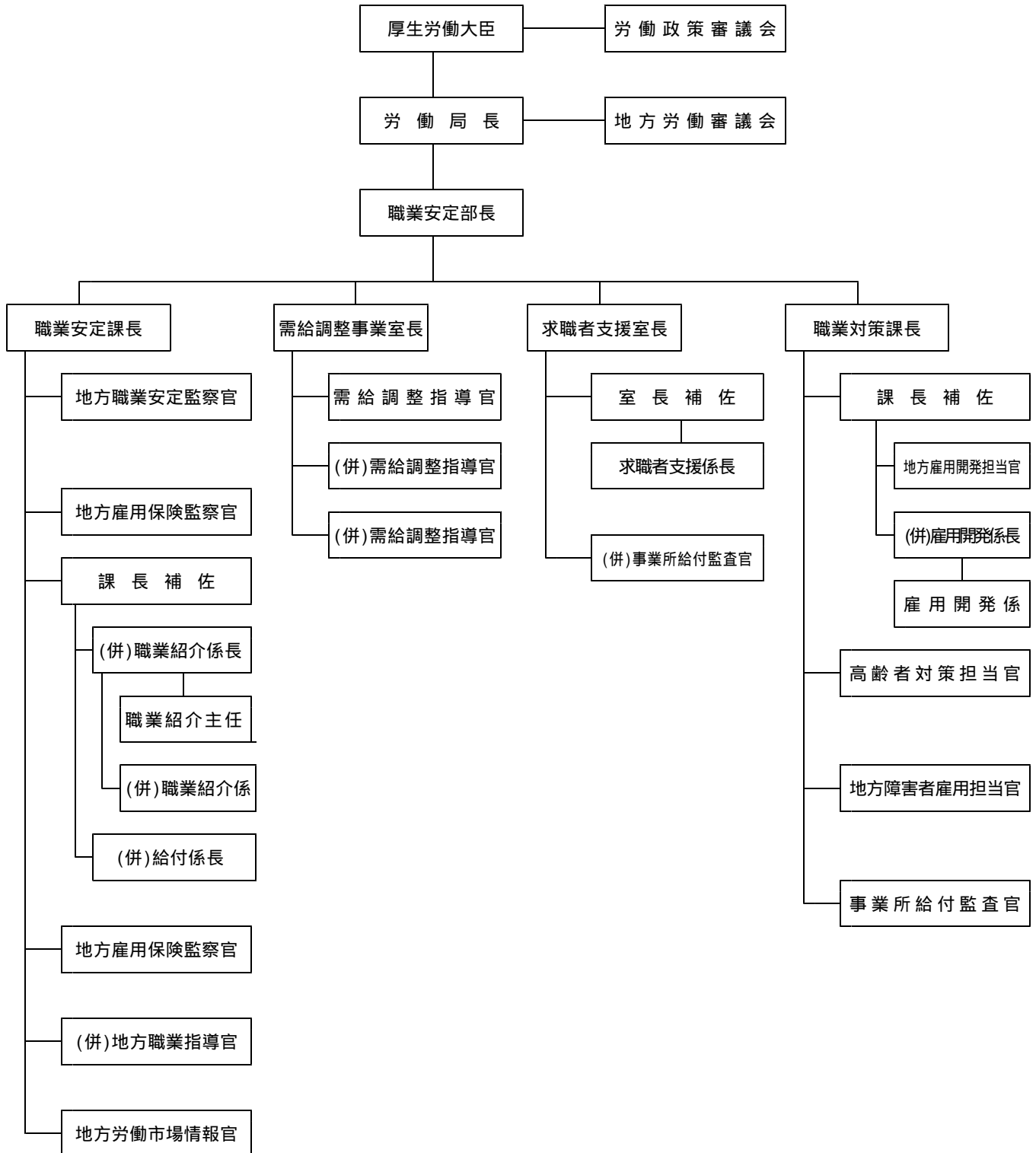

4 公共職業安定所一覽

(平成25年4月1現在)

名 称	所 在 地 電 話 番 号	管 轄 地 域 (面積 Km ²)	
ハローワーク山 形	山形市桧町二丁目6-13 023(684)1521	3市 2町	山形市・上市市・天童市 東村山郡 [山辺町・中山町] (8 2 7 . 8 9)
ハローワーク米 沢	米沢市金池三丁目1-39 米沢地方合同庁舎内 0238(22)8155	2市 2町	米沢市・南陽市 東置賜郡 [高畠町・川西町] (1 , 0 5 5 . 9 4)
ハローワーク酒 田	酒田市上安町一丁目6-6 0234(27)3111	1市 2町	酒田市 東田川郡 [庄内町] 飽海郡 [遊佐町] (1 , 0 6 0 . 4 6)
ハローワーク鶴 岡	鶴岡市道形町1-13 0235(25)2501	1市 1町	鶴岡市 東田川郡 [三川町] (1 , 3 4 4 . 7 2)
ハローワーク新 庄	新庄市東谷地田町6-4 新庄合同庁舎内 0233(22)8609	1市 4町 3村	新庄市 最上郡 [舟形町・真室川町・金山町・ 最上町・大蔵村・戸沢村・鮭川村] (1 , 8 0 3 . 6 2)
ハローワーク長 井	長井市幸町15-5 0238(84)8609	1市 3町	長井市 西置賜郡 [白鷹町・飯豊町・小国町] (1 , 4 3 9 . 5 8)
ハローワーク村 山	村山市楯岡五日町14-30 0237(55)8609	3市 1町	村山市・尾花沢市・東根市 北村山郡 [大石田町] (8 5 5 . 9 1)
ハローワーク寒河江	寒河江大字西根字石川西340 0237(86)4221	1市 4町	寒河江市 西村山郡 [大江町・朝日町・西川町・ 河北町] (9 3 5 . 3 4)
計 8 所		1 3 市 1 9 町 3 村 (9 , 3 2 3 . 4 6)	

面積に係る資料出所：「山形県勢要覧（平成25年刊）」（山形県企画振興部統計企画課）

5 公共職業能力開発施設一覽

(平成25年4月1現在)

区分	施設名	所在地 電話番号	訓練科名	定員								計			
				専門課程	普通課程			短期課程							
					2年	1年	2年	2箇月	3箇月	4箇月	6箇月		1年	その他	
山形県立	産業技術短期大学校	山形市松栄 二丁目2-1 023(643)8431	デジタルエンジニアリング科	10										10	
			メカトロニクス科	20											20
			知能電子システム科	30											30
			情報システム科	20											20
			建築環境システム科	20											20
			産業情報専攻科(1年)	10											10
			小計 6 科	110											110
	産業技術短期大学校 庄内校	酒田市京田 三丁目57-4 0234(31)2300	制御機械科	20										20	
			電子情報科	20										20	
			国際経営科	20										20	
			小計 3 科	60										60	
	県立職業能力開発短期大学校合計				170									170	
	山形職業能力開発 専門学校	山形市松栄 二丁目2-1 023(644)9227	自動車整備科(高卒)			25								25	
木造建築科(中卒)					20								20		
建築系CAD科							10						10		
小計 3 科			0	0	45	0	0	10	0	0	0	0	55		
庄内職業能力開発 センター	酒田市京田 三丁目57-4 0234(31)2700	金属技術科								20			20		
		小計 1 科	0	0	0	0	0	0	0	20	0	0	20		
県立職業能力開発校合計				0	0	45	0	0	10	0	20	0	75		
県立校総合計 4 施設 13 科				170	0	45	0	0	10	0	20	0	245		
(独法人) 高齢・障害・求職者雇 用支援機構立	山形職業能力開発促進センター	山形市大字 漆山1954 023(686)2225	テクニカルオペレーション科							36			36		
			テクニカルオペレーション科 (短期デュアルコース)							36			36		
			テクニカルメタルワーク科							68			68		
			住宅リフォーム技術科							72			72		
			建築CAD技術科							60			60		
			電気設備科							72			72		
			小計 6 科							344			344		
	合計									344			344		
合 計 5 施設 19 科				170	0	45	0	0	10	344	20	0	589		

6 公共職業安定所別学校数

(平成25年4月1現在)

安定所別	中学校	高等学校				国立高等 専門学校	短期大学	大学
		計	26条	27条	33条の2			
山形	33(6)	25(7)		16(3)	9(4)		2	4
米沢	17(1)	10(1)		7(1)	3		1	* 1
酒田	13(1)	10(1)		10(1)	0			1
鶴岡	13(1)	11(2)	2(2)	4	5	1		* 1
新庄	13(1)	7(1)	1(1)	4	2			
長井	9	5		4	1			
村山	13(1)	5(1)		3(1)	2			
寒河江	7	4		3	1			
計	118(11)	77(13)	3(3)	51(6)	23(4)	1	3	5

(注) ()は特殊学校で内数 *は大学の学部

3 3条の2の学校名(分校・特殊学校を除く)

・高 校

(山形) 山形工業高校 山形市立商業高校 山形明正高校 天童高校 山形電波工業高校
 (米沢) 米沢商業高校 米沢工業高校 置賜農業高校
 (鶴岡) 鶴岡工業高校 庄内農業高校 加茂水産高校 羽黒高校 鶴岡東高校
 (新庄) 新庄神室産業高校 新庄南高校
 (長井) 長井工業高校
 (村山) 村山農業高校 東根工業高校
 (寒河江) 寒河江工業高校

・高 専

鶴岡工業高等専門学校(鶴岡)

・短 大

米沢女子短期大学(米沢) 東北文教大学短期大学部(山形) 羽陽学園短期大学(山形)

・大 学

山形大学[人文・理学・地域教育文化・医学・工学・農学](山形・米沢・鶴岡)
 東北芸術工科大学[芸術・デザイン工学](山形)
 県立保健医療大学[看護・理学療法・作業療法](山形)
 東北公益文科大学[公益](酒田)
 東北文教大学(山形)

【 A 職業紹介関係 】

職業紹介状況 (新規学卒者を除く)

1 一般職業紹介業務主標 (パートタイムを含む)

一般とは、常用+臨時・季節「以下同様」

年度・月	項目	① 新規求人数			② 月間有効求人数			③ 新規求職申込件数			④ ③のうち 雇用保険 受給者 以下(保) 受給者
		一般	常用	臨時・ 季節	一般	常用	臨時・ 季節	一般	常用	臨時・ 季節	
23	4	6,967	5,979	988	15,450	13,539	1,911	10,151	9,680	471	3,587
24	月	9,124	7,588	1,536	21,818	18,656	3,162	8,820	8,396	424	3,031
対前年同月比		30.96	26.91	55.47	41.22	37.79	65.46	▲ 13.11	▲ 13.26	▲ 9.98	▲ 15.50
23	5	7,442	5,912	1,530	16,007	13,447	2,560	7,458	7,193	265	2,062
24	月	8,593	7,070	1,523	22,034	18,576	3,458	6,726	6,465	261	1,823
対前年同月比		15.47	19.59	▲ 0.46	37.65	38.14	35.08	▲ 9.81	▲ 10.12	▲ 1.51	▲ 11.59
23	6	7,502	6,024	1,478	17,137	14,151	2,986	6,657	6,538	119	1,829
24	月	8,738	7,411	1,327	22,058	18,473	3,585	5,916	5,766	150	1,469
対前年同月比		16.48	23.02	▲ 10.22	28.72	30.54	20.06	▲ 11.13	▲ 11.81	26.05	▲ 19.68
23	7	7,822	6,408	1,414	17,584	14,585	2,999	6,318	6,278	40	1,797
24	月	9,392	8,017	1,375	22,352	19,158	3,194	5,696	5,649	47	1,487
対前年同月比		20.07	25.11	▲ 2.76	27.12	31.35	6.50	▲ 9.84	▲ 10.02	17.50	▲ 17.25
23	8	8,060	6,864	1,196	18,683	16,003	2,680	6,394	6,354	40	1,684
24	月	8,836	7,392	1,444	23,006	19,741	3,265	5,640	5,601	39	1,429
対前年同月比		9.63	7.69	20.74	23.14	23.36	21.83	▲ 11.79	▲ 11.85	▲ 2.50	▲ 15.14
23	9	8,749	7,344	1,405	19,780	17,134	2,646	6,801	6,708	93	1,649
24	月	9,207	7,912	1,295	23,619	20,399	3,220	6,076	6,002	74	1,327
対前年同月比		5.23	7.73	▲ 7.83	19.41	19.06	21.69	▲ 10.66	▲ 10.52	▲ 20.43	▲ 19.53
23	10	8,006	6,610	1,396	19,845	17,012	2,833	6,544	6,471	73	1,781
24	月	9,595	8,408	1,187	23,677	20,718	2,959	6,477	6,400	77	1,633
対前年同月比		19.85	27.20	▲ 14.97	19.31	21.78	4.45	▲ 1.02	▲ 1.10	5.48	▲ 8.31
23	11	7,676	6,136	1,540	19,940	16,742	3,198	5,911	5,760	151	1,472
24	月	8,083	6,622	1,461	22,681	19,604	3,077	5,940	5,786	154	1,812
対前年同月比		5.30	7.92	▲ 5.13	13.75	17.09	▲ 3.78	0.49	0.45	1.99	23.10
23	12	6,771	5,476	1,295	18,274	15,324	2,950	5,455	4,956	499	1,284
24	月	7,509	6,383	1,126	21,132	18,146	2,986	4,958	4,490	468	1,221
対前年同月比		10.90	16.56	▲ 13.05	15.64	18.42	1.22	▲ 9.11	▲ 9.40	▲ 6.21	▲ 4.91
23	1	8,096	6,659	1,437	18,516	15,801	2,715	7,007	6,452	555	1,680
24	月	9,163	8,027	1,136	21,139	18,596	2,543	7,122	6,555	567	1,826
対前年同月比		13.18	20.54	▲ 20.95	14.17	17.69	▲ 6.34	1.64	1.60	2.16	8.69
23	2	7,779	6,640	1,139	18,868	16,311	2,557	6,447	6,335	112	1,397
24	月	8,728	7,445	1,283	22,225	19,592	2,633	6,408	6,322	86	1,336
対前年同月比		12.20	12.12	12.64	17.79	20.12	2.97	▲ 0.60	▲ 0.21	▲ 23.21	▲ 4.37
23	3	10,248	8,795	1,453	22,196	19,135	3,061	8,010	7,907	103	1,424
24	月	9,308	8,313	995	23,292	20,733	2,559	7,433	7,353	80	1,516
対前年同月比		▲ 9.17	▲ 5.48	▲ 31.52	4.94	8.35	▲ 16.40	▲ 7.20	▲ 7.01	▲ 22.33	6.46
23	合	95,118	78,847	16,271	222,280	189,184	33,096	83,153	80,632	2,521	21,646
24	計	106,276	90,588	15,688	269,033	232,392	36,641	77,212	74,785	2,427	19,910
対前年度比		11.73	14.89	▲ 3.58	21.03	22.84	10.71	▲ 7.14	▲ 7.25	▲ 3.73	▲ 8.02

⑤ ③のうち中高年者の 新規求職申込件数			⑥ 月間有効求職者数			⑦ ⑥のうち 保受給者	⑧ ⑥のうち中高年者の 有効求職者数			⑨ 紹介件数			⑩ ⑨のうち 保受給者
一般	常用	臨・ 季・ 時 節	一般	常用	臨・ 季・ 時 節		一般	常用	臨・ 季・ 時 節	一般	常用	臨・ 季・ 時 節	
4,251	3,867	384	30,931	30,263	668	10,560	12,971	12,470	501	14,542	13,263	1,279	2,863
3,722	3,387	335	28,325	27,781	544	9,677	11,862	11,465	397	13,397	12,364	1,033	2,531
▲ 12.44	▲ 12.41	▲ 12.76	▲ 8.43	▲ 8.20	▲ 18.56	▲ 8.36	▲ 8.55	▲ 8.06	▲ 20.76	▲ 7.87	▲ 6.78	▲ 19.23	▲ 11.60
2,638	2,420	218	30,543	29,794	749	11,356	12,879	12,276	603	12,973	11,612	1,361	3,029
2,469	2,251	218	27,828	27,235	593	10,100	11,625	11,170	455	12,157	10,943	1,214	2,659
▲ 6.41	▲ 6.98	0.00	▲ 8.89	▲ 8.59	▲ 20.83	▲ 11.06	▲ 9.74	▲ 9.01	▲ 24.54	▲ 6.29	▲ 5.76	▲ 10.80	▲ 12.22
2,379	2,292	87	29,012	28,612	400	11,441	12,161	11,851	310	12,437	10,969	1,468	3,240
2,105	1,984	121	25,610	25,275	335	9,783	10,561	10,309	252	10,894	9,752	1,142	2,512
▲ 11.52	▲ 13.44	39.08	▲ 11.73	▲ 11.66	▲ 16.25	▲ 14.49	▲ 13.16	▲ 13.01	▲ 18.71	▲ 12.41	▲ 11.09	▲ 22.21	▲ 22.47
2,294	2,278	16	27,527	27,350	177	11,243	11,549	11,445	104	11,356	10,077	1,279	2,957
2,003	1,972	31	24,267	24,059	208	9,616	9,952	9,802	150	10,493	9,523	970	2,477
▲ 12.69	▲ 13.43	93.75	▲ 11.84	▲ 12.03	17.51	▲ 14.47	▲ 13.83	▲ 14.36	44.23	▲ 7.60	▲ 5.50	▲ 24.16	▲ 16.23
2,183	2,165	18	26,715	26,604	111	11,027	11,228	11,176	52	11,486	10,252	1,234	2,981
1,934	1,914	20	23,440	23,334	106	9,275	9,528	9,472	56	9,568	8,532	1,036	2,146
▲ 11.41	▲ 11.59	11.11	▲ 12.26	▲ 12.29	▲ 4.50	▲ 15.89	▲ 15.14	▲ 15.25	7.69	▲ 16.70	▲ 16.78	▲ 16.05	▲ 28.01
2,329	2,260	69	26,808	26,641	167	10,580	11,162	11,058	104	11,989	10,723	1,266	2,757
2,054	1,990	64	23,393	23,256	137	8,719	9,413	9,324	89	10,440	9,379	1,061	2,127
▲ 11.81	▲ 11.95	▲ 7.25	▲ 12.74	▲ 12.71	▲ 17.96	▲ 17.59	▲ 15.67	▲ 15.68	▲ 14.42	▲ 12.92	▲ 12.53	▲ 16.19	▲ 22.85
2,319	2,256	63	26,526	26,334	192	10,282	10,998	10,859	139	11,287	9,951	1,336	2,790
2,397	2,329	68	23,843	23,662	181	8,699	9,646	9,506	140	11,033	9,869	1,164	2,352
3.36	3.24	7.94	▲ 10.11	▲ 10.15	▲ 5.73	▲ 15.40	▲ 12.29	▲ 12.46	0.72	▲ 2.25	▲ 0.82	▲ 12.87	▲ 15.70
2,066	1,968	98	25,499	25,244	255	9,833	10,563	10,392	171	11,087	9,626	1,461	2,656
2,289	2,180	109	23,520	23,277	243	8,736	9,626	9,445	181	9,884	8,713	1,171	2,255
10.79	10.77	11.22	▲ 7.76	▲ 7.79	▲ 4.71	▲ 11.16	▲ 8.87	▲ 9.11	5.85	▲ 10.85	▲ 9.48	▲ 19.85	▲ 15.10
2,109	1,773	336	24,142	23,470	672	9,166	10,194	9,746	448	9,010	7,355	1,655	2,188
1,911	1,589	322	22,086	21,471	615	8,393	9,279	8,863	416	7,807	6,511	1,296	1,780
▲ 9.39	▲ 10.38	▲ 4.17	▲ 8.52	▲ 8.52	▲ 8.48	▲ 8.43	▲ 8.98	▲ 9.06	▲ 7.14	▲ 13.35	▲ 11.48	▲ 21.69	▲ 18.65
2,575	2,197	378	24,743	23,691	1,052	9,050	10,434	9,741	693	10,702	9,306	1,396	2,324
2,614	2,244	370	23,073	22,093	980	8,757	9,707	9,057	650	10,381	9,167	1,214	2,244
1.51	2.14	▲ 2.12	▲ 6.75	▲ 6.75	▲ 6.84	▲ 3.24	▲ 6.97	▲ 7.02	▲ 6.20	▲ 3.00	▲ 1.49	▲ 13.04	▲ 3.44
2,137	2,069	68	24,721	24,039	682	8,829	10,054	9,605	449	12,158	11,138	1,020	2,548
2,240	2,181	59	23,937	23,304	633	8,639	9,883	9,475	408	11,691	10,508	1,183	2,407
4.82	5.41	▲ 13.24	▲ 3.17	▲ 3.06	▲ 7.18	▲ 2.15	▲ 1.70	▲ 1.35	▲ 9.13	▲ 3.84	▲ 5.66	15.98	▲ 5.53
2,816	2,759	57	26,942	26,697	245	8,686	10,684	10,545	139	16,041	14,732	1,309	2,857
2,789	2,743	46	25,740	25,539	201	8,768	10,532	10,408	124	14,619	13,395	1,224	2,728
▲ 0.96	▲ 0.58	▲ 19.30	▲ 4.46	▲ 4.34	▲ 17.96	0.94	▲ 1.42	▲ 1.30	▲ 10.79	▲ 8.86	▲ 9.08	▲ 6.49	▲ 4.52
30,096	28,304	1,792	324,109	318,739	5,370	122,053	134,877	131,164	3,713	145,068	129,004	16,064	33,190
28,527	26,764	1,763	295,062	290,286	4,776	109,162	121,614	118,296	3,318	132,364	118,656	13,708	28,218
▲ 5.21	▲ 5.44	▲ 1.62	▲ 8.96	▲ 8.93	▲ 11.06	▲ 10.56	▲ 9.83	▲ 9.81	▲ 10.64	▲ 8.76	▲ 8.02	▲ 14.67	▲ 14.98

項目		① 就職件数			② ①のうち県内就職件数			③ ①のうち県外就職件数			④ ①のうち ⑭のうち 保受給者	⑤ ①うち中高年齢者の就職件数		
		一般	常用	臨 季 時 節	一般	常用	臨 季 時 節	一般	常用	臨 季 時 節		一般	常用	臨 季 時 節
23	4	2,971	2,633	338	2,820	2,496	324	151	137	14	537	928	799	129
	24	3,231	2,945	286	3,067	2,799	268	164	146	18	633	1,047	940	107
対前年同月比		8.75	11.85	▲ 15.38	8.76	12.14	▲ 17.28	8.61	6.57	28.57	17.88	12.82	17.65	▲ 17.05
23	5	2,794	2,394	400	2,635	2,260	375	159	134	25	647	844	701	143
	24	2,996	2,605	391	2,821	2,451	370	175	154	21	670	1,007	839	168
対前年同月比		7.23	8.81	▲ 2.25	7.06	8.45	▲ 1.33	10.06	14.93	▲ 16.00	3.55	19.31	19.69	17.48
23	6	2,787	2,217	570	2,634	2,094	540	153	123	30	675	905	669	236
	24	2,827	2,402	425	2,659	2,259	400	168	143	25	645	896	737	159
対前年同月比		1.44	8.34	▲ 25.44	0.95	7.88	▲ 25.93	9.80	16.26	▲ 16.67	▲ 4.44	▲ 0.99	10.16	▲ 32.63
23	7	2,692	2,124	568	2,537	1,991	546	155	133	22	661	877	613	264
	24	2,579	2,178	401	2,428	2,042	386	151	136	15	607	850	695	155
対前年同月比		▲ 4.20	2.54	▲ 29.40	▲ 4.30	2.56	▲ 29.30	▲ 2.58	2.26	▲ 31.82	▲ 8.17	▲ 3.08	13.38	▲ 41.29
23	8	2,513	2,042	471	2,357	1,896	461	156	146	10	652	863	657	206
	24	2,342	1,992	350	2,187	1,862	325	155	130	25	542	806	666	140
対前年同月比		▲ 6.80	▲ 2.45	▲ 25.69	▲ 7.21	▲ 1.79	▲ 29.50	▲ 0.64	▲ 10.96	150.00	▲ 16.87	▲ 6.60	1.37	▲ 32.04
23	9	2,789	2,350	439	2,627	2,214	413	162	136	26	682	865	675	190
	24	2,536	2,174	362	2,353	2,019	334	183	155	28	577	840	694	146
対前年同月比		▲ 9.07	▲ 7.49	▲ 17.54	▲ 10.43	▲ 8.81	▲ 19.13	12.96	13.97	7.69	▲ 15.40	▲ 2.89	2.81	▲ 23.16
23	10	2,728	2,224	504	2,583	2,097	486	145	127	18	652	911	678	233
	24	2,729	2,325	404	2,552	2,172	380	177	153	24	604	944	761	183
対前年同月比		0.04	4.54	▲ 19.84	▲ 1.20	3.58	▲ 21.81	22.07	20.47	33.33	▲ 7.36	3.62	12.24	▲ 21.46
23	11	2,523	2,063	460	2,373	1,938	435	150	125	25	603	831	640	191
	24	2,558	2,186	372	2,358	2,024	334	200	162	38	597	811	679	132
対前年同月比		1.39	5.96	▲ 19.13	▲ 0.63	4.44	▲ 23.22	33.33	29.60	52.00	▲ 1.00	▲ 2.41	6.09	▲ 30.89
23	12	2,195	1,679	516	2,036	1,550	486	159	129	30	526	704	522	182
	24	2,088	1,668	420	1,931	1,530	401	157	138	19	476	636	485	151
対前年同月比		▲ 4.87	▲ 0.66	▲ 18.60	▲ 5.16	▲ 1.29	▲ 17.49	▲ 1.26	6.98	▲ 36.67	▲ 9.51	▲ 9.66	▲ 7.09	▲ 17.03
23	1	2,173	1,665	508	2,016	1,531	485	157	134	23	483	630	475	155
	24	2,012	1,663	349	1,848	1,521	327	164	142	22	491	617	500	117
対前年同月比		▲ 7.41	▲ 0.12	▲ 31.30	▲ 8.33	▲ 0.65	▲ 32.58	4.46	5.97	▲ 4.35	1.66	▲ 2.06	5.26	▲ 24.52
23	2	2,218	1,938	280	2,033	1,773	260	185	165	20	483	644	543	101
	24	2,350	2,045	305	2,151	1,868	283	199	177	22	530	725	627	98
対前年同月比		5.95	5.52	8.93	5.80	5.36	8.85	7.57	7.27	10.00	9.73	12.58	15.47	▲ 2.97
23	3	3,692	3,340	352	3,494	3,159	335	198	181	17	699	1,184	1,058	126
	24	3,460	3,120	340	3,233	2,931	302	227	189	38	724	1,208	1,096	112
対前年同月比		▲ 6.28	▲ 6.59	▲ 3.41	▲ 7.47	▲ 7.22	▲ 9.85	14.65	4.42	123.53	3.58	2.03	3.59	▲ 11.11
23	合	32,075	26,669	5,406	30,145	24,999	5,146	1,930	1,670	260	7,300	10,186	8,030	2,156
	24	31,708	27,303	4,405	29,588	25,478	4,110	2,120	1,825	295	7,096	10,387	8,719	1,668
対前年度比		▲ 1.14	2.38	▲ 18.52	▲ 1.85	1.92	▲ 20.13	9.84	9.28	13.46	▲ 2.79	1.97	8.58	▲ 22.63

⑩ 充足数			新規求人倍率①/③ (倍)			有効求人倍率 ②/⑥ (倍)			就職率 ①/③ (%)		
一般	常用	臨 季 時 節	一般	常用	臨 季 時 節	一般	常用	臨 季 時 節	一般	常用	臨 季 時 節
2,906	2,578	328	0.69	0.62	2.10	0.50	0.45	2.86	29.27	27.20	71.76
3,192	2,919	273	1.03	0.90	3.62	0.77	0.67	5.81	36.63	35.08	67.45
9.84	13.23	▲ 16.77	0.34	0.28	1.52	0.27	0.22	2.95	7.36	7.88	▲ 4.31
2,795	2,404	391	1.00	0.82	5.77	0.52	0.45	3.42	37.46	33.28	150.94
2,919	2,537	382	1.28	1.09	5.84	0.79	0.68	5.83	44.54	40.29	149.81
4.44	5.53	▲ 2.30	0.28	0.27	0.07	0.27	0.23	2.41	7.08	7.01	▲ 1.13
2,750	2,195	555	1.13	0.92	12.42	0.59	0.49	7.47	41.87	33.91	478.99
2,761	2,357	404	1.48	1.29	8.85	0.86	0.73	10.70	47.79	41.66	283.33
0.40	7.38	▲ 27.21	0.35	0.37	▲ 3.57	0.27	0.24	3.23	5.92	7.75	▲ 195.66
2,614	2,062	552	1.24	1.02	35.35	0.64	0.53	16.94	42.61	33.83	1,420.00
2,507	2,116	391	1.65	1.42	29.26	0.92	0.80	15.36	45.28	38.56	853.19
▲ 4.09	2.62	▲ 29.17	0.41	0.40	▲ 6.09	0.28	0.27	▲ 1.58	2.67	4.73	▲ 566.81
2,460	1,992	468	1.26	1.08	29.90	0.70	0.60	24.14	39.30	32.14	1,177.50
2,261	1,933	328	1.57	1.32	37.03	0.98	0.85	30.80	41.52	35.57	897.44
▲ 8.09	▲ 2.96	▲ 29.91	0.31	0.24	7.13	0.28	0.25	6.66	2.22	3.43	▲ 280.06
2,732	2,314	418	1.29	1.09	15.11	0.74	0.64	15.84	41.01	35.03	472.04
2,464	2,127	337	1.52	1.32	17.50	1.01	0.88	23.50	41.74	36.22	489.19
▲ 9.81	▲ 8.08	▲ 19.38	0.23	0.23	2.39	0.27	0.24	7.66	0.73	1.19	17.15
2,651	2,159	492	1.22	1.02	19.12	0.75	0.65	14.76	41.69	34.37	690.41
2,654	2,271	383	1.48	1.31	15.42	0.99	0.88	16.35	42.13	36.33	524.68
0.11	5.19	▲ 22.15	0.26	0.29	▲ 3.70	0.24	0.23	1.59	0.44	1.96	▲ 165.73
2,481	2,042	439	1.30	1.07	10.20	0.78	0.66	12.54	42.68	35.82	304.64
2,459	2,120	339	1.36	1.14	9.49	0.96	0.84	12.66	43.06	37.78	241.56
▲ 0.89	3.82	▲ 22.78	0.06	0.07	▲ 0.71	0.18	0.18	0.12	0.38	1.96	▲ 63.08
2,104	1,609	495	1.24	1.10	2.60	0.76	0.65	4.39	40.24	33.88	103.41
2,005	1,601	404	1.51	1.42	2.41	0.96	0.85	4.86	42.11	37.15	89.74
▲ 4.71	▲ 0.50	▲ 18.38	0.27	0.32	▲ 0.19	0.20	0.20	0.47	1.87	3.27	▲ 13.67
2,097	1,605	492	1.16	1.03	2.59	0.75	0.67	2.58	31.01	25.81	91.53
1,922	1,586	336	1.29	1.22	2.00	0.92	0.84	2.59	28.25	25.37	61.55
▲ 8.35	▲ 1.18	▲ 31.71	0.13	0.19	▲ 0.59	0.17	0.17	0.01	▲ 2.76	▲ 0.44	▲ 29.98
2,137	1,872	265	1.21	1.05	10.17	0.76	0.68	3.75	34.40	30.59	250.00
2,266	1,975	291	1.36	1.18	14.92	0.93	0.84	4.16	36.67	32.35	354.65
6.04	5.50	9.81	0.15	0.13	4.75	0.17	0.16	0.41	2.27	1.76	104.65
3,622	3,274	348	1.28	1.11	14.11	0.82	0.72	12.49	46.09	42.24	341.75
3,382	3,075	307	1.25	1.13	12.44	0.90	0.81	12.73	46.55	42.43	425.00
▲ 6.63	▲ 6.08	▲ 11.78	▲ 0.03	0.02	▲ 1.67	0.08	0.09	0.24	0.46	0.19	83.25
31,349	26,106	5,243	1.14	0.98	6.45	0.69	0.59	6.16	38.57	33.07	214.44
30,792	26,617	4,175	1.38	1.21	6.46	0.91	0.80	7.67	41.07	36.51	181.50
▲ 1.78	1.96	▲ 20.37	0.24	0.23	0.01	0.22	0.21	1.51	2.50	3.44	▲ 32.94

項目 年度・月		充足率 ⑩/① (%)			新規求職者に占める ⑭受給者の割合 ④/③(%)	有効求職者に占める ⑮受給者の割合 ⑦/⑥(%)	⑯受給者の 就職率 ⑭/④(%)	中高年齢求職者の就職率 ⑮/⑤ (%)		
		一般	常用	臨・時 季・節				一般	常用	臨・時 季・節
23	4	41.71	43.12	33.20	35.34	34.14	14.97	21.83	20.66	33.59
	24	34.98	38.47	17.77	34.37	34.16	20.88	28.13	27.75	31.94
対前年同月比		▲ 6.73	▲ 4.65	▲ 15.43	▲ 0.97	0.02	5.91	6.30	7.09	▲ 1.65
23	5	37.56	40.66	25.56	27.65	37.18	31.38	31.99	28.97	65.60
	24	33.97	35.88	25.08	27.10	36.29	36.75	40.79	37.27	77.06
対前年同月比		▲ 3.59	▲ 4.78	▲ 0.48	▲ 0.55	▲ 0.89	5.37	8.80	8.30	11.46
23	6	36.66	36.44	37.55	27.47	39.44	36.91	38.04	29.19	271.26
	24	31.60	31.80	30.44	24.83	38.20	43.91	42.57	37.15	131.40
対前年同月比		▲ 5.06	▲ 4.64	▲ 7.11	▲ 2.64	▲ 1.24	7.00	4.53	7.96	▲ 139.86
23	7	33.42	32.18	39.04	28.44	40.84	36.78	38.23	26.91	1650.00
	24	26.69	26.39	28.44	26.11	39.63	40.82	42.44	35.24	500.00
対前年同月比		▲ 6.73	▲ 5.79	▲ 10.60	▲ 2.33	▲ 1.21	4.04	4.21	8.33	▲ 1150.00
23	8	30.52	29.02	39.13	26.34	41.28	38.72	39.53	30.35	1144.44
	24	25.59	26.15	22.71	25.34	39.57	37.93	41.68	34.80	700.00
対前年同月比		▲ 4.93	▲ 2.87	▲ 16.42	▲ 1.00	▲ 1.71	▲ 0.79	2.15	4.45	▲ 444.44
23	9	31.23	31.51	29.75	24.25	39.47	41.36	37.14	29.87	275.36
	24	26.76	26.88	26.02	21.84	37.27	43.48	40.90	34.87	228.13
対前年同月比		▲ 4.47	▲ 4.63	▲ 3.73	▲ 2.41	▲ 2.20	2.12	3.76	5.00	▲ 47.23
23	10	33.11	32.66	35.24	27.22	38.76	36.61	39.28	30.05	369.84
	24	27.66	27.01	32.27	25.21	36.48	36.99	39.38	32.67	269.12
対前年同月比		▲ 5.45	▲ 5.65	▲ 2.97	▲ 2.01	▲ 2.28	0.38	0.10	2.62	▲ 100.72
23	11	32.32	33.28	28.51	24.90	38.56	40.96	40.22	32.52	194.90
	24	30.42	32.01	23.20	30.51	37.14	32.95	35.43	31.15	121.10
対前年同月比		▲ 1.90	▲ 1.27	▲ 5.31	5.61	▲ 1.42	▲ 8.01	▲ 4.79	▲ 1.37	▲ 73.80
23	12	31.07	29.38	38.22	23.54	37.97	40.97	33.38	29.44	54.17
	24	26.70	25.08	35.88	24.63	38.00	38.98	33.28	30.52	46.89
対前年同月比		▲ 4.37	▲ 4.30	▲ 2.34	1.09	0.03	▲ 1.99	▲ 0.10	1.08	▲ 7.28
23	1	25.90	24.10	34.24	23.98	36.58	28.75	24.47	21.62	41.01
	24	20.98	19.76	29.58	25.64	37.95	26.89	23.60	22.28	31.62
対前年同月比		▲ 4.92	▲ 4.34	▲ 4.66	1.66	1.37	▲ 1.86	▲ 0.87	0.66	▲ 9.39
23	2	27.47	28.19	23.27	21.67	35.71	34.57	30.14	26.24	148.53
	24	25.96	26.53	22.68	20.85	36.09	39.67	32.37	28.75	166.10
対前年同月比		▲ 1.51	▲ 1.66	▲ 0.59	▲ 0.82	0.38	5.10	2.23	2.51	17.57
23	3	35.34	37.23	23.95	17.78	32.24	49.09	42.05	38.35	221.05
	24	36.33	36.99	30.85	20.40	34.06	47.76	43.31	39.96	243.48
対前年同月比		0.99	▲ 0.24	6.90	2.62	1.82	▲ 1.33	1.26	1.61	22.43
23	合	32.96	33.11	32.22	26.03	37.66	33.72	33.85	28.37	120.31
	24	28.97	29.38	26.61	25.79	37.00	35.64	36.41	32.58	94.61
対前年度比		▲ 3.99	▲ 3.73	▲ 5.61	▲ 0.24	▲ 0.66	1.92	2.56	4.21	▲ 25.70

新規求職者に占める中高年齢者の割合⑤/③ (%)			【参考】有効ベースでの率 (%)									
			就職率⑪ / ⑥			充足率⑩ / ②			保受給者の就職率⑭/⑦	中高年齢求職者の就職率⑮/⑧		
一般	常用	臨時・季節	一般	常用	臨時・季節	一般	常用	臨時・季節			一般	常用
41.88	39.95	81.53	9.61	8.70	50.60	18.81	19.04	17.16	5.09	7.15	6.41	25.75
42.20	40.34	79.01	11.41	10.60	52.57	14.63	15.65	8.63	6.54	8.83	8.20	26.95
0.32	0.39	▲ 2.52	1.80	1.90	1.97	▲ 4.18	▲ 3.39	▲ 8.53	1.45	1.68	1.79	1.20
35.37	33.64	82.26	9.15	8.04	53.40	17.46	17.88	15.27	5.70	6.55	5.71	23.71
36.71	34.82	83.52	10.77	9.56	65.94	13.25	13.66	11.05	6.63	8.66	7.51	36.92
1.34	1.18	1.26	1.62	1.52	12.54	▲ 4.21	▲ 4.22	▲ 4.22	0.93	2.11	1.80	13.21
35.74	35.06	73.11	9.61	7.75	142.50	16.05	15.51	18.59	5.90	7.44	5.65	76.13
35.58	34.41	80.67	11.04	9.50	126.87	12.52	12.76	11.27	6.59	8.48	7.15	63.10
▲ 0.16	▲ 0.65	7.56	1.43	1.75	▲ 15.63	▲ 3.53	▲ 2.75	▲ 7.32	0.69	1.04	1.50	▲ 13.03
36.31	36.29	40.00	9.78	7.77	320.90	14.87	14.14	18.41	5.88	7.59	5.36	253.85
35.17	34.91	65.96	10.63	9.05	192.79	11.22	11.04	12.24	6.31	8.54	7.09	103.33
▲ 1.14	▲ 1.38	25.96	0.85	1.28	▲ 128.11	▲ 3.65	▲ 3.10	▲ 6.17	0.43	0.95	1.73	▲ 150.52
34.14	34.07	45.00	9.41	7.68	424.32	13.17	12.45	17.46	5.91	7.69	5.88	396.15
34.29	34.17	51.28	9.99	8.54	330.19	9.83	9.79	10.05	5.84	8.46	7.03	250.00
0.15	0.10	6.28	0.58	0.86	▲ 94.13	▲ 3.34	▲ 2.66	▲ 7.41	▲ 0.07	0.77	1.15	▲ 146.15
34.24	33.69	74.19	10.40	8.82	262.87	13.81	13.51	15.80	6.45	7.75	6.10	182.69
33.81	33.16	86.49	10.84	9.35	264.23	10.43	10.43	10.47	6.62	8.92	7.44	164.04
▲ 0.43	▲ 0.53	12.30	0.44	0.53	1.36	▲ 3.38	▲ 3.08	▲ 5.33	0.17	1.17	1.34	▲ 18.65
35.44	34.86	86.30	10.28	8.45	262.50	13.36	12.69	17.37	6.34	8.28	6.24	167.63
37.01	36.39	88.31	11.45	9.83	223.20	11.21	10.96	12.94	6.94	9.79	8.01	130.71
1.57	1.53	2.01	1.17	1.38	▲ 39.30	▲ 2.15	▲ 1.73	▲ 4.43	0.60	1.51	1.77	▲ 36.92
34.95	34.17	64.90	9.89	8.17	180.39	12.44	12.20	13.73	6.13	7.87	6.16	111.70
38.54	37.68	70.78	10.88	9.39	153.09	10.84	10.81	11.02	6.83	8.43	7.19	72.93
3.59	3.51	5.88	0.99	1.22	▲ 27.30	▲ 1.60	▲ 1.39	▲ 2.71	0.70	0.56	1.03	▲ 38.77
38.66	35.77	67.33	9.09	7.15	76.79	11.51	10.50	16.78	5.74	6.91	5.36	40.63
38.54	35.39	68.80	9.45	7.77	68.29	9.49	8.82	13.53	5.67	6.85	5.47	36.30
▲ 0.12	▲ 0.38	1.47	0.36	0.62	▲ 8.50	▲ 2.02	▲ 1.68	▲ 3.25	▲ 0.07	▲ 0.06	0.11	▲ 4.33
36.75	34.05	68.11	8.78	7.03	48.29	11.33	10.16	18.12	5.34	6.04	4.88	22.37
36.70	34.23	65.26	8.72	7.53	35.61	9.09	8.53	13.21	5.61	6.36	5.52	18.00
▲ 0.05	0.18	▲ 2.85	▲ 0.06	0.50	▲ 12.68	▲ 2.24	▲ 1.63	▲ 4.91	0.27	0.32	0.64	▲ 4.37
33.15	32.66	60.71	8.97	8.06	41.06	11.33	11.48	10.36	5.47	6.41	5.65	22.49
34.96	34.50	68.60	9.82	8.78	48.18	10.20	10.08	11.05	6.13	7.34	6.62	24.02
1.81	1.84	7.89	0.85	0.72	7.12	▲ 1.13	▲ 1.40	0.69	0.66	0.93	0.97	1.53
35.16	34.89	55.34	13.70	12.51	143.67	16.32	17.11	11.37	8.05	11.08	10.03	90.65
37.52	37.30	57.50	13.44	12.22	169.15	14.52	14.83	12.00	8.26	11.47	10.53	90.32
2.36	2.41	2.16	▲ 0.26	▲ 0.29	25.48	▲ 1.80	▲ 2.28	0.63	0.21	0.39	0.50	▲ 0.33
36.19	35.10	71.08	9.90	8.37	100.67	14.10	13.80	15.84	5.98	7.55	6.12	58.07
36.95	35.79	72.64	10.75	9.41	92.23	11.45	11.45	11.39	6.50	8.54	7.37	50.27
0.76	0.69	1.56	0.85	1.04	▲ 8.44	▲ 2.65	▲ 2.35	▲ 4.45	0.52	0.99	1.25	▲ 7.80

2 職業紹介状況

(1) 求人(パートタイムを除く)

項目 年度・月別 安定所別	① 新規求人数			② 有効求人数		
	一般	常用	臨時・季節	一般	常用	臨時・季節
平成23年度	60,205	50,120	10,085	139,746	118,753	20,993
平成24年度	64,553	55,738	8,815	162,719	141,975	20,744
平成24年4月	5,463	4,670	793	13,134	11,323	1,811
5月	4,997	4,390	607	13,019	11,395	1,624
6月	5,441	4,606	835	13,088	11,302	1,786
7月	5,779	4,921	858	13,625	11,738	1,887
8月	5,672	4,594	1,078	14,477	12,142	2,335
9月	5,602	4,833	769	14,597	12,442	2,155
10月	5,838	5,118	720	14,442	12,566	1,876
11月	4,618	4,008	610	13,476	11,843	1,633
12月	4,566	3,968	598	12,533	11,069	1,464
平成25年1月	5,750	5,114	636	12,920	11,544	1,376
2月	5,185	4,511	674	13,408	12,010	1,398
3月	5,642	5,005	637	14,000	12,601	1,399
山形	25,086	21,486	3,600	63,935	54,901	9,034
米沢	8,215	7,025	1,190	20,052	17,874	2,178
酒田	7,916	7,041	875	19,509	17,580	1,929
鶴岡	7,125	6,309	816	17,969	16,078	1,891
新庄	4,016	3,630	386	10,149	9,343	806
長井	2,931	2,685	246	7,665	6,961	704
村山	5,319	4,096	1,223	13,530	10,502	3,028
寒河江	3,945	3,466	479	9,910	8,736	1,174

(2) 求職(パートタイムを除く)

③ 新規求職申込件数								
一 般			常 用			臨 時・季 節		
計	男	女	計	男	女	計	男	女
62,580	33,834	28,644	60,253	32,043	28,109	2,327	1,791	535
58,436	31,000	27,360	56,202	29,310	26,817	2,234	1,690	543
6,392	3,365	3,021	5,984	3,091	2,887	408	274	134
4,937	2,738	2,190	4,690	2,524	2,157	247	214	33
4,490	2,434	2,053	4,345	2,325	2,017	145	109	36
4,345	2,369	1,968	4,315	2,349	1,958	30	20	10
4,304	2,294	2,000	4,282	2,279	1,993	22	15	7
4,455	2,338	2,108	4,396	2,281	2,106	59	57	2
4,800	2,565	2,229	4,733	2,508	2,219	67	57	10
4,587	2,456	2,127	4,463	2,374	2,085	124	82	42
3,952	2,130	1,819	3,495	1,831	1,661	457	299	158
5,630	3,017	2,606	5,092	2,563	2,523	538	454	83
4,924	2,440	2,478	4,850	2,378	2,466	74	62	12
5,620	2,854	2,761	5,557	2,807	2,745	63	47	16
21,036	10,809	10,191	20,750	10,621	10,094	286	188	97
8,042	4,106	3,918	7,906	4,018	3,870	136	88	48
7,040	3,827	3,208	6,726	3,561	3,160	314	266	48
6,987	3,844	3,136	6,543	3,507	3,029	444	337	107
4,159	2,303	1,852	3,715	1,921	1,790	444	382	62
2,735	1,494	1,240	2,642	1,424	1,217	93	70	23
4,581	2,506	2,072	4,181	2,211	1,967	400	295	105
3,856	2,111	1,743	3,739	2,047	1,690	117	64	53

(注) 求職申込書における「性別」欄の記載が任意となったことに伴い、平成16年11月から男女別の合計は全体の値と必ずしも一致しない。

項目 年度・月別 安定所別	④ 月 間 有 効 求 職 者 数								
	一 般			常 用			臨 時 ・ 季 節		
	計	男	女	計	男	女	計	男	女
平成23年度	244,121	137,496	106,146	239,340	133,818	105,049	4,781	3,678	1,097
平成24年度	221,110	120,390	100,435	216,832	117,183	99,366	4,278	3,207	1,069
平成24年4月	21,140	11,448	9,664	20,638	11,095	9,515	502	353	149
5月	20,581	11,343	9,207	20,027	10,939	9,057	554	404	150
6月	18,784	10,381	8,382	18,481	10,142	8,318	303	239	64
7月	18,016	9,858	8,133	17,843	9,736	8,082	173	122	51
8月	17,518	9,573	7,914	17,452	9,527	7,894	66	46	20
9月	17,348	9,444	7,875	17,256	9,367	7,860	92	77	15
10月	17,620	9,586	8,009	17,476	9,460	7,991	144	126	18
11月	17,516	9,555	7,940	17,323	9,413	7,889	193	142	51
12月	16,805	9,177	7,612	16,222	8,799	7,407	583	378	205
平成25年1月	17,788	9,770	7,999	16,859	9,062	7,779	929	708	220
2月	18,405	9,942	8,443	17,818	9,447	8,352	587	495	91
3月	19,589	10,313	9,257	19,437	10,196	9,222	152	117	35
山 形	79,588	42,317	37,150	78,961	41,898	36,944	627	419	206
米 沢	32,179	16,976	15,143	31,915	16,803	15,052	264	173	91
酒 田	27,003	15,066	11,926	26,359	14,517	11,831	644	549	95
鶴 岡	25,297	14,096	11,177	24,387	13,401	10,962	910	695	215
新 庄	14,589	8,032	6,527	13,975	7,513	6,432	614	519	95
長 井	11,075	6,259	4,811	10,885	6,116	4,764	190	143	47
村 山	17,015	9,454	7,532	16,242	8,886	7,327	773	568	205
寒 河 江	14,364	8,190	6,169	14,108	8,049	6,054	256	141	115

(注) 求職申込書における「性別」欄の記載が任意となったことに伴い、平成16年11月から男女別の合計は全体の値と必ずしも一致しない。

(3) 紹介(パートタイムを除く)

⑤ 紹介件数									⑥ ⑤のうち雇用保険受給者(一般)	
一 般			常 用			臨 時・季 節			全数	うち女
計	男	女	計	男	女	計	男	女		
107,217	60,235	46,843	97,336	54,674	42,533	9,881	5,561	4,310	26,687	11,199
97,153	52,419	44,655	89,309	48,479	40,758	7,844	3,940	3,897	22,313	10,220
9,856	5,339	4,504	9,245	4,972	4,260	611	367	244	2,034	928
8,963	4,945	4,014	8,318	4,599	3,715	645	346	299	2,124	1,006
7,907	4,514	3,387	7,260	4,178	3,076	647	336	311	1,979	927
7,709	4,240	3,466	7,174	3,933	3,238	535	307	228	1,983	949
7,145	3,913	3,221	6,525	3,547	2,970	620	366	251	1,705	812
7,463	4,045	3,406	6,842	3,714	3,118	621	331	288	1,667	777
7,829	4,438	3,386	7,199	4,095	3,099	630	343	287	1,786	813
7,260	3,985	3,270	6,613	3,631	2,977	647	354	293	1,778	788
5,791	3,256	2,531	5,140	2,936	2,200	651	320	331	1,388	576
7,891	4,113	3,770	7,123	3,797	3,320	768	316	450	1,817	805
8,632	4,258	4,372	7,901	3,980	3,919	731	278	453	1,914	883
10,707	5,373	5,328	9,969	5,097	4,866	738	276	462	2,138	956
37,540	20,187	17,310	34,970	18,955	15,973	2,570	1,232	1,337	8,616	3,978
14,548	7,801	6,729	13,322	7,180	6,126	1,226	621	603	3,059	1,418
12,368	6,669	5,695	11,429	6,176	5,251	939	493	444	3,190	1,465
10,180	5,465	4,706	9,360	4,975	4,377	820	490	329	2,492	1,162
5,380	2,818	2,562	4,723	2,490	2,233	657	328	329	1,016	479
4,214	2,310	1,904	3,758	2,098	1,660	456	212	244	1,075	488
6,737	3,645	3,089	6,048	3,333	2,713	689	312	376	1,429	636
6,186	3,524	2,660	5,699	3,272	2,425	487	252	235	1,436	594

(注) 求職申込書における「性別」欄の記載が任意となったことに伴い、平成16年11月から男女別の合計は全体の値と必ずしも一致しない。

(4)就職 (パートタイムを除く)

項目 年度・月別 安定所別	⑦ 就 職 件 数									⑧ ⑦うち他県への就職件数		
	一 般			常 用			臨時・季節			一 般	常 用	臨時・季節
	計	男	女	計	男	女	計	男	女			
平成23年度	21,613	11,650	9,926	18,353	9,734	8,589	3,260	1,916	1,337	1,291	1,156	135
平成24年度	21,170	11,389	9,761	18,747	10,072	8,662	2,423	1,317	1,099	1,477	1,336	141
平成24年4月	2,175	1,138	1,035	2,011	1,042	967	164	96	68	111	103	8
5月	2,003	1,090	910	1,795	961	831	208	129	79	113	108	5
6月	1,894	1,121	773	1,682	998	684	212	123	89	127	114	13
7月	1,657	930	727	1,454	798	656	203	132	71	103	96	7
8月	1,571	896	672	1,349	774	575	222	122	97	106	92	14
9月	1,720	915	802	1,502	792	709	218	123	93	123	110	13
10月	1,763	967	794	1,529	820	707	234	147	87	111	101	10
11月	1,725	954	770	1,516	834	681	209	120	89	138	117	21
12月	1,337	702	635	1,159	622	537	178	80	98	114	107	7
平成25年1月	1,358	715	641	1,169	635	533	189	80	108	119	109	10
2月	1,615	847	765	1,434	772	660	181	75	105	147	133	14
3月	2,352	1,114	1,237	2,147	1,024	1,122	205	90	115	165	146	19
山 形	6,875	3,661	3,208	6,224	3,339	2,880	651	322	328	615	570	45
米 沢	3,130	1,615	1,509	2,780	1,442	1,334	350	173	175	227	209	18
酒 田	2,684	1,541	1,141	2,370	1,330	1,040	314	211	101	139	132	7
鶴 岡	2,539	1,378	1,157	2,219	1,179	1,037	320	199	120	137	121	16
新 庄	1,712	907	805	1,444	763	681	268	144	124	112	87	25
長 井	1,144	608	536	1,000	539	461	144	69	75	60	52	8
村 山	1,562	859	701	1,373	759	613	189	100	88	97	88	9
寒 河 江	1,524	820	704	1,337	721	616	187	99	88	90	77	13

⑨ ⑦の一般うち雇用保険受給者			
全 数		うち他県へ	
一 般	うち女	一 般	うち女
5,495	2,502	341	120
5,296	2,496	403	162
494	234	20	6
520	260	38	14
483	211	31	12
442	205	35	23
400	176	23	9
429	220	24	14
445	214	35	17
447	211	41	17
337	163	28	8
365	165	37	14
404	181	38	8
530	256	53	20
1,720	818	170	63
686	329	63	29
726	322	36	13
681	331	36	11
371	167	18	7
329	163	27	13
378	179	26	18
405	187	27	8

(5) 充足(パートタイムを除く)

項目 年度・月別 安定所別	⑩ 充 足 数			⑪ ⑩のうち他県 からの充足	
	一 般	常 用	臨時・季節	一 般	常 用
				一 般	常 用
平成23年度	21,218	18,048	3,170	1,087	1,014
平成24年度	20,587	18,268	2,319	956	906
平成24年4月	2,167	2,008	159	105	101
5月	1,966	1,757	209	93	86
6月	1,842	1,642	200	90	89
7月	1,607	1,408	199	64	61
8月	1,517	1,308	209	60	56
9月	1,683	1,477	206	102	100
10月	1,723	1,497	226	79	77
11月	1,659	1,468	191	91	85
12月	1,266	1,093	173	55	52
平成25年1月	1,292	1,108	184	53	47
2月	1,559	1,387	172	80	74
3月	2,306	2,115	191	84	78
山 形	7,045	6,333	712	363	343
米 沢	3,001	2,690	311	138	131
酒 田	2,679	2,388	291	154	145
鶴 岡	2,508	2,192	316	87	86
新 庄	1,463	1,255	208	49	45
長 井	942	849	93	59	54
村 山	1,452	1,238	214	53	51
寒河江	1,497	1,323	174	53	51

(6) パートタイム

項目 年度・月別 安定所別	新規求人数			有効求人数			新規求職申込件数					
	常用的 パートタイム	臨時的 パートタイム	計	常用的 パートタイム	臨時的 パートタイム	計	常用的 パートタイム	臨時的 パートタイム	計	うち女		
	常用的 パートタイム	臨時的 パートタイム	計	常用的 パートタイム	臨時的 パートタイム	計	常用的 パートタイム	臨時的 パートタイム	計	常用的 パートタイム	臨時的 パートタイム	計
平成23年度	28,727	6,186	34,913	70,431	12,103	82,534	20,379	194	20,573	16,871	117	16,988
平成24年度	34,850	6,873	41,723	90,417	15,897	106,314	18,583	193	18,776	15,415	101	15,516
平成24年4月	2,918	743	3,661	7,333	1,351	8,684	2,412	16	2,428	1,989	9	1,998
5月	2,680	916	3,596	7,181	1,834	9,015	1,775	14	1,789	1,488	4	1,492
6月	2,805	492	3,297	7,171	1,799	8,970	1,421	5	1,426	1,175	4	1,179
7月	3,096	517	3,613	7,420	1,307	8,727	1,334	17	1,351	1,131	9	1,140
8月	2,798	366	3,164	7,599	930	8,529	1,319	17	1,336	1,119	10	1,129
9月	3,079	526	3,605	7,957	1,065	9,022	1,606	15	1,621	1,355	11	1,366
10月	3,290	467	3,757	8,152	1,083	9,235	1,667	10	1,677	1,372	5	1,377
11月	2,614	851	3,465	7,761	1,444	9,205	1,323	30	1,353	1,062	10	1,072
12月	2,415	528	2,943	7,077	1,522	8,599	995	11	1,006	823	7	830
平成25年1月	2,913	500	3,413	7,052	1,167	8,219	1,463	29	1,492	1,204	15	1,219
2月	2,934	609	3,543	7,582	1,235	8,817	1,472	12	1,484	1,208	8	1,216
3月	3,308	358	3,666	8,132	1,160	9,292	1,796	17	1,813	1,489	9	1,498
山形	14,487	3,472	17,959	37,954	8,529	46,483	7,537	42	7,579	6,318	25	6,343
米沢	3,660	500	4,160	9,334	939	10,273	2,468	30	2,498	1,993	23	2,016
酒田	5,342	748	6,090	14,144	1,570	15,714	2,119	14	2,133	1,789	7	1,796
鶴岡	4,288	901	5,189	10,887	1,904	12,791	2,211	35	2,246	1,787	10	1,797
新庄	2,147	286	2,433	5,504	528	6,032	1,026	6	1,032	877	1	878
長井	896	156	1,052	2,352	342	2,694	626	2	628	519	0	519
村山	2,388	467	2,855	5,927	1,237	7,164	1,377	15	1,392	1,140	9	1,149
寒河江	1,642	343	1,985	4,315	848	5,163	1,219	49	1,268	992	26	1,018

月間有効求職者						紹介件数			就職件数		
常用的 パートタイム	臨時的 パートタイム	計	うち女			常用的 パートタイム	臨時的 パートタイム	計	常用的 パートタイム	臨時的 パートタイム	計
			常用的 パートタイム	臨時的 パートタイム	計						
79,399	589	79,988	64,787	374	65,161	31,668	6,183	37,851	8,316	2,146	10,462
73,454	498	73,952	59,766	304	60,070	29,347	5,864	35,211	8,556	1,982	10,538
7,143	42	7,185	5,842	31	5,873	3,119	422	3,541	934	122	1,056
7,208	39	7,247	5,870	23	5,893	2,625	569	3,194	810	183	993
6,794	32	6,826	5,571	19	5,590	2,492	495	2,987	720	213	933
6,216	35	6,251	5,122	21	5,143	2,349	435	2,784	724	198	922
5,882	40	5,922	4,862	26	4,888	2,007	416	2,423	643	128	771
6,000	45	6,045	4,965	35	5,000	2,537	440	2,977	672	144	816
6,186	37	6,223	5,065	25	5,090	2,670	534	3,204	796	170	966
5,954	50	6,004	4,818	21	4,839	2,100	524	2,624	670	163	833
5,249	32	5,281	4,213	20	4,233	1,371	645	2,016	509	242	751
5,234	51	5,285	4,181	29	4,210	2,044	446	2,490	494	160	654
5,486	46	5,532	4,364	26	4,390	2,607	452	3,059	611	124	735
6,102	49	6,151	4,893	28	4,921	3,426	486	3,912	973	135	1,108
29,182	104	29,286	24,085	67	24,152	10,860	2,351	13,211	2,849	675	3,524
10,053	92	10,145	7,907	68	7,975	4,397	814	5,211	1,180	247	1,427
8,715	36	8,751	7,139	17	7,156	3,934	897	4,831	1,154	307	1,461
8,369	73	8,442	6,737	37	6,774	3,565	714	4,279	1,118	297	1,415
4,041	9	4,050	3,455	2	3,457	1,961	315	2,276	724	148	872
2,946	8	2,954	2,367	2	2,369	972	218	1,190	333	89	422
5,193	37	5,230	4,131	29	4,160	2,047	312	2,359	650	131	781
4,955	139	5,094	3,945	82	4,027	1,611	243	1,854	548	88	636

3 産業別・規模別新規求人状況（月別）〔一般・常用〕（パートタイムを含む）

産業・規模別		月別		平成24年4月		5月		6月		7月		8月	
		一般	うち常用	一般	うち常用	一般	うち常用	一般	うち常用	一般	うち常用	一般	うち常用
産 業 別	A, B 農, 林, 漁業(01～04)	193	79	212	82	177	68	191	56	130	61		
	C 鉱業, 採石業, 砂利採取業(05)	13	13	1	1	5	5	14	14	4	4		
	D 建設業(06～08)	844	773	822	780	935	838	986	906	821	750		
	06 総合工事業	565	516	537	503	602	526	645	598	481	425		
	E 製造業(09～32)	948	837	921	819	976	888	1,095	909	1,163	997		
	09 食料品製造業	280	231	278	227	234	213	256	187	360	273		
	10 飲料・たばこ・飼料製造業	4	4	17	15	8	8	18	6	6	5		
	11 繊維工業	134	132	131	125	137	136	142	139	137	131		
	12 木材・木製品製造業(家具を除く)	41	39	11	9	23	23	26	26	3	3		
	13 家具・装備品製造業	14	14	24	24	13	13	23	23	32	32		
	14 パルプ・紙・紙加工品製造業	16	13	19	19	13	13	21	18	21	21		
	15 印刷・同関連業	17	17	39	35	26	21	19	19	16	16		
	16 化学工業	12	12	6	6	29	29	43	43	14	13		
	17 石油製品・石炭製品製造業	0	0	0	0	1	1	0	0	0	0		
	18 プラスチック製品製造業(別掲を除く)	42	42	18	17	38	38	37	35	23	21		
	19 ゴム製品製造業	0	0	0	0	1	1	0	0	0	0		
	21 窯業・土石製品製造業	15	13	28	25	22	19	28	24	39	37		
	22 鉄鋼業	6	6	5	5	2	1	6	6	8	8		
	23 非鉄金属製造業	9	9	12	11	16	15	5	2	9	8		
	24 金属製品製造業	31	29	54	52	71	70	57	57	56	51		
	25 はん用機械器具製造業	27	26	40	38	48	46	44	44	39	37		
	26 生産用機械器具製造業	65	57	62	55	70	59	62	53	57	51		
	27 業務用機械器具製造業	13	6	20	17	16	8	39	22	25	15		
	28 電子部品・デバイス・電子回路製造業	66	54	27	23	53	46	57	34	73	61		
	29 電気機械器具製造業	78	66	54	44	42	38	80	59	122	104		
	30 情報通信機械器具製造業	36	31	25	25	47	47	79	69	69	66		
	31 輸送用機械器具製造業	26	21	16	15	34	23	40	30	21	14		
	20,32 その他の製造業	16	15	35	32	22	20	13	13	33	30		
	F 電気・ガス・熱供給・水道業(33～36)	8	4	6	1	10	2	11	5	12	2		
	G 情報通信業(37～41)	85	83	64	43	63	57	67	66	63	52		
	H 運輸業, 郵便業(42～49)	502	336	523	339	376	302	496	358	410	324		
I 卸売業, 小売業(50～61)	1,706	1,432	1,535	1,364	1,412	1,309	1,707	1,574	1,578	1,407			
50～55 卸売業	277	231	344	277	235	199	266	240	293	200			
56～61 小売業	1,429	1,201	1,191	1,087	1,177	1,110	1,441	1,334	1,285	1,207			
J 金融業, 保険業(62～67)	117	116	97	86	106	101	116	114	121	115			
K 不動産業, 物品賃貸業(68～70)	66	66	54	49	60	51	88	86	71	64			
L 学術研究, 専門・技術サービス業(71～74)	140	125	102	85	141	133	130	115	97	90			
M 宿泊業, 飲食サービス業(75～77)	805	780	747	729	926	879	872	826	708	693			
75 宿泊業	189	174	213	202	232	220	238	206	235	224			
76 飲食店	578	568	494	487	475	445	574	561	421	418			
N 生活関連サービス業, 娯楽業(78～80)	529	516	442	434	460	445	497	489	470	463			
O 教育, 学習支援業(81, 82)	120	119	88	81	134	112	115	94	100	97			
P 医療, 福祉(83～85)	1,313	1,265	1,132	1,083	1,181	1,128	1,400	1,363	1,192	1,155			
83 医療業	605	576	451	433	408	396	568	548	449	433			
84 保健衛生	12	11	13	11	4	4	14	14	8	6			
85 社会保険・社会福祉・介護事業	696	678	668	639	769	728	818	801	735	716			
Q 複合サービス事業(86, 87)	366	101	379	69	71	43	242	178	167	82			
R サービス業(他に分類されないもの)(88～96)	1,224	822	1,287	875	1,560	936	1,237	769	1,628	950			
91 職業紹介・労働者派遣業	648	291	708	358	825	322	722	327	1,047	405			
92 その他の事業サービス業	330	296	449	396	567	473	329	280	448	420			
S, T 公務(他に分類されるものを除く)・その他(97,98,99)	145	121	181	150	145	114	128	95	101	86			
合計	9,124	7,588	8,593	7,070	8,738	7,411	9,392	8,017	8,836	7,392			
企業規模	4人以下	803	680	779	629	821	703	870	717	685	602		
	5～29人	2,476	2,284	2,377	2,156	2,383	2,165	2,593	2,361	2,510	2,320		
	30～99人	1,737	1,604	1,715	1,555	1,921	1,705	1,959	1,782	1,886	1,586		
	100～299人	1,392	994	1,169	958	1,281	1,113	1,265	1,062	1,379	1,146		
	300～499人	583	544	375	333	409	342	646	567	525	397		
	500～999人	489	307	409	294	379	279	526	360	470	339		
1000人以上	1,644	1,175	1,769	1,145	1,544	1,104	1,533	1,168	1,381	1,002			
事業所規模	4人以下	1,823	1,440	1,660	1,312	1,690	1,444	1,774	1,525	1,641	1,286		
	5～29人	3,573	3,206	3,728	3,237	3,753	3,336	3,797	3,454	3,799	3,409		
	30～99人	2,126	1,838	2,107	1,776	2,113	1,769	2,353	1,990	2,064	1,756		
	100～299人	1,121	670	656	503	908	662	996	619	946	637		
	300～499人	401	365	337	143	158	97	344	308	300	225		
	500～999人	64	53	57	52	92	81	91	85	50	44		
1000人以上	16	16	48	47	24	22	37	36	36	35			

9 月		10 月		11 月		12 月		1 月		2 月		3 月	
一般	うち常用	一般	うち常用	一般	うち常用	一般	うち常用	一般	うち常用	一般	うち常用	一般	うち常用
122	63	62	43	48	46	50	36	52	51	81	48	175	126
4	4	16	16	8	8	3	3	13	13	7	7	10	10
949	877	1,055	957	730	665	791	739	914	871	784	748	856	821
593	547	726	656	394	365	504	467	590	562	453	443	493	466
1,033	867	1,030	862	862	737	715	637	892	797	794	704	922	859
314	246	349	259	296	214	209	157	272	213	231	184	238	202
23	6	25	8	2	0	5	4	6	4	8	8	14	14
138	136	179	161	125	121	133	131	151	148	128	128	149	149
22	21	31	30	7	7	16	16	29	29	12	12	14	14
11	11	19	19	29	29	13	13	17	17	22	22	17	17
25	23	12	11	16	16	10	10	18	18	9	9	19	18
27	26	22	18	11	8	23	20	15	15	17	11	22	22
17	17	14	14	5	5	12	12	11	10	25	25	11	11
0	0	0	0	0	0	1	1	0	0	0	0	0	0
20	18	32	31	16	14	24	20	16	16	35	35	20	16
1	1	0	0	0	0	0	0	1	1	0	0	0	0
24	20	23	12	14	11	18	15	25	25	17	14	44	42
6	5	7	4	10	7	2	2	2	2	8	8	6	6
5	4	5	3	4	4	1	1	9	7	2	2	8	7
43	30	46	43	41	38	35	35	57	57	33	27	38	38
36	34	39	39	26	26	18	18	24	23	31	29	24	24
72	72	67	59	48	40	52	50	43	42	29	27	69	68
16	16	22	18	11	9	19	14	10	3	13	8	15	11
88	61	43	42	70	63	41	39	38	36	46	35	33	31
74	59	41	39	28	25	40	39	52	48	73	69	53	52
22	22	28	28	71	71	15	15	31	27	23	22	44	33
33	23	13	13	12	12	10	9	24	15	13	13	18	18
16	16	13	11	20	17	18	16	41	41	19	16	66	66
8	3	14	3	15	0	13	0	25	4	16	2	8	2
66	58	60	56	56	39	50	44	83	78	44	40	57	51
378	310	573	410	488	294	337	290	450	341	634	414	404	362
1,744	1,556	1,870	1,692	1,579	1,329	1,314	1,099	1,759	1,426	1,621	1,402	1,517	1,401
303	234	265	223	270	212	178	145	272	244	260	236	277	238
1,441	1,322	1,605	1,469	1,309	1,117	1,136	954	1,487	1,182	1,361	1,166	1,240	1,163
94	89	136	135	103	99	108	103	115	112	100	97	111	99
84	76	100	99	82	80	77	72	85	83	86	79	74	72
142	128	159	146	94	86	115	99	150	145	140	130	138	131
1,060	1,014	876	857	685	667	883	838	777	763	728	713	1,041	996
264	250	266	254	229	217	236	217	220	213	212	200	240	232
651	626	577	571	384	380	462	442	533	527	432	429	624	593
459	445	532	528	467	462	422	404	568	564	456	450	504	482
116	108	138	126	130	101	131	107	182	147	135	122	205	193
1,369	1,325	1,478	1,449	1,179	1,149	1,106	1,044	1,734	1,669	1,397	1,320	1,358	1,278
440	423	580	569	408	396	370	339	694	671	523	490	432	397
0	0	5	5	0	0	2	1	7	7	31	31	30	30
929	902	893	875	771	753	734	704	1,033	991	843	799	896	851
161	49	142	83	231	70	74	59	72	55	117	75	93	86
1,224	784	1,177	806	1,085	707	987	679	976	699	1,175	760	1,377	963
602	215	598	295	591	251	408	131	377	159	521	196	648	261
478	449	379	330	391	362	439	421	391	347	468	386	435	428
194	156	177	140	241	83	333	130	316	209	413	334	458	381
9,207	7,912	9,595	8,408	8,083	6,622	7,509	6,383	9,163	8,027	8,728	7,445	9,308	8,313
721	667	815	745	575	547	578	547	765	742	658	607	877	801
2,595	2,384	2,720	2,511	2,274	2,112	2,159	1,973	2,684	2,525	2,476	2,384	2,728	2,617
2,013	1,775	2,214	2,006	1,753	1,536	1,806	1,550	2,111	1,926	1,953	1,801	2,036	1,909
1,368	1,160	1,227	996	1,223	997	1,050	903	1,109	1,010	1,254	1,071	1,252	1,052
500	384	611	558	387	286	392	318	567	522	403	331	403	300
443	314	343	282	381	288	286	221	384	291	507	356	487	365
1,567	1,228	1,665	1,310	1,490	856	1,238	871	1,543	1,011	1,477	895	1,525	1,269
1,733	1,538	1,802	1,624	1,348	1,149	1,240	1,106	1,661	1,486	1,353	1,184	1,730	1,562
4,041	3,620	4,122	3,685	3,637	3,191	3,447	3,088	3,961	3,661	3,912	3,631	4,461	4,112
2,165	1,861	2,343	2,079	1,939	1,607	1,856	1,466	2,268	1,879	2,342	1,846	2,044	1,843
896	685	843	606	698	444	676	510	764	617	747	513	761	556
265	128	371	312	385	171	189	138	373	259	233	161	171	125
89	66	72	63	43	32	81	57	68	58	69	57	105	90
18	14	42	39	33	28	20	18	68	67	72	53	36	25

(安定所別)[一般・常用](パートタイムを含む)

産業・規模別		山形県計		山形		米沢	
		一般	うち常用	一般	うち常用	一般	うち常用
A	農、林、漁業(01～04)	1,493	759	251	146	91	61
C	鉱業、採石業、砂利採取業(05)	98	98	11	11	16	16
D	建設業(06～08)	10,487	9,725	3,386	3,184	1,016	946
	06 総合工事業	6,583	6,074	1,975	1,839	673	618
E	製造業(09～32)	11,351	9,913	2,462	2,213	1,643	1,467
	09 食品製造業	3,317	2,606	984	853	364	303
	10 飲料・たばこ・飼料製造業	136	82	45	36	41	15
	11 繊維工業	1,684	1,637	78	77	288	283
	12 木材・木製品製造業(家具を除く)	235	229	28	26	13	13
	13 家具・装備品製造業	234	234	65	65	50	50
	14 パルプ・紙・紙加工品製造業	199	189	108	108	53	43
	15 印刷・関連業	254	228	95	89	48	32
	16 化学工業	199	197	90	89	13	12
	17 石油製品・石炭製品製造業	2	2	1	1	0	0
	18 プラスチック製品製造業(別掲を除く)	321	303	16	16	24	23
	19 ゴム製品製造業	3	3	0	0	3	3
	21 窯業・土石製品製造業	297	257	87	77	38	33
	22 鉄鋼業	68	60	42	34	1	1
	23 非鉄金属製造業	85	73	38	27	28	28
	24 金属製品製造業	562	527	122	116	101	95
	25 はん用機械器具製造業	396	384	164	157	78	74
	26 生産用機械器具製造業	696	633	130	121	54	53
	27 業務用機械器具製造業	219	147	48	48	0	0
	28 電子部品・デバイス・電子回路製造業	635	525	16	15	108	96
	29 電気機械器具製造業	737	642	82	74	138	133
	30 情報通信機械器具製造業	490	456	60	40	81	79
	31 輸送用機械器具製造業	260	206	89	81	32	25
	20,32 その他の製造業	322	293	74	63	87	73
F	電気・ガス・熱供給・水道業(33～36)	146	28	53	6	19	4
G	情報通信業(37～41)	758	667	369	327	110	101
H	運輸業、郵便業(42～49)	5,571	4,080	2,492	1,682	428	352
I	卸売業、小売業(50～61)	19,342	16,991	9,201	7,671	2,026	1,918
	50～55 卸売業	3,240	2,679	1,822	1,460	316	285
	56～61 小売業	16,102	14,312	7,379	6,211	1,710	1,633
J	金融業、保険業(62～67)	1,324	1,266	646	625	138	115
K	不動産業、物品賃貸業(68～70)	927	877	513	483	64	58
L	学術研究、専門・技術サービス業(71～74)	1,548	1,413	943	871	131	119
M	宿泊業、飲食サービス業(75～77)	10,108	9,755	4,064	3,906	1,171	1,149
	75 宿泊業	2,774	2,609	1,101	1,059	348	347
	76 飲食店	6,205	6,047	2,605	2,519	823	802
N	生活関連サービス業、娯楽業(78～80)	5,806	5,682	2,151	2,128	454	411
O	教育、学習支援業(81, 82)	1,594	1,407	727	644	249	206
P	医療、福祉(83～85)	15,839	15,228	6,345	6,107	2,276	2,236
	83 医療業	5,928	5,671	2,604	2,475	790	772
	84 保健衛生	126	120	69	64	16	15
	85 社会保険・社会福祉・介護事業	9,785	9,437	3,672	3,568	1,470	1,449
Q	複合サービス事業(86, 87)	2,115	950	754	113	139	122
R	サービス業(他に分類されないもの)(88～96)	14,937	9,750	7,698	5,154	2,027	1,143
	91 職業紹介・労働者派遣業	7,695	3,211	4,141	1,842	1,239	393
	92 その他の事業サービス業	5,104	4,588	2,608	2,442	612	581
S, T	公務(他に分類されるものを除く)・その他(97,98,99)	2,832	1,999	979	702	377	261
合計		106,276	90,588	43,045	35,973	12,375	10,685
企業規模	4人以下	8,947	7,987	3,497	3,220	1,032	947
	5～29人	29,975	27,792	10,032	9,489	3,863	3,630
	30～99人	23,104	20,735	8,210	7,408	3,443	3,075
	100～299人	14,969	12,462	5,043	4,493	1,754	1,391
	300～499人	5,801	4,882	3,227	2,910	501	334
	500～999人	5,104	3,696	2,183	1,255	606	566
	1000人以上	18,376	13,034	10,853	7,198	1,176	742
事業所規模	4人以下	19,455	16,656	7,966	6,739	2,292	1,857
	5～29人	46,231	41,630	17,422	15,530	5,749	5,235
	30～99人	25,720	21,710	10,391	8,615	2,898	2,553
	100～299人	10,012	7,022	4,624	3,102	822	588
	300～499人	3,527	2,432	1,923	1,379	340	190
	500～999人	881	738	342	274	245	236
	1000人以上	450	400	377	334	29	26

酒田		鶴岡		新庄		長井		村山		寒河江	
一般	うち常用	一般	うち常用	一般	うち常用	一般	うち常用	一般	うち常用	一般	うち常用
146	80	337	73	113	87	131	120	295	115	129	77
8	8	1	1	1	1	51	51	1	1	9	9
1,344	1,239	1,328	1,208	927	842	631	575	1,070	1,046	785	685
731	664	844	775	702	637	443	401	671	649	544	491
1,474	1,146	1,337	1,118	825	759	843	780	1,532	1,381	1,235	1,049
545	308	336	191	125	121	91	57	433	389	439	384
25	9	7	5	9	9	1	0	2	2	6	6
284	266	432	432	229	225	81	81	58	58	234	215
19	19	12	12	24	23	84	81	4	4	51	51
38	38	16	16	43	43	0	0	18	18	4	4
22	22	0	0	0	0	0	0	16	16	0	0
20	20	7	6	13	12	4	4	5	5	62	60
2	2	3	3	0	0	75	75	13	13	3	3
1	1	0	0	0	0	0	0	0	0	0	0
12	6	26	26	19	17	28	28	161	153	35	34
0	0	0	0	0	0	0	0	0	0	0	0
14	12	23	17	26	15	47	47	35	35	27	21
1	1	2	2	5	5	3	3	14	14	0	0
19	18	0	0	0	0	0	0	0	0	0	0
75	71	32	32	24	18	94	93	39	39	75	63
11	11	35	35	21	21	29	29	54	53	4	4
89	82	103	87	9	9	83	68	195	183	33	30
0	0	20	4	22	12	38	37	45	23	46	23
5	5	171	167	101	75	26	26	78	60	130	81
163	132	34	24	51	51	81	76	187	151	1	1
98	93	24	24	52	52	49	46	95	91	31	31
14	13	39	22	6	5	24	24	22	16	34	20
17	17	15	13	46	46	5	5	58	58	20	18
18	2	11	3	17	0	15	2	4	2	9	9
89	62	63	63	65	52	33	33	4	4	25	25
896	704	534	303	183	169	184	145	486	432	368	293
2,519	2,330	2,032	1,820	913	843	568	510	1,110	1,005	973	894
452	422	308	282	47	38	62	55	95	61	138	76
2,067	1,908	1,724	1,538	866	805	506	455	1,015	944	835	818
83	77	239	231	124	124	66	66	16	16	12	12
50	50	164	151	38	38	4	4	23	22	71	71
109	103	166	161	70	58	33	32	47	29	49	40
1,270	1,222	1,681	1,613	1,002	968	162	159	494	476	264	262
182	148	674	620	145	132	54	51	223	205	47	47
1,074	1,060	923	909	224	203	108	108	231	231	217	215
1,853	1,844	624	597	179	169	124	114	241	240	180	179
188	170	120	109	129	106	64	58	80	77	37	37
2,124	2,041	1,847	1,769	891	842	774	717	807	764	775	752
810	792	616	584	241	220	315	299	279	274	273	255
21	21	0	0	20	20	0	0	0	0	0	0
1,293	1,228	1,231	1,185	630	602	459	418	528	490	502	497
57	40	466	418	262	146	30	6	247	65	160	40
1,528	1,102	1,004	698	407	359	84	79	1,554	693	635	522
262	99	252	43	0	0	3	3	1,339	483	459	348
1,014	803	438	373	263	223	26	23	69	69	74	74
250	163	360	261	303	214	186	130	163	116	214	152
14,006	12,383	12,314	10,597	6,449	5,777	3,983	3,581	8,174	6,484	5,930	5,108
1,108	1,029	1,169	933	509	469	436	401	659	521	537	467
3,889	3,582	4,051	3,567	2,079	1,887	1,630	1,494	2,554	2,386	1,877	1,757
3,207	2,821	2,497	2,313	1,914	1,759	785	723	1,599	1,453	1,449	1,183
1,676	1,429	1,612	1,520	1,134	960	660	592	2,048	1,216	1,042	861
718	492	434	379	131	104	42	42	318	288	430	333
710	543	823	703	132	107	118	112	399	312	133	98
2,698	2,487	1,728	1,182	550	491	312	217	597	308	462	409
2,993	2,806	1,930	1,613	1,256	1,170	566	499	1,099	865	1,353	1,107
6,205	5,760	5,586	4,896	3,238	2,886	1,983	1,799	3,513	3,280	2,535	2,244
3,582	2,995	3,358	2,940	1,432	1,300	978	860	1,701	1,321	1,380	1,126
682	521	982	866	328	254	445	412	1,764	927	365	352
469	249	319	169	88	81	11	11	80	74	297	279
36	17	134	108	107	86	0	0	17	17	0	0
39	35	5	5	0	0	0	0	0	0	0	0

4 年齢別・職業別 常用職業紹介状況(パートタイムを含む)【年齢別】

山形県計

就職機会積み上げ方式

年齢別	項目 新規求職 申込件数	有効求職者数	新規求人数 [参考]	有効求人数 [参考]	紹介件数	就職件数	充足数	新規求人倍率 [参考]	有効求人倍率 [参考]
年齢計	74,785	290,286	90,588	232,392	118,656	27,303	26,617	1.21	0.80
19歳以下	1,564	4,782	1,949	4,047	2,108	631	603	1.25	0.85
20～24歳	8,636	29,231	10,341	23,644	14,064	3,511	3,225	1.20	0.81
25～29歳	11,018	39,135	13,709	32,864	18,792	4,143	4,144	1.24	0.84
30～34歳	10,041	36,440	12,709	30,870	16,534	3,822	3,751	1.27	0.85
35～39歳	8,901	32,982	11,055	27,118	15,209	3,399	3,244	1.24	0.82
40～44歳	7,861	29,420	9,276	22,749	14,304	3,078	2,695	1.18	0.77
45～49歳	6,438	25,425	7,224	18,677	11,793	2,447	2,093	1.12	0.73
50～54歳	6,102	25,818	7,006	19,282	10,484	2,316	1,997	1.15	0.75
55～59歳	5,819	28,474	6,903	22,215	8,016	1,875	1,949	1.19	0.78
60～64歳	6,185	31,120	7,363	24,373	6,035	1,682	2,098	1.19	0.78
65歳以上	2,220	7,459	3,053	6,553	1,317	399	818	1.38	0.88

(注1) 新規求人数・有効求人数は、再計算を行っているため、年齢計を除き毎月の積み上げ累計とは一致しない。

(注2) 年齢別求人については、求人年齢の下限・上限の範囲が同一のものごとに集計し、その範囲内の各年齢に配分しているが、平成13年10月から「募集・採用における年齢制限の努力緩和規定」が施行されたことに伴い、年齢別の求人数、求人倍率は「参考」としています。

(注3) [就職機会積み上げ方式とは]個々の求人について、求人数を対象となる年齢階級ごと(5歳刻みの11階級)の総月間有効求職者数で除して当該求人にかかる求職者1人当たりの就職機会を算定し、全有効求人についてこの就職機会を足し上げることにより、年齢階級別の有効求人倍率を算出する方式。
年齢別月間有効求人数は、年齢別有効求人倍率に年齢別月間有効求職者数を乗じて算出する。

年齢別	項目 新規求職 申込件数	有効求職者数	新規求人数 [参考]	有効求人数 [参考]	紹介件数	就職件数	充足数	新規求人倍率 [参考]	有効求人倍率 [参考]
年齢計	28,287	108,143	35,973	92,855	45,830	9,073	9,281	1.27	0.86
19歳以下	405	1,277	467	1,003	478	113	128	1.15	0.79
20～24歳	3,144	10,782	3,359	7,786	4,748	1,021	936	1.07	0.72
25～29歳	4,377	15,548	5,566	13,452	7,241	1,404	1,504	1.27	0.87
30～34歳	3,971	14,826	5,144	13,153	6,546	1,320	1,338	1.30	0.89
35～39歳	3,671	13,597	4,792	11,900	6,375	1,293	1,238	1.31	0.88
40～44歳	3,165	11,740	3,797	9,313	5,973	1,106	982	1.20	0.79
45～49歳	2,419	9,135	2,866	7,374	4,565	829	731	1.18	0.81
50～54歳	2,007	8,295	2,483	6,881	3,746	683	621	1.24	0.83
55～59歳	1,893	9,162	2,486	8,363	2,929	548	609	1.31	0.91
60～64歳	2,163	10,473	2,996	10,000	2,535	586	734	1.39	0.95
65歳以上	1,072	3,308	2,017	3,630	694	170	460	1.88	1.10

(注1) 新規求人数・有効求人数は、再計算を行っているため、年齢計を除き毎月の積み上げ累計とは一致しない。

(注2) 年齢別求人については、求人年齢の下限・上限の範囲が同一のものごとに集計し、その範囲内の各年齢に配分しているが、平成13年10月から「募集・採用における年齢制限の努力緩和規定」が施行されたことに伴い、年齢別の求人数、求人倍率は「参考」としています。

(注3) [就職機会積み上げ方式とは]個々の求人について、求人数を対象となる年齢階級ごと(5歳刻みの11階級)の総月間有効求職者数で除して当該求人にかかる求職者1人当たりの就職機会を算定し、全有効求人についてこの就職機会を足し上げることにより、年齢階級別の有効求人倍率を算出する方式。
年齢別月間有効求人数は、年齢別有効求人倍率に年齢別月間有効求職者数を乗じて算出する。

年齢別	項目 新規求職 申込件数	有効求職者数	新規求人数 [参考]	有効求人数 [参考]	紹介件数	就職件数	充足数	新規求人倍率 [参考]	有効求人倍率 [参考]
年齢計	10,374	41,968	10,685	27,208	17,719	3,960	3,792	1.03	0.65
19歳以下	253	706	308	538	352	113	114	1.22	0.76
20～24歳	1,266	4,447	1,459	3,261	2,263	600	538	1.15	0.73
25～29歳	1,447	5,295	1,682	3,951	2,640	602	612	1.16	0.75
30～34歳	1,312	4,933	1,497	3,599	2,273	510	541	1.14	0.73
35～39歳	1,147	4,301	1,218	2,873	2,067	470	435	1.06	0.67
40～44歳	1,139	4,616	1,045	2,669	2,263	445	370	0.92	0.58
45～49歳	970	4,086	800	2,146	1,942	371	280	0.82	0.53
50～54歳	934	4,284	853	2,471	1,826	336	289	0.91	0.58
55～59歳	836	4,152	730	2,426	1,183	259	253	0.87	0.58
60～64歳	791	4,232	752	2,584	778	223	252	0.95	0.61
65歳以上	279	916	341	690	132	31	108	1.22	0.75

(注1) 新規求人数・有効求人数は、再計算を行っているため、年齢計を除き毎月の積み上げ累計とは一致しない。

(注2) 年齢別求人については、求人年齢の下限・上限の範囲が同一のものごとに集計し、その範囲内の各年齢に配分しているが、平成13年10月から「募集・採用における年齢制限の努力緩和規定」が施行されたことに伴い、年齢別の求人数、求人倍率は「参考」としています。

(注3) [就職機会積み上げ方式とは]個々の求人について、求人数を対象となる年齢階級ごと(5歳刻みの11階級)の総月間有効求職者数で除して当該求人にかかる求職者1人当たりの就職機会を算定し、全有効求人についてこの就職機会を足し上げることにより、年齢階級別の有効求人倍率を算出する方式。
年齢別月間有効求人数は、年齢別有効求人倍率に年齢別月間有効求職者数を乗じて算出する。

年齢別	項目 新規求職 申込件数	有効求職者数	新規求人数 [参考]	有効求人数 [参考]	紹介件数	就職件数	充足数	新規求人倍率 [参考]	有効求人倍率 [参考]
年齢計	8,845	35,074	12,383	31,724	15,363	3,524	3,518	1.40	0.90
19歳以下	205	629	303	591	286	104	92	1.48	0.94
20～24歳	933	3,279	1,319	2,910	1,737	420	391	1.41	0.89
25～29歳	1,214	4,455	1,821	4,206	2,539	516	519	1.50	0.94
30～34歳	1,221	4,311	1,782	4,015	2,310	512	495	1.46	0.93
35～39歳	1,105	4,106	1,518	3,606	2,067	450	422	1.37	0.88
40～44歳	914	3,446	1,227	2,996	1,704	401	344	1.34	0.87
45～49歳	784	3,204	955	2,588	1,523	303	276	1.22	0.81
50～54歳	735	3,203	1,037	2,990	1,296	309	286	1.41	0.93
55～59歳	722	3,534	1,076	3,524	953	254	286	1.49	1.00
60～64歳	832	4,192	1,090	3,638	828	221	336	1.31	0.87
65歳以上	180	715	255	660	120	34	71	1.42	0.92

(注1) 新規求人数・有効求人数は、再計算を行っているため、年齢計を除き毎月の積み上げ累計とは一致しない。

(注2) 年齢別求人については、求人年齢の下限・上限の範囲が同一のものごとに集計し、その範囲内の各年齢に配分しているが、平成13年10月から「募集・採用における年齢制限の努力緩和規定」が施行されたことに伴い、年齢別の求人数、求人倍率は「参考」としています。

(注3) [就職機会積み上げ方式とは]個々の求人について、求人数を対象となる年齢階級ごと(5歳刻みの11階級)の総月間有効求職者数で除して当該求人にかかる求職者1人当たりの就職機会を算定し、全有効求人についてこの就職機会を足し上げることにより、年齢階級別の有効求人倍率を算出する方式。
年齢別月間有効求人数は、年齢別有効求人倍率に年齢別月間有効求職者数を乗じて算出する。

年齢別	項目 新規求職 申込件数	有効求職者数	新規求人数 [参考]	有効求人数 [参考]	紹介件数	就職件数	充足数	新規求人倍率 [参考]	有効求人倍率 [参考]
年齢計	8,754	32,756	10,597	26,965	12,925	3,337	3,367	1.21	0.82
19歳以下	236	672	279	546	315	87	88	1.18	0.81
20～24歳	1,031	3,341	1,147	2,573	1,576	430	385	1.11	0.77
25～29歳	1,269	4,348	1,462	3,406	2,148	502	479	1.15	0.78
30～34歳	1,157	3,968	1,364	3,184	1,804	487	436	1.18	0.80
35～39歳	956	3,575	1,131	2,906	1,444	340	363	1.18	0.81
40～44歳	867	3,109	1,026	2,481	1,467	353	322	1.18	0.80
45～49歳	760	2,963	903	2,346	1,275	326	284	1.19	0.79
50～54歳	753	2,998	961	2,542	1,114	293	293	1.28	0.85
55～59歳	723	3,311	931	2,895	957	227	287	1.29	0.87
60～64歳	855	3,860	1,156	3,488	716	245	362	1.35	0.90
65歳以上	147	611	237	598	109	47	68	1.61	0.98

(注1) 新規求人数・有効求人数は、再計算を行っているため、年齢計を除き毎月の積み上げ累計とは一致しない。

(注2) 年齢別求人については、求人年齢の下限・上限の範囲が同一のものごとに集計し、その範囲内の各年齢に配分しているが、平成13年10月から「募集・採用における年齢制限の努力緩和規定」が施行されたことに伴い、年齢別の求人数、求人倍率は「参考」としています。

(注3) [就職機会積み上げ方式とは]個々の求人について、求人数を対象となる年齢階級ごと(5歳刻みの11階級)の総月間有効求職者数で除して当該求人にかかる求職者1人当たりの就職機会を算定し、全有効求人についてこの就職機会を足し上げることにより、年齢階級別の有効求人倍率を算出する方式。
年齢別月間有効求人数は、年齢別有効求人倍率に年齢別月間有効求職者数を乗じて算出する。

年齢別	項目 新規求職 申込件数	有効求職者数	新規求人数 [参考]	有効求人数 [参考]	紹介件数	就職件数	充足数	新規求人倍率 [参考]	有効求人倍率 [参考]
年齢計	4,741	18,016	5,777	14,847	6,684	2,168	1,936	1.22	0.82
19歳以下	174	551	242	532	240	71	81	1.39	0.97
20～24歳	650	2,033	821	1,795	1,084	336	276	1.26	0.88
25～29歳	670	2,278	862	2,054	975	306	283	1.29	0.90
30～34歳	584	1,955	792	1,801	796	281	257	1.36	0.92
35～39歳	483	1,728	639	1,533	712	224	210	1.32	0.89
40～44歳	415	1,592	504	1,333	646	210	161	1.21	0.84
45～49歳	393	1,531	391	1,053	625	192	135	0.99	0.69
50～54歳	436	1,985	479	1,436	692	210	164	1.10	0.72
55～59歳	456	1,962	521	1,466	543	190	183	1.14	0.75
60～64歳	372	2,005	408	1,542	281	100	148	1.10	0.77
65歳以上	108	396	118	302	90	48	38	1.09	0.76

(注1) 新規求人数・有効求人数は、再計算を行っているため、年齢計を除き毎月の積み上げ累計とは一致しない。

(注2) 年齢別求人については、求人年齢の下限・上限の範囲が同一のものごとに集計し、その範囲内の各年齢に配分しているが、平成13年10月から「募集・採用における年齢制限の努力緩和規定」が施行されたことに伴い、年齢別の求人数、求人倍率は「参考」としています。

(注3) [就職機会積み上げ方式とは]個々の求人について、求人数を対象となる年齢階級ごと(5歳刻みの11階級)の総月間有効求職者数で除して当該求人にかかる求職者1人当たりの就職機会を算定し、全有効求人についてこの就職機会を足し上げることにより、年齢階級別の有効求人倍率を算出する方式。
年齢別月間有効求人数は、年齢別有効求人倍率に年齢別月間有効求職者数を乗じて算出する。

年齢別	項目 新規求職 申込件数	有効求職者数	新規求人数 [参考]	有効求人数 [参考]	紹介件数	就職件数	充足数	新規求人倍率 [参考]	有効求人倍率 [参考]
年齢計	3,268	13,831	3,581	9,313	4,730	1,333	1,116	1.10	0.67
19歳以下	69	234	76	175	110	37	25	1.10	0.75
20～24歳	342	1,201	390	896	653	187	126	1.14	0.75
25～29歳	459	1,690	540	1,266	706	198	169	1.18	0.75
30～34歳	379	1,339	446	989	515	179	134	1.18	0.74
35～39歳	328	1,219	371	853	536	157	118	1.13	0.70
40～44歳	347	1,309	373	875	616	155	111	1.07	0.67
45～49歳	293	1,228	309	776	498	104	91	1.05	0.63
50～54歳	316	1,348	316	814	465	116	96	1.00	0.60
55～59歳	358	2,062	352	1,284	421	115	118	0.98	0.62
60～64歳	285	1,820	305	1,145	168	69	94	1.07	0.63
65歳以上	92	381	103	240	42	16	34	1.12	0.63

(注1) 新規求人数・有効求人数は、再計算を行っているため、年齢計を除き毎月の積み上げ累計とは一致しない。

(注2) 年齢別求人については、求人年齢の下限・上限の範囲が同一のものごとに集計し、その範囲内の各年齢に配分しているが、平成13年10月から「募集・採用における年齢制限の努力緩和規定」が施行されたことに伴い、年齢別の求人数、求人倍率は「参考」としています。

(注3) [就職機会積み上げ方式とは]個々の求人について、求人数を対象となる年齢階級ごと(5歳刻みの11階級)の総月間有効求職者数で除して当該求人にかかる求職者1人当たりの就職機会を算定し、全有効求人についてこの就職機会を足し上げることにより、年齢階級別の有効求人倍率を算出する方式。
年齢別月間有効求人数は、年齢別有効求人倍率に年齢別月間有効求職者数を乗じて算出する。

項目 年齢別	新規求職 申込件数	有効求職者数	新規求人数 [参考]	有効求人数 [参考]	紹介件数	就職件数	充足数	新規求人倍率 [参考]	有効求人倍率 [参考]
年齢計	5,558	21,435	6,484	16,429	8,095	2,023	1,795	1.17	0.77
19歳以下	121	377	139	292	162	47	41	1.15	0.77
20～24歳	670	2,182	775	1,711	1,067	286	233	1.16	0.78
25～29歳	834	2,903	1,021	2,368	1,375	336	295	1.22	0.82
30～34歳	810	2,989	1,005	2,482	1,279	289	281	1.24	0.83
35～39歳	628	2,281	761	1,838	1,028	236	213	1.21	0.81
40～44歳	538	1,955	635	1,506	927	205	171	1.18	0.77
45～49歳	420	1,741	450	1,213	704	153	122	1.07	0.70
50～54歳	476	1,893	493	1,260	653	174	135	1.04	0.67
55～59歳	411	2,197	451	1,564	495	139	119	1.10	0.71
60～64歳	460	2,375	510	1,751	344	128	126	1.11	0.74
65歳以上	190	542	244	444	61	30	59	1.28	0.82

(注1) 新規求人数・有効求人数は、再計算を行っているため、年齢計を除き毎月の積み上げ累計とは一致しない。

(注2) 年齢別求人については、求人年齢の下限・上限の範囲が同一のものごとに集計し、その範囲内の各年齢に配分しているが、平成13年10月から「募集・採用における年齢制限の努力緩和規定」が施行されたことに伴い、年齢別の求人数、求人倍率は「参考」としています。

(注3) [就職機会積み上げ方式とは]個々の求人について、求人数を対象となる年齢階級ごと(5歳刻みの11階級)の総月間有効求職者数で除して当該求人にかかる求職者1人当たりの就職機会を算定し、全有効求人についてこの就職機会を足し上げることにより、年齢階級別の有効求人倍率を算出する方式。
年齢別月間有効求人数は、年齢別有効求人倍率に年齢別月間有効求職者数を乗じて算出する。

年齢別 項目	新規求職 申込件数	有効求職者数	新規求人数 [参考]	有効求人数 [参考]	紹介件数	就職件数	充足数	新規求人倍率 [参考]	有効求人倍率 [参考]
年齢計	4,958	19,063	5,108	13,051	7,310	1,885	1,812	1.03	0.68
19歳以下	101	336	117	253	165	59	39	1.16	0.75
20～24歳	600	1,966	648	1,444	936	231	245	1.08	0.73
25～29歳	748	2,618	824	1,958	1,168	279	298	1.10	0.75
30～34歳	607	2,119	669	1,563	1,011	244	235	1.10	0.74
35～39歳	583	2,175	611	1,539	980	229	216	1.05	0.71
40～44歳	476	1,653	469	1,082	708	203	170	0.99	0.65
45～49歳	399	1,537	372	952	661	169	131	0.93	0.62
50～54歳	445	1,812	403	1,088	692	195	140	0.91	0.60
55～59歳	420	2,094	407	1,314	535	143	136	0.97	0.63
60～64歳	427	2,163	427	1,439	385	110	148	1.00	0.67
65歳以上	152	590	161	419	69	23	54	1.06	0.71

(注1) 新規求人数・有効求人数は、再計算を行っているため、年齢計を除き毎月の積み上げ累計とは一致しない。

(注2) 年齢別求人については、求人年齢の下限・上限の範囲が同一のものごとに集計し、その範囲内の各年齢に配分しているが、平成13年10月から「募集・採用における年齢制限の努力緩和規定」が施行されたことに伴い、年齢別の求人数、求人倍率は「参考」としています。

(注3) [就職機会積み上げ方式とは]個々の求人について、求人数を対象となる年齢階級ごと(5歳刻みの11階級)の総月間有効求職者数で除して当該求人にかかる求職者1人当たりの就職機会を算定し、全有効求人についてこの就職機会を足し上げることにより、年齢階級別の有効求人倍率を算出する方式。
年齢別月間有効求人数は、年齢別有効求人倍率に年齢別月間有効求職者数を乗じて算出する。

4 年齢別・職業別 常用職業紹介状況(パートタイムを含む)【職業別】

山形県計

項目 職業別	新規求職 申込件数	有効求職者数	新規求人数	有効求人数	紹介件数	就職件数	充足数	新規求人倍率	有効求人倍率
職 業 計	74,785	290,286	90,588	232,392	118,656	27,303	26,617	1.21	0.80
管 理 的 職 業	158	646	264	675	498	68	58	1.67	1.04
専 門 的 ・ 技 術 的 職 業	8,024	29,837	15,410	42,298	11,201	3,034	2,934	1.92	1.42
事 務 的 職 業	17,737	70,438	8,857	18,666	33,625	4,784	4,760	0.50	0.26
販 売 の 職 業	7,957	30,219	14,661	38,716	14,414	2,857	2,722	1.84	1.28
サ ー ビ ス の 職 業	8,722	30,498	19,441	51,849	16,631	5,176	4,959	2.23	1.70
保 安 の 職 業	390	1,388	2,631	7,077	1,576	489	479	6.75	5.10
農 林 漁 業 の 職 業	735	2,424	1,143	2,438	1,851	712	715	1.56	1.01
生 産 工 程 の 職 業	12,301	48,217	11,640	28,577	17,533	4,311	4,325	0.95	0.59
輸 送 ・ 機 械 運 転 の 職 業	2,627	9,266	4,585	11,855	5,258	1,571	1,541	1.75	1.28
建 設 ・ 採 掘 の 職 業	1,693	6,202	5,269	14,234	3,279	1,227	1,224	3.11	2.30
運 搬 ・ 清 掃 ・ 包 装 等 の 職 業	12,387	53,053	6,687	16,007	12,790	3,074	2,900	0.54	0.30
分 類 不 能 の 職 業	2,054	8,098	0	0	0	0	0	0.00	0.00

ハローワーク山形

項目 職業別	新規求職 申込件数	有効求職者数	新規求人数	有効求人数	紹介件数	就職件数	充足数	新規求人倍率	有効求人倍率
職 業 計	28,287	108,143	35,973	92,855	45,830	9,073	9,281	1.27	0.86
管 理 的 職 業	78	291	141	354	239	26	29	1.81	1.22
専 門 的 ・ 技 術 的 職 業	3,721	13,585	6,147	16,805	4,738	1,153	1,142	1.65	1.24
事 務 的 職 業	8,151	31,490	3,612	7,383	15,003	1,960	2,069	0.44	0.23
販 売 の 職 業	3,370	13,200	6,687	17,762	5,951	916	885	1.98	1.35
サ ー ビ ス の 職 業	3,257	11,441	8,548	23,215	5,511	1,613	1,712	2.62	2.03
保 安 の 職 業	145	496	1,297	3,435	430	153	208	8.94	6.93
農 林 漁 業 の 職 業	202	653	221	477	382	135	133	1.09	0.73
生 産 工 程 の 職 業	3,390	13,488	3,554	8,697	5,263	1,101	1,046	1.05	0.64
輸 送 ・ 機 械 運 転 の 職 業	940	3,151	1,666	4,208	2,099	579	637	1.77	1.34
建 設 ・ 採 掘 の 職 業	417	1,564	1,431	4,023	988	283	297	3.43	2.57
運 搬 ・ 清 掃 ・ 包 装 等 の 職 業	3,718	15,255	2,669	6,496	5,226	1,154	1,123	0.72	0.43
分 類 不 能 の 職 業	898	3,529	0	0	0	0	0	0.00	0.00

ハローワーク米沢

項目 職業別	新規求職 申込件数	有効求職者数	新規求人数	有効求人数	紹介件数	就職件数	充足数	新規求人倍率	有効求人倍率
職 業 計	10,374	41,968	10,685	27,208	17,719	3,960	3,792	1.03	0.65
管 理 的 職 業	18	96	11	27	79	8	4	0.61	0.28
専 門 的・技 術 的 職 業	962	3,873	1,653	4,618	1,451	355	343	1.72	1.19
事 務 的 職 業	2,161	9,143	892	1,767	4,660	654	604	0.41	0.19
販 売 の 職 業	958	3,732	1,451	3,955	1,982	436	364	1.51	1.06
サ ー ビ ス の 職 業	1,291	4,767	2,697	7,030	2,814	857	911	2.09	1.47
保 安 の 職 業	41	193	446	1,192	350	78	79	10.88	6.18
農 林 漁 業 の 職 業	63	279	101	197	276	68	74	1.60	0.71
生 産 工 程 の 職 業	2,165	8,895	1,458	3,457	3,087	670	631	0.67	0.39
輸 送・機 械 運 転 の 職 業	316	1,254	504	1,320	703	196	171	1.59	1.05
建 設・採 掘 の 職 業	232	831	671	1,810	617	230	235	2.89	2.18
運 搬・清 掃・包 装 等 の 職 業	1,793	7,826	801	1,835	1,700	408	376	0.45	0.23
分 類 不 能 の 職 業	374	1,079	0	0	0	0	0	0.00	0.00

ハローワーク酒田

項目 職業別	新規求職 申込件数	有効求職者数	新規求人数	有効求人数	紹介件数	就職件数	充足数	新規求人倍率	有効求人倍率
職 業 計	8,845	35,074	12,383	31,724	15,363	3,524	3,518	1.40	0.90
管 理 的 職 業	17	71	78	200	55	12	13	4.59	2.82
専 門 的・技 術 的 職 業	974	3,785	2,160	5,889	1,621	479	437	2.22	1.56
事 務 的 職 業	2,054	8,400	1,728	4,191	4,242	529	519	0.84	0.50
販 売 の 職 業	1,034	3,894	1,798	4,534	1,973	444	453	1.74	1.16
サ ー ビ ス の 職 業	945	3,299	2,529	6,781	2,203	632	626	2.68	2.06
保 安 の 職 業	55	222	445	1,237	190	57	68	8.09	5.57
農 林 漁 業 の 職 業	61	228	94	184	247	78	83	1.54	0.81
生 産 工 程 の 職 業	1,273	5,008	1,293	3,142	1,879	500	536	1.02	0.63
輸 送・機 械 運 転 の 職 業	375	1,346	759	1,938	686	231	262	2.02	1.44
建 設・採 掘 の 職 業	212	775	599	1,540	424	169	145	2.83	1.99
運 搬・清 掃・包 装 等 の 職 業	1,481	6,651	900	2,088	1,843	393	376	0.61	0.31
分 類 不 能 の 職 業	364	1,395	0	0	0	0	0	0.00	0.00

ハローワーク鶴岡

項目 職業別	新規求職 申込件数	有効求職者数	新規求人数	有効求人数	紹介件数	就職件数	充足数	新規求人倍率	有効求人倍率
職 業 計	8,754	32,756	10,597	26,965	12,925	3,337	3,367	1.21	0.82
管 理 的 職 業	7	41	13	34	28	9	5	1.86	0.83
専 門 的・技 術 的 職 業	794	2,767	1,971	5,323	1,315	410	447	2.48	1.92
事 務 的 職 業	1,834	7,102	1,047	2,133	3,668	562	641	0.57	0.30
販 売 の 職 業	868	3,104	1,750	4,651	1,537	388	363	2.02	1.50
サ ー ビ ス の 職 業	1,066	3,455	2,290	5,973	2,017	669	606	2.15	1.73
保 安 の 職 業	50	155	186	533	246	75	60	3.72	3.44
農 林 漁 業 の 職 業	80	314	89	176	214	57	51	1.11	0.56
生 産 工 程 の 職 業	1,061	4,091	1,313	3,294	1,452	427	448	1.24	0.81
輸 送・機 械 運 転 の 職 業	282	1,103	398	1,012	608	181	139	1.41	0.92
建 設・採 掘 の 職 業	249	884	758	2,024	393	155	170	3.04	2.29
運 搬・清 掃・包 装 等 の 職 業	2,355	9,124	782	1,812	1,447	404	437	0.33	0.20
分 類 不 能 の 職 業	108	616	0	0	0	0	0	0.00	0.00

ハローワーク新庄

項目 職業別	新規求職 申込件数	有効求職者数	新規求人数	有効求人数	紹介件数	就職件数	充足数	新規求人倍率	有効求人倍率
職 業 計	4,741	18,016	5,777	14,847	6,684	2,168	1,936	1.22	0.82
管 理 的 職 業	7	30	4	9	17	4	2	0.57	0.30
専 門 的・技 術 的 職 業	347	1,289	931	2,484	531	186	165	2.68	1.93
事 務 的 職 業	906	3,515	431	816	1,580	326	317	0.48	0.23
販 売 の 職 業	489	1,630	840	2,212	735	184	186	1.72	1.36
サ ー ビ ス の 職 業	701	2,402	1,171	3,151	1,215	421	382	1.67	1.31
保 安 の 職 業	36	116	158	430	125	45	34	4.39	3.71
農 林 漁 業 の 職 業	151	432	232	482	306	191	173	1.54	1.12
生 産 工 程 の 職 業	959	3,478	666	1,692	1,133	431	351	0.69	0.49
輸 送・機 械 運 転 の 職 業	184	670	252	666	247	102	69	1.37	0.99
建 設・採 掘 の 職 業	258	981	472	1,253	225	112	98	1.83	1.28
運 搬・清 掃・包 装 等 の 職 業	685	3,286	620	1,652	570	166	159	0.91	0.50
分 類 不 能 の 職 業	18	187	0	0	0	0	0	0.00	0.00

ハローワーク長井

項目 職業別	新規求職 申込件数	有効求職者数	新規求人数	有効求人数	紹介件数	就職件数	充足数	新規求人倍率	有効求人倍率
職 業 計	3,268	13,831	3,581	9,313	4,730	1,333	1,116	1.10	0.67
管 理 的 職 業	7	17	0	0	10	0	0	0.00	0.00
専 門 的・技 術 的 職 業	260	1,004	932	2,752	420	106	106	3.58	2.74
事 務 的 職 業	607	2,656	300	627	1,066	185	147	0.49	0.24
販 売 の 職 業	293	1,148	501	1,233	549	143	148	1.71	1.07
サ ー ビ ス の 職 業	357	1,250	519	1,332	788	303	221	1.45	1.07
保 安 の 職 業	26	83	15	34	81	30	8	0.58	0.41
農 林 漁 業 の 職 業	34	120	114	288	141	56	49	3.35	2.40
生 産 工 程 の 職 業	833	3,607	546	1,351	975	270	259	0.66	0.37
輸 送・機 械 運 転 の 職 業	132	502	252	693	204	76	51	1.91	1.38
建 設・採 掘 の 職 業	88	321	301	756	140	64	65	3.42	2.36
運 搬・清 掃・包 装 等 の 職 業	537	2,766	101	247	356	100	62	0.19	0.09
分 類 不 能 の 職 業	94	357	0	0	0	0	0	0.00	0.00

ハローワーク村山

項目 職業別	新規求職 申込件数	有効求職者数	新規求人数	有効求人数	紹介件数	就職件数	充足数	新規求人倍率	有効求人倍率
職 業 計	5,558	21,435	6,484	16,429	8,095	2,023	1,795	1.17	0.77
管 理 的 職 業	7	31	6	18	26	4	1	0.86	0.58
専 門 的・技 術 的 職 業	477	1,721	857	2,337	575	170	124	1.80	1.36
事 務 的 職 業	963	3,944	481	1,046	1,703	277	245	0.50	0.27
販 売 の 職 業	476	1,804	901	2,389	887	173	152	1.89	1.32
サ ー ビ ス の 職 業	573	1,982	928	2,396	1,102	349	245	1.62	1.21
保 安 の 職 業	15	56	34	102	67	27	5	2.27	1.82
農 林 漁 業 の 職 業	51	150	181	408	149	69	94	3.55	2.72
生 産 工 程 の 職 業	1,387	5,030	1,552	3,742	2,092	474	537	1.12	0.74
輸 送・機 械 運 転 の 職 業	199	640	470	1,317	364	115	101	2.36	2.06
建 設・採 掘 の 職 業	125	413	580	1,552	262	113	103	4.64	3.76
運 搬・清 掃・包 装 等 の 職 業	1,131	5,146	494	1,122	868	252	188	0.44	0.22
分 類 不 能 の 職 業	154	518	0	0	0	0	0	0.00	0.00

ハローワーク寒河江

項目 職業別	新規求職 申込件数	有効求職者数	新規求人数	有効求人数	紹介件数	就職件数	充足数	新規求人倍率	有効求人倍率
職 業 計	4,958	19,063	5,108	13,051	7,310	1,885	1,812	1.03	0.68
管 理 的 職 業	17	69	11	33	44	5	4	0.65	0.48
専 門 的 ・ 技 術 的 職 業	489	1,813	759	2,090	550	175	170	1.55	1.15
事 務 的 職 業	1,061	4,188	366	703	1,703	291	218	0.34	0.17
販 売 の 職 業	469	1,707	733	1,980	800	173	171	1.56	1.16
サ ー ビ ス の 職 業	532	1,902	759	1,971	981	332	256	1.43	1.04
保 安 の 職 業	22	67	50	114	87	24	17	2.27	1.70
農 林 漁 業 の 職 業	93	248	111	226	136	58	58	1.19	0.91
生 産 工 程 の 職 業	1,233	4,620	1,258	3,202	1,652	438	517	1.02	0.69
輸 送 ・ 機 械 運 転 の 職 業	199	600	284	701	347	91	111	1.43	1.17
建 設 ・ 採 掘 の 職 業	112	433	457	1,276	230	101	111	4.08	2.95
運 搬 ・ 清 掃 ・ 包 装 等 の 職 業	687	2,999	320	755	780	197	179	0.47	0.25
分 類 不 能 の 職 業	44	417	0	0	0	0	0	0.00	0.00

5 態様別 常用新規求職状況(パートタイムを含む)

項目 年度・月別 安定所別	新規求職 申込件数	在職者	離職者	うち前職雇用				うち前職 自営等	無業者
				定年	事業主都合	自己都合	その他		
				平成23年度	80,632	20,614	46,233	2,039	
平成24年度	74,785	20,832	43,047	2,044	16,250	23,415	111	1,227	10,906
平成24年4月	8,396	1,500	5,556	445	2,477	2,507	9	118	1,340
5月	6,465	1,602	3,817	202	1,333	2,165	10	107	1,046
6月	5,766	1,519	3,300	148	1,146	1,925	9	72	947
7月	5,649	1,544	3,254	138	1,117	1,887	12	100	851
8月	5,601	1,620	3,135	121	1,113	1,802	8	91	846
9月	6,002	1,738	3,287	140	1,058	1,982	8	99	977
10月	6,400	1,825	3,632	170	1,252	2,078	5	127	943
11月	5,786	1,562	3,507	134	1,545	1,721	8	99	717
12月	4,490	1,298	2,674	103	1,092	1,397	5	77	518
平成25年1月	6,555	1,929	3,837	134	1,524	2,056	14	109	789
2月	6,322	2,266	3,239	143	1,181	1,804	13	98	817
3月	7,353	2,429	3,809	166	1,412	2,091	10	130	1,115
山形	28,287	7,723	16,083	810	5,662	9,126	36	449	4,481
米沢	10,374	2,940	5,959	299	2,356	3,075	15	214	1,475
酒田	8,845	2,405	5,333	193	2,171	2,833	17	119	1,107
鶴岡	8,754	2,724	4,741	194	1,903	2,522	3	119	1,289
新庄	4,741	1,476	2,570	68	1,081	1,321	3	97	695
長井	3,268	869	2,050	122	863	1,013	6	46	349
村山	5,558	1,442	3,310	199	1,113	1,880	16	102	806
寒河江	4,958	1,253	3,001	159	1,101	1,645	15	81	704

6 産業別・規模別 常用就職状況(パートタイムを含む)

産業・規模別		安定所別	山形県計	山形	米沢	酒田	鶴岡	新庄	長井	村山	寒河江
A	農、林、漁業(01～04)		421	86	40	69	48	60	51	32	35
C	鉱業、採石業、砂利採取業(05)		34	9	12	2	3	1	4	3	0
D	建設業(06～08)		2,088	581	296	290	273	184	108	183	173
	06 総合工事業		1,295	330	199	155	176	133	75	113	114
E	製造業(09～32)		4,501	1,185	710	491	420	452	260	533	450
	09 食料品製造業		1,376	463	176	155	113	110	38	130	191
	10 飲料・たばこ・飼料製造業		49	19	12	4	5	3	0	2	4
	11 繊維工業		503	63	106	71	86	74	24	19	60
	12 木材・木製品製造業(家具を除く)		79	13	11	13	13	14	5	1	9
	13 家具・装備品製造業		109	20	22	13	4	36	1	10	3
	14 パルプ・紙・紙加工品製造業		104	39	24	20	2	0	2	11	6
	15 印刷・同関連業		111	47	25	10	8	8	1	4	8
	16 化学工業		77	40	11	4	4	1	3	8	6
	17 石油製品・石炭製品製造業		1	0	0	0	1	0	0	0	0
	18 プラスチック製品製造業(別掲を除く)		143	14	9	6	15	27	13	46	13
	19 ゴム製品製造業		4	1	3	0	0	0	0	0	0
	21 窯業・土石製品製造業		123	46	7	7	18	6	15	13	11
	22 鉄鋼業		51	26	2	0	3	3	2	11	4
	23 非鉄金属製造業		40	22	10	5	1	0	1	1	0
	24 金属製品製造業		241	70	43	32	18	14	33	13	18
	25 はん用機械器具製造業		161	72	26	5	12	6	12	16	12
	26 生産用機械器具製造業		245	53	39	35	34	3	28	38	15
	27 業務用機械器具製造業		76	23	4	0	2	8	15	10	14
	28 電子部品・デバイス・電子回路製造業		233	26	36	3	25	69	9	45	20
	29 電気機械器具製造業		254	42	56	41	13	9	22	58	13
	30 情報通信機械器具製造業		226	14	39	53	22	27	14	34	23
	31 輸送用機械器具製造業		128	38	22	7	14	3	15	21	8
	20,32 その他の製造業		167	34	27	7	7	31	7	42	12
F	電気・ガス・熱供給・水道業(33～36)		19	6	2	3	2	0	2	3	1
G	情報通信業(37～41)		246	127	36	29	11	22	4	6	11
H	運輸業、郵便業(42～49)		1,434	570	122	230	151	78	55	112	116
I	卸売業、小売業(50～61)		4,506	1,520	729	673	597	255	210	262	260
	50～55 卸売業		1,267	557	167	215	145	36	39	42	66
	56～61 小売業		3,239	963	562	458	452	219	171	220	194
J	金融業、保険業(62～67)		184	97	19	23	21	8	4	7	5
K	不動産業、物品賃貸業(68～70)		316	136	23	40	52	14	4	13	34
L	学術研究、専門・技術サービス業(71～74)		600	289	46	54	62	33	28	57	31
M	宿泊業、飲食サービス業(75～77)		1,768	588	268	241	277	114	77	124	79
	75 宿泊業		682	216	124	79	114	45	29	57	18
	76 飲食店		958	295	143	151	137	62	46	65	59
N	生活関連サービス業、娯楽業(78～80)		1,014	313	139	130	174	83	31	61	83
O	教育、学習支援業(81, 82)		564	202	120	60	52	35	28	34	33
P	医療、福祉(83～85)		4,768	1,684	709	593	628	316	264	277	297
	83 医療業		1,626	674	196	248	189	60	75	90	94
	84 保健衛生		62	29	13	10	0	9	0	0	1
	85 社会保険・社会福祉・介護事業		3,080	981	500	335	439	247	189	187	202
Q	複合サービス事業(86, 87)		522	94	75	52	92	119	17	54	19
R	サービス業(他に分類されないもの)(88～96)		2,700	1,001	378	366	292	223	115	176	149
	91 職業紹介・労働派遣業		385	129	85	27	16	38	28	28	34
	92 その他の事業サービス業		1,252	437	213	193	142	80	51	89	47
S, T	公務(他に分類されるものを除く)・その他(97,98,99)		1,618	585	236	178	182	171	71	86	109
合計			27,303	9,073	3,960	3,524	3,337	2,168	1,333	2,023	1,885
企業規模	4人以下		2,312	751	318	280	326	134	160	163	180
	5～29人		8,546	2,637	1,331	1,099	1,074	710	475	637	583
	30～99人		6,656	2,244	1,086	894	738	528	284	463	419
	100～299人		4,225	1,319	546	562	521	410	232	359	276
	300～499人		1,159	419	117	156	117	92	26	115	117
	500～999人		1,374	469	199	142	232	74	51	113	94
	1000人以上		3,031	1,234	363	391	329	220	105	173	216
事業所規模	4人以下		4,516	1,507	594	609	612	319	234	326	315
	5～29人		12,585	4,138	1,885	1,670	1,548	979	627	906	832
	30～99人		6,937	2,212	1,062	884	808	690	320	513	448
	100～299人		2,070	716	245	251	280	101	129	205	143
	300～499人		636	219	101	55	28	44	12	48	129
	500～999人		319	125	51	16	53	30	11	20	13
	1000人以上		240	156	22	39	8	5	0	5	5

7 地域別 常用就職状況(パートタイムを含む)

安定所別 都道府県別	平成23年度 就職件数	平成24年度就職件数			山形	米沢	酒田	鶴岡	新庄	長井	村山	寒河江
		計	男	女								
山形	17,197	17,411	9,277	8,121	5,654	2,571	2,238	2,098	1,357	948	1,285	1,260
北海道	28	25	21	4	6	5	5	2	2		3	2
青森	21	38	27	11	28	1		1	4		1	3
岩手	24	14	10	4	6	1	1	1	1		1	3
宮城	423	535	311	224	253	65	50	33	35	22	43	34
秋田	39	51	34	17	11	7	17	6	8			2
福島	94	128	92	36	57	37	4	4	7	5	7	7
茨城	12	23	7	16	3	4			1	1	13	1
栃木	20	17	7	10	3	6	2	3	1	1		1
群馬	13	22	19	3	11	5	2	1	1		1	1
埼玉	33	25	15	10	10	3	2	7	1		1	1
千葉	52	24	10	14	11	3	1	1	5			3
東京	147	222	111	111	97	42	23	20	12	11	8	9
神奈川	31	27	23	4	12	3	3	3	4		1	1
新潟	101	116	67	49	30	18	16	32		9	5	6
富山	1	3	3		2	1						
石川		2	1	1				1			1	
福井	5											
山梨	5											
長野	7	4	3	1		1	1	2				
岐阜	1	2	2					1	1			
静岡	8	9	4	5	2	1	2	1	2			1
愛知	20	17	8	9	8	5			1	1	1	1
三重	3	1	1		1							
滋賀	1											
京都	6	4	1	3	2		1		1			
大阪	22	15	11	4	11	1	1			1		1
兵庫	3											
奈良	4	1	1		1							
和歌山	3											
鳥取												
島根	2	1	1		1							
岡山	3	1		1							1	
広島	1											
山口	1	2	1	1	1			1				
徳島		1	1					1				
香川		1	1								1	
愛媛												
高知	1											
福岡		4	1	3	2				1	1		
佐賀												
長崎												
熊本	8											
大分	10											
宮崎	1											
鹿児島	1											
沖縄	1	1	1		1							
自都道府県管外	3,454	3,408	2,125	1,281	764	331	393	400	266	308	488	458
他都道府県小計	1,156	1,336	795	541	570	209	132	121	87	52	88	77
合計	18,353	18,747	10,072	8,662	6,224	2,780	2,370	2,219	1,444	1,000	1,373	1,337

(注) 求職申込書における「性別」欄の記載が任意となったことに伴い、平成16年11月から男女別の合計は全体の値と必ずしも一致しない。

8 安定所別 一般職業紹介状況

(1) 新規求人(パートタイムを含む)

安定所別		年度	平成 2 3 年度			平成 2 4 年度			対前年度増減比(%)		
			一 般	常 用	臨時季節	一 般	常 用	臨時季節	一 般	常 用	臨時季節
山 形	構成比%	100.0 (40.4)	81.8 (39.9)	18.2 (42.9)	100.0 (40.5)	83.6 (39.7)	16.4 (45.1)	(0.1)	(▲0.2)	(2.2)	
	新規求人数	38,403	31,423	6,980	43,045	35,973	7,072	12.1	14.5	1.3	
米 沢	構成比%	100.0 (13.4)	79.9 (13.0)	20.1 (15.8)	100.0 (11.6)	86.3 (11.8)	13.7 (10.8)	(▲1.8)	(▲1.2)	(▲5.0)	
	新規求人数	12,783	10,218	2,565	12,375	10,685	1,690	▲ 3.2	4.6	▲ 34.1	
酒 田	構成比%	100.0 (12.2)	87.3 (12.9)	12.7 (9.1)	100.0 (13.2)	88.4 (13.7)	11.6 (10.3)	(1.0)	(0.8)	(1.2)	
	新規求人数	11,645	10,171	1,474	14,006	12,383	1,623	20.3	21.7	10.1	
鶴 岡	構成比%	100.0 (11.2)	85.3 (11.5)	14.7 (9.6)	100.0 (11.6)	86.1 (11.7)	13.9 (10.9)	(0.4)	(0.2)	(1.3)	
	新規求人数	10,645	9,078	1,567	12,314	10,597	1,717	15.7	16.7	9.6	
新 庄	構成比%	100.0 (5.7)	85.2 (5.8)	14.8 (4.9)	100.0 (6.1)	89.6 (6.4)	10.4 (4.3)	(0.4)	(0.6)	(▲0.6)	
	新規求人数	5,403	4,602	801	6,449	5,777	672	19.4	25.5	▲ 16.1	
長 井	構成比%	100.0 (3.8)	89.7 (4.1)	10.3 (2.3)	100.0 (3.7)	89.9 (4.0)	10.1 (2.6)	(▲0.1)	(▲0.1)	(0.3)	
	新規求人数	3,635	3,262	373	3,983	3,581	402	9.6	9.8	7.8	
村 山	構成比%	100.0 (8.0)	78.3 (7.5)	21.7 (10.1)	100.0 (7.7)	79.3 (7.2)	20.7 (10.8)	(▲0.3)	(▲0.3)	(0.7)	
	新規求人数	7,570	5,930	1,640	8,174	6,484	1,690	8.0	9.3	3.0	
寒 河 江	構成比%	100.0 (5.3)	82.7 (5.3)	17.3 (5.4)	100.0 (5.6)	86.1 (5.6)	13.9 (5.2)	(0.3)	(0.3)	(▲0.2)	
	新規求人数	5,034	4,163	871	5,930	5,108	822	17.8	22.7	▲ 5.6	
計	構成比%	100.0 (100.0)	82.9 (100.0)	17.1 (100.0)	100.0 (100.0)	85.2 (100.0)	14.8 (100.0)				
	新規求人数	95,118	78,847	16,271	106,276	90,588	15,688	11.7	14.9	▲ 3.6	

(注) ()は、新規求人数計を100とした各安定所別新規求人数の割合。

(2) 新規求職(パートタイムを含む)

年度 安定所別		平成 2 3 年度			平成 2 4 年度			対前年度増減比(%)		
		一 般	常 用	臨時季節	一 般	常 用	臨時季節	一 般	常 用	臨時季節
山 形	構 成 比 %	100.0 (37.3)	99.0 (38.1)	1.0 (12.7)	100.0 (37.1)	98.9 (37.8)	1.1 (13.5)	(▲0.2)	(▲0.3)	(0.8)
	新規求職申込件数	31,041	30,722	319	28,615	28,287	328	▲ 7.8	▲ 7.9	2.8
米 沢	構 成 比 %	100.0 (14.5)	98.5 (14.7)	1.5 (7.3)	100.0 (13.7)	98.4 (13.9)	1.6 (6.8)	(▲0.8)	(▲0.8)	(▲0.5)
	新規求職申込件数	12,061	11,878	183	10,540	10,374	166	▲ 12.6	▲ 12.7	▲ 9.3
酒 田	構 成 比 %	100.0 (12.1)	96.4 (12.0)	3.8 (14.6)	100.0 (11.9)	96.4 (11.8)	3.6 (13.5)	(▲0.2)	(▲0.2)	(▲1.1)
	新規求職申込件数	10,070	9,703	367	9,173	8,845	328	▲ 8.9	▲ 8.8	▲ 10.6
鶴 岡	構 成 比 %	100.0 (11.2)	94.3 (10.9)	6.0 (20.9)	100.0 (12.0)	94.8 (11.7)	5.2 (19.7)	(0.8)	(0.8)	(▲1.2)
	新規求職申込件数	9,320	8,792	528	9,233	8,754	479	▲ 0.9	▲ 0.4	▲ 9.3
新 庄	構 成 比 %	100.0 (6.7)	91.4 (6.3)	9.4 (19.1)	100.0 (6.7)	91.3 (6.3)	8.7 (18.5)	(0.0)	(0.0)	(▲0.6)
	新規求職申込件数	5,599	5,118	481	5,191	4,741	450	▲ 7.3	▲ 7.4	▲ 6.4
長 井	構 成 比 %	100.0 (4.8)	97.1 (4.8)	3.0 (4.5)	100.0 (4.4)	97.2 (4.4)	2.8 (3.9)	(▲0.4)	(▲0.4)	(▲0.6)
	新規求職申込件数	3,952	3,838	114	3,363	3,268	95	▲ 14.9	▲ 14.9	▲ 16.7
村 山	構 成 比 %	100.0 (7.2)	93.9 (7.0)	6.5 (14.6)	100.0 (7.7)	93.1 (7.4)	6.9 (17.1)	(0.5)	(0.4)	(2.5)
	新規求職申込件数	5,985	5,618	367	5,973	5,558	415	▲ 0.2	▲ 1.1	13.1
寒 河 江	構 成 比 %	100.0 (6.2)	96.8 (6.2)	3.3 (6.4)	100.0 (6.6)	96.8 (6.6)	3.2 (6.8)	(0.4)	(0.4)	(0.4)
	新規求職申込件数	5,125	4,963	162	5,124	4,958	166	0.0	▲ 0.1	2.5
計	構 成 比 %	100.0 (100.0)	97.0 (100.0)	3.0 (100.0)	100.0 (100.0)	96.9 (100.0)	3.1 (100.0)			
	新規求職申込件数	83,153	80,632	2,521	77,212	74,785	2,427	▲ 7.1	▲ 7.3	▲ 3.7

(注) ()は、新規求職申込件数計を100とした各安定所別新規求職者数の割合。

(3) 就職(パートタイムを含む)

年度 安定所別		平成 2 3 年度			平成 2 4 年度			対前年度増減比(%)		
		一 般	常 用	臨時季節	一 般	常 用	臨時季節	一 般	常 用	臨時季節
山 形	構成比 %	100.0 (31.8)	84.9 (32.5)	15.1 (28.5)	100.0 (32.8)	87.2 (33.2)	12.8 (30.1)	(1.0)	(0.7)	(1.6)
	就職件数	10,202	8,663	1,539	10,399	9,073	1,326	1.9	4.7	▲ 13.8
米 沢	構成比 %	100.0 (14.7)	86.6 (15.3)	13.4 (11.7)	100.0 (14.4)	86.9 (14.5)	13.1 (13.6)	(▲0.3)	(▲0.8)	(1.9)
	就職件数	4,719	4,086	633	4,557	3,960	597	▲ 3.4	▲ 3.1	▲ 5.7
酒 田	構成比 %	100.0 (13.0)	83.1 (13.0)	16.9 (13.0)	100.0 (13.1)	85.0 (12.9)	15.0 (14.1)	(0.1)	(▲0.1)	(1.1)
	就職件数	4,169	3,466	703	4,145	3,524	621	▲ 0.6	1.7	▲ 11.7
鶴 岡	構成比 %	100.0 (12.2)	80.9 (11.9)	19.1 (13.8)	100.0 (12.5)	84.4 (12.2)	15.6 (14.0)	(0.3)	(0.3)	(0.2)
	就職件数	3,913	3,165	748	3,954	3,337	617	1.0	5.4	▲ 17.5
新 庄	構成比 %	100.0 (8.4)	80.4 (8.1)	19.6 (9.7)	100.0 (8.1)	83.9 (7.9)	16.1 (9.4)	(▲0.3)	(▲0.2)	(▲0.3)
	就職件数	2,679	2,155	524	2,584	2,168	416	▲ 3.5	0.6	▲ 20.6
長 井	構成比 %	100.0 (5.3)	81.6 (5.2)	18.4 (5.8)	100.0 (4.9)	85.1 (4.9)	14.9 (5.3)	(▲0.4)	(▲0.3)	(▲0.5)
	就職件数	1,690	1,379	311	1,566	1,333	233	▲ 7.3	▲ 3.3	▲ 25.1
村 山	構成比 %	100.0 (7.7)	80.4 (7.5)	19.6 (9.0)	100.0 (7.4)	86.3 (7.4)	13.7 (7.3)	(▲0.3)	(▲0.1)	(▲1.7)
	就職件数	2,479	1,992	487	2,343	2,023	320	▲ 5.5	1.6	▲ 34.3
寒 河 江	構成比 %	100.0 (6.9)	79.3 (6.6)	20.7 (8.5)	100.0 (6.8)	87.3 (6.9)	12.7 (6.2)	(▲0.1)	(0.3)	(▲2.3)
	就職件数	2,224	1,763	461	2,160	1,885	275	▲ 2.9	6.9	▲ 40.3
計	構成比 %	100.0 (100.0)	83.1 (100.0)	16.9 (100.0)	100.0 (100.0)	86.1 (100.0)	13.9 (100.0)			
	就職件数	32,075	26,669	5,406	31,708	27,303	4,405	▲ 1.1	2.4	▲ 18.5

(注) ()は、就職件数計を100とした各安定所別就職者数の割合。

(4) 有効求人倍率の推移(パートタイムを含む)

年度・月別	安定所別			山形			米沢			酒田		
	一般	常用	中高	一般	常用	中高	一般	常用	中高	一般	常用	中高
平成19年度	0.91	0.88	0.81	1.07	1.02	0.95	0.94	0.88	0.75	0.72	0.71	0.65
平成20年度	0.63	0.61	0.66	0.73	0.69	0.80	0.55	0.50	0.52	0.58	0.56	0.58
平成21年度	0.36	0.33	0.32	0.42	0.38	0.40	0.29	0.25	0.22	0.36	0.33	0.34
平成22年度	0.54	0.48	0.47	0.59	0.52	0.54	0.48	0.41	0.37	0.51	0.47	0.47
平成23年度	0.69	0.59	0.58	0.76	0.64	0.68	0.60	0.50	0.45	0.68	0.62	0.61
平成24年度	0.91	0.80	0.79	1.01	0.86	0.91	0.72	0.65	0.58	0.99	0.90	0.90
23年 4月	0.50	0.45	0.44	0.54	0.48	0.50	0.42	0.37	0.33	0.49	0.47	0.46
5月	0.52	0.45	0.44	0.59	0.49	0.50	0.41	0.36	0.32	0.53	0.50	0.49
6月	0.59	0.49	0.48	0.67	0.56	0.58	0.48	0.38	0.34	0.55	0.50	0.48
7月	0.64	0.53	0.51	0.70	0.60	0.60	0.54	0.43	0.37	0.61	0.54	0.53
8月	0.70	0.60	0.57	0.77	0.67	0.67	0.57	0.47	0.41	0.68	0.61	0.58
9月	0.74	0.64	0.63	0.82	0.70	0.75	0.64	0.56	0.48	0.74	0.66	0.63
10月	0.75	0.65	0.64	0.84	0.71	0.76	0.65	0.56	0.50	0.73	0.65	0.62
11月	0.78	0.66	0.66	0.90	0.73	0.79	0.73	0.59	0.53	0.77	0.69	0.67
12月	0.76	0.65	0.64	0.86	0.73	0.76	0.74	0.59	0.53	0.72	0.65	0.63
24年 1月	0.75	0.67	0.66	0.83	0.71	0.75	0.73	0.58	0.52	0.75	0.73	0.72
2月	0.76	0.68	0.69	0.81	0.68	0.73	0.71	0.63	0.60	0.82	0.77	0.78
3月	0.82	0.72	0.74	0.88	0.71	0.77	0.70	0.62	0.60	0.86	0.77	0.80
24年 4月	0.77	0.67	0.66	0.84	0.70	0.73	0.58	0.54	0.50	0.82	0.74	0.72
5月	0.79	0.68	0.67	0.88	0.73	0.76	0.58	0.54	0.51	0.83	0.76	0.74
6月	0.86	0.73	0.72	0.95	0.77	0.83	0.62	0.55	0.51	0.90	0.82	0.78
7月	0.92	0.80	0.78	1.00	0.84	0.89	0.66	0.59	0.54	1.01	0.94	0.89
8月	0.98	0.85	0.84	1.05	0.88	0.93	0.75	0.67	0.62	1.12	0.99	0.97
9月	1.01	0.88	0.87	1.10	0.94	1.02	0.79	0.71	0.65	1.15	1.03	1.04
10月	0.99	0.88	0.88	1.11	0.97	1.04	0.78	0.70	0.63	1.10	0.98	1.00
11月	0.96	0.84	0.84	1.09	0.92	0.99	0.74	0.66	0.58	1.08	0.99	0.99
12月	0.96	0.85	0.82	1.11	0.95	0.99	0.76	0.66	0.57	1.05	0.97	0.95
25年 1月	0.92	0.84	0.82	1.08	0.93	0.98	0.79	0.72	0.62	0.95	0.95	0.96
2月	0.93	0.84	0.83	1.05	0.90	0.94	0.81	0.75	0.64	0.97	0.93	0.97
3月	0.90	0.81	0.80	1.00	0.86	0.91	0.81	0.74	0.65	0.92	0.85	0.89

(注) 平成13年10月から「募集・採用における年齢制限の緩和の努力義務規定」が施行されたことに伴い、中高年の有効求人倍率は、「参考」として計上。

(単位:倍)

鶴岡			新庄			長井			村山			寒河江		
一般	常用	中高	一般	常用	中高	一般	常用	中高	一般	常用	中高	一般	常用	中高
0.84	0.85	0.81	0.62	0.62	0.50	0.98	0.96	0.86	0.97	0.97	0.89	0.78	0.75	0.68
0.71	0.70	0.78	0.46	0.46	0.45	0.56	0.54	0.52	0.66	0.66	0.73	0.51	0.50	0.50
0.45	0.42	0.45	0.34	0.32	0.30	0.30	0.27	0.23	0.29	0.24	0.22	0.28	0.26	0.24
0.64	0.59	0.59	0.43	0.40	0.37	0.49	0.44	0.38	0.56	0.47	0.43	0.45	0.39	0.35
0.71	0.64	0.67	0.54	0.50	0.46	0.56	0.51	0.45	0.79	0.65	0.64	0.55	0.48	0.43
0.91	0.82	0.87	0.87	0.82	0.71	0.74	0.67	0.55	0.93	0.77	0.75	0.77	0.68	0.64
0.55	0.51	0.52	0.34	0.36	0.34	0.44	0.37	0.33	0.62	0.49	0.48	0.46	0.39	0.37
0.51	0.48	0.49	0.35	0.38	0.36	0.43	0.36	0.31	0.73	0.55	0.54	0.47	0.37	0.35
0.61	0.52	0.53	0.43	0.41	0.37	0.49	0.43	0.37	0.83	0.58	0.58	0.48	0.38	0.36
0.72	0.58	0.59	0.51	0.43	0.38	0.51	0.46	0.40	0.83	0.61	0.59	0.53	0.40	0.35
0.76	0.64	0.65	0.62	0.49	0.45	0.51	0.47	0.41	0.85	0.73	0.70	0.58	0.49	0.45
0.76	0.67	0.70	0.61	0.50	0.47	0.59	0.55	0.48	0.81	0.72	0.70	0.62	0.53	0.48
0.80	0.71	0.75	0.59	0.49	0.45	0.57	0.52	0.46	0.86	0.75	0.74	0.56	0.49	0.44
0.82	0.73	0.76	0.60	0.51	0.48	0.57	0.51	0.45	0.78	0.68	0.68	0.54	0.49	0.42
0.77	0.70	0.73	0.56	0.51	0.45	0.61	0.55	0.49	0.78	0.68	0.69	0.52	0.47	0.40
0.74	0.73	0.76	0.53	0.52	0.46	0.65	0.65	0.58	0.79	0.68	0.67	0.54	0.53	0.46
0.76	0.73	0.80	0.65	0.63	0.59	0.68	0.65	0.57	0.84	0.67	0.66	0.64	0.61	0.55
0.84	0.80	0.90	0.83	0.78	0.78	0.72	0.68	0.61	0.86	0.71	0.70	0.73	0.68	0.62
0.75	0.72	0.78	0.68	0.69	0.63	0.66	0.62	0.50	0.87	0.65	0.59	0.81	0.65	0.60
0.75	0.71	0.79	0.68	0.71	0.56	0.68	0.59	0.50	0.87	0.62	0.57	0.83	0.66	0.62
0.83	0.74	0.81	0.80	0.78	0.62	0.74	0.66	0.56	0.99	0.75	0.71	0.88	0.71	0.66
1.01	0.83	0.89	0.89	0.81	0.67	0.72	0.67	0.57	1.02	0.86	0.84	0.81	0.73	0.65
1.06	0.91	0.97	0.97	0.88	0.71	0.73	0.65	0.53	1.06	0.90	0.89	0.84	0.74	0.71
1.06	0.92	0.97	0.98	0.87	0.75	0.74	0.66	0.51	1.05	0.88	0.88	0.82	0.70	0.66
1.02	0.92	0.96	0.97	0.87	0.77	0.74	0.67	0.54	0.99	0.82	0.83	0.77	0.69	0.66
0.97	0.88	0.91	0.96	0.87	0.78	0.76	0.67	0.55	0.93	0.75	0.77	0.75	0.66	0.63
0.92	0.86	0.88	0.90	0.85	0.75	0.74	0.64	0.52	0.89	0.76	0.77	0.73	0.68	0.63
0.85	0.82	0.84	0.88	0.86	0.79	0.71	0.68	0.55	0.81	0.75	0.75	0.68	0.66	0.60
0.91	0.84	0.87	0.92	0.88	0.82	0.81	0.77	0.64	0.81	0.74	0.75	0.71	0.69	0.62
0.88	0.80	0.81	0.90	0.86	0.83	0.84	0.79	0.66	0.89	0.76	0.77	0.69	0.65	0.59

9 正社員に係る職業紹介状況

項目 年度・月別 安定所別	月間有効求職者		新規求人数		有効求人数		就職件数		有効求人倍率		充足率	
	一般	パートを 除く常用	一般	正社員	一般	正社員	一般	正社員	一般	正社員	一般	正社員
平成23年度	324,109	239,340	95,118	30,500	222,280	76,047	32,075	10,139	0.69	0.32	32.96	33.24
平成24年度	295,062	216,832	106,276	36,446	269,033	96,052	31,708	10,816	0.91	0.44	29.84	29.68
平成24年4月	28,325	20,638	9,124	2,985	21,818	7,308	3,231	981	0.77	0.35	35.41	32.86
5月	27,828	20,027	8,593	2,661	22,034	7,398	2,996	985	0.79	0.37	34.87	37.02
6月	25,610	18,481	8,738	2,848	22,058	7,346	2,827	970	0.86	0.40	32.35	34.06
7月	24,267	17,843	9,392	3,349	22,352	7,921	2,579	825	0.92	0.44	27.46	24.63
8月	23,440	17,452	8,836	2,960	23,006	8,160	2,342	867	0.98	0.47	26.51	29.29
9月	23,393	17,256	9,207	3,195	23,619	8,449	2,536	915	1.01	0.49	27.54	28.64
10月	23,843	17,476	9,595	3,419	23,677	8,510	2,729	887	0.99	0.49	28.44	25.94
11月	23,520	17,323	8,083	2,762	22,681	8,224	2,558	908	0.96	0.47	31.65	32.87
12月	22,086	16,222	7,509	2,707	21,132	7,815	2,088	795	0.96	0.48	27.81	29.37
平成25年1月	23,073	16,859	9,163	3,545	21,139	8,186	2,012	761	0.92	0.49	21.96	21.47
2月	23,937	17,818	8,728	2,951	22,225	8,310	2,350	896	0.93	0.47	26.92	30.36
3月	25,740	19,437	9,308	3,064	23,292	8,425	3,460	1,026	0.90	0.43	37.17	33.49
山形	108,874	78,961	43,045	13,852	110,418	36,968	10,399	3,641	1.01	0.47	24.16	26.29
米沢	42,324	31,915	12,375	4,425	30,325	11,701	4,557	1,583	0.72	0.37	36.82	35.77
酒田	35,754	26,359	14,006	4,996	35,223	12,749	4,145	1,402	0.99	0.48	29.59	28.06
鶴岡	33,739	24,387	12,314	4,095	30,760	10,813	3,954	1,269	0.91	0.44	32.11	30.99
新庄	18,639	13,975	6,449	2,522	16,181	6,730	2,584	777	0.87	0.48	40.07	30.81
長井	14,029	10,885	3,983	1,981	10,359	5,276	1,566	588	0.74	0.48	39.32	29.68
村山	22,245	16,242	8,174	2,566	20,694	6,777	2,343	814	0.93	0.42	28.66	31.72
寒河江	19,458	14,108	5,930	2,009	15,073	5,038	2,160	742	0.77	0.36	36.42	36.93

(注)充足率は、就職件数/新規求人数×100で算出。

10 中高年齢者等の職業紹介状況

(1) 中高年齢者等の一般職業紹介状況(パートタイムを含む)

項目 年度・月別 安定所別	新規求職申込件数(45歳以上)								
	一般			うち55歳以上			うち65歳以上		
	計	男	女	計	男	女	計	男	女
平成23年度	30,096	15,750	14,257	16,496	9,888	6,543	2,280	1,670	587
平成24年度	28,527	14,519	13,961	15,602	9,135	6,436	2,621	1,866	742
平成24年4月	3,722	1,904	1,816	2,321	1,335	984	365	264	101
5月	2,469	1,297	1,166	1,407	830	573	254	173	81
6月	2,105	1,095	1,008	1,149	685	463	192	152	40
7月	2,003	988	1,009	1,059	580	474	149	92	55
8月	1,934	949	982	998	567	429	130	85	43
9月	2,054	1,014	1,032	1,077	619	452	195	134	58
10月	2,397	1,211	1,182	1,256	733	521	228	165	62
11月	2,289	1,195	1,093	1,159	676	482	180	128	51
12月	1,911	1,003	906	1,049	634	414	200	134	66
平成25年1月	2,614	1,421	1,185	1,475	941	530	287	217	68
2月	2,240	1,072	1,165	1,180	681	497	182	138	42
3月	2,789	1,370	1,417	1,472	854	617	259	184	75
山形	9,738	4,749	4,973	5,274	3,061	2,204	1,111	760	347
米沢	3,891	1,925	1,953	1,962	1,094	861	291	190	99
酒田	3,493	1,761	1,729	1,930	1,089	838	240	183	55
鶴岡	3,584	1,866	1,712	2,001	1,164	832	233	159	72
新庄	2,150	1,195	953	1,224	794	428	194	174	20
長井	1,408	758	649	789	474	314	108	79	29
村山	2,286	1,235	1,045	1,313	818	491	245	172	70
寒河江	1,977	1,030	947	1,109	641	468	199	149	50

(注) 求職申込書における「性別」欄の記載が任意となったことに伴い、平成16年11月から男女別の合計は全体の値と必ずしも一致しない。

新規求職申込件数(45歳以上)

常 用			う ち 5 5 歳 以 上			う ち 6 5 歳 以 上		
計	男	女	計	男	女	計	男	女
28,304	14,379	13,837	15,128	8,820	6,244	1,936	1,395	518
26,764	13,195	13,523	14,224	8,076	6,117	2,220	1,537	670
3,387	1,678	1,707	2,066	1,164	900	320	232	88
2,251	1,106	1,139	1,255	693	558	210	131	79
1,984	1,005	977	1,051	610	440	176	136	40
1,972	967	999	1,037	564	468	143	90	51
1,914	935	976	985	556	427	126	83	41
1,990	957	1,025	1,020	567	447	174	113	58
2,329	1,154	1,171	1,201	683	516	201	140	60
2,180	1,123	1,056	1,075	619	455	158	110	47
1,589	795	792	792	465	326	115	79	36
2,244	1,114	1,123	1,171	684	483	171	113	56
2,181	1,024	1,154	1,132	641	489	173	131	40
2,743	1,337	1,404	1,439	830	608	253	179	74
9,554	4,638	4,901	5,128	2,966	2,153	1,072	730	338
3,810	1,870	1,927	1,906	1,058	841	279	184	93
3,253	1,556	1,694	1,734	920	811	180	133	45
3,238	1,607	1,625	1,725	956	764	147	95	50
1,765	856	907	936	533	401	108	90	18
1,344	713	630	735	437	297	92	66	26
1,957	998	953	1,061	626	431	190	121	66
1,843	957	886	999	580	419	152	118	34

項目 年度・月別 安定所別	月 間 有 効 求 職 者 数 (4 5 歳 以 上)								
	一 般			う ち 5 5 歳 以 上			う ち 6 5 歳 以 上		
	計	男	女	計	男	女	計	男	女
平成23年度	134,877	71,268	63,201	77,895	45,043	32,556	7,296	5,372	1,857
平成24年度	121,614	62,002	59,425	69,632	39,139	30,365	8,220	5,784	2,402
平成24年4月	11,862	6,115	5,726	6,906	3,935	2,956	816	573	239
5月	11,625	6,017	5,587	6,884	3,899	2,971	892	628	263
6月	10,561	5,397	5,151	6,233	3,488	2,735	740	528	212
7月	9,952	4,972	4,961	5,822	3,157	2,650	592	414	176
8月	9,528	4,719	4,792	5,548	2,989	2,545	532	359	169
9月	9,413	4,670	4,726	5,407	2,928	2,466	569	389	175
10月	9,646	4,832	4,798	5,482	3,044	2,428	669	472	194
11月	9,626	4,884	4,730	5,380	2,995	2,377	646	452	191
12月	9,279	4,756	4,513	5,198	2,933	2,258	640	440	198
平成25年1月	9,707	5,111	4,582	5,487	3,196	2,284	733	528	202
2月	9,883	5,179	4,688	5,513	3,248	2,257	692	507	181
3月	10,532	5,350	5,171	5,772	3,327	2,438	699	494	202
山 形	40,768	20,157	20,549	23,244	12,990	10,218	3,386	2,325	1,045
米 沢	17,824	9,068	8,717	9,406	5,138	4,241	941	608	327
酒 田	15,331	7,764	7,561	8,830	4,788	4,036	837	628	206
鶴 岡	14,435	7,460	6,950	8,328	4,675	3,632	779	523	252
新 庄	8,401	4,268	4,118	4,756	2,814	1,937	517	426	91
長 井	6,972	3,692	3,274	4,374	2,483	1,887	412	304	108
村 山	9,380	5,044	4,302	5,592	3,353	2,210	636	469	162
寒 河 江	8,503	4,549	3,954	5,102	2,898	2,204	712	501	211

(注) 求職申込書における「性別」欄の記載が任意となったことに伴い、平成16年11月から男女別の合計は全体の値と必ずしも一致しない。

月間有効求職者数(45歳以上)											
常 用			う ち 5 5 歳 以 上			う ち 6 5 歳 以 上			常用のうち雇用保険受給者		
計	男	女	計	男	女	計	男	女	計	男	女
131,164	68,455	62,307	75,060	42,836	31,934	6,611	4,822	1,722	65,018	31,184	33,785
118,296	59,561	58,550	67,053	37,196	29,729	7,459	5,175	2,250	57,914	26,953	30,925
11,465	5,841	5,603	6,607	3,730	2,862	760	533	223	5,256	2,482	2,770
11,170	5,687	5,462	6,552	3,659	2,879	818	566	251	5,328	2,457	2,867
10,309	5,198	5,098	6,045	3,337	2,698	706	497	209	5,168	2,364	2,801
9,802	4,870	4,913	5,704	3,072	2,617	572	399	171	5,091	2,300	2,784
9,472	4,681	4,774	5,508	2,959	2,535	523	354	165	4,874	2,190	2,678
9,324	4,600	4,707	5,334	2,867	2,454	543	367	171	4,594	2,084	2,508
9,506	4,713	4,777	5,367	2,940	2,417	619	426	190	4,538	2,043	2,493
9,445	4,752	4,681	5,241	2,889	2,344	600	412	185	4,692	2,176	2,515
8,863	4,494	4,359	4,873	2,723	2,143	536	371	163	4,518	2,098	2,418
9,057	4,627	4,417	4,963	2,799	2,157	534	370	161	4,623	2,227	2,394
9,475	4,841	4,619	5,179	2,965	2,206	572	402	166	4,554	2,237	2,315
10,408	5,257	5,140	5,680	3,256	2,417	676	478	195	4,678	2,295	2,382
40,373	19,924	20,389	22,943	12,796	10,111	3,308	2,266	1,026	18,703	8,367	10,332
17,670	8,958	8,673	9,300	5,065	4,208	916	591	319	8,180	3,873	4,294
14,848	7,349	7,493	8,441	4,452	3,983	715	527	185	8,315	3,784	4,529
13,743	6,947	6,771	7,782	4,268	3,493	611	399	208	6,957	3,409	3,531
7,879	3,811	4,053	4,363	2,458	1,900	396	308	88	3,702	1,618	2,084
6,839	3,597	3,236	4,263	2,406	1,853	381	279	102	3,716	1,800	1,916
8,748	4,592	4,122	5,114	2,993	2,092	542	381	156	4,149	2,076	2,073
8,196	4,383	3,813	4,847	2,758	2,089	590	424	166	4,192	2,026	2,166

項目 年度・月別 安定所別	紹 介 件 数 (4 5 歳 以 上)								
	一 般			う ち 5 5 歳 以 上			う ち 6 5 歳 以 上		
	計	男	女	計	男	女	計	男	女
平成23年度	46,781	26,746	19,926	19,952	13,415	6,459	1,467	1,141	307
平成24年度	43,015	23,247	19,714	17,863	11,530	6,302	1,593	1,207	377
平成24年4月	4,390	2,543	1,837	1,910	1,324	583	164	125	39
5月	3,744	2,061	1,676	1,541	990	547	120	83	37
6月	3,483	1,981	1,498	1,485	969	512	148	123	25
7月	3,331	1,796	1,532	1,358	867	488	105	87	18
8月	2,978	1,600	1,375	1,243	802	438	84	65	17
9月	3,408	1,764	1,639	1,451	894	553	115	81	31
10月	3,778	2,052	1,723	1,614	1,056	556	152	121	31
11月	3,048	1,601	1,443	1,238	753	483	117	73	42
12月	2,560	1,453	1,106	995	670	325	80	60	20
平成25年1月	3,211	1,697	1,505	1,208	781	426	98	69	28
2月	3,897	2,033	1,863	1,605	1,011	593	160	128	31
3月	5,187	2,666	2,517	2,215	1,413	798	250	192	58
山 形	16,434	8,947	7,466	7,121	4,737	2,369	818	613	203
米 沢	6,648	3,554	3,081	2,400	1,592	802	149	106	43
酒 田	5,380	2,848	2,529	2,196	1,321	872	168	123	43
鶴 岡	4,747	2,557	2,180	2,067	1,242	823	130	92	36
新 庄	2,635	1,338	1,297	1,096	675	421	122	108	14
長 井	1,894	1,035	859	773	509	264	48	42	6
村 山	2,610	1,389	1,214	1,066	689	372	73	50	20
寒 河 江	2,667	1,579	1,088	1,144	765	379	85	73	12

(注) 求職申込書における「性別」欄の記載が任意となったことに伴い、平成16年11月から男女別の合計は全体の値と必ずしも一致しない。

紹介件数(45歳以上)								
常 用			う ち 5 5 歳 以 上			う ち 6 5 歳 以 上		
計	男	女	計	男	女	計	男	女
40,155	22,813	17,245	16,682	10,982	5,632	1,102	821	263
37,645	20,446	17,156	15,368	9,869	5,476	1,317	976	337
3,945	2,295	1,642	1,679	1,161	516	141	108	33
3,281	1,819	1,457	1,330	856	471	101	65	36
3,057	1,763	1,290	1,294	844	446	133	112	21
2,930	1,579	1,348	1,153	735	415	85	68	17
2,557	1,352	1,205	1,024	640	384	55	40	15
2,987	1,517	1,467	1,260	758	500	90	63	26
3,278	1,765	1,510	1,358	866	490	109	79	30
2,619	1,375	1,240	1,024	616	406	98	62	34
2,044	1,212	831	791	532	259	60	42	18
2,764	1,492	1,264	1,039	680	358	84	57	26
3,454	1,817	1,637	1,402	885	517	136	107	29
4,729	2,460	2,265	2,014	1,296	714	225	173	52
14,469	7,977	6,475	6,158	4,098	2,047	694	512	180
5,861	3,170	2,679	2,093	1,384	704	132	89	43
4,720	2,521	2,198	1,901	1,139	761	120	82	38
4,171	2,217	1,946	1,782	1,056	725	109	73	35
2,231	1,106	1,125	914	538	376	90	79	11
1,594	871	723	631	418	213	42	38	4
2,257	1,199	1,053	900	583	314	61	43	17
2,342	1,385	957	989	653	336	69	60	9

項目 年度・月別 安定所別	就 職 件 数 (4 5 歳 以 上)								
	一 般			う ち 5 5 歳 以 上			う ち 6 5 歳 以 上		
	計	男	女	計	男	女	計	男	女
平成23年度	10,186	5,292	4,865	4,703	3,006	1,678	432	354	73
平成24年度	10,387	5,224	5,147	4,781	2,928	1,843	526	399	122
平成24年4月	1,047	526	520	493	313	179	36	23	13
5月	1,007	553	450	479	309	168	65	43	22
6月	896	515	381	436	290	146	51	40	11
7月	850	441	408	404	247	156	44	37	7
8月	806	401	402	403	244	156	44	33	9
9月	840	399	439	361	205	154	33	26	5
10月	944	464	478	432	269	163	60	54	6
11月	811	431	380	372	236	136	42	32	10
12月	636	274	362	279	152	127	23	11	12
平成25年1月	617	286	330	253	146	107	32	24	8
2月	725	351	372	321	183	137	30	23	6
3月	1,208	583	625	548	334	214	66	53	13
山 形	3,300	1,676	1,620	1,559	999	558	221	167	54
米 沢	1,433	702	727	597	363	232	37	28	9
酒 田	1,355	664	688	631	370	258	63	50	11
鶴 岡	1,350	696	651	626	368	257	56	38	17
新 庄	924	470	454	434	269	165	68	59	9
長 井	524	251	273	250	144	106	19	13	6
村 山	742	372	368	350	204	144	33	19	12
寒 河 江	759	393	366	334	211	123	29	25	4

(注) 求職申込書における「性別」欄の記載が任意となったことに伴い、平成16年11月から男女別の合計は全体の値と必ずしも一致しない。

就職件数(45歳以上)

常 用			う ち 5 5 歳 以 上			う ち 6 5 歳 以 上			常用のうち雇用保険受給者		
計	男	女	計	男	女	計	男	女	計	男	女
8,030	4,001	4,004	3,571	2,159	1,397	273	207	61	2,303	1,176	1,126
8,719	4,330	4,380	3,956	2,359	1,593	399	290	108	2,302	1,137	1,163
940	470	469	442	275	166	31	19	12	221	122	99
839	443	393	381	235	145	51	32	19	224	111	112
737	428	309	363	238	125	42	33	9	200	116	84
695	355	339	319	188	130	32	26	6	191	91	100
666	319	347	316	184	132	27	19	8	169	83	86
694	316	378	295	157	138	18	15	3	195	93	102
761	343	416	327	185	142	33	27	6	208	92	115
679	352	327	303	193	110	37	28	9	181	87	94
485	220	265	219	119	100	20	10	10	143	56	87
500	233	266	206	115	91	22	14	8	146	72	74
627	310	316	280	158	121	24	17	6	163	89	74
1,096	541	555	505	312	193	62	50	12	261	125	136
2,816	1,428	1,386	1,304	822	481	170	125	45	700	358	342
1,220	602	615	513	309	203	31	22	9	316	144	170
1,121	536	584	509	286	222	34	24	10	354	168	186
1,138	570	566	519	292	227	47	30	17	307	163	144
740	361	379	338	196	142	48	40	8	174	87	87
420	198	222	200	115	85	16	12	4	133	51	82
624	315	308	297	172	124	30	17	12	140	76	64
640	320	320	276	167	109	23	20	3	178	90	88

11 障害者の職業紹介状況

(1) 職業紹介状況

項目 年度別 安定所別	新規求職申込件数						就 職 件 数						新 規 登 録 者 数					
	計	身 体 障 害		知的障害	精神障害	その他障害	計	身 体 障 害		知的障害	精神障害	その他障害	計	身 体 障 害		知的障害	精神障害	その他障害
		うち重度	うち軽度					うち重度	うち軽度									
平成23年度	1,117	553	196	200	314	50	594	278	95	118	178	20	593	268	86	117	174	34
平成24年度	1,271	648	228	210	351	62	678	301	89	150	207	20	639	297	101	120	180	42
山形	467	248	89	64	128	27	223	114	36	42	58	9	216	103	35	38	59	16
米沢	153	84	23	26	33	10	79	40	9	14	22	3	74	37	9	12	18	7
酒田	159	84	38	32	39	4	85	42	16	18	22	3	70	36	18	14	17	3
鶴岡	116	49	20	25	38	4	72	27	8	21	22	2	61	23	10	15	21	2
新庄	134	58	21	27	45	4	84	30	10	20	33	1	77	31	11	20	23	3
長井	57	30	12	8	15	4	22	10	3	3	9	0	29	15	4	5	5	4
村山	111	45	10	17	40	9	77	20	4	21	34	2	72	29	7	8	28	7
寒河江	74	50	15	11	13	0	36	18	3	11	7	0	40	23	7	8	9	0

(2) 産業別・職業別・障害部位別 就職状況

産 業 別	項 目	計	A,B	C, D	E	F	G	H	I
			農, 林, 漁業	鉱業、採石業、採掘業、建設業	製造業	電気・ガス・熱供給・水道業	情報通信業	運輸業, 郵便業	卸売業, 小売業
業 別	身 体 障 害	301	5	12	53	0	1	16	43
	うち重度	89	1	0	17	0	0	3	14
	知的障害	150	3	8	41	0	0	8	21
	精神障害	207	10	7	50	2	0	15	31
	その他障害	20	1	0	3	0	1	1	4

職 業 別	項 目	計	A	B	C	D	E	F	G	H	I	J	K	分
			管 理	専 門・技 術	事 務	販 売	サ ー ビ ス	保 安	農, 林, 漁 業	生 産 工 程	輸 送・機 械 運 転	建 設・採 掘	運 搬・清 掃・包 装 等	分 類 不 能
業 別	身 体 障 害	301	0	30	88	15	34	4	8	51	19	5	47	0
	うち重度	89	0	12	29	6	10	1	1	16	5	1	8	0
	知的障害	150	0	2	4	16	18	0	15	42	0	4	49	0
	精神障害	207	0	7	16	19	30	5	16	60	4	4	46	0
	その他障害	20	0	2	5	1	6	0	1	3	0	0	2	0

期末現在とは各年度の3月31日

期末現在の登録者計					期末現在の登録者内訳														
					有効求職者					就業中の者					保留中の者				
計	身体障害	知的障害	精神障害	その他障害	計	身体障害	知的障害	精神障害	その他障害	計	身体障害	知的障害	精神障害	その他障害	計	身体障害	知的障害	精神障害	その他障害
6,685	3,780	1,808	1,015	82	1,698	910	301	443	44	3,584	2,051	1,175	333	25	1,403	819	332	239	13
6,743	3,675	1,805	1,161	102	1,604	841	247	463	53	3,785	2,107	1,234	410	34	1,354	727	324	288	15
2,388	1,409	528	386	65	547	289	62	163	33	1,381	855	392	113	21	460	265	74	110	11
993	413	408	164	8	195	82	49	62	2	547	244	249	50	4	251	87	110	52	2
644	345	169	122	8	193	105	26	57	5	371	200	124	44	3	80	40	19	21	0
700	343	218	131	8	182	93	30	53	6	425	214	153	56	2	93	36	35	22	0
504	271	128	99	6	102	58	18	23	3	368	198	98	70	2	34	15	12	6	1
390	238	91	58	3	105	68	15	20	2	181	121	49	11	0	104	49	27	27	1
546	310	134	99	3	159	80	27	51	1	277	166	80	29	2	110	64	27	19	0
578	346	129	102	1	121	66	20	34	1	235	109	89	37	0	222	171	20	31	0

J	K	L	M	N	O	P	Q	R	S,T
金融業,保険業	不動産業,物品賃貸業	学術研究,専門・技術サービス業	宿泊業,飲食サービス業	生活関連サービス業,娯楽業	教育,学習支援業	医療,福祉	複合サービス事業	サービス業	公務・その他
13	0	6	15	7	15	53	6	28	28
6	0	2	6	1	3	19	2	5	10
0	1	3	9	4	6	29	1	10	6
0	2	5	11	2	5	35	0	28	4
0	0	0	0	0	0	6	0	4	0

(身体障害者)

部位別	計	1	2	3	4	5	6	7	8	9	10	11	12	13	14	15	16	17
		視覚	聴覚	平衡機能	音声・言語・そしゃく	上肢切断	上肢機能	下肢切断	下肢機能	体幹機能	脳病変上肢機能	脳病変移動機能	心臓機能	腎臓機能	呼吸器機能	膀胱・直腸機能	免疫機能	肝機能
	301	18	30	1	6	13	43	5	102	16	1	0	39	18	0	7	1	1

(3)登録者の状況

(平成25年3月31日現在)

区分	障害部位	性、程度	計	男	女	計のうち 重度障害者
有効 中の 者	合計		19,299 (10,367)	13,048	6,163	4,720 (2,868)
	身体障害者計		10,170 (7,667)	6,886	3,251	3,920 (2,697)
	1. 視覚		626	501	113	360
	2~4 聴覚・平衡・音声言語・そしゃく機能		1,146	739	399	558
	5.6 上肢切断機能		1,697	1,371	326	663
	7.8 下肢切断機能		3,548	1,780	1,757	457
	9. 体幹機能		493	333	158	131
	10.11 脳病変による運動機能		88	64	24	70
	12~17 内臓機能		2,572	2,098	474	1,681
	知的障害者		3,342 (798)	2,235	1,091	800
	精神障害者		5,197 (1,867)	3,549	1,614	*
	発達障害者		313 (15)	209	104	*
	難病障害者		164 (13)	100	64	*
高次脳機能障害者		21 (6)	7	14	*	
その他障害者		92	62	25	*	
就業 中の 者	合計		43,665 (21,958)	28,193	15,300	13,577 (6,620)
	身体障害者計		24,687 (16,669)	15,581	9,043	9,254 (5,747)
	1. 視覚		1,677	1,177	488	761
	2~4 聴覚・平衡・音声言語・そしゃく機能		4,904	2,818	2,086	2,754
	5.6 上肢切断機能		5,170	3,680	1,454	963
	7.8 下肢切断機能		7,588	4,004	3,569	1,046
	9. 体幹機能		566	391	175	171
	10.11 脳病変による運動機能		234	150	84	108
	12~17 内臓機能		4,548	3,361	1,187	3,451
	知的障害者		14,108 (3,645)	9,254	4,748	4,323
	精神障害者		4,491 (1,599)	3,158	1,330	*
	発達障害者		101 (9)	37	64	*
	難病障害者		117 (12)	66	51	*
高次脳機能障害者		12 (0)	12	0	*	
その他障害者		149	85	64	*	
保留 中の 者	合計		16,262 (10,936)	10,480	5,661	4,490 (3,245)
	身体障害者計		8,871 (7,515)	5,865	2,979	3,734 (3,008)
	1. 視覚		587	413	174	260
	2~4 聴覚・平衡・音声言語・そしゃく機能		1,046	586	456	670
	5.6 上肢切断機能		1,783	1,286	485	700
	7.8 下肢切断機能		2,942	1,508	1,423	426
	9. 体幹機能		276	207	69	62
	10.11 脳病変による運動機能		80	68	12	56
	12~17 内臓機能		2,157	1,797	360	1,560
	知的障害者		3,896 (1,664)	2,342	1,518	756
	精神障害者		3,316 (1,710)	2,168	1,097	*
	発達障害者		26 (0)	26	0	*
	難病障害者		7 (0)	0	7	*
高次脳機能障害者		0 (0)	0	0	*	
その他障害者		146	79	60	*	

(注) 1 障害が重複している場合は、程度の重い方に、また、障害が同程度の場合は障害部位区分番号の小さい方に区分。

2()は45歳以上の者で内数。

(注) 求職申込書における「性別」欄の記載が任意となったことに伴い、平成16年11月から男女別の合計は全体の値と必ずしも一致しない。

(4) 障害者雇用状況

① 民間企業における雇用状況

項目 年度別	企業数	常用労働者 総数	法定雇用 算定基礎 労働者数	雇 用 障 害 者 数									実雇用率 (%)	雇用率達成企業			
				重度（短時間を除く）		重度以外（短時間を除く）		短時間		計				企業数	割合(%)		
24年度	759	139,600.0	132,722.5	998.0	(146.0)	954.0	(204.0)	<42.0>	222.0	(83.5)	<41.0>	2174.0	(433.5)	<83.0>	1.64%	398	52.4%
23年度	746	137,346.0	130,767.5	990.0	(162.0)	924.0	(189.0)	<33.0>	108.0	(48.0)	<9.5>	2022.0	(399.0)	<42.5>	1.55%	374	50.1%
(対前年増減)	1.7	1.6	1.5	0.8	(-9.9)	3.2	(7.9)	<27.3>	105.6	(74.0)	<331.6>	7.5	(8.6)	<95.3>	+0.09P	6.4	+2.3P

●雇用状況は平成24年6月1日現在。

●「重度身体障害者及び重度知的障害者」については法律上、1人を2人に相当するものとしており、「重度」欄を算出するに当たりダブルカウントを行い、「重度以外の身体障害者及び知的障害者並びに精神障害者である短時間労働者」については法律上、1人を0.5人に相当するものとしており、「短時間」欄を算出するに当たり0.5カウントとしている。

●()は知的障害者を、< >は精神障害者を内数で計上。

② 民間企業における産業別・規模別雇用状況

項目 産業・規模別	企業数	常用労働者 数	法定雇用 算定基礎 労働者数	障 害 者 数			実雇用率		雇用率達成企業		
				うち知的 障害者	うち精神 障害者	24年度	23年度	企業数	割合(%)		
C 鉱業、砕石業、砂利採取業	0	0.0	0.0	0.0	(0.0)	<0.0>	-	-	-	-	
D 建設業	39	4,372.5	3,594.5	56.0	(14.0)	<1.0>	1.56%	1.54%	22	56.4%	
E 製造業	297	53,901.0	53,769.0	937.5	(156.5)	<13.5>	1.74%	1.73%	166	55.9%	
食料品製造業	49	10,362.0	10,362.0	138.5	(58.5)	<4.5>	1.34%	1.31%	26	53.1%	
	繊維工業	32	3,536.5	3,536.5	70.0	(20.0)	<0.0>	1.98%	1.99%	18	56.3%
	木材・家具製造業	9	1,123.5	1,123.5	46.0	(4.0)	<0.0>	4.09%	3.54%	8	88.9%
	パルプ・紙・印刷業	13	1,556.0	1,556.0	91.0	(8.0)	<0.0>	5.85%	6.65%	11	84.6%
	化学工業	15	3,657.5	3,657.5	36.0	(9.0)	<1.0>	0.98%	1.00%	4	26.7%
	窯業・土石製品製造業	6	942.0	942.0	10.5	(0.0)	<0.0>	1.11%	1.19%	1	16.7%
	鉄鋼業	※	※	※	※	※	※	2.65%	2.76%	※	100.0%
	非鉄金属製造業	※	※	※	※	※	※	1.20%	1.38%	※	50.0%
	金属製品製造業	19	1,878.5	1,878.5	25.0	(2.0)	<0.0>	1.33%	1.48%	10	52.6%
	電気機械器具製造業	39	8,751.5	8,751.5	158.0	(19.0)	<1.0>	1.81%	1.72%	27	69.2%
	その他機械器具製造業	75	11,633.0	11,631.0	172.0	(13.0)	<4.0>	1.48%	1.48%	35	46.7%
その他の製造業	33	8,990.0	8,990.0	169.5	(22.0)	<2.0>	1.89%	1.94%	21	63.6%	
F 電気・ガス・熱供給	※	※	※	※	※	※	2.59%	2.92%	※	75.0%	
G 情報通信業	12	1,597.5	1,597.5	16.5	(0.0)	<0.5>	1.03%	0.67%	4	33.3%	
H 運輸業、郵便業	33	9,812.0	7,708.0	135.0	(13.5)	<17.5>	1.75%	1.49%	16	48.5%	
I 卸売・小売業	113	19,846.5	19,836.5	263.0	(64.5)	<5.0>	1.33%	1.29%	52	46.0%	
J 金融・保険業	16	6,403.5	6,403.5	101.0	(0.0)	<0.0>	1.58%	1.61%	9	56.3%	
K 不動産業・物品賃貸業	※	※	※	※	※	※	0.00%	2.97%	※	0.0%	
L 学術研究、専門・技術サービス業	※	※	※	※	※	※	0.00%	0.76%	※	0.0%	
M 宿泊業、飲食サービス業	19	2,294.5	2,294.5	30.5	(7.0)	<1.0>	1.33%	1.42%	11	57.9%	
N 生活関連サービス業、娯楽業	21	3,719.5	3,719.5	41.5	(22.5)	<3.0>	1.12%	1.01%	6	28.6%	
O 教育、学習支援業	11	1,918.0	1,735.0	14.5	(0.0)	<1.0>	0.84%	0.87%	3	27.3%	
P 医療、福祉	134	24,795.0	21,403.5	421.5	(127.5)	<36.5>	1.97%	1.54%	81	60.4%	
Q 複合サービス業	18	5,208.5	5,208.5	68.0	(9.0)	<0.0>	1.31%	1.41%	6	33.3%	
R サービス業	34	4,750.5	4,474.5	81.0	(19.0)	<4.0>	1.81%	1.41%	19	55.9%	
合 計	759	139,600.0	132,722.5	2,174.0	(433.5)	<83.0>	1.64%	1.55%	398	52.4%	
規 模 別	56～99人	343	26,107.0	25,290.0	374.5	(72.5)	<6.5>	1.48%	1.42%	168	49.0%
	100～299人	324	52,675.5	50,052.5	829.5	(163.5)	<39.0>	1.66%	1.48%	183	56.5%
	300～499人	51	19,541.5	18,334.0	280.0	(61.0)	<11.0>	1.53%	1.52%	25	49.0%
	500～999人	32	21,444.5	20,268.5	350.0	(53.0)	<10.5>	1.73%	1.72%	18	56.3%
	1,000人～	9	19,831.5	18,777.5	340.0	(83.5)	<17.0>	1.81%	1.73%	4	44.4%

● ※印については、調査対象企業数が少ない分野において、企業の特定を防止するための処理。

新規学卒者の職業紹介状況

1 新規学卒者の職業紹介状況

(1) 都道府県別就職状況

① 中学校

都道府県別	卒業年 安定所別 24年3月卒 就職者	25年3月卒就職者			山形	米沢	酒田	鶴岡	新庄	長井	村山	寒河江
		計	男	女								
山形	2											
北海道												
青森												
岩手												
宮城												
秋田												
福島												
茨城												
栃木												
群馬												
埼玉	1											
千葉												
東京												
神奈川												
新潟												
富山												
石川												
福井												
山梨												
長野												
岐阜												
静岡												
愛知												
三重												
滋賀												
京都												
大阪												
兵庫												
奈良												
和歌山												
鳥取												
島根												
岡山												
広島												
山口												
徳島												
香川												
愛媛												
高知												
福岡												
佐賀												
長崎												
熊本												
大分												
宮崎												
鹿児島												
沖縄												
自都道府県管外												
他都道府県小計	1											
合計	3											

② 高等学校

都道府県別	卒業年 安定所別 24年3月卒 就 職 者	25年3月卒就職者			山形	米沢	酒田	鶴岡	新庄	長井	村山	寒河江
		計	男	女								
山形	2,010	2,179	1,189	990	690	328	239	371	113	127	174	137
北海道		1	1			1						
青森												
岩手	1	1		1	1							
宮城	46	64	40	24	17	13	12	9	8	1	3	1
秋田	2	2		2			2					
福島	4	16	11	5	7	1	2	1	1		3	1
茨城	23	13	13		1		4	6	1	1		
栃木	16	12	9	3			7	5				
群馬	11	10	10		2	1	4	3				
埼玉	67	56	35	21	9	11	13	11	10	2		
千葉	45	42	30	12	3	6	10	17	5			1
東京	245	279	177	102	28	51	86	72	31	3	4	4
神奈川	67	63	44	19	6	8	18	25	5	1		
新潟	11	19	8	11	1	2	4	6	2	4		
富山												
石川		1		1		1						
福井												
山梨												
長野	2											
岐阜	1											
静岡	3	3	3				1	2				
愛知	9	9	8	1	3	2	1		2		1	
三重												
滋賀												
京都	3	4	2	2	1	2		1				
大阪	11	12	9	3	4		4	3	1			
兵庫	2	2	2				2					
奈良												
和歌山												
鳥取												
島根												
岡山												
広島												
山口												
徳島												
香川												
愛媛												
高知												
福岡												
佐賀												
長崎												
熊本												
大分												
宮崎												
鹿児島												
沖縄												
自都道府県管外	600	583	334	246	165	53	47	121	19	27	80	71
他都道府県小計	569	609	402	207	83	99	170	161	66	12	11	7
合 計	2,579	2,788	1,591	1,197	773	427	409	532	179	139	185	144

(2)産業別・就職状況

① 中学校

産業別		卒業年・安定所別		25年3月卒			山形	米沢	酒田	鶴岡	新庄	長井	村山	寒河江
		計	男	女										
A, B 農, 林, 漁業	求人													
	就職													
C 鉱業, 採石業, 砂利採取業	求人													
	就職													
D 建設業	求人	1							1					
	就職													
E 製造業	求人													
	就職													
F 電気・ガス・熱供給 ・水道業	求人													
	就職													
G 情報通信業	求人													
	就職													
H 運輸業, 郵便業	求人													
	就職													
I 卸売業, 小売業	求人													
	就職													
J 金融業, 保険業	求人													
	就職													
K 不動産業, 物品賃貸業	求人													
	就職													
L 学術研究, 専門・ 技術サービス業	求人													
	就職													
M 宿泊業, 飲食サービス業	求人													
	就職													
N 生活関連サービス業 , 娯楽業	求人													
	就職													
O 教育, 学習支援業	求人													
	就職													
P 医療, 福祉	求人													
	就職													
Q 複合サービス事業	求人													
	就職													
R サービス業 (他に分類されないもの)	求人													
	就職													
S, T 公務・その他	求人													
	就職													
合計	求人	1							1					
	就職													

② 高等学校

産業別		卒業年・安定所別			25年3月卒			山形	米沢	酒田	鶴岡	新庄	長井	村山	寒河江
		計	男	女											
A, B 農, 林, 漁業	求人	26						1		3	5	11	4	2	
	就職	20	15	5				8	2	3	3	2	2		
C 鉱業, 採石業, 砂利採取業	求人	2								2					
	就職	2	2						2						
D 建設業	求人	605			138	51	85	84	44	87	71	45			
	就職	327	301	26	72	50	52	69	26	15	17	26			
E 製造業	求人	1,264			211	216	205	138	134	83	141	136			
	就職	1,179	729	450	273	195	144	219	83	78	113	74			
F 電気・ガス・熱供給 ・水道業	求人	8					4	3						1	
	就職	36	31	5		7	10	17	1					1	
G 情報通信業	求人	3				3									
	就職	10	8	2	3	1	3	3							
H 運輸業, 郵便業	求人	74			48	7	9	8						2	
	就職	92	73	19	38	11	11	16	4	4	4	4		4	
I 卸売業, 小売業	求人	467			200	124	64	24	2	18	24	11			
	就職	359	173	186	131	57	61	49	9	14	20	18			
J 金融業, 保険業	求人	32			8	1	3	12	3	2	3				
	就職	32	6	26	12	4	4	5	5		1	1			
K 不動産業, 物品賃貸業	求人	15				3		8	2					2	
	就職	18	12	6	1	2	1	5	5					4	
L 学術研究, 専門・ 技術サービス業	求人	21			11	1	2	4		2	1				
	就職	28	16	12	10	3	7	6	1	1					
M 宿泊業, 飲食サービス業	求人	301			155	20	16	67	6	16	13	8			
	就職	250	74	176	84	32	41	45	18	10	14	6			
N 生活関連サービス業 ・娯楽業	求人	91			39		22	14	1	1	5	9			
	就職	74	22	52	15	11	8	29	4		4	3			
O 教育, 学習支援業	求人	5			1	2		1		1					
	就職	8	3	5	3		2	1		2					
P 医療, 福祉	求人	340			132	68	48	53	7	18	11	3			
	就職	218	41	177	100	29	26	36	13	8	3	3			
Q 複合サービス事業	求人	42			10	7	3	15		2	2	3			
	就職	33	14	19	10	2	3	10	1	3	1	3			
R サービス業 (他に分類されないもの)	求人	272			145	29	79	9	3	2	4	1			
	就職	100	70	30	20	15	32	19	5	2	6	1			
S, T 公務・その他	求人	9			5			3	1						
	就職	2	1	1	1				1						
合計	求人	3,577			1,103	533	540	448	208	243	279	223			
	就職	2,788	1,591	1,197	773	427	409	532	179	139	185	144			

(3)規模別 求人・就職状況

① 中学校

規模別 安定所別		合計			29人以下			30～99人			100～299人			300～499人			500～999人			1,000人以上		
		計	男	女	計	男	女	計	男	女	計	男	女	計	男	女	計	男	女	計	男	女
求人	山形																					
	米沢																					
	酒田																					
	鶴岡	1						1														
	新庄																					
	長井																					
	村山																					
	寒河江																					
	合計	1						1														
就職	山形																					
	米沢																					
	酒田																					
	鶴岡																					
	新庄																					
	長井																					
	村山																					
	寒河江																					
	合計																					

② 高等学校

規模別 安定所別		合計			29人以下			30～99人			100～299人			300～499人			500～999人			1,000人以上		
		計	男	女	計	男	女	計	男	女	計	男	女	計	男	女	計	男	女	計	男	女
求人	山形	1,103			467			373			187			26			44			6		
	米沢	533			236			206			67			11			13					
	酒田	540			219			190			99			24						8		
	鶴岡	448			119			169			110			19			14			17		
	新庄	208			53			106			43			6								
	長井	243			116			84			43											
	村山	279			125			69			72			2			11					
	寒河江	223			73			58			57			33			2					
	合計	3,577			1,408			1,255			678			121			84			31		
就職	山形	773	378	395	226	119	107	256	130	126	144	58	86	46	19	27	55	27	28	46	25	21
	米沢	427	231	196	126	67	59	159	88	71	86	39	47	15	13	2	8	3	5	33	21	12
	酒田	409	243	166	104	61	43	104	62	42	100	54	46	25	15	10	23	17	6	53	34	19
	鶴岡	532	342	190	77	51	26	166	99	67	151	89	62	34	26	8	37	26	11	67	51	16
	新庄	179	97	82	30	19	11	57	23	34	56	30	26	10	7	3	6	4	2	20	14	6
	長井	139	88	51	36	29	7	46	25	21	44	28	16	3	1	2	4		4	6	5	1
	村山	185	109	76	42	28	14	40	19	21	68	36	32	14	12	2	16	11	5	5	3	2
	寒河江	144	103	41	36	32	4	37	23	14	39	28	11	16	11	5	8	4	4	8	5	3
	合計	2,788	1,591	1,197	677	406	271	865	469	396	688	362	326	163	104	59	157	92	65	238	158	80

(4) 安定所別 求職・求人・就職状況

① 中学校

項目 安定所別		求職者数			求人数			就職数		
		計	県内	県外	計	県内	県外	計	県内	県外
山形	計				17		17			
	男									
	女									
米沢	計	1	1		16		16			
	男	1	1							
	女									
酒田	計				13		13			
	男									
	女									
鶴岡	計				10	1	9			
	男									
	女									
新庄	計				11		11			
	男									
	女									
長井	計				12		12			
	男									
	女									
村山	計				13		13			
	男									
	女									
寒河江	計				13		13			
	男									
	女									
合計	計	1	1		105	1	104	0	0	0
	男	1	1							
	女									
前年度同 期	計	3	2	1	112	1	111	3	2	1
	男	2	1	1				2	1	1
	女	1	1	0				1	1	0
対年度 増減率 (%)	計	▲66.7	▲50.0	-	▲6.3	0.00	▲6.3	-	-	-
	男	▲50.0	0.00	-	-	-	-	-	-	-
	女	-	-	-	-	-	-	-	-	-

② 高等学校

項目 安定所別		求職者数			求人数			就職数		
		計	県内	県外	計	県内	県外	計	県内	県外
山形	計	791	706	85	1,103	1,103		773	690	83
	男	385	334	51				378	329	49
	女	406	372	34				395	361	34
米沢	計	428	329	99	533	533		427	328	99
	男	231	172	59				231	172	59
	女	197	157	40				196	156	40
酒田	計	410	240	170	540	540		409	239	170
	男	244	134	110				243	133	110
	女	166	106	60				166	106	60
鶴岡	計	534	373	161	448	448		532	371	161
	男	344	215	129				342	213	129
	女	190	158	32				190	158	32
新庄	計	179	113	66	208	208		179	113	66
	男	97	58	39				97	58	39
	女	82	55	27				82	55	27
長井	計	139	127	12	243	243		139	127	12
	男	88	81	7				88	81	7
	女	51	46	5				51	46	5
村山	計	187	176	11	279	279		185	174	11
	男	110	105	5				109	104	5
	女	77	71	6				76	70	6
寒河江	計	144	137	7	223	223		144	137	7
	男	103	99	4				103	99	4
	女	41	38	3				41	38	3
合計	計	2,812	2,201	611	3,577	3,577		2,788	2,179	609
	男	1,602	1,198	404				1,591	1,189	402
	女	1,210	1,003	207				1,197	990	207
前年度同	計	2,588	2,018	570	3,861	2,870	991	2,579	2,010	569
	男	1,514	1,143	371				1,507	1,137	370
	女	1,074	875	199				1,072	873	199
対年度増減率(%)	計	8.7	9.1	7.2	▲7.4	24.6	-	8.1	8.4	7.0
	男	5.8	4.8	8.9	-	-	-	5.6	4.6	8.6
	女	12.7	14.6	4.0	-	-	-	11.7	13.4	4.0

2 新規学卒者初任給の推移

卒業年・性別		都道府県別						
		山形	全国	青森	岩手	宮城	秋田	
中 学	13年3月卒	男女	125,000	136,000	122,000	112,000	122,000	120,000
		男女	120,000	131,000	110,000	122,000	112,000	110,000
	14年3月卒	男女	122,000	133,000	110,000	123,000	123,000	108,000
		男女	-	129,000	110,000	110,000	125,000	-
	15年3月卒	男女	114,000	131,000	110,000	125,000	116,000	-
		男女	-	130,000	101,000	121,000	114,000	-
	16年3月卒	男女	110,000	132,000	114,000	118,000	128,000	86,000
		男女	106,000	129,000	103,000	116,000	107,000	104,000
	17年3月卒	男女	113,000	133,000	105,000	123,000	107,000	110,000
		男女	129,000	132,000	-	-	110,000	-
	18年3月卒	男女	-	134,000	-	113,000	116,000	120,000
		男女	110,000	133,000	-	-	102,000	115,000
	19年3月卒	男女	111,000	135,000	-	116,000	139,000	120,000
		男女	159,000	136,000	-	-	-	-
	20年3月卒	性計	101,000	139,000	-	119,000	112,000	137,000
	21年3月卒	性計	-	135,000	-	110,000	128,000	120,000
	22年3月卒	性計	118,000	133,000	-	-	140,000	-
	23年3月卒	男女	-	134,000	124,000	-	100,000	-
男女		-	134,000	-	139,000	-	112,000	
24年3月卒	男女	131,000	134,000	155,000	113,000	129,000	-	
	男女	-	134,000	-	-	-	-	
25年3月卒	男女	136,000	138,000	-	140,000	144,000	124,000	
	男女	-	129,000	80,000	-	-	-	
高 校	13年3月卒	男女	153,000	166,000	145,000	148,000	163,000	151,000
		男女	143,000	154,000	136,000	138,000	148,000	140,000
	14年3月卒	男女	149,000	165,000	142,000	147,000	158,000	144,000
		男女	140,000	154,000	134,000	137,000	146,000	135,000
	15年3月卒	男女	149,000	165,000	142,000	145,000	157,000	144,000
		男女	141,000	153,000	133,000	137,000	147,000	135,000
	16年3月卒	男女	149,000	165,000	139,000	146,000	157,000	142,000
		男女	140,000	153,000	131,000	139,000	147,000	134,000
	17年3月卒	男女	149,000	165,000	142,000	147,000	157,000	146,000
		男女	141,000	155,000	134,000	140,000	148,000	139,000
	18年3月卒	男女	150,000	167,000	145,000	148,000	160,000	146,000
		男女	143,000	156,000	135,000	142,000	149,000	136,000
	19年3月卒	男女	153,000	168,000	149,000	149,000	162,000	149,000
		男女	144,000	159,000	136,000	141,000	152,000	139,000
	20年3月卒	性計	149,000	165,000	144,000	148,000	159,000	146,000
	21年3月卒	性計	149,000	164,000	147,000	148,000	158,000	144,000
	22年3月卒	性計	147,000	164,000	145,000	143,000	154,000	141,000
	23年3月卒	男女	150,000	166,000	147,000	148,000	158,000	148,000
男女		141,000	158,000	136,000	139,000	149,000	137,000	
24年3月卒	男女	151,000	167,000	149,000	149,000	159,000	148,000	
	男女	141,000	159,000	138,000	140,000	150,000	137,000	
25年3月卒	男女	151,000	167,000	147,000	148,000	160,000	147,000	
	男女	143,000	159,000	138,000	141,000	152,000	140,000	

*資料 労働市場センター業務室

福 島	東 京	神 奈 川	静 岡	愛 知	対 全 国	対前年増加率(%)	
					全国=100	山 形	全 国
123,000	129,000	145,000	143,000	135,000	91.9	1.6	0.7
116,000	144,000	131,000	131,000	134,000	91.6	▲0.8	0.8
120,000	127,000	147,000	141,000	132,000	91.7	▲2.4	▲2.2
106,000	140,000	136,000	130,000	135,000	0.0	▲100.0	▲1.5
124,000	116,000	142,000	136,000	131,000	87.0	▲6.6	▲1.5
114,000	141,000	117,000	126,000	134,000	0.0	-	0.8
124,000	125,000	145,000	137,000	132,000	83.3	▲3.5	0.8
118,000	142,000	134,000	134,000	131,000	82.2	-	▲0.8
129,000	117,000	145,000	134,000	131,000	85.0	2.7	0.8
114,000	144,000	142,000	130,000	142,000	97.7	21.7	2.3
118,000	124,000	144,000	136,000	131,000	0.0	-	0.8
111,000	140,000	147,000	135,000	135,000	82.7	▲14.7	0.8
127,000	120,000	151,000	141,000	132,000	82.2	-	0.7
117,000	131,000	134,000	139,000	138,000	116.9	44.5	2.3
126,000	132,000	161,000	142,000	138,000	72.7	-	-
143,000	127,000	161,000	135,000	134,000	-	-	▲2.9
-	118,000	145,000	138,000	133,000	88.7	-	▲1.5
116,000	117,000	147,000	139,000	132,000	0.0	-	-
-	136,000	167,000	132,000	139,000	0.0	-	-
133,000	121,000	159,000	141,000	133,000	97.8	-	0.0
-	133,000	138,000	135,000	140,000	0.0	-	0.0
134,000	125,000	167,000	141,000	136,000	98.6	3.8	3.0
126,000	114,000	-	130,000	139,000	0.0	-	▲3.7
160,000	177,000	172,000	172,000	170,000	92.2	0.0	0.0
149,000	170,000	166,000	161,000	162,000	92.9	0.7	1.3
156,000	176,000	171,000	172,000	169,000	90.3	▲2.6	▲0.6
146,000	168,000	165,000	161,000	162,000	90.9	▲2.1	0.0
154,000	176,000	173,000	173,000	169,000	90.3	0.0	0.0
144,000	168,000	166,000	162,000	163,000	92.2	0.7	▲0.6
156,000	176,000	172,000	175,000	170,000	90.3	0.0	0.0
144,000	166,000	167,000	162,000	163,000	91.5	▲0.7	0.0
157,000	175,000	173,000	174,000	170,000	90.3	0.0	0.0
146,000	166,000	169,000	163,000	163,000	91.0	0.7	1.3
157,000	177,000	175,000	174,000	171,000	89.8	0.7	1.2
147,000	169,000	171,000	164,000	165,000	91.7	1.4	0.6
158,000	176,000	174,000	176,000	171,000	91.1	2.0	0.6
150,000	171,000	171,000	165,000	167,000	90.6	0.7	1.9
155,000	175,000	173,000	171,000	170,000	90.3	-	-
154,000	175,000	172,000	169,000	168,000	90.9	0.0	▲0.6
152,000	175,000	173,000	169,000	171,000	89.6	▲1.3	0.0
157,000	176,000	174,000	171,000	171,000	90.4	-	-
146,000	172,000	173,000	164,000	169,000	89.2	-	-
157,000	176,000	175,000	173,000	171,000	90.4	0.7	0.6
147,000	173,000	172,000	164,000	169,000	88.7	0.0	0.6
158,000	177,000	177,000	173,000	171,000	90.4	0.0	0.0
149,000	175,000	174,000	164,000	169,000	89.9	1.4	0.0

監 察 状 況

1 公共職業安定所の監察事項

(1) 職業安定監察

第1期	<ul style="list-style-type: none"> 1 安定監察フォローアップ監察 2 地方職業安定監察 <ul style="list-style-type: none"> (1) 綱紀の保持及び業務運営に関する事項 (2) 一般職業紹介関係業務 「平成24年度中央職業安定監察資料」に係る項目 3 労働局長、職業安定部長による特命事項
第2期	<ul style="list-style-type: none"> 1 管理事務等に関する主要監察項目(平成24年度山形労働局選定項目) 2 中央職業安定監察フォローアップ監察(口頭改善指示事項) 3 地方職業安定監察 <ul style="list-style-type: none"> (1) 中央職業安定監察結果における局に対する口頭改善指導に係る事項 (2) 中央職業安定監察結果における特記事項(改善課題・賞揚事項)進捗状況 (3) 「ミニマムベースの実践」進捗状況 (4) 業務運営の簡素・効率化の推進状況 (5) ハローワークサービスの自主点検のフォローアップ 4 労働局長、職業安定部長の特命事項

(2) 雇用保険監察

上半期	<ul style="list-style-type: none"> 1 業務運営計画の策定、進行管理 2 業務取扱の把握と分析 3 内部けん制体制及び会計事故防止 4 雇用保険適用関係の業務運営と電子申請による届出の周知啓発状況 5 個人情報管理状況 6 雇用保険給付関係と不正受給防止対策 7 受給資格者の早期再就職促進対策と職業相談部門との連携状況 8 機械処理関係の事務処理とチェック体制 9 特命事項等(局長・部長) 10 前回監察結果の改善指示事項に係る措置状況
下半期	<ul style="list-style-type: none"> 1 業務取扱の把握と分析 2 内部けん制体制及び会計事故防止 3 返納金債権及び損害賠償金債権の状況 4 物品の購入・管理等の状況 5 雇用保険適用関係の業務運営と電子申請による届出の周知啓発状況 6 個人情報管理状況 7 雇用保険給付関係業務の運営状況 8 不正受給防止対策及び摘発と処分状況 9 受給資格者の早期再就職促進対策と職業相談部門との連携状況 10 事務処理に係るチェック体制及び機械処理状況 11 特命事項等(局長・部長) 12 前回監察結果の改善指示事項に係る措置状況

そ の 他

1 求職者支援訓練実施状況

[平成24年4月～25年3月開始分]

山形労働局職業安定部求職者支援室

～分野別 実施状況～

24年度上半期 【24年4月～9月開始分】			24年度下半期 【24年10月～25年3月開始分】			24年度 合計		
[基礎コース]			[基礎コース]			[基礎コース]		
	コース数	受講者数/定員数		コース数	受講者数/定員数		コース数	受講者数/定員数
小計①	15	179/270	小計①	15	149/250	小計①	30	328/520
[実践コース]			[実践コース]			[実践コース]		
分野	コース数	受講者数/定員数	分野	コース数	受講者数/定員数	分野	コース数	受講者数/定員数
介護福祉	5	56/115	介護福祉	7	103/166	介護福祉	12	159/281
医療事務	3	32/60	医療事務	1	11/20	医療事務	4	43/80
IT	5	37/89	IT	3	14/55	IT	8	51/144
営業・販売・事務	3	32/52	営業・販売・事務	8	59/156	営業・販売・事務	11	91/208
その他 ※1	6	52/107	その他 ※2	8	57/126	その他	14	109/233
小計②	22	209/423	小計②	27	244/523	小計②	49	453/946
合計 (小計①+小計②)	37	388/693	合計 (小計①+小計②)	42	393/773	合計 (小計①+小計②)	79	781/1,466

～分野別 就職状況～平成24年4月以降に開始し、平成25年6月15日までに終了したコースの就職状況(山形職業訓練支援センター集計分)

	コース数	就職率	就職者/修了者等	〔就職率を算定する場合の計算式〕 就職率は、訓練終了日から3か月を経過する日までの間に就職した修了者(就職を理由として中途退校した者を含む)の数等の就職に関する状況を次の計算式により算定 (基礎コース) 就職率=分母のうち就職者/修了者+就職を理由として中途退校した者-公共職業訓練を受講中又は受講決定した者 (実践コース) 就職率=分母のうち就職者/修了者+就職を理由として中途退校した者
基礎コース	29	77.8%	210/270	
実践コース	39	78.8%	271/344	
	分野	IT	68.9%	31/45
		営業・販売・事務	75.9%	44/58
		医療事務	81.4%	35/43
		介護福祉	84.8%	95/112
その他 ※3		76.7%	66/86	
合計	68	78.3%	481/614	

※1 「その他分野の訓練」

- トリマー育成科
- Webデザイン科
- 情報デザイン科
- Web制作・ネット販売実践科 等

※2 「その他分野の訓練」

- 情報デザイン科
- Webデザイン科
- 印刷・Webデザイン科
- CADオペレーター科 等

※3 「その他分野の訓練」

- Webデザイン科
- 情報デザイン科
- Web制作・ネット販売実践科
- トリマー育成科 等

2 労働者派遣事業・職業紹介事業 許可・届出事業所数

〈労働者派遣事業〉

毎年度4月1日現在

年度 平成	一般			特定			計		
	当局内	県外	計	当局内	県外	計	当局内	県外	計
19年	69	47	116	146	13	159	215	60	275
20年	72	61	133	217	20	237	289	81	370
21年	64	57	121	266	20	286	330	77	407
22年	57	42	99	290	21	311	347	63	410
23年	51	41	92	298	19	317	349	60	409
24年	47	39	86	309	21	330	356	60	416
25年	46	38	84	315	19	334	361	57	418

* 県外: 県外事業主

〈職業紹介事業〉

毎年度4月1日現在

年度 平成	当局内					県外			合計
	有料	無料	特別	地方	計	有料	無料	計	
19年	26	10	0	4	40	10	1	11	51
20年	30	9	0	4	43	21	1	22	65
21年	29	11	0	4	44	24	1	25	69
22年	32	15	2	4	53	23	1	24	77
23年	32	17	12	4	65	31	1	32	97
24年	33	17	16	5	71	31	1	32	103
25年	38	17	15	5	75	31	1	32	107

* 有料: 有料職業紹介事業 無料: 無料職業紹介事業 特別: 特別の法人 地方: 地方公共団体

【 B 雇用保険関係 】

適用・給付状況

1. 雇用保険適用・給付関係主要業務取扱状況（年度別・安定所別）

区分 年度別・安定所別	適用状況									
	適用事業所				労働保険事務組合数	被保険者				離職票交付枚数
	新規適用	廃止	適用事業所数	うち委事務組合託		資格取得者数	資格喪失者数	被保険者数	うち委事務組合託	
平成23年度	679	713	19,924	6,940	86	55,766	52,015	308,125	46,265	39,889
平成24年度	752	832	19,856	6,894	86	55,173	54,225	308,392	46,521	41,488
24年4月	110	90	19,947	6,938	86	10,932	11,311	307,667	46,532	8,996
5月	91	76	19,965	6,911	86	7,088	4,143	310,666	46,860	2,949
6月	74	60	19,981	6,903	86	4,530	3,356	311,794	47,202	2,383
7月	62	50	19,992	6,905	86	3,741	3,562	311,763	47,261	2,593
8月	48	38	20,004	6,902	86	3,616	3,623	311,777	47,337	2,706
9月	51	189	19,868	6,875	86	3,361	3,550	311,608	47,332	2,549
10月	63	27	19,904	6,884	86	4,445	4,260	311,455	47,344	3,338
11月	61	47	19,919	6,886	86	4,165	4,272	311,376	47,422	3,356
12月	35	52	19,903	6,885	86	3,124	4,032	310,459	47,232	3,166
25年1月	63	43	19,923	6,892	86	3,440	4,777	309,102	46,718	3,757
2月	36	113	19,847	6,882	86	3,070	3,264	308,818	46,525	2,503
3月	58	47	19,856	6,894	86	3,661	4,075	308,392	46,521	3,192
山形	287	284	6,554	1,654	21	21,571	21,230	114,563	11,658	15,884
米沢	100	82	2,732	1,061	15	6,951	6,871	41,154	8,452	5,161
酒田	90	104	2,613	880	9	6,896	6,376	38,103	5,724	5,071
鶴岡	92	97	2,564	843	12	6,758	7,175	39,927	4,670	5,700
新庄	61	123	1,504	654	8	3,725	3,667	17,595	3,702	2,645
長井	23	40	1,122	518	7	2,300	2,368	15,702	3,888	1,895
村山	54	58	1,467	612	9	3,518	3,409	22,578	3,383	2,702
寒河江	45	44	1,300	672	5	3,454	3,129	18,770	5,044	2,430

(注) 適用事業所数、被保険者数及び労働保険事務組合数は、各月及び各年度の末日現在の数値である。
被保険者数は、高年齢継続・特例を含む全被保険者数である。

給付状況												
一般求職者給付												
基本手当									給付制限		傷病手当	
受決 給定 資件 格数	初回 受給者 数	う 受 給 資 格 者 特 定 数	う 理 由 離 職 者 特 定 数	受 給 者 実 人 員	う 受 給 資 格 者 特 定 数	う 理 由 離 職 者 特 定 数	支 給 金 額	支 給 終 了 者 数	法 第 33 条	法 第 32 条	受 給 者 実 人 員	支 給 金 額
17,786	15,489	5,065	940	73,025	30,688	3,748	8,069,796	10,872	6,784	5	265	37,486
17,341	14,496	4,064	1,208	64,616	22,896	4,441	7,219,408	9,766	6,763	8	297	45,363
2,913	1,025	300	66	4,918	1,805	268	471,795	734	451	0	22	3,908
1,571	2,394	638	205	6,074	2,024	419	710,217	795	961	1	24	3,290
1,208	975	250	58	5,609	1,887	367	596,469	652	616	0	23	4,182
1,192	1,077	252	72	5,697	1,857	371	641,493	893	590	2	27	3,945
1,135	1,251	293	79	5,638	1,762	371	640,368	1,030	527	1	25	3,145
1,161	863	208	49	5,190	1,694	314	555,490	817	442	0	25	3,032
1,465	1,101	250	71	5,265	1,737	312	611,948	968	689	1	28	3,321
1,594	1,006	334	78	4,846	1,713	294	531,981	774	561	3	24	3,990
1,089	1,288	638	85	5,076	2,071	312	509,889	744	443	0	25	3,542
1,583	1,291	319	146	5,436	2,156	402	738,236	893	460	0	22	4,049
1,158	1,288	343	201	5,481	2,127	524	592,397	682	557	0	26	4,859
1,272	937	239	98	5,386	2,063	487	619,124	784	466	0	26	4,100
5,365	4,401	981	416	19,348	5,824	1,544	2,188,410	3,229	2,189	1	77	10,999
2,395	2,092	684	172	9,827	3,945	743	1,107,469	1,380	883	1	53	7,340
2,445	1,994	612	136	8,903	3,343	461	996,424	1,345	978	5	32	4,038
2,309	1,905	655	108	7,824	3,067	348	902,760	1,136	876	1	36	5,583
1,277	1,087	310	71	4,520	1,510	213	445,626	673	499	0	19	2,416
943	831	312	60	4,283	2,062	269	486,585	545	256	0	26	3,673
1,372	1,166	261	157	5,178	1,577	521	567,985	793	540	0	30	6,779
1,229	1,016	246	87	4,718	1,556	340	520,921	665	541	0	24	4,536

(注) 支給金額：単位千円。100円の位を四捨五入しているため、年度計と一致しないことがある。
 各項目の受給者実人員の年度・所別の数値は各月の合計数である。
 給付関係について、船員の代行入力（東北運輸局分）を局で行うため、計と所内訳の合計と一致しないことがある。

区分 年度別・安定所別	給付状況										延長給付	
	一般求職者給付		高年齢求職者給付金			特例一時金			日雇求職者給付金		訓練延長給付	
	法非 第該 4当 件 条数	受延 給長 期者 間数	受決 給定 資件 格数	受 給 者 数	支 給 金 額	受決 給定 資件 格数	受 給 者 数	支 給 金 額	受給者 実人員	支 給 金 額	受給者 実人員	支 給 金 額
平成23年度	497	159	1,046	1,031	196,841	2,097	2,096	392,405	3	97,500	1,491	178,339
平成24年度	416	129	1,204	1,188	234,972	2,019	2,012	380,036	6	127,500	1,629	198,120
24年4月	59	8	290	179	35,496	311	94	17,814	0	0	43	6,735
5月	34	17	118	200	40,380	286	415	81,458	1	30,000	65	8,850
6月	17	11	80	119	24,732	137	199	39,581	0	0	99	12,611
7月	35	9	73	66	13,192	22	76	15,565	1	7,500	153	20,019
8月	36	13	49	64	11,693	9	19	3,565	3	75,000	188	21,279
9月	44	9	78	63	11,744	49	6	1,304	0	0	163	18,175
10月	31	18	107	81	16,236	47	68	11,451	0	0	186	23,333
11月	31	13	68	94	18,665	87	38	6,661	0	0	203	23,809
12月	23	8	63	52	9,666	409	146	26,232	0	0	140	17,749
25年1月	31	6	102	77	15,202	538	421	75,863	0	0	153	17,710
2月	27	8	79	103	20,274	67	460	86,944	0	0	119	14,170
3月	48	9	97	90	17,692	57	70	13,598	1	15,000	117	13,683
山形	115	35	444	431	85,097	254	259	47,729	0	0	686	88,996
米沢	79	15	122	126	23,978	115	114	21,573	0	0	280	32,436
酒田	2	27	166	158	31,432	299	286	54,673	0	0	198	20,091
鶴岡	45	12	162	167	34,416	419	421	77,729	1	7,500	98	9,806
新庄	4	8	70	72	13,908	415	412	82,133	0	0	123	15,529
長井	34	5	50	49	9,759	92	96	16,955	2	60,000	44	4,111
村山	37	13	105	102	19,822	335	336	64,062	3	60,000	79	10,862
寒河江	100	14	84	82	16,269	90	88	15,180	0	0	121	16,290

延長給付				職業訓練						就職促進給付			
特例訓練 延長分		個別延長給付		技能習得手当				寄宿手当		移転費		広域求職活動費	
				受講手当		通所手当							
受給者 実人員	支給 金額	受給者 実人員	支給 金額	受給者 実人員	支給 金額	受給者 実人員	支給 金額	受給者 実人員	支給 金額	支給 人員	支給 金額	支給 人員	支給 金額
12	1,267	5,298	468,740	3,815	52,024	3,545	26,901	0	0	7	720	7	128
5	648	3,473	312,906	3,619	27,233	4,083	31,033	0	0	2	162	2	128
1	79	415	36,737	194	1,731	179	989	0	0	0	0	0	0
0	0	357	34,040	254	1,990	233	1,507	0	0	0	0	0	0
0	0	278	23,580	323	2,758	301	1,936	0	0	0	0	0	0
0	0	305	28,099	450	4,200	415	2,897	0	0	0	0	0	0
1	139	292	28,419	399	3,007	426	3,026	0	0	0	0	0	0
1	143	279	23,762	316	2,327	381	2,736	0	0	0	0	0	0
1	139	273	22,978	302	2,100	397	3,006	0	0	0	0	2	128
1	148	234	21,139	283	2,065	382	3,058	0	0	1	75	0	0
0	0	234	18,423	283	1,798	350	2,663	0	0	1	87	0	0
0	0	264	29,078	257	1,781	355	3,122	0	0	0	0	0	0
0	0	267	23,707	275	1,610	316	2,841	0	0	0	0	0	0
0	0	275	22,943	283	1,868	348	3,252	0	0	0	0	0	0
4	569	1,371	123,152	1,122	9,006	1,416	8,086	0	0	2	162	0	0
0	0	480	44,319	603	4,392	724	9,313	0	0	0	0	0	0
0	0	462	41,929	620	4,304	614	3,056	0	0	0	0	1	99
1	79	245	23,097	394	2,853	342	1,622	0	0	0	0	0	0
0	0	171	14,276	319	2,369	316	3,470	0	0	0	0	0	0
0	0	277	24,809	143	1,010	163	1,316	0	0	0	0	1	30
0	0	318	28,353	159	1,283	204	1,613	0	0	0	0	0	0
0	0	148	12,627	259	2,016	304	2,559	0	0	0	0	0	0

区分 年度別・安定所別	就職促進給付								雇用継続給付			
	再就職手当				常用就職支度手当		就業手当		高年齢雇用継続給付			
	支給人員	残2/3日 以上 数上	支給金額	残2支/3日 給以 数上額	支給人員	支給金額	受給者実人員	支給金額	基本給付金			
									受給者要件数	初回受給者数	受給者数	支給金額
平成23年度	3,364	2,458	891,447	736,818	156	14,887	1,156	41,012	3,575	1,599	25,757	1,003,907
平成24年度	3,717	2,877	1,083,556	936,044	202	19,968	904	35,231	3,834	1,621	27,213	1,071,515
24年4月	209	161	61,079	53,509	16	1,808	55	1,898	311	96	1,828	69,778
5月	407	310	116,949	100,675	34	3,469	75	2,354	351	183	2,522	98,075
6月	278	227	84,217	74,392	16	1,863	106	4,020	271	188	1,828	69,360
7月	372	261	98,160	79,579	18	1,963	130	5,618	269	296	2,760	112,190
8月	364	275	96,331	81,448	13	975	114	4,856	290	89	1,850	72,741
9月	271	219	79,509	70,190	17	1,442	82	3,591	256	135	2,741	110,595
10月	314	243	87,536	76,331	20	1,578	84	2,913	341	67	1,845	71,681
11月	343	264	97,170	81,139	12	1,342	66	2,481	315	114	2,729	109,065
12月	327	263	95,566	84,578	15	1,494	57	1,961	313	77	1,808	71,016
25年1月	310	252	103,355	92,691	15	1,720	42	2,051	353	124	2,688	108,249
2月	227	170	71,214	61,156	8	800	41	1,572	395	85	1,816	70,345
3月	295	232	92,470	80,357	18	1,516	52	1,915	369	167	2,798	108,420
山形	1,134	863	328,755	282,880	63	6,086	220	9,588	1,295	721	13,112	546,458
米沢	499	402	156,949	138,450	46	5,456	95	4,597	569	208	3,083	112,412
酒田	545	432	154,185	136,598	24	2,158	101	4,098	492	156	2,789	105,426
鶴岡	521	405	157,643	137,179	22	1,846	131	5,198	484	191	3,205	119,908
新庄	272	213	72,959	64,121	19	1,699	183	5,059	180	40	480	17,474
長井	206	151	62,540	50,414	3	489	52	1,964	264	120	1,793	68,397
村山	292	231	80,889	70,695	8	702	73	2,808	280	71	1,106	41,457
寒河江	247	179	69,124	55,196	17	1,532	49	1,920	270	114	1,645	59,982

(注) 雇用継続給付の受給者数は、当該月に支給処理を行った被保険者数を計上。年度計は各月の合計数である。

雇 用 継 続 給 付												教育訓練給付金	
高年齢雇用継続給付				育 児 休 業 給 付						介護休業給付			
再 就 職 給 付 金				基 本 給 付 金				職 場 復 帰 給 付 金				受 給 者 数	支 給 金 額
受 確 給 認 要 件 数	初 回 受 給 者 数	受 給 者 数	支 給 金 額	受 確 給 認 要 件 数	初 回 受 給 者 数	受 給 者 数	支 給 金 額	受 給 者 数	支 給 金 額	受 給 者 数	支 給 金 額		
8	6	46	2,282	2,233	2,239	7,705	1,422,060	274	113,897	102	16,416	841	22,569
4	2	25	1,142	2,259	2,220	7,849	1,478,720	0	0	99	16,669	988	27,830
0	0	3	182	125	142	711	126,873	0	0	9	1,369	53	1,747
0	0	0	0	205	205	783	139,299	0	0	5	1,187	73	2,066
0	0	3	181	193	175	587	106,699	0	0	6	650	58	1,679
1	1	2	68	175	163	580	110,518	0	0	6	1,579	94	2,894
0	0	3	193	181	172	622	117,664	0	0	10	1,887	90	1,874
0	0	3	50	198	173	558	106,533	0	0	5	557	69	1,674
1	1	3	169	239	238	714	134,685	0	0	13	1,502	111	2,762
0	0	2	49	183	194	617	118,989	0	0	11	2,475	102	2,905
0	0	2	100	173	180	633	120,339	0	0	6	1,266	94	2,457
1	0	1	11	210	183	658	127,321	0	0	8	1,292	99	2,941
0	0	2	100	188	219	714	136,870	0	0	8	992	49	1,126
1	0	1	39	189	176	672	132,929	0	0	12	1,914	96	3,706
2	1	8	295	921	918	3,562	708,731	0	0	28	5,207	279	8,173
1	0	0	0	325	317	946	164,344	0	0	18	2,979	139	4,483
1	1	5	97	219	214	678	140,416	0	0	14	2,213	197	4,865
0	0	10	683	303	306	1,009	181,357	0	0	10	1,883	191	5,117
0	0	0	0	80	75	255	41,450	0	0	3	662	43	961
0	0	2	66	112	109	300	49,046	0	0	4	474	48	1,456
0	0	0	0	153	149	610	110,039	0	0	13	1,752	52	1,801
0	0	0	0	146	132	489	83,338	0	0	9	1,499	39	974

2 適用事業所数及び被保険者数(産業別・規模別・安定所別)

(1)適用事業所数

産業分類	項目	23年度	24年度	4人以下	5～29人	30～99人	100～499人	500～999人
平成23年度		19,924		11,362	6,686	1,333	490	41
平成24年度			19,856	11,254	6,685	1,367	499	40
A	農業,林業	251	278	188	83	7	0	0
B	漁業	34	32	29	3	0	0	0
C	鉱業,採石業,砂利採取業	52	53	22	27	4	0	0
D	建設業	3,439	3,446	2,115	1,182	127	22	0
E	製造業	3,286	3,228	1,312	1,271	435	189	19
	食料品製造業	523	522	226	199	63	32	1
	飲料・たばこ・飼料製造業	74	74	29	38	7	0	0
	繊維工業	379	360	133	160	53	14	0
	木材・木製品製造業(家具を除く)	155	155	97	55	3	0	0
	家具・装備品製造業	124	121	75	36	4	6	0
	パルプ・紙・紙加工品製造業	49	49	16	25	7	1	0
	印刷・同関連業	148	145	71	58	11	5	0
	化学工業	44	47	15	13	9	7	3
	石油製品・石炭製品製造業	3	3	1	1	1	0	0
	プラスチック製品製造業	54	54	16	17	16	5	0
	ゴム製品製造業	15	15	3	8	4	0	0
	なめし革・同製品・毛皮製造業	44	43	13	19	9	2	0
	窯業・土石製品製造業	146	145	65	57	18	4	1
	鉄鋼業	43	42	15	17	8	2	0
	非鉄金属製造業	35	34	13	14	4	2	1
	金属製品製造業	354	342	137	154	44	7	0
	はん用機械器具製造業	224	218	84	89	36	9	0
	生産用機械器具製造業	117	118	39	42	23	13	1
	業務用機械器具製造業	56	57	17	18	14	7	1
	電子部品・デバイス・電子回路製造業	73	72	15	25	17	12	2
	電気機械器具製造業	354	341	115	137	49	33	7
	情報通信機械器具製造業	61	55	11	20	13	10	1
	輸送用機械器具製造業	117	121	49	38	18	15	1
	その他の製造業	94	95	57	31	4	3	0
F	電気・ガス・熱供給・水道業	24	24	8	11	3	1	1
G	情報通信業	219	215	123	64	19	8	1
H	運輸業,郵便業	514	514	161	240	88	25	0
I	卸売業・小売業	3,647	3,578	2,212	1,135	170	58	1
J	金融業・保険業	183	182	120	26	20	12	1
K	不動産業,物品賃貸業	292	288	207	69	10	2	0
L	学術研究,専門・技術サービス業	862	852	577	245	27	2	0
M	宿泊業,飲食サービス業	1,112	1,120	803	268	43	6	0
	宿泊業	335	322	157	132	30	3	0
N	生活関連サービス業,娯楽業	913	919	664	211	33	9	1
O	教育,学習支援業	386	394	198	159	29	6	1
P	医療,福祉	2,038	2,080	858	936	187	89	9
Q	複合サービス事業	486	487	330	117	18	18	4
R	サービス業	1,894	1,871	1,196	535	102	36	2
S	公務	268	269	106	102	45	16	0
T	その他	24	26	25	1	0	0	0

(注) 適用事業所数は各年度の3月末日現在の数値である。

・平成21年4月から新産業分類により、精密機械器具製造業は業務用機械器具、その他の製造業に含まれる。

・生活関連サービス、娯楽業、学術研究、専門・技術サービス業はサービス業から分離。

1000人以上	4人以下のうち0人	事務組合委託数	山形	米沢	酒田	鶴岡	新庄	長井	村山	寒河江
12	1,780	6,940	6,552	2,713	2,624	2,568	1,563	1,139	1,470	1,295
11	1,621	6,894	6,554	2,732	2,613	2,564	1,504	1,122	1,467	1,300
0	35	77	53	25	26	43	35	36	31	29
0	4	26	1	0	5	24	1	1	0	0
0	6	12	8	4	13	6	5	7	1	9
0	520	1,917	863	441	554	524	314	206	285	259
2	200	1,199	851	578	375	366	290	239	297	232
1	30	229	123	74	65	77	68	22	51	42
0	2	22	14	9	14	12	5	7	4	9
0	16	107	60	88	32	60	52	16	13	39
0	16	74	38	21	20	12	18	5	18	23
0	10	72	37	21	18	7	13	5	9	11
0	3	14	22	10	7	4	0	3	2	1
0	9	50	60	22	17	15	10	8	8	5
0	1	9	12	8	13	3	0	4	5	2
0	1	2	1	1	1	0	0	0	0	0
0	3	23	5	15	2	4	6	7	8	7
0	1	8	3	3	2	1	2	0	0	4
0	3	18	5	3	2	1	11	3	8	10
0	17	57	34	18	17	18	13	17	16	12
0	3	14	25	2	3	2	3	2	3	2
0	0	14	21	5	3	0	1	2	2	0
0	18	148	102	57	61	18	23	28	35	18
0	17	77	95	14	17	23	5	22	36	6
0	6	40	26	36	11	16	0	13	9	7
0	1	11	20	2	3	7	6	10	5	4
1	4	15	4	23	9	3	6	6	19	2
0	21	110	71	86	15	59	33	34	26	17
0	3	9	2	26	14	1	4	4	4	0
0	7	42	36	14	15	16	8	16	10	6
0	8	34	35	20	14	7	3	5	6	5
0	1	1	4	4	4	3	3	2	2	2
0	32	39	116	26	17	37	4	4	8	3
0	15	127	147	68	95	66	40	25	44	29
2	271	1,300	1,307	465	502	466	223	182	220	213
3	15	20	98	21	15	23	8	6	6	5
0	34	49	134	34	38	28	12	10	17	15
1	72	192	358	115	97	109	43	40	45	45
0	155	434	384	148	137	169	77	53	86	66
0	30	144	105	54	23	48	36	14	32	10
1	79	296	344	117	104	122	67	41	65	59
1	14	40	145	59	40	45	29	29	25	22
1	39	546	774	278	258	243	141	93	143	150
0	8	44	145	65	65	69	50	29	37	27
0	109	571	698	259	225	200	132	107	134	116
0	10	4	121	25	22	20	29	12	21	19
0	2	0	3	0	21	1	1	0	0	0

(2) 被保険者数

産業分類	項目	23年度	24年度	4人以下	5～29人	30～99人	100～499人	500～999人	1000人以上
平成23年度		308,125		20,335	75,731	70,326	94,261	27,030	20,442
平成24年度			308,392	20,444	75,192	71,289	95,421	26,756	19,290
A	農業, 林業	1,437	1,514	313	925	276	0	0	0
B	漁業	81	83	42	41	0	0	0	0
C	鉱業, 採石業, 砂利採取業	561	569	34	383	152	0	0	0
D	建設業	24,994	25,699	3,365	13,026	5,893	3,415	0	0
E	製造業	95,866	94,358	2,377	16,155	23,171	37,165	12,485	3,005
	食料品製造業	15,462	15,380	438	2,336	3,290	7,274	707	1,335
	飲料・たばこ・飼料製造業	870	846	69	432	345	0	0	0
	繊維工業	7,862	7,570	243	2,124	2,950	2,253	0	0
	木材・木製品製造業(家具を除く)	1,081	1,052	175	642	235	0	0	0
	家具・装備品製造業	1,665	1,668	122	440	194	912	0	0
	パルプ・紙・紙加工品製造業	866	875	25	318	382	150	0	0
	印刷・同関連業	2,236	2,193	127	761	626	679	0	0
	化学工業	3,311	3,399	25	178	377	927	1,892	0
	石油製品・石炭製品製造業	52	51	0	7	44	0	0	0
	プラスチック製品製造業	2,067	2,106	31	259	784	1,032	0	0
	ゴム製品製造業	290	273	5	104	164	0	0	0
	なめし革・同製品・毛皮製造業	944	1,043	16	277	443	307	0	0
	窯業・土石製品製造業	3,137	3,078	92	783	939	701	563	0
	鉄鋼業	900	891	26	197	352	316	0	0
	非鉄金属製造業	1,518	1,541	40	182	258	455	606	0
	金属製品製造業	5,632	5,584	255	1,775	2,362	1,192	0	0
	はん用機械器具製造業	4,859	4,816	148	1,110	1,890	1,668	0	0
	生産用機械器具製造業	4,923	4,877	75	553	1,321	2,294	634	0
	業務用機械器具製造業	2,933	2,931	34	231	792	1,218	656	0
	電子部品・デバイス・電子回路製造業	7,924	7,527	30	371	900	3,479	1,077	1,670
	電気機械器具製造業	16,214	15,820	203	1,892	2,635	6,135	4,955	0
	情報通信機械器具製造業	3,826	3,520	14	313	619	2,070	504	0
	輸送用機械器具製造業	5,691	5,801	85	502	1,012	3,311	891	0
	その他の製造業	1,603	1,516	99	368	257	792	0	0
F	電気・ガス・熱供給・水道業	1,372	1,382	13	105	165	129	970	0
G	情報通信業	4,260	4,102	178	793	982	1,470	679	0
H	運輸業, 郵便業	12,760	12,724	344	3,267	4,579	4,534	0	0
I	卸売業・小売業	43,150	43,242	4,030	12,267	8,930	12,260	516	5,239
J	金融業・保険業	9,847	9,752	209	371	999	2,614	580	4,979
K	不動産業, 物品賃貸業	1,881	1,875	327	827	444	277	0	0
L	学術研究, 専門・技術サービス業	6,155	6,440	988	2,596	1,190	600	0	1,066
M	宿泊業, 飲食サービス業	7,449	7,592	1,254	2,944	2,169	1,225	0	0
	宿泊業	4,169	4,201	238	1,633	1,569	761	0	0
N	生活関連サービス業, 娯楽業	8,470	8,516	1,064	2,252	1,694	1,474	817	1,215
O	教育, 学習支援業	8,289	8,424	446	1,933	1,577	1,211	505	2,752
P	医療, 福祉	42,884	44,666	2,257	9,213	10,358	15,685	6,119	1,034
Q	複合サービス事業	9,908	9,807	847	1,058	1,017	4,329	2,556	0
R	サービス業	21,850	20,680	2,112	5,700	5,346	5,993	1,529	0
S	公務	6,874	6,901	207	1,307	2,347	3,040	0	0
T	その他	37	66	37	29	0	0	0	0

(注) 被保険者数は各年度の3月末日現在で、高年齢継続・特例を含む全被保険者数である。

- ・平成21年4月から新産業分類により精密機械器具製造業は業務用機械器具、その他の製造業に含まれる。
- ・生活関連サービス、娯楽業、学術研究、専門・技術サービス業はサービス業から分離。

事務組合 委託数	山形	米沢	酒田	鶴岡	新庄	長井	村山	寒河江
46,265	114,480	41,210	37,739	40,250	17,550	15,777	22,495	18,624
46,521	114,563	41,154	38,103	39,927	17,595	15,702	22,578	18,770
375	250	132	173	285	220	177	156	121
38	2	0	7	71	2	1	0	0
153	83	49	79	94	35	85	19	125
8,120	6,669	2,875	4,171	3,610	2,981	1,685	1,850	1,858
14,583	20,849	17,344	10,226	12,294	5,873	7,368	11,569	8,835
3,336	4,924	1,574	2,140	1,421	584	147	1,367	3,223
168	199	177	160	92	24	40	77	77
914	691	1,301	1,114	1,544	1,352	316	188	1,064
305	230	204	114	97	233	26	49	99
522	711	216	232	32	163	45	91	178
108	448	216	119	19	0	63	8	2
732	977	341	276	138	212	40	62	147
46	1,073	296	427	131	0	646	795	31
51	7	0	44	0	0	0	0	0
576	335	300	60	87	258	131	552	383
96	80	67	59	11	15	0	0	41
376	325	146	7	2	314	31	90	128
420	791	398	456	133	155	913	146	86
104	240	12	39	97	175	160	143	25
109	258	717	405	0	3	137	21	0
1,330	1,261	834	875	414	349	812	797	242
829	1,847	523	77	509	43	242	1,389	186
951	1,363	1,446	315	276	0	475	879	123
356	423	20	13	512	271	654	724	314
451	16	2,216	1,873	24	137	403	2,497	361
1,904	3,197	3,017	701	4,978	1,260	847	1,021	799
176	62	2,513	156	7	125	428	229	0
620	1,161	176	142	1,758	186	719	345	1,314
103	230	634	422	12	14	93	99	12
1	1,060	21	171	69	34	7	11	9
476	2,808	718	247	146	47	29	66	41
1,322	5,402	1,286	2,390	1,165	421	494	901	665
8,039	24,558	3,760	4,570	4,899	1,462	1,244	1,239	1,510
91	6,864	420	203	1,860	155	98	145	7
512	1,028	156	220	186	53	34	37	161
1,194	3,471	536	489	848	281	196	429	190
1,927	2,818	617	724	1,872	305	289	615	352
1,044	1,666	318	334	1,001	201	188	316	177
1,036	4,131	830	1,710	919	247	125	296	258
576	4,865	677	1,036	610	271	548	235	182
3,882	15,116	6,734	6,985	6,002	2,907	2,036	2,662	2,224
224	2,873	1,300	1,105	1,748	900	222	925	734
3,943	9,450	2,847	2,748	2,373	713	647	921	981
29	2,236	852	814	875	688	417	502	517
0	30	0	35	1	0	0	0	0

3. 雇用保険受給者の就職状況

月別・項目別		安定所別								
		計	山形	米沢	酒田	鶴岡	新庄	長井	村山	寒河江
平成24年 4月	受給資格決定数	2,913	1,031	316	447	380	215	130	227	166
	就職件数	633	199	94	89	81	49	29	44	48
	就職率%	21.73	19.30	29.75	19.91	21.32	22.79	22.31	19.38	28.92
5月	受給資格決定数	1,571	488	225	210	182	133	87	133	113
	就職件数	670	220	77	96	91	42	45	33	66
	就職率%	42.65	45.08	34.22	45.71	50.00	31.58	51.72	24.81	58.41
6月	受給資格決定数	1,208	399	165	152	148	80	80	101	83
	就職件数	645	221	69	108	85	51	41	37	33
	就職率%	53.39	55.39	41.82	71.05	57.43	63.75	51.25	36.63	39.76
7月	受給資格決定数	1,192	382	183	167	133	70	68	96	93
	就職件数	607	196	86	82	73	43	43	55	29
	就職率%	50.92	51.31	46.99	49.10	54.89	61.43	63.24	57.29	31.18
8月	受給資格決定数	1,135	324	149	159	130	87	133	73	80
	就職件数	542	174	86	70	65	43	34	28	42
	就職率%	47.75	53.70	57.72	44.03	50.00	49.43	25.56	38.36	52.50
9月	受給資格決定数	1,161	342	205	141	155	82	57	94	85
	就職件数	577	194	69	79	78	38	39	42	38
	就職率%	49.70	56.73	33.66	56.03	50.32	46.34	68.42	44.68	44.71
10月	受給資格決定数	1,465	473	207	224	166	101	71	112	111
	就職件数	604	194	89	84	67	46	31	44	49
	就職率%	41.23	41.01	43.00	37.50	40.36	45.54	43.66	39.29	44.14
11月	受給資格決定数	1,594	371	314	196	355	90	72	102	93
	就職件数	597	179	77	92	76	43	48	41	41
	就職率%	37.45	48.25	24.52	46.94	21.41	47.78	66.67	40.20	44.09
12月	受給資格決定数	1,089	307	162	129	132	102	61	99	97
	就職件数	476	153	64	75	59	33	29	35	28
	就職率%	43.71	49.84	39.51	58.14	44.70	32.35	47.54	35.35	28.87
25年 1月	受給資格決定数	1,583	450	193	264	204	131	67	155	117
	就職件数	491	156	56	70	58	36	27	41	47
	就職率%	31.02	34.67	29.02	26.52	28.43	27.48	40.30	26.45	40.17
2月	受給資格決定数	1,158	378	138	158	163	80	54	94	91
	就職件数	530	188	54	78	70	33	24	45	38
	就職率%	45.77	49.74	39.13	49.37	42.94	41.25	44.44	47.87	41.76
3月	受給資格決定数	1,272	420	138	198	161	106	63	86	100
	就職件数	724	243	98	96	92	44	47	50	54
	就職率%	56.92	57.86	71.01	48.48	57.14	41.51	74.60	58.14	54.00
計	受給資格決定数	17,341	5,365	2,395	2,445	2,309	1,277	943	1,372	1,229
	就職件数	7,096	2,317	919	1,019	895	501	437	495	513
	就職率%	40.92	43.19	38.37	41.68	38.76	39.23	46.34	36.08	41.74

(注) 就職率＝(就職件数/受給資格決定件数)×100。少数第3位を四捨五入。
 就職件数は雇用保険受給者で安定所紹介により就職した数。(パートタイムを含む) ※資料 総合的雇用情報システム
 船員の代行入力(東北運輸局分)を局で行うため、計と内訳の合計と一致しないことがある。

4. 教育訓練給付状況(訓練内容別)

(平成24年度)

訓練内容	受給者数			支給金額(円)		
	通学制	通信制		通学制	通信制	
技術関係	20	19	1	1,314,604	1,306,804	7,800
うち建築士、建築施工管理技士等	14	14	0	1,008,859	1,008,859	0
うち測量士、土木施工管理技士等	2	2	0	200,000	200,000	0
うち情報処理関係技術者	3	3	0	97,945	97,945	0
医療・保健衛生・社会福祉関係	479	99	380	10,142,587	1,326,406	8,816,181
うち衛生管理者等	32	1	31	415,765	70,482	345,283
うち介護福祉士、保育士、ホームヘルパー等	425	97	328	7,635,894	1,155,924	6,479,970
法務・財務・経営労務・不動産関係	39	22	17	1,603,478	967,092	636,386
うち司法書士、弁理士、通関士等	1	0	1	53,800	0	53,800
うち社会保険労務士、中小企業診断士等	36	22	14	1,482,178	967,092	515,086
教育関係	3	1	2	173,600	100,000	73,600
事務処理技能	151	93	58	3,257,077	2,662,251	594,826
うち翻訳技能、実用英語検定等	11	11	0	894,305	894,305	0
うち日本語ワープロ技能検定等	4	4	0	377,700	377,700	0
うち行政書士、医療事務等	134	78	56	1,935,072	1,390,246	544,826
営業・販売、サービス、保安関係技能	26	8	18	542,604	367,600	175,004
うち販売士、インテリアコーディネーター等	3	0	3	29,400	0	29,400
うち宅建取引、旅行業務取扱主任者等	17	8	9	463,860	367,600	96,260
運輸・通信関係技能	204	204	0	7,719,147	7,719,147	0
農林、採掘関係技能	0	0	0	0	0	0
製造関係技能	0	0	0	0	0	0
その他の技能	66	64	2	3,077,327	3,052,927	24,400
計	988	510	478	27,830,424	17,502,227	10,328,197

5. 雇用保険二事業関係給付金支給決定状況

種 別	安定所別	計		山 形		米 沢	
		支給 件数	支給金額	支給 件数	支給金額	支給 件数	支給金額
雇 用 調 整 助 成 金		64	326,921,434	4	5,794,520	30	187,484,150
	中 小 企 業 緊 急 雇 用 安 定 助 成 金	4,509	1,621,741,728	1,538	476,988,440	1,440	508,835,233
特 定 求 職 者 雇 用 開 発 助 成 金	6 0 歳 以 上 の 者	465	169,048,030	176	63,713,744	87	31,745,048
	身 体 障 害 者	239	85,913,901	56	21,872,248	28	10,301,093
	知 的 障 害 者	192	67,075,955	27	9,844,759	20	5,436,141
	精 神 障 害 者	145	46,888,490	17	7,605,278	20	5,692,365
	母 子 家 庭 の 母 等	366	138,558,557	134	50,136,141	56	21,428,240
	高 年 齢 者 特 別 奨 励 金 (65 歳 以 上)	55	19,167,287	22	7,494,468	15	4,924,450
	被 災 者 雇 用 開 発 助 成 金	484	184,417,389	236	88,285,591	82	32,482,170
	小 計	1,946	711,069,609	668	248,952,229	308	112,009,507
試 行 雇 用 奨 励 金	若 年 者	459	50,440,000	106	11,400,000	93	10,480,000
	中 高 年 齢 者	11	1,230,000	3	270,000	1	120,000
	障 害 者	67	7,520,000	21	2,160,000	2	240,000
	母 子 家 庭 の 母 等	2	240,000				
	小 計	539	59,430,000	130	13,830,000	96	10,840,000
定 事 業	実 習 型 試 行 雇 用 奨 励 金 (正 規 雇 用 含 む)	5	2,775,000	3	1,675,000		
	若 年 者 等 正 規 雇 用 化 特 別 奨 励 金	172	65,625,000	48	17,750,000	28	11,000,000
	派 遣 労 働 者 雇 用 安 定 化 奨 励 金	76	119,575,000	32	43,975,000	12	7,075,000
	障 害 者 雇 用 促 進 助 成 金 (初 回 ・ 発 開 金 ・ 難 開 金 ・ セ ン タ ー 設 立 準 備 等)	11	7,400,000	3	1,350,000	2	600,000
	地 域 雇 用 開 発 助 成 金 (地 域 再 生 以 外)	49	205,500,000	6	29,200,000	10	28,050,000
	地 域 雇 用 開 発 助 成 金 (地 域 再 生 中 小 企 業 創 業)	15	27,071,000	10	19,491,000	2	1,147,000
	受 給 資 格 者 創 業 支 援 助 成 金	22	11,429,613	6	3,682,736	2	942,390
	中 小 企 業 雇 用 安 定 化 奨 励 金	0	0				
	介 護 労 働 者 人 材 確 保 助 成 金 (設 備 等 導 入)	12	22,288,295	5	6,771,500	2	5,453,325
	介 護 未 経 験 者 確 保 等 助 成 金	7	4,000,000	4	3,250,000	1	250,000
	労 働 移 動 支 援 助 成 金	2	4,800,000	1	3,600,000	1	1,200,000
	建 設 労 働 者 緊 急 雇 用 確 保 助 成 金	7	3,150,000				
	通 年 雇 用 奨 励 金	2	2,652,413	1	1,839,208		
	職 場 支 援 従 事 者 配 置 助 成 金	5	960,000				
	精 神 障 害 者 ス テ ッ プ ア ッ プ 雇 用 奨 励 金	5	570,000				
合 計		7,448	3,196,959,092	2,459	878,149,633	1,934	874,886,605

(注) 試行雇用奨励金、特定求職者雇用開発助成金、雇用支援制度導入奨励金は一般会計分を含む。

酒 田		鶴 岡		新 庄		長 井		村 山		寒 河 江	
支給 件数	支給金額	支給 件数	支給金額	支給 件数	支給金額	支給 件数	支給金額	支給 件数	支給金額	支給 件数	支給金額
		20	63,533,744			4	52,892,900	6	17,216,120		
241	86,575,089	258	103,319,976	181	94,780,398	350	197,155,831	267	96,790,003	234	57,296,758
71	24,704,094	48	16,629,796	6	2,400,000	11	4,725,824	15	5,699,999	51	19,429,525
30	9,903,706	23	8,271,086	78	25,329,756	5	1,972,912	7	2,890,000	12	5,373,100
30	10,731,047	37	13,033,803	55	20,260,396	5	1,828,447	3	698,212	15	5,243,150
18	5,225,630	21	7,350,922	56	15,655,841	2	1,200,000	1	150,000	10	4,008,454
37	14,400,000	59	21,714,347	18	6,865,466	15	5,700,000	24	9,014,363	23	9,300,000
6	2,550,000	11	3,748,369					1	450,000		
61	21,841,385	39	13,810,167	16	7,200,000	16	6,450,000	9	4,050,000	25	10,298,076
253	89,355,862	238	84,558,490	229	77,711,459	54	21,877,183	60	22,952,574	136	53,652,305
77	8,310,000	50	5,690,000	40	4,500,000	29	2,820,000	35	4,090,000	29	3,150,000
3	360,000	1	120,000	1	120,000					2	240,000
5	600,000	7	800,000	19	2,250,000	2	240,000	6	640,000	5	590,000
1	120,000					1	120,000				
86	9,390,000	58	6,610,000	60	6,870,000	32	3,180,000	41	4,730,000	36	3,980,000
								2	1,100,000		
24	8,750,000	17	6,000,000	11	4,750,000	14	5,125,000	17	6,500,000	13	5,750,000
4	1,950,000	5	2,500,000			4	2,950,000	3	1,350,000	16	59,775,000
				3	3,000,000	1	1,000,000	1	450,000	1	1,000,000
4	15,450,000	4	11,300,000	14	83,700,000	4	8,200,000	3	10,400,000	4	19,200,000
1	4,200,000			1	1,933,000					1	300,000
		8	4,109,911	1	417,851			2	861,426	3	1,415,299
2	4,890,000	2	4,281,000							1	892,470
		2	500,000								
6	2,700,000			1	450,000						
		1	813,205								
		2	360,000	2	480,000			1	120,000		
1	135,000	1	300,000	3	135,000						
622	223,395,951	616	288,186,326	506	274,227,708	463	292,380,914	403	162,470,123	445	203,261,832

6. 失業等給付金不正受給摘発状況

項目		安定所別	計		山形		米沢	
1 不正受給	基本手当	件数	35	4	10	1	3	
		金額(円)	5,407,394		1,291,231		513,718	
	特例一時金	件数	3	0				
		金額(円)	546,440					
	高年齢求職者給付金	件数	0	0				
		金額(円)	0					
	再就職手当	件数	3	0	1			
金額(円)		446,616		75,780				
常用就職支度手当	件数	0	0					
	金額(円)	0						
その他	件数	0	0					
	金額(円)	0						
計		件数	41	4	11	1	3	
		金額(円)	6,400,450		1,367,011		513,718	
2 1のうち	専任調査官によるもの	件数	21	4	4	1	2	
		金額(円)	4,588,382		717,807		508,980	
	センターからの通報によるもの	件数	20	0	7		1	
		金額(円)	1,812,068		649,204		4,738	
3 発見の端緒	安定所が自ら発見	認定面接の際の発見	1	1				
		資格取得届との照合	20	0	7		1	
		受給資格決定時	0	0				
		事業所、家庭等の調査	3	0				
		自己就職者の調査	3	0			2	
		就職促進給付の調査	0	0				
	本人からの申出	5	1	1				
その他	1	1	1	1				
以外	部外者からの通報	5	1	1				
	他所からの連絡・会検の指導等	3	0	1				
4 不正の様態	不正申告	就職未届	16	2	3	1		
		内職収入未届	0	0				
		就労未申告	13	2	2		2	
		就労日数過少申告	1	0	1			
		就職年月日の虚偽申告	11	0	5		1	
	その他	0	0					
	不正申告外	離職票の偽造・変造	0	0				
	不正の離職証明書	0	0					
	その他	0	0					
5 不正受給発見により防止した日数			2,049		409		79	
6 納付命令の状況	全額	件数	0					
		金額(円)	0					
	3 / 4 宥恕	件数	1				1	
		金額(円)	1,184				1,184	
	1 / 2 宥恕	件数	4		1			
		金額(円)	76,261		8,897			
1 / 4 宥恕	件数	0						
	金額(円)	0						
宥恕を行わなかったもの		件数	2					
		金額(円)	1,647,201					
計		件数	7		1		1	
		金額(円)	1,724,646		8,897		1,184	
7 宥恕の状況	宥恕件数	全部	0					
		一部	0					
	宥恕による支給	日数	0					
		金額(円)	0					

(注) 件数の右側は支給停止のみの件数で内数
「7 宥恕の状況」には1のうち「その他」を含まない

酒 田	鶴 岡	新 庄	長 井	村 山	寒 河 江
6 1,086,226	2 1 158,576	2 1 21,148	1 13,330	2 155,815	9 1 2,167,350
1 265,160		1 193,760	1 87,520		
					2 370,836
7 0 1,351,386	2 1 158,576	3 1 214,908	2 0 100,850	2 0 155,815	11 1 2,538,186
3 795,621	2 1 158,576	1 1 0	1 87,520	1 147,269	7 1 2,172,609
4 555,765		2 214,908	1 13,330	1 8,546	4 365,577
4	1 1	2	1	1	4
1					3
1	1	1 1	1		
1					3 1
3	1	2 1	1	1	5
3	1 1				5 1
1		1	1	1	1
522	139	109	103	297	391
1 9,796					2 57,568
1 252,693					1 1,394,508
2 262,489					3 1,452,076

返納金等取扱状況

1. 返納金等取扱状況

区分		①	②	(A)	(B)	(C)	
安定所別		平成23年度以前からの繰越額	24年度徴収決定額	合計額 (①+②)	収納済額	不納欠損額	収納率 (B)/(A)
山形	返納金	8,095,584	2,300,037	10,395,621	2,626,531	382,698	25.3%
	延滞金		310,949	310,949	310,949		100.0%
	損害賠償金	1,082,780	8,898	1,091,678	74,807		6.9%
米沢	返納金	3,923,721	2,077,100	6,000,821	2,204,148		36.7%
	延滞金		189,175	189,175	189,175		100.0%
	損害賠償金	872,766	1,184	873,950	1,184		0.1%
酒田	返納金	4,048,723	1,926,012	5,974,735	1,634,407		27.4%
	延滞金		161,216	161,216	161,216		100.0%
	損害賠償金	233,111	262,489	495,600	38,293		7.7%
鶴岡	返納金	3,256,590	1,594,636	4,851,226	1,595,360		32.9%
	延滞金		47,449	47,449	47,449		100.0%
	損害賠償金	151,198		151,198			0.0%
新庄	返納金	1,841,810	389,700	2,231,510	431,309		19.3%
	延滞金		32,631	32,631	32,631		100.0%
	損害賠償金	1,533,787		1,533,787	14,069		0.9%
長井	返納金		291,049	291,049	291,049		100.0%
	延滞金		140	140	140		100.0%
	損害賠償金						
村山	返納金	282,564	488,441	771,005	771,005		100.0%
	延滞金		25,944	25,944	25,944		100.0%
	損害賠償金			0			
寒河江	返納金	232,159	2,272,889	2,505,048	708,288		28.3%
	延滞金		38,973	38,973	38,973		100.0%
	損害賠償金	112,263	1,452,076	1,564,339	57,568		3.7%
局	返納金	166,572	224,515,759	224,682,331	202,691,967	146,000	90.2%
	延滞金		16,487,807	16,487,807	16,487,807		100.0%
	損害賠償金						
合計	返納金	21,847,723	235,855,623	257,703,346	212,954,064	528,698	82.6%
	延滞金	0	17,294,284	17,294,284	17,294,284	0	100.0%
	損害賠償金	3,985,905	1,724,647	5,710,552	185,921	0	3.3%

(注) 収納率は小数点以下第2位を四捨五入。

(金額単位:円)

24年度未 収納未済額 (A)-(B)-(C)	徴収決定年度別収納未済状況						
	18年度以前	19年度	20年度	21年度	22年度	23年度	24年度
7,386,392	799,562	100,337	857,960	2,232,698	2,396,240	507,130	492,465
0							
1,016,871				505,779	430,960	80,132	
3,796,673	3,480,503	132,698	183,472				
0							
872,766	777,000		95,766				
4,340,328	2,613,710		388,443	150,780		201,529	985,866
0							
457,307			97,166		107,448		252,693
3,255,866	1,864,875		260,931		269,214	779,960	80,886
0							
151,198					151,198		
1,800,201	111,000		433,961	217,287	671,225	366,728	
0							
1,519,718	56,000		673,904	217,287	572,527		
0							
0							
0							
0							
1,796,760				114,709	112,263		1,569,788
0							
1,506,771					112,263		1,394,508
21,844,364							21,844,364
0							
0							
44,220,584	8,869,650	233,035	2,124,767	2,715,474	3,448,942	1,855,347	24,973,369
0	0	0	0	0	0	0	0
5,524,631	833,000	0	866,836	723,066	1,374,396	80,132	1,647,201

【 C 參考資料 】

1 国勢調査結果概要

(1) 人口・世帯数

平成22年国勢調査

安定所別 市町村別	項目	平成17年国勢調査				平成22年国勢調査				平成17年～22年の人口増減	
		総数	男性	女性	世帯数	総数	男性	女性	世帯数	増減数	増減率%
県計		1,216,181	585,023	631,158	386,728	1,168,924	560,643	608,281	388,608	▲ 47,257	▲ 3.9
ハローワーク山形		383,827	184,309	199,518	132,397	377,448	180,597	196,851	135,557	▲ 6,379	▲ 1.7
	山形市	256,012	122,903	133,109	93,623	254,244	121,433	132,811	96,560	▲ 1,768	▲ 0.7
	上山市	36,013	17,091	18,922	10,956	33,836	16,036	17,800	10,751	▲ 2,177	▲ 6.0
	天童市	63,864	30,903	32,961	20,146	62,214	30,148	32,066	20,404	▲ 1,650	▲ 2.6
	山辺町	15,415	7,357	8,058	4,298	15,139	7,189	7,950	4,419	▲ 276	▲ 1.8
	中山町	12,523	6,055	6,468	3,374	12,015	5,791	6,224	3,423	▲ 508	▲ 4.1
ハローワーク米沢		173,163	84,533	88,630	55,896	165,397	80,406	84,991	55,531	▲ 7,766	▲ 4.5
	米沢市	93,178	46,104	47,074	33,314	89,401	43,953	45,448	33,013	▲ 3,777	▲ 4.1
	南陽市	35,190	16,748	18,442	10,557	33,658	16,025	17,633	10,567	▲ 1,532	▲ 4.4
	高島町	26,026	12,621	13,405	7,222	25,025	12,068	12,957	7,241	▲ 1,001	▲ 3.8
	川西町	18,769	9,060	9,709	4,803	17,313	8,360	8,953	4,710	▲ 1,456	▲ 7.8
ハローワーク酒田		159,106	75,622	83,484	51,000	149,789	70,788	79,001	50,211	▲ 9,317	▲ 5.9
	酒田市	117,577	55,958	61,619	39,556	111,151	52,610	58,541	38,955	▲ 6,426	▲ 5.5
	庄内町	24,677	11,747	12,930	6,756	23,158	10,954	12,204	6,648	▲ 1,519	▲ 6.2
	遊佐町	16,852	7,917	8,935	4,688	15,480	7,224	8,256	4,608	▲ 1,372	▲ 8.1
ハローワーク鶴岡		150,387	71,539	78,848	47,581	144,354	68,562	75,792	47,654	▲ 6,033	▲ 4.0
	鶴岡市	142,384	67,676	74,708	45,493	136,623	64,846	71,777	45,514	▲ 5,761	▲ 4.0
	三川町	8,003	3,863	4,140	2,088	7,731	3,716	4,015	2,140	▲ 272	▲ 3.4
ハローワーク新庄		90,740	43,412	47,328	25,829	84,319	40,226	44,093	25,526	▲ 6,421	▲ 7.1
	新庄市	40,717	19,434	21,283	12,950	38,850	18,432	20,418	12,980	▲ 1,867	▲ 4.6
	金山町	6,949	3,369	3,580	1,728	6,365	3,044	3,321	1,703	▲ 584	▲ 8.4
	最上町	10,761	5,170	5,591	2,822	9,847	4,756	5,091	2,764	▲ 914	▲ 8.5
	舟形町	6,671	3,217	3,454	1,697	6,164	2,986	3,178	1,652	▲ 507	▲ 7.6
	真室川町	10,054	4,823	5,231	2,747	9,165	4,346	4,819	2,631	▲ 889	▲ 8.8
	大蔵村	4,226	1,991	2,235	1,085	3,762	1,805	1,957	1,045	▲ 464	▲ 11.0
	鮭川村	5,447	2,593	2,854	1,315	4,862	2,331	2,531	1,300	▲ 585	▲ 10.7
	戸沢村	5,915	2,815	3,100	1,485	5,304	2,526	2,778	1,451	▲ 611	▲ 10.3
ハローワーク長井		65,625	31,884	33,741	19,556	61,592	29,769	31,823	19,005	▲ 4,033	▲ 6.1
	長井市	30,929	14,966	15,963	9,481	29,473	14,211	15,262	9,269	▲ 1,456	▲ 4.7
	小国町	9,742	4,801	4,941	3,277	8,862	4,301	4,561	3,036	▲ 880	▲ 9.0
	白鷹町	16,331	7,969	8,362	4,499	15,314	7,436	7,878	4,465	▲ 1,017	▲ 6.2
	飯豊町	8,623	4,148	4,475	2,299	7,943	3,821	4,122	2,235	▲ 680	▲ 7.9
ハローワーク村山		103,545	50,366	53,179	29,143	100,340	48,885	51,455	29,812	▲ 3,205	▲ 3.1
	村山市	28,192	13,471	14,721	7,818	28,811	12,846	13,965	7,865	▲ 1,381	▲ 4.9
	東根市	45,834	22,674	23,160	13,489	46,414	22,934	23,480	14,388	580	1.3
	尾花沢市	20,695	9,947	10,748	5,549	18,955	9,138	9,817	5,332	▲ 1,740	▲ 8.4
	大石田町	8,824	4,274	4,550	2,287	8,160	3,967	4,193	2,227	▲ 664	▲ 7.5
ハローワーク寒河江		89,788	43,358	46,430	25,326	85,685	41,410	44,275	25,312	▲ 4,103	▲ 4.6
	寒河江市	43,625	21,051	22,574	12,598	42,373	20,497	21,876	12,717	▲ 1,252	▲ 2.9
	河北町	20,738	9,960	10,778	5,659	19,959	9,604	10,355	5,740	▲ 779	▲ 3.8
	西川町	6,917	3,315	3,602	1,960	6,270	2,993	3,277	1,853	▲ 647	▲ 9.4
	朝日町	8,593	4,231	4,362	2,382	7,856	3,861	3,995	2,311	▲ 737	▲ 8.6
	大江町	9,915	4,801	5,114	2,727	9,227	4,455	4,772	2,691	▲ 688	▲ 6.9

注：総数には年齢不詳を含む。

(2) 年齢3区分別人口・各指数

平成22年国勢調査

	総数	年少人口 (0～14歳)	生産年齢人口 (15～64歳)	老年人口 (65歳以上)	年齢別人口の割合 %			従属人口 指数	年少人口 指数	老年人口 指数	老年化指数
					年少人口 (0～14歳)	生産年齢人口 (15～64歳)	老年人口 (65歳以上)				
県計	1,168,924	149,759	694,110	321,722	12.8	59.6	27.6	67.9	21.6	46.4	214.8
ハローワーク山形	377,448	49,145	231,955	94,042	13.1	61.8	25.1	60.9	21.3	39.6	185.4
山形市	254,244	33,346	157,947	60,882	13.2	62.6	24.1	58.9	21.3	37.6	176.1
上山市	33,836	3,776	19,455	10,600	11.2	57.5	31.3	73.8	19.6	54.2	277.0
天童市	62,214	8,615	38,297	15,070	13.9	61.8	24.3	61.8	22.5	39.4	174.9
山辺町	15,139	1,913	9,060	4,166	12.6	59.8	27.5	67.1	21.1	46.0	217.8
中山町	12,015	1,495	7,196	3,324	12.4	59.9	27.7	67.0	20.8	46.2	222.3
ハローワーク米沢	165,397	21,255	99,007	44,548	12.9	60.1	27.0	66.5	21.5	45.0	209.6
米沢市	89,401	11,577	54,346	22,898	13.0	61.2	25.8	63.4	21.3	42.1	197.8
南陽市	33,658	4,296	19,817	9,545	12.8	58.9	28.4	69.8	21.7	48.2	222.2
高畠町	25,025	3,429	14,868	6,721	13.7	59.4	26.9	68.3	23.1	45.2	196.0
川西町	17,313	1,953	9,976	5,384	11.3	57.6	31.1	73.5	19.6	54.0	275.7
ハローワーク酒田	149,789	18,761	87,026	43,999	12.5	58.1	29.4	72.1	21.6	50.6	234.5
酒田市	111,151	14,123	65,190	31,835	12.7	58.7	28.6	70.5	21.7	48.8	225.4
庄内町	23,158	2,968	13,111	7,079	12.8	56.6	30.6	76.6	22.6	54.0	238.5
遊佐町	15,480	1,670	8,725	5,085	10.8	56.4	32.8	77.4	19.1	58.3	304.5
ハローワーク鶴岡	144,354	18,525	83,998	41,594	12.9	58.3	28.9	71.6	22.1	49.5	224.5
鶴岡市	136,623	17,527	79,640	39,222	12.9	58.4	28.8	71.3	22.0	49.2	223.8
三川町	7,731	998	4,358	2,372	12.9	56.4	30.7	77.3	22.9	54.4	237.7
ハローワーク新庄	84,319	10,551	48,884	24,790	12.5	58.0	29.4	72.3	21.6	50.7	235.0
新庄市	38,850	5,404	23,020	10,332	13.9	59.4	26.7	68.4	23.5	44.9	191.2
金山町	6,365	823	3,645	1,897	12.9	57.3	29.8	74.6	22.6	52.0	230.5
最上町	9,847	1,160	5,598	3,089	11.8	56.8	31.4	75.9	20.7	55.2	266.3
舟形町	6,164	659	3,445	2,060	10.7	55.9	33.4	78.9	19.1	59.8	312.6
真室川町	9,165	944	5,245	2,976	10.3	57.2	32.5	74.7	18.0	56.7	315.3
大蔵村	3,762	439	2,112	1,211	11.7	56.1	32.2	78.1	20.8	57.3	275.9
鯉川村	4,862	564	2,760	1,538	11.6	56.8	31.6	76.2	20.4	55.7	272.7
戸沢村	5,304	558	3,059	1,687	10.5	57.7	31.8	73.4	18.2	55.1	302.3
ハローワーク長井	61,592	7,675	34,868	19,029	12.5	56.6	30.9	76.6	22.0	54.6	247.9
長井市	29,473	3,788	16,900	8,765	12.9	57.4	29.8	74.3	22.4	51.9	231.4
小国町	8,862	1,070	4,816	2,976	12.1	54.3	33.6	84.0	22.2	61.8	278.1
白鷹町	15,314	1,878	8,658	4,778	12.3	56.5	31.2	76.9	21.7	55.2	254.4
飯豊町	7,943	939	4,494	2,510	11.8	56.6	31.6	76.7	20.9	55.9	267.3
ハローワーク村山	100,340	13,048	58,800	28,472	13.0	58.6	28.4	70.6	22.2	48.4	218.2
村山市	26,811	3,232	15,106	8,472	12.1	56.3	31.6	77.5	21.4	56.1	262.1
東根市	46,414	6,684	28,387	11,324	14.4	61.2	24.4	63.4	23.5	39.9	169.4
尾花沢市	18,955	2,176	10,616	6,163	11.5	56.0	32.5	78.6	20.5	58.1	283.2
大石田町	8,160	956	4,691	2,513	11.7	57.5	30.8	74.0	20.4	53.6	262.9
ハローワーク寒河江	85,685	10,799	49,572	25,248	12.6	57.9	29.5	72.7	21.8	50.9	233.8
寒河江市	42,373	5,798	25,275	11,244	13.7	59.7	26.6	67.4	22.9	44.5	193.9
河北町	19,959	2,441	11,559	5,949	12.2	57.9	29.8	72.6	21.1	51.5	243.7
西川町	6,270	679	3,317	2,274	10.8	52.9	36.3	89.0	20.5	68.6	334.9
朝日町	7,856	822	4,236	2,798	10.5	53.9	35.6	85.5	19.4	66.1	340.4
大江町	9,227	1,059	5,185	2,983	11.5	56.2	32.3	78.0	20.4	57.5	281.7

(注) 総人口に占める割合は年齢不詳を除いて算出

※ 従属人口指数=(年少人口+老年人口)/生産年齢人口×100 年少人口指数=年少人口/生産年齢人口×100 老年人口指数=老年人口/生産年齢人口×100 老年化指数=老年人口/年少人口×100

(3) 労働力人口(15歳以上)

平成22年国勢調査

安定所別 市町村別	項目	15歳以上 人口総数	労働力人口			完全失業率 %	非労働力人口	男性		女性	
			総数	就業者数	完全失業者数			労働力人口	非労働力人口	労働力人口	非労働力人口
県計		1,015,832	600,768	565,982	34,786	5.8	399,162	337,605	135,523	263,163	263,639
ハローワーク山形		325,997	192,935	181,242	11,693	6.1	125,655	107,821	42,317	85,114	83,338
	山形市	218,829	127,948	120,201	7,747	6.1	85,219	71,382	28,812	56,566	56,407
	上山市	30,055	17,619	16,631	988	5.6	12,080	9,663	4,234	7,956	7,846
	天童市	53,367	33,093	31,057	2,036	6.2	18,936	18,571	6,225	14,522	12,711
	山辺町	13,226	7,842	7,335	507	6.5	5,370	4,532	1,708	3,310	3,662
	中山町	10,520	6,433	6,018	415	6.5	4,050	3,673	1,338	2,760	2,712
ハローワーク米沢		143,555	84,449	79,398	5,051	6.0	55,661	47,620	19,487	36,829	36,174
	米沢市	77,244	43,874	41,123	2,751	6.3	30,044	24,783	10,866	19,091	19,178
	南陽市	29,362	17,569	16,344	1,225	7.0	11,777	9,847	3,985	7,722	7,792
	高畠町	21,589	13,743	13,071	672	4.9	7,762	7,693	2,574	6,050	5,188
	川西町	15,360	9,263	8,860	403	4.4	6,078	5,297	2,062	3,966	4,016
ハローワーク酒田		131,025	76,393	72,131	4,262	5.6	53,028	42,440	18,044	33,953	34,984
	酒田市	97,025	56,516	53,269	3,247	5.7	38,990	31,321	13,357	25,195	25,633
	庄内町	20,190	11,792	11,182	610	5.2	8,319	6,600	2,812	5,192	5,507
	遊佐町	13,810	8,085	7,680	405	5.0	5,719	4,519	1,875	3,566	3,844
ハローワーク鶴岡		125,592	73,973	69,807	4,166	5.6	50,207	40,757	17,338	33,216	32,869
	鶴岡市	118,862	69,956	65,987	3,969	5.7	47,515	38,512	16,408	31,444	31,107
	三川町	6,730	4,017	3,820	197	4.9	2,692	2,245	930	1,772	1,762
ハローワーク新庄		73,674	43,037	40,265	2,772	6.4	30,189	24,430	10,037	18,607	20,152
	新庄市	33,352	19,756	18,404	1,352	6.8	13,200	10,918	4,456	8,838	8,744
	金山町	5,542	3,330	3,106	224	6.7	2,211	1,922	700	1,408	1,511
	最上町	8,687	5,138	4,873	265	5.2	3,516	2,966	1,174	2,172	2,342
	舟形町	5,505	3,059	2,861	198	6.5	2,431	1,779	839	1,280	1,592
	真室川町	8,221	4,594	4,293	301	6.6	3,627	2,684	1,186	1,910	2,441
	大蔵村	3,323	1,967	1,842	125	6.4	1,356	1,160	409	807	947
	鮭川村	4,298	2,553	2,459	94	3.7	1,744	1,469	568	1,084	1,176
	戸沢村	4,746	2,640	2,427	213	8.1	2,104	1,532	705	1,108	1,399
ハローワーク長井		53,897	31,498	30,150	1,348	4.3	22,206	17,856	7,832	13,642	14,374
	長井市	25,665	15,312	14,605	707	4.6	10,304	8,602	3,640	6,710	6,664
	小国町	7,792	4,156	3,990	166	4.0	3,611	2,436	1,286	1,720	2,325
	白鷹町	13,436	7,737	7,420	317	4.1	5,589	4,372	2,024	3,365	3,565
	飯豊町	7,004	4,293	4,135	158	3.7	2,702	2,446	882	1,847	1,820
ハローワーク村山		87,272	53,640	50,551	3,089	5.8	32,635	31,058	10,598	22,582	22,037
	村山市	23,578	13,986	13,144	842	6.0	9,555	7,967	3,213	6,019	6,342
	東根市	39,711	25,000	23,515	1,485	5.9	13,759	14,685	4,319	10,315	9,440
	尾花沢市	16,779	10,321	9,815	506	4.9	6,451	5,879	2,120	4,442	4,331
	大石田町	7,204	4,333	4,077	256	5.9	2,870	2,527	946	1,806	1,924
ハローワーク寒河江		74,820	44,843	42,438	2,405	5.4	29,581	25,623	9,870	19,220	19,711
	寒河江市	36,519	22,314	21,027	1,287	5.8	14,008	12,615	4,681	9,699	9,327
	河北町	17,508	10,466	9,954	512	4.9	6,872	5,973	2,263	4,493	4,609
	西川町	5,591	3,011	2,853	158	5.2	2,568	1,762	878	1,249	1,690
	朝日町	7,034	4,260	4,056	204	4.9	2,773	2,503	932	1,757	1,841
	大江町	8,168	4,792	4,548	244	5.1	3,360	2,770	1,116	2,022	2,244

2 用語の定義

職業紹介関係

1 一般

常用及び臨時・季節を合わせたものをいう。

2 パートタイム

1日、1週間又は1か月の所定労働時間が同一事業所に雇用されている通常の労働者の所定労働時間に比し、短いものをいう。

3 常用

雇用契約において雇用期間の定めがない、又は4か月以上の雇用期間が定められているもの（季節労働を除く。）をいう。

なお、「臨時」、「日雇」の名義であっても雇用期間が4か月以上の場合、あるいは雇用期間が4か月未満であっても雇用契約の更新により、継続して雇用されることを予定している場合は常用となる。

4 臨時

雇用契約において1か月以上4か月未満の雇用期間が定められているものをいう。

5 季節

季節とは季節的な労働需要に対し就労するもの、又は季節的な余暇を利用して一定期間を定めて就労するものをいう。この場合の期間の定めは、4か月未満、4か月以上の別を問わない。

6 日雇

日々雇用されるもの、又は1か月未満の雇用期間を定めて就労するものをいう。

7 新規求職者申込件数

計上月中に新たに受理した求職申込み件数をいう。

8 前月から繰り越された有効求職者数

計上月の前月末日現在において、有効期間が計上月以降にまたがっている就職未決定の求職者数をいう。

9 月間有効求職者数

計上月の「7 新規求職申込件数」と「8 前月から繰り越された有効求職者数」の合計をいう。

10 紹介件数

計上月中に求職者と求人との結合を図るため、自安定所で行った紹介の件数（他安定所受理求人への紹介も含む。）をいう。

11 就職件数

計上月中に自安定所の求職者が、安定所の紹介により就職したことを確認した件数をいう。

12 他県への就職件数

都道府県地域を越える広域職業紹介による就職件数をいう。

13 県外・管外・管内

「10 紹介件数」及び「11 就職件数」において、「県外・管外・管内」の項目は次のとおり分類する。求人を受理した安定所（以下「求人受理所」という。）と、求職を受理した安定所（以下「求職受理所」という。）が異なる都道府県に所在する場合を「県外」という。この「県外」に該当しないもので、求人受理所と求職受理所が異なる場合を「管外」、同一の場合を「管内」という。

14 雇用保険受給者

雇用保険の受給資格決定後、所定給付日数分の基本手当の支給（広域延長給付、訓練延長給付、全国延長給付を含む。）を終了するまでの者をいう。

雇用保険受給者には、高年齢受給資格者及び短期特例受給資格者は含まない。

15 新規求人数

計上月中に新たに受理した求人数をいう。

16 前月から繰り越された有効求人数

計上月の前月末日現在において、有効期間が計上月以降にまたがっている未充足の求人数をいう。

17 月間有効求人数

計上月の「15 新規求人数」と「16 前月から繰り越された有効求人数」の合計をいう。

18 他県への発求人延数

期間中に他都道府県へ連絡した求人の延数をいう。

19 他県からの受求人延数

期間中に他都道府県から連絡を受けた求人数をいう。

20 充足数

自安定所の求人が安定所（他安定所も含む。）の紹介あっせんにより求職者と結びついた件数をいう。

21 他県からの充足数

都道府県地域を越える広域職業紹介による充足数で、他県の求人連絡先安定所からの通報により就職を確認したもの。又は自安定所の有効求人到他県で居住する自安定所の求職者を充足させたものをいう。

$$22 \text{ 前年同月増減率} = \frac{\text{当月の数} - \text{前年同月の数}}{\text{前年同月の数}} \times 100 (\%)$$

$$23 \text{ 有効（新規）求人倍率} = \frac{\text{月間有効（新規）求人数}}{\text{月間有効（新規）求職者数}} \text{（倍）}$$

$$24 \text{ 就職率} = \frac{\text{就職件数}}{\text{新規（有効）求職者数}} \times 100 (\%)$$

$$25 \text{ 充足率} = \frac{\text{充足数}}{\text{新規（有効）求人数}} \times 100 (\%)$$

26 新規学卒者

学校教育法第1条に規定する中学校及び高等学校の新規卒業（予定）者（専攻科及び別科を除く）の卒業後の常用就職に係る取扱数をいう。

雇用保険関係

- 1 離職票交付枚数
公共職業安定所長が、被保険者資格を喪失した者に交付した離職票の枚数をいう。
- 2 受給資格決定件数
公共職業安定所長が、受け付けた離職票を審査し、受給資格があると決定した件数をいう。
- 3 初回受給者数
同一失業等給付の受給期間内において当該給付の第1回目の支給を受けた者の数をいう。
- 4 特定受給資格者数
受給者のうち、倒産・解雇等の理由により再就職の準備をする時間的余裕なく離職を余儀なくされた者の数をいう。
- 5 特定理由離職者
期間の定めのある労働契約が更新されなかったことその他やむを得ない理由により離職したものの
- 6 受給者実人員
求職者給付（高年齢求職者給付金及び特例一時金を除く。）及び就職促進給付（就業手当のみ）を受けた受給資格者の実数をいう。
- 7 所定給付日数
雇保法第22条及び第23条の規定による給付日数の区分をいう。
- 8 支給終了者数
所定給付日数又は各延長給付に相当する日数分の基本手当の支給を終えた受給者の数をいう。
- 9 給付制限件数
重責解雇又は自己都合により退職したこと（法第33条）職業紹介又は公共職業訓練を拒んだこと（法第32条）などの理由により、受給者に対し一定期間基本手当を支給しないことを決定した件数をいう。
- 10 受給者数、支給人員
求職者給付、就職促進給付、雇用継続給付、教育訓練給付のいずれかの支給を受けた者の数をいう。
- 11 受給要件確認件数
雇用継続給付を受けようとする者から提出された受給資格確認手続きに基づき、公共職業安定所長が当該給付を受ける資格があると決定した件数をいう。
- 12 個別延長給付
特定受給資格者や特定理由離職者のうち、一定の条件に該当し、かつ特に再就職が困難だと公共職業安定所長が認めた者に対して所定給付日数分の支給後に給付日数を延長して支給した件数。

平成 24 年度労働市場年報

発行 山形労働局職業安定部
〒 990-8567 山形市香澄町三丁目 2 番 1 号
山交ビル 3F
電話 023(626)6109
