

平成 25 年度

# 労働市場年報



「ヤッピー」

山形労働局職業安定部

# 山形労働局管下公共職業安定所管轄区域図

<13市・19町・3村>

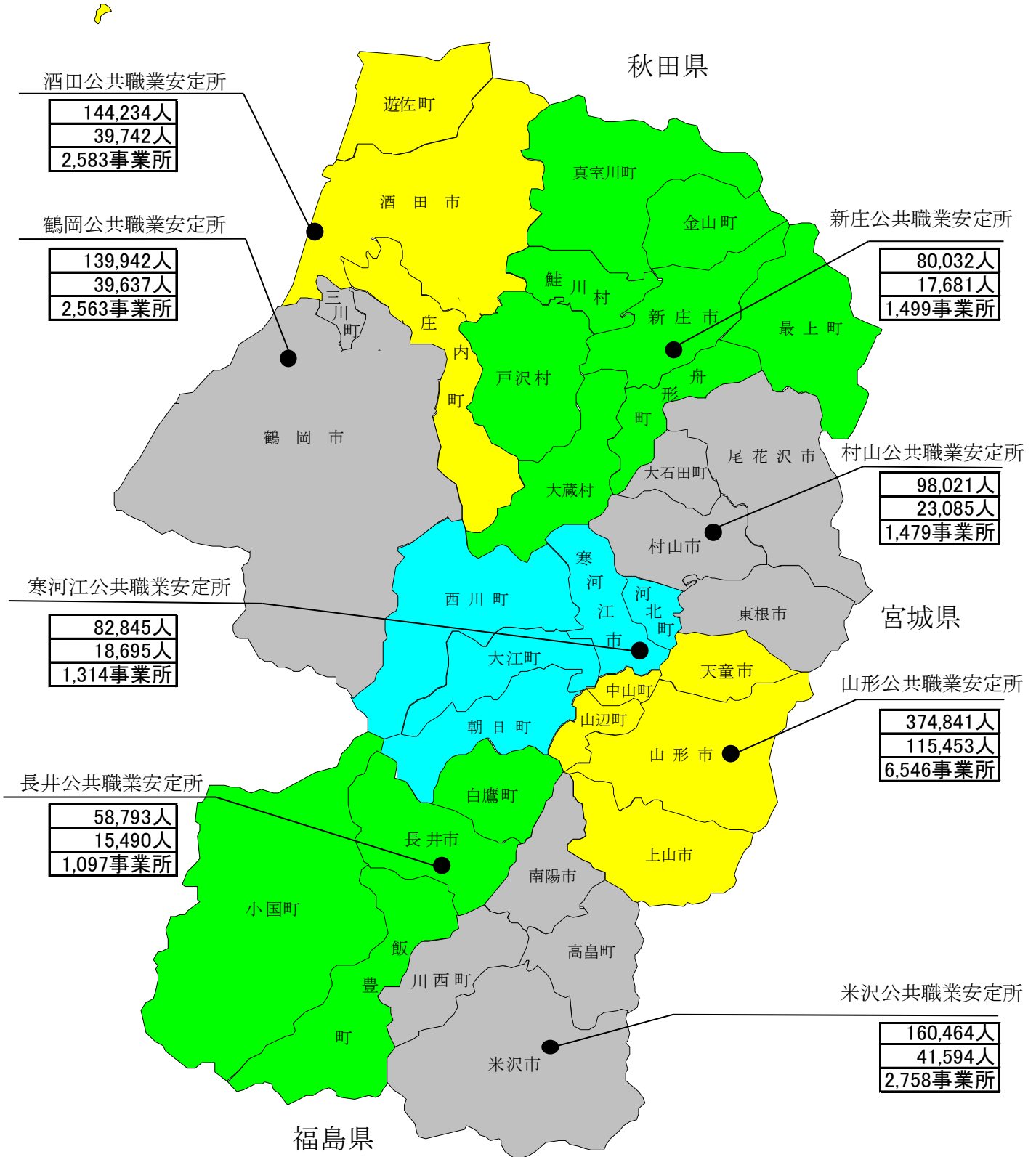

人口は、平成26年1月1日現在の推計人口である。  
〔山形県企画振興部統計企画課〕  
雇用保険は平成26年3月31日現在の数値である。

表紙の「ヤッピー」は、山形労働局のイメージキャラクターです。

## 山形県計

県内総人口	1,139,172人
雇用保険被保険者数	311,377人
雇用保険適用事業所数	19,839事業所

## 目 次

1	山形県のあらまし -----	1
2	山形労働局職業安定行政組織 -----	9
3	山形労働局職業安定部組織 -----	10
4	公共職業安定所一覧 -----	11
5	公共職業能力開発施設一覧 -----	12
6	公共職業安定所別学校数 -----	13
【A 職業紹介関係】		
I	職業紹介状況（新規学卒者を除く）	
1	一般職業紹介業務主標（パートタイムを含む） -----	14
2	職業紹介状況	
	(1)求 人（パートタイムを除く） -----	20
	(2)求 職（            "            ） -----	21
	(3)紹 介（            "            ） -----	23
	(4)就 職（            "            ） -----	24
	(5)充 足（            "            ） -----	25
	(6)パートタイム -----	26
	(7)職業紹介状況の推移（パートタイムを含む） -----	28
3	産業別・規模別 新規求人状況（パートタイムを含む） -----	30
4	年齢別・職業別 常用職業紹介状況（パートタイムを含む）	
	年齢別状況 -----	34
	職業別状況 -----	43
5	態様別 常用新規求職状況（パートタイムを含む） -----	48
6	産業別・規模別 常用就職状況（パートタイムを含む） -----	49
7	地域別 常用就職状況（パートタイムを含む） -----	50
8	安定所別 一般職業紹介状況（パートタイムを含む）	
	(1)新規求人 -----	51
	(2)新規求職 -----	52
	(3)就 職 -----	53
	(4)有効求人倍率の推移 -----	54
9	正社員に係る職業紹介状況 -----	56
10	中高年齢者等の職業紹介状況	
	(1)中高年齢者等の一般職業紹介状況（パートタイムを含む） -----	57
11	障害者の職業紹介状況	
	(1)職業紹介状況 -----	65
	(2)産業別・職業別・障害部位別就職状況 -----	65
	(3)登録者の状況 -----	67
	(4)障害者雇用状況 -----	68

II	新規学卒者の職業紹介状況		
1	新規学卒者の職業紹介状況		
	(1)都道府県別就職状況	-----	69
	(2)産業別・就職状況	-----	71
	(3)規模別求人・就職状況	-----	73
	(4)安定所別求職・求人・就職状況	-----	75
2	新規学卒者初任給の推移	-----	77
III	監察状況		
1	公共職業安定所の監察事項	-----	79
IV	その他		
1	求職者支援訓練実施状況	-----	80
2	労働者派遣事業・職業紹介事業 許可・届出事業所数	-----	81
	<b>【B 雇用保険関係】</b>		
I	適用・給付状況		
1	雇用保険適用・給付関係主要業務取扱状況（年度別・安定所別）	----	82
2	適用事業数及び被保険者数（産業別・規模別・安定所別）		
	(1)適用事業所数	-----	88
	(2)被保険者数	-----	90
3	雇用保険受給者の就職状況	-----	92
4	教育訓練給付状況（訓練内容別）	-----	93
5	雇用保険二事業関係給付金支給決定状況	-----	94
6	失業等給付金不正受給摘発状況	-----	96
II	返納金等取扱状況		
1	返納金等取扱状況	-----	98
	<b>【C 参考資料】</b>		
1	国勢調査結果概要（平成17年・22年国勢調査）		
	(1)人口・世帯数	-----	100
	(2)年齢3区分別人口・各指数	-----	101
	(3)労働力人口（15歳以上）	-----	102
	(4)産業3区分別就業者数（15歳以上）	-----	103
	(5)産業別就業者数（15歳以上）	-----	104
2	用語の定義	-----	105

# 1 山形県のあらまし

## 【位置・地勢】

山形県は、本州東北部の日本海側に位置し、西北部が日本海に面している。北は秋田県、東南は宮城、福島両県、西南は新潟県にそれぞれ隣接し、東西約97Km、南北約164Kmで東西に狭く南北に長い。総面積は※9,323.46km<sup>2</sup>で全国第9位、東北6県で第5位の広さとなっている。

奥羽山脈、出羽山地及び越後山脈との間に置賜、村山、最上の三盆地をはさみ、海岸に庄内平野を展開し、これを最上川が貫流して日本海に注いでいる。奥羽山脈は船形山（御所山）、蔵王山、西吾妻山などの火山を伴い、1,000m以上の山が多い。ここを源とする最上川支流の各河川はいずれも短く、傾斜が急なために、各盆地に扇状地をつくっている。出羽山地は鳥海山、月山など山容のすぐれた火山があり、その南には朝日山地、飯豊山地が続いている。総面積に対する山地の割合は実に7割を占めている。

資料出所：「山形県勢要覧（平成26年刊）」（山形県企画振興部統計企画課）

※国土交通省国土地理院「平成25年全国都道府県市区町村別面積調」

ただし一部、境界未定のために、総務省自治行政局の参考値を用いている

## 【人口と世帯】

平成25年10月1日現在の県人口は1,141,260人で、前年に比べ10,603人（0.92%）の減少となっている。世帯数は394,047世帯で、前年に比べ1,194世帯（0.30%）増加した。その結果、1世帯当たり人員は2.90人となり、前年（2.93人）より0.03人減少している。

また、人口推移を自然動態と社会動態の人口動態からみると、

自然動態……平成24年10月から25年9月までの出生数は8,242人、死亡数14,990人で6,748人の自然減少となっている。

社会動態……平成24年10月から25年9月までに他の都道府県から転入した人は15,358人、他の都道府県へ転出した人は19,213人で、3,855人の転出超過となっている。

本県の人口は、昭和25年に、戦後の引揚げや、それに伴う第一次ベビーブームにより、ピークの135万7千人となった。その後、日本の経済は、昭和30年から48年の第一次オイルショックまでの間、GDPが年率約10%の高度成長を遂げ、我が国の地域構造にも大きな変化をもたらし、東京、大阪等の大都市圏への人口の集中的な移動が生じた。この結果、東北、九州を中心に約半数の県で人口が減少し、本県の人口も長期にわたり減少が続き、48年には121万4千人となった。しかし、49年からは、オイルショックを契機とした高度成長から安定成長へ移行したことに伴い人口移動が減少し、本県においては農村工業導入促進法等に基づく就業機会の増加なども加わって人口が増加に転じ、60年には126万人台に回復した。その後、横ばい状態となったが、平成元年以降、社会減少が自然増加を上回ったこと、平成9年以降は自然減少も加わったことから、再び減少傾向となった。平成19年は戦後初めて120万人を割り込み、平成21年には社会減少が自然減少を初めて下回った。

資料出所：「山形県勢要覧（平成26年刊）」（山形県企画振興部統計企画課）

【図表1：山形県の人口ピラミッド】

【交 通】

鉄道は、JR奥羽本線・羽越本線を幹線として、陸羽東線、陸羽西線、仙山線、左沢線、米坂線およびフラワー長井線が連絡している。

平成4年7月に開通した山形新幹線は山形～東京を3時間弱で結び、平成11年12月には新庄まで延伸されたことにより、首都圏とのアクセスが一層改善されている。

国道は、内陸地域を縦貫する13号線と庄内地域を縦貫する7号線を基幹道路として、47号、48号、112号、113号及び286号などが横断している。

高速道路は、山形自動車道が平成3年7月に東北自動車道と直結し、その後、順次整備が進められ、平成13年8月には整備計画区間になっている月山自動車道を経由し、宮城村田JCTから酒田みなとICまでが開通した。また、県内を縦貫する東北中央自動車道も平成14年9月に山形上山ICから東根IC間が開通するなど整備が着々と進められ、日本海沿岸東北自動車道では、平成24年3月に、あつみ温泉ICから鶴岡JCTが開通した。

空港は、山形空港（東根市）及び庄内空港（酒田市・鶴岡市）の2空港が整備され、国内主要都市と結ばれている。

【観 光】

山形県は、蔵王、鳥海、西吾妻や出羽三山（羽黒山、月山、湯殿山）などの秀麗な山々に囲まれ、南から連なる米沢、山形、新庄の各盆地と庄内平野を「母なる川」、最上川が流れ、四季折々に表情を変える豊かな美しい自然に恵まれた地域である。また、全国でも有数の温泉地であり、全ての市町村に温泉が湧出する全国唯一の県で、山や溪谷に囲まれた温泉、近代的な大型旅館が立ち並ぶ温泉、湯治の温泉、海沿いの温泉など、様々なタイプの温泉を楽しむことができ、国宝「羽黒山五重塔（鶴岡市）」、「上杉家文書、洛中洛外図屏風（米沢市）」などや俳聖・松尾芭蕉の「奥の細道」で有名な山寺立石寺などの歴史的文化遺産、名所・旧跡など魅力ある観光資源が多数存在している。

山形新幹線沿線には「そば街道」と呼ばれるそば処が多数あり、それぞれの自慢の味を楽しむことができ、日本一の生産量を誇る「さくらんぼ」をはじめとした果物が豊富で、1年を通じて果物狩りを体験することができる。また、東北の代表的な夏祭りの一つの「山形花笠まつり」や250余年の伝統ある「新庄まつり」は全国的にも有名であり、多くの観光客で賑わうところである。

【経済・雇用動向】

平成25年度の本県経済・雇用情勢は景気回復を背景に改善傾向がみられた。

大型小売店の販売額（既存店）は、前半は前年を下回ったが、後半は前年を上回ることが多かった。乗用車の新車登録届出台数も大型小売店販売額と同様、前半は前年を下回ったが、後半は消費税率引き上げの駆け込み需要もあり前年を上回った。

雇用情勢において、平成25年度の新規求人数を産業別にみると、山形県の基幹産業である製造業をはじめ、卸売・小売業や医療・福祉など主要産業全般にわたり増加した。

正社員の有効求人倍率（平成25年度平均）は、0.52倍と前年度平均よりも0.08ポイント上昇して、平成22年3月以降連続して前年同月に比べ増加が続いているものの、依然として全国との格差がみられるところである。

有効求人数は、22年3月より連続して前年同月と比べ増加している。

新規求職申込件数は、前年同月に比べ減少傾向で推移した。新規求職者の状況をみると在職求職者は増加したが、離職者は減少がみられた。特に事業主都合離職者は減少傾向で推移している。

以上のことから、有効求人倍率（季節調整値）は21年7月の0.33倍を底に緩やかな回復基調で推移し平成25年9月には1.0倍を超え、平成26年3月には1.13倍となった。

平成26年3月高校卒業者の就職状況をみると、県内求人数は平成26年4月末で前年度比9.6%増となり、産業別では、建設業（31.9%増）、製造業（3.3%減）、卸売業・小売業（6.2%増）、宿泊業・飲食サービス業（21.6%増）、医療・福祉（19.1%増）、サービス業（17.6%増）と主要産業のほとんどで前年を上回った。

高卒求職者数については、全体で前年度と同数、うち県内希望者数も前年度と同数となった。その結果、県内の求人倍率については1.78倍となり前年度を0.15ポイント上回った。就職率は99.6%となり、前年度を0.5ポイント上回った。

大学等卒業者の就職率については、高等専門学校は前年度と同数の100%となり、専修学校、短期大学及び大学においては前年度を上回る結果となった。

【図表2：新規求人倍率の推移】

【図表3：産業別・新規求人の構成比】

【図表4：有効求人倍率の推移】

【図表5：新規学卒者の県内求人倍率の推移】

【図表6：新規学卒者の就職率の推移】

## 【各地域の状況】

### 〈村山地域〉ハローワーク山形・村山・寒河江所管内

平成25年度有効求人倍率（パートを含む全数）1.09倍 [前年度比+0.12P]

村山地域には県内人口の48.2%が集中しており、県内人口のほぼ半数を占めている。これは、地域別市町村民所得にも表れており、村山地域は県全体の51.6%と半数を占めている。

また、事業所数では県全体の47.1%、製造品出荷額等では39.1%、年間商品販売額では57.9%を占め県経済の中心地域となっている。

経済活動別にみると、商業、サービス業の集積が高い特徴がある。特に、年間商品販売額が県全体の販売額のほぼ6割を占めていることや、卸売・小売業と金融・保険業などの割合が他の地域と比較して高いことから、この地域が県商業の中心地域であることを示している。

平成25年度における年間新規求人数（パートを含む全数）は県全体の53.7%、新規求職申込件数（同）は52.5%を占めており、県内求人・求職の約半分を担っている。

### 〈置賜地域〉ハローワーク米沢・長井所管内

平成25年度有効求人倍率（同）0.90倍 [同+0.18P]

置賜地域の人口は、県内のほぼ2割を占めている。

産業別総生産構成比をみると、他の地域と比較して製造業の占める割合が最も高く、製造品出荷額等は平成22年に村山地域を抜き、4地域中1番目となった。業種別には、情報通信などのIT関連業種の占める割合が高く、この地域の製造品出荷額等のほぼ5割を占めており、IT関連製造業の集積が高い特徴がある。

一方、商業については、商店数、従業者数、年間商品販売額のすべてにおいて、庄内地域に次ぐ3番目の規模にとどまっており、製造業とは対照をなしている。

平成25年度における年間新規求人数（パートを含む全数）は、県全体の15.8%、新規求職申込件数（同）は17.4%を占めている。

### 〈庄内地域〉ハローワーク酒田・鶴岡所管内

平成25年度有効求人倍率（同）1.06倍 [同+0.11P]

庄内地域の人口は、村山地域に次いで多く、面積がほぼ等しい置賜地域の約1.3倍となっている。

産業別総生産構成比でみると、商業については、村山地域に次ぐ規模となっており、特に卸売業の占める割合が高い特徴がある。一方、製造業については、製造品出荷額等の数字が示すとおり、他の地域と比較してその割合は低いものとなっている。また、電子部品・デバイスの占める割合が高い水準であること、食品・飲料等の出荷額も比較的大きいなどの特徴がある。

平成25年度における年間新規求人数（パートを含む全数）は県全体の24.5%、新規求職申込件数（同）は23.5%を占めている。



〈最上地域〉ハローワーク新庄所管内

平成25年度有効求人倍率（同）0.98倍 [同+0.11P]

最上地域の人口は、県内の比率では7.0%と最も小さく、経済の規模についても最も小規模なものとなっている。

農業、林業などの第一次産業の就業者数割合が県内で最も高い特徴がある。また、産業別の総生産構成比を見ると、農林水産業、政府サービス生産者の占める割合は、他の地域と比較して高い一方、製造業などの占める割合は比較的低いものとなっている。

平成25年度における年間新規求人数（パートを含む全数）は県全体の5.9%、新規求職申込件数（同）は6.7%となっている。

【地域別主要指標】

区 分	就業者数 (千人)	構成比 (%)	事業所数	構成比 (%)	製造品 出荷額等 (億円)	構成比 %	年間商品 販売額(億円)	構成比 %
県 計	566	100.0	57,963	100.0	26,399	100.0	27,027	100.0
村山地域	274	48.4	27,298	47.1	10,206	38.7	15,658	57.9
置賜地域	110	19.4	11,540	19.9	10,514	39.8	3,726	13.8
庄内地域	142	25.1	14,787	25.5	4,942	18.7	6,407	23.7
最上地域	40	7.1	4,338	7.5	737	2.8	1,236	4.6

資料出所：「山形県の商工業（平成26年4月）」（山形県商工労働観光部）

就業者数：「平成22年国勢調査（平成22年10月1日現在）」（総務省統計局）

事業所数：「平成24年経済センサス」（総務省統計局）

製造品出荷額等：「平成23年山形県の工業」（山形県統計企画課）

年間商品販売額：「平成19年山形県の商業」（山形県統計企画課）

図表1 山形県の人口ピラミット

平成24年10月1日現在

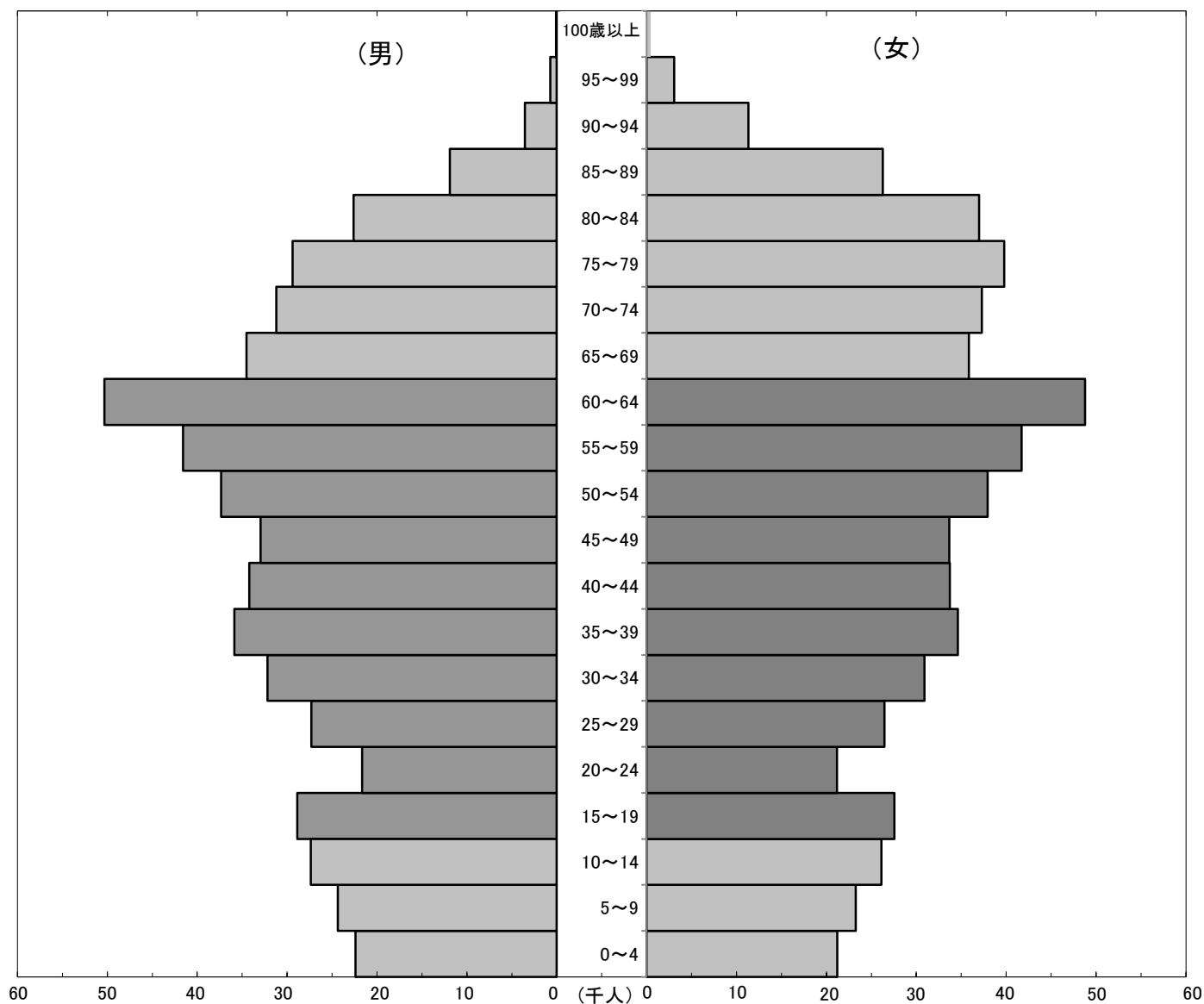

年齢階級別人口

単位：年齢＝歳、人口＝人

年齢階級	0～14	15～19	20～24	25～29	30～34	35～39	40～44	45～49	50～54	55～59	60～64	65歳以上
男	74,116	28,871	21,662	27,295	32,188	35,867	34,208	32,960	37,337	41,573	50,320	133,997
女	70,615	27,546	21,168	26,442	30,918	34,613	33,720	33,658	37,939	41,721	48,783	191,013
合計	144,731	56,417	42,830	53,737	63,106	70,480	67,928	66,618	75,276	83,294	99,103	325,010

(年齢不詳数は含まれてない)

資料：山形県勢要覧(平成26年刊)(山形県企画振興部統計企画課)

図表2 新規求人倍率の推移(学卒を除きパートタイムを含む全数)

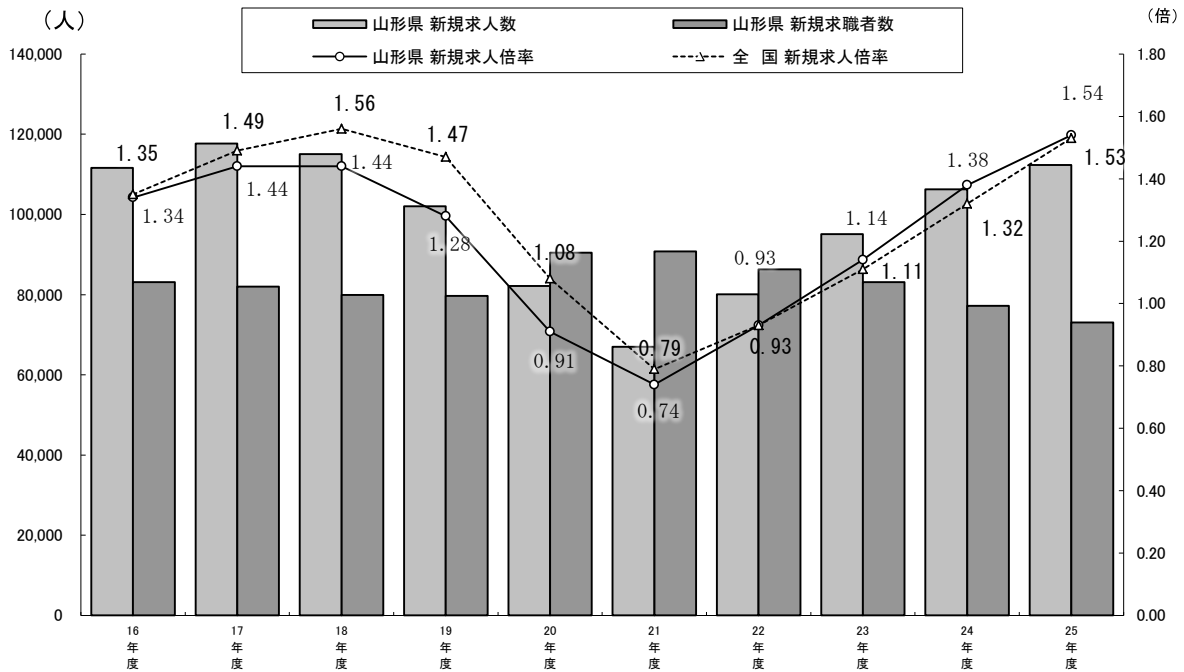

単位: 求人・求職者数=人、倍率=倍

区分	16年度	17年度	18年度	19年度	20年度	21年度	22年度	23年度	24年度	25年度	
山形県	新規求人数	111,586	117,658	115,064	102,038	82,185	66,995	80,055	95,118	106,276	112,333
	新規求職者数	83,088	81,965	79,885	79,719	90,478	90,768	86,298	83,153	77,212	73,055
	新規求人倍率	1.34	1.44	1.44	1.28	0.91	0.74	0.93	1.14	1.38	1.54
全国	新規求人倍率	1.35	1.49	1.56	1.47	1.08	0.79	0.93	1.11	1.32	1.53

図表3 産業別・新規求人の構成比(学卒を除きパートタイムを含む一般)

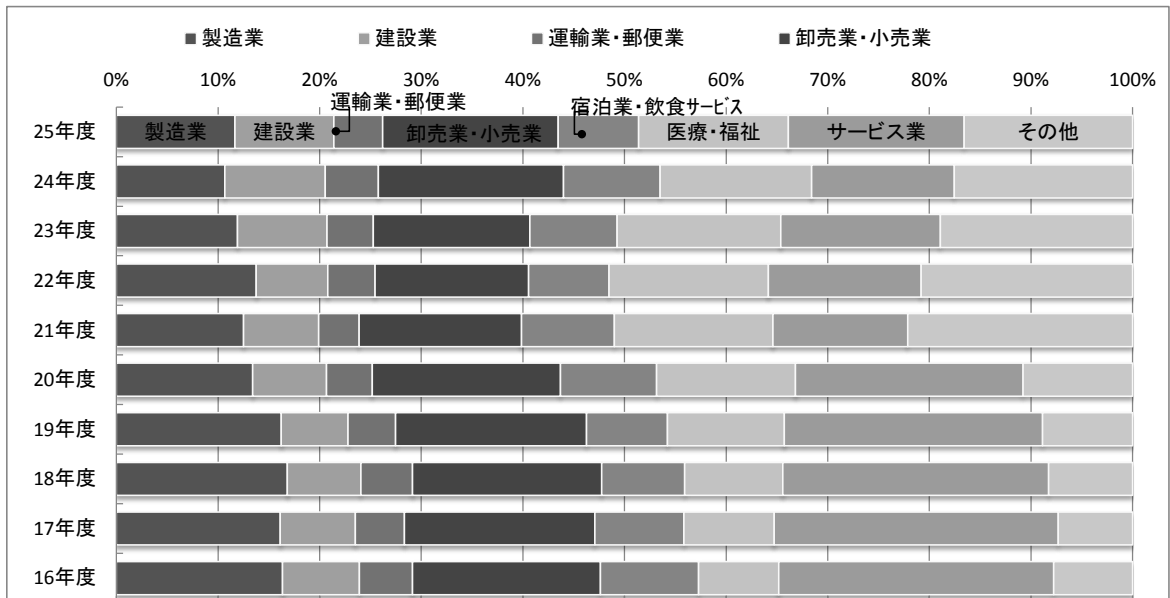

単位: 人

区分	16年度	17年度	18年度	19年度	20年度	21年度	22年度	23年度	24年度	25年度
製造業	18,239	18,978	19,343	16,561	11,028	8,391	11,023	11,335	11,351	13,104
建設業	8,445	8,679	8,343	6,705	5,967	4,945	5,629	8,386	10,487	10,946
運輸業・郵便業	5,829	5,688	5,844	4,767	3,698	2,671	3,725	4,319	5,571	5,394
卸売業・小売業	20,641	22,052	21,426	19,179	15,229	10,698	12,097	14,671	19,342	19,389
宿泊業・飲食サービス業	10,779	10,319	9,381	8,121	7,771	6,128	6,329	8,149	10,108	8,908
医療・福祉	8,792	10,434	11,129	11,744	11,233	10,450	12,566	15,327	15,839	16,535
サービス業	30,200	32,889	30,092	25,930	18,401	8,885	12,036	14,949	14,937	19,446
その他	8,661	8,619	9,506	9,031	8,858	14,827	16,650	17,982	18,641	18,611

図表4 有効求人倍率の推移(学卒を除きパートタイムを含む全数)

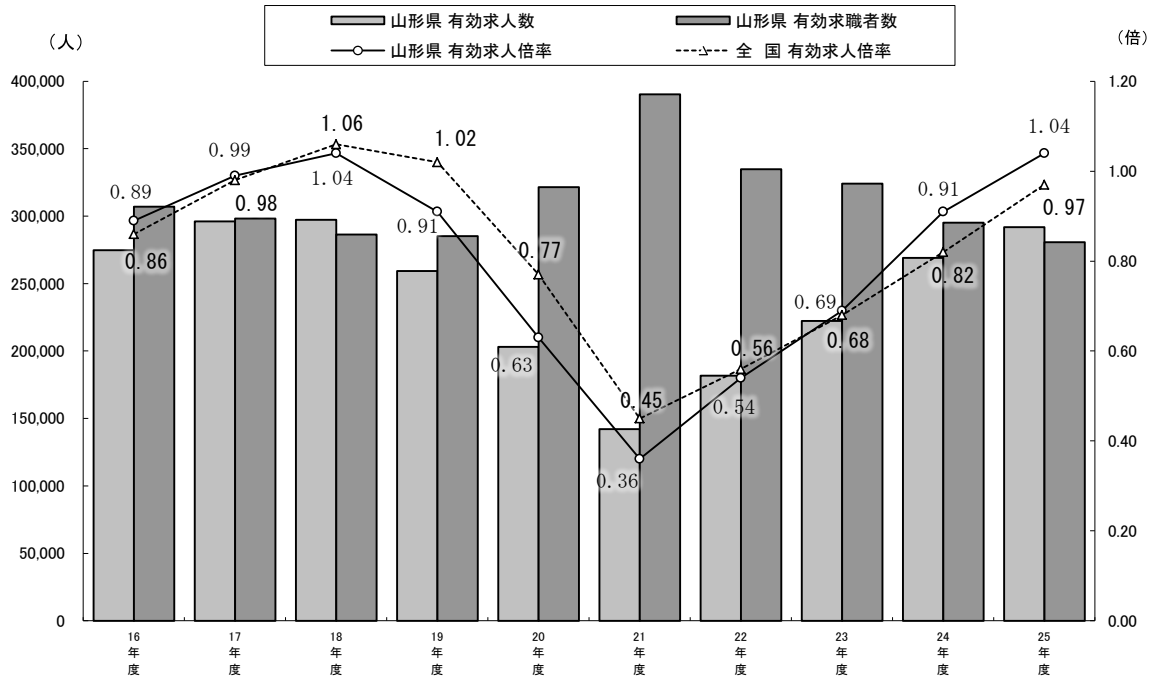

単位: 求人・求職者数=人、倍率=倍

区分	16年度	17年度	18年度	19年度	20年度	21年度	22年度	23年度	24年度	25年度
山形県	有効求人人数	274,673	296,159	297,257	259,339	203,131	142,032	181,737	222,280	269,033
	有効求職者数	307,044	298,290	286,328	285,235	321,439	390,246	334,730	324,109	295,062
	有効求人倍率	0.89	0.99	1.04	0.91	0.63	0.36	0.54	0.69	0.91
全国	有効求人倍率	0.86	0.98	1.06	1.02	0.77	0.45	0.56	0.68	0.82

図表5 新規学卒者の就職率の推移

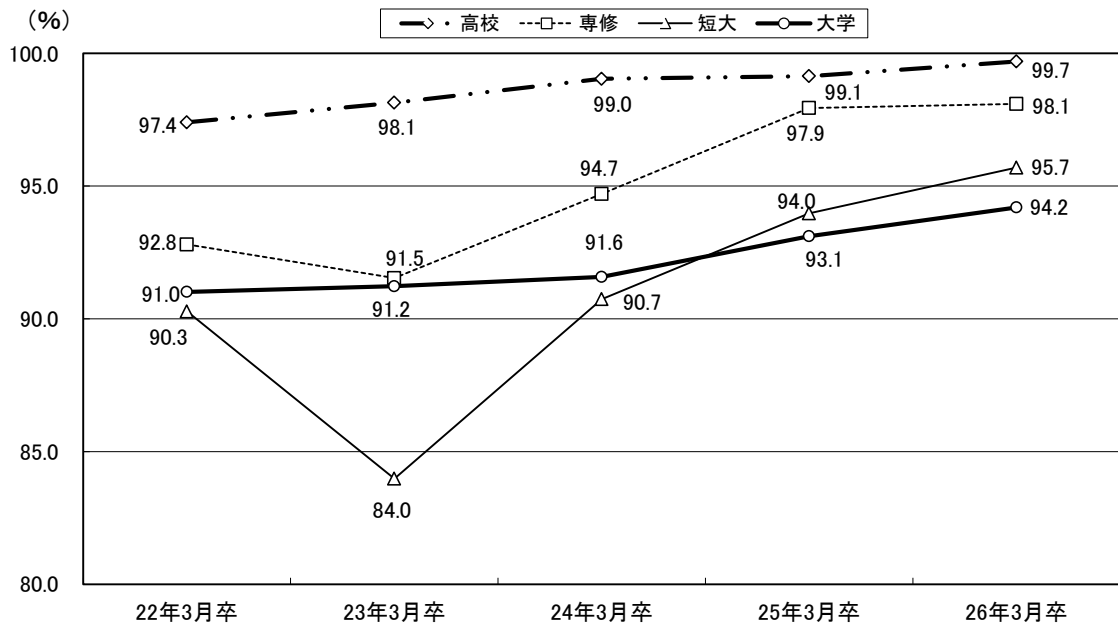

単位: 人

区分	22年3月卒		23年3月卒		24年3月卒		25年3月卒		26年3月卒	
	求職者数	就職者数	求職者数	就職者数	求職者数	就職者数	求職者数	就職者数	求職者数	就職者数
高等学校	2,617	2,549	2,637	2,588	2,604	2,579	2,812	2,788	2,812	2,804
専修学校	514	477	449	411	510	483	486	476	467	458
短期大学	535	483	568	477	540	490	481	452	422	404
大学	1,503	1,368	1,642	1,498	1,615	1,479	1,642	1,529	1,659	1,563

## 2 山形労働局職業安定行政組織

(平成26年4月1日現在)

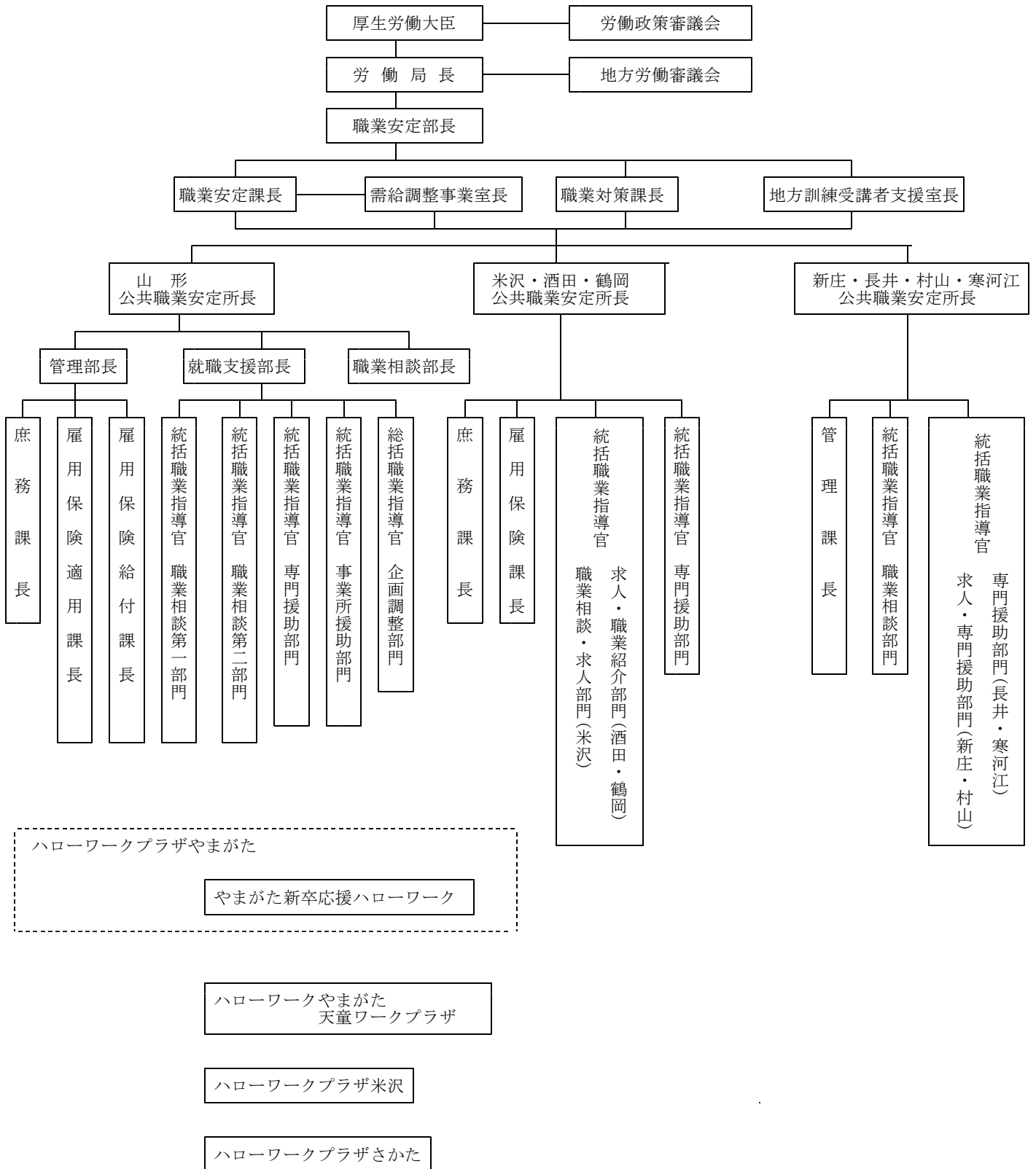

### 3 山形労働局職業安定部組織

(平成26年4月1日現在)

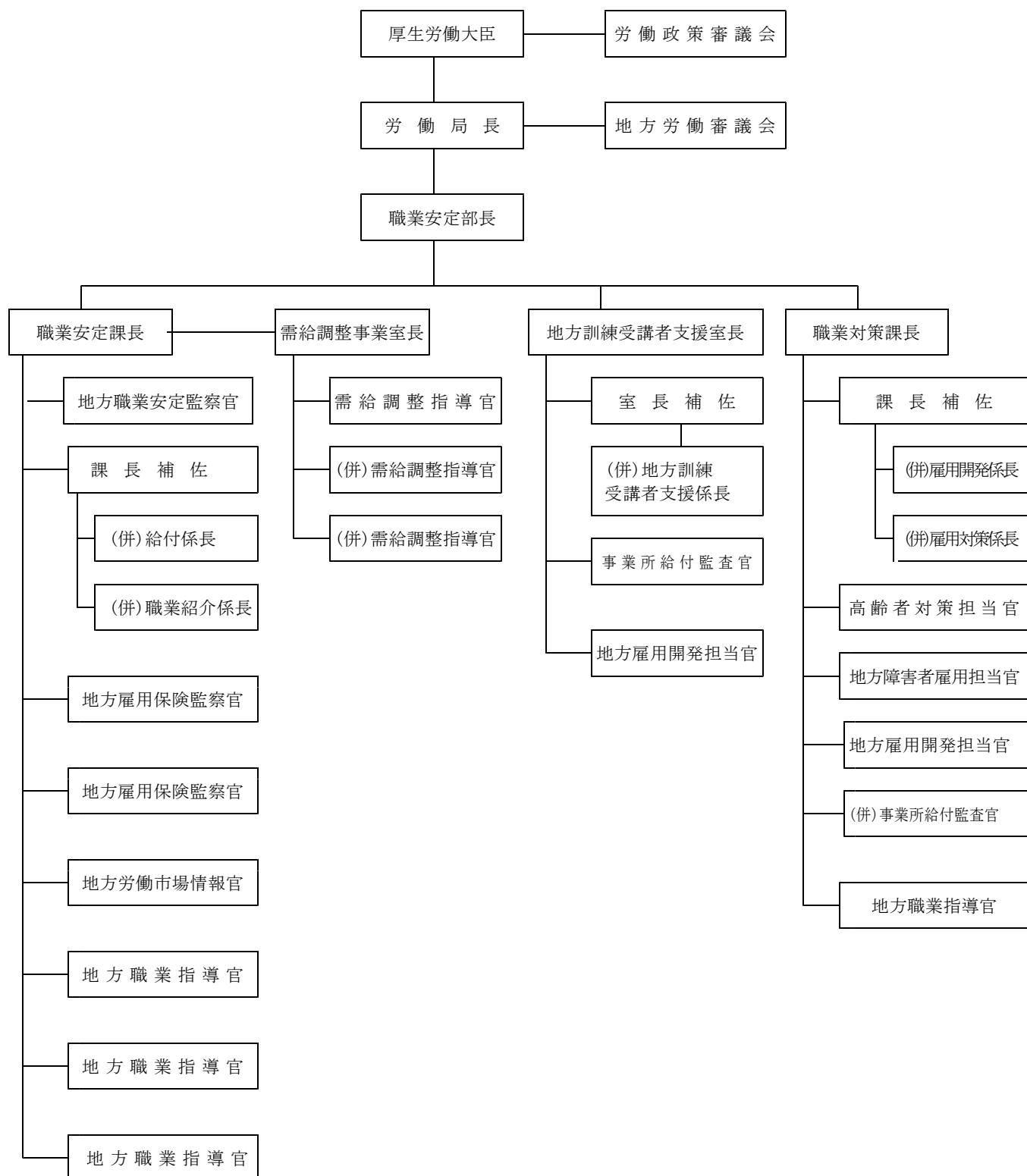

## 4 公共職業安定所一覽

(平成26年4月1現在)

名 称	所 在 地 電 話 番 号	管 轄 地 域 (面積 Km <sup>2</sup> )	
ハローワーク山形	山形市桜町二丁目6-13 023(684)1521	3市 2町	山形市・上山市・天童市 東村山郡 [山辺町・中山町] (827.89)
ハローワーク米沢	米沢市金池三丁目1-39 米沢地方合同庁舎内 0238(22)8155	2市 2町	米沢市・南陽市 東置賜郡 [高畠町・川西町] (1,055.94)
ハローワーク酒田	酒田市上安町一丁目6-6 0234(27)3111	1市 2町	酒田市 東田川郡 [庄内町] 飽海郡 [遊佐町] (1,060.46)
ハローワーク鶴岡	鶴岡市道形町1-13 0235(25)2501	1市 1町	鶴岡市 東田川郡 [三川町] (1,344.72)
ハローワーク新庄	新庄市東谷地田町6-4 新庄合同庁舎内 0233(22)8609	1市 4町 3村	新庄市 最上郡 [舟形町・真室川町・金山町・ 最上町・大蔵村・戸沢村・鮭川村] (1,803.62)
ハローワーク長井	長井市幸町15-5 0238(84)8609	1市 3町	長井市 西置賜郡 [白鷹町・飯豊町・小国町] (1,439.58)
ハローワーク村山	村山市楯岡五日町14-30 0237(55)8609	3市 1町	村山市・尾花沢市・東根市 北村山郡 [大石田町] (855.91)
ハローワーク寒河江	寒河江大字西根字石川西340 0237(86)4221	1市 4町	寒河江市 西村山郡 [大江町・朝日町・西川町・ 河北町] (935.34)
計 8 所		1 3 市 1 9 町 3 村 (9,323.46)	

面積に係る資料出所：「山形県勢要覧（平成26年刊）」（山形県企画振興部統計企画課）

## 5 公共職業能力開発施設一覽

(平成26年4月1現在)

区分	施設名	所在地 電話番号	訓練科名	定 員								計			
				専門課程	普通課程			短期課程							
				2年	1年	2年	2箇月	3箇月	4箇月	6箇月	1年		その他		
山形県立	産業技術短期大学校	山形市松栄 二丁目2-1 023(643)8431	デジタルエンジニアリング科	10										10	
			メカトロニクス科	20											20
			知能電子システム科	30											30
			情報システム科	20											20
			建築環境システム科	20											20
			産業情報専攻科(1年)	10											10
			小計 6 科	110											110
	産業技術短期大学校 庄内校	酒田市京田 三丁目57-4 0234(31)2300	制御機械科	20											20
			電子情報科	20											20
			国際経営科	20											20
			小計 3 科	60											60
県立職業能力開発短期大学校合計				170										170	
山形職業能力開発 専門校	山形市松栄 二丁目2-1 023(644)9227	自動車整備科 (高卒)			25									25	
		木造建築科 (中卒)			20									20	
		小計 2 科	0	0	45	0	0	0	0	0	0	0	0	45	
庄内職業能力開発 センター	酒田市京田 三丁目57-4 0234(31)2700	金属技術科										20		20	
		小計 1 科	0	0	0	0	0	0	0	0	20	0	0	20	
県立職業能力開発校合計				0	0	45	0	0	0	0	0	20	0	65	
県立校総合計 4 施設 12 科				170	0	45	0	0	0	0	0	20	0	235	
(独 法 人) 高 齢 ・ 障 害 ・ 求 職 者 雇 用 支 援 機 構 立	山形職業能力開発 促進センター	山形市大字 漆山1954 023(686)2225	テクニカルオペレーション科								30			30	
			テクニカルオペレーション科 (短期デュアルコース)									30			30
			テクニカルメタルワーク科									30			30
			住宅リフォーム技術科									60			60
			建築CAD技術科									72			72
			電気設備科									60			60
			小計 6 科									282			282
	合計										282			282	
合 計 5 施設 18 科				170	0	45	0	0	0	0	282	20	0	517	



## 6 公共職業安定所別学校数

(平成26年4月1日現在)

安定所別	中学校	高等学校				国立高等 専門学校	短期大学	大学
		計	26条	27条	33条の2			
山形	32(6)	25(7)		16(3)	9(4)		2	4
米沢	17(1)	10(1)		7(1)	3		1	* 1
酒田	12(1)	10(1)		10(1)				1
鶴岡	13(1)	11(2)	2(2)	4	5	1		* 1
新庄	13(1)	6(1)	1(1)	3	2			
長井	7	5		4	1			
村山	13(1)	4(1)		4(1)				
寒河江	7	4		3	1			
計	114(11)	75(13)	3(3)	51(6)	21(4)	1	3	5

(注) ( ) は特殊学校で内数 \* は大学の学部

### ○ 33条の2の学校名(分校・特殊学校を除く)

#### ・高校

(山形) 山形工業高校 山形市立商業高校 山形明正高校 天童高校 山形電波工業高校  
 (米沢) 米沢商業高校 米沢工業高校 置賜農業高校  
 (鶴岡) 鶴岡工業高校 庄内農業高校 加茂水産高校 羽黒高校 鶴岡東高校  
 (新庄) 新庄神室産業高校 新庄南高校  
 (長井) 長井工業高校  
 (寒河江) 寒河江工業高校

#### ・高専

鶴岡工業高等専門学校(鶴岡)

#### ・短大

米沢女子短期大学(米沢) 東北文教大学短期大学部(山形) 羽陽学園短期大学(山形)

#### ・大学

山形大学[人文・理学・地域教育文化・医学・工学・農学](山形・米沢・鶴岡)

東北芸術工科大学[芸術・デザイン工学](山形)

県立保健医療大学[看護・理学療法・作業療法](山形)

東北公益文科大学[公益](酒田)

東北文教大学[こども教育](山形)

# 【 A 職業紹介関係 】

# I 職業紹介状況 (新規学卒者を除く)

1 一般職業紹介業務主標 (パートタイムを含む)

一般とは、常用+臨時・季節「以下同様」

年度・月		① 新規求人数			② 月間有効求人数			③ 新規求職申込件数			④ ③のうち 雇用保険 受給者 以下(受給者)
		一般	常用	臨 時 季 節	一般	常用	臨 時 季 節	一般	常用	臨 時 季 節	
24	4	<b>9,124</b>	7,588	1,536	<b>21,818</b>	18,656	3,162	<b>8,820</b>	8,396	424	3,031
	25	<b>9,670</b>	7,997	1,673	<b>23,001</b>	19,889	3,112	<b>8,438</b>	8,178	260	3,044
対前年同月比		<b>5.98</b>	5.39	8.92	<b>5.42</b>	6.61	▲ 1.58	<b>▲ 4.33</b>	▲ 2.60	▲ 38.68	0.43
24	5	<b>8,593</b>	7,070	1,523	<b>22,034</b>	18,576	3,458	<b>6,726</b>	6,465	261	1,823
	25	<b>9,172</b>	7,484	1,688	<b>23,283</b>	19,602	3,681	<b>6,621</b>	6,331	290	1,848
対前年同月比		<b>6.74</b>	5.86	10.83	<b>5.67</b>	5.52	6.45	<b>▲ 1.56</b>	▲ 2.07	11.11	1.37
24	6	<b>8,738</b>	7,411	1,327	<b>22,058</b>	18,473	3,585	<b>5,916</b>	5,766	150	1,469
	25	<b>8,587</b>	7,131	1,456	<b>23,097</b>	19,309	3,788	<b>5,467</b>	5,375	92	1,318
対前年同月比		<b>▲ 1.73</b>	▲ 3.78	9.72	<b>4.71</b>	4.53	5.66	<b>▲ 7.59</b>	▲ 6.78	▲ 38.67	▲ 10.28
24	7	<b>9,392</b>	8,017	1,375	<b>22,352</b>	19,158	3,194	<b>5,696</b>	5,649	47	1,487
	25	<b>9,770</b>	8,215	1,555	<b>23,653</b>	19,952	3,701	<b>5,795</b>	5,755	40	1,459
対前年同月比		<b>4.02</b>	2.47	13.09	<b>5.82</b>	4.14	15.87	<b>1.74</b>	1.88	▲ 14.89	▲ 1.88
24	8	<b>8,836</b>	7,392	1,444	<b>23,006</b>	19,741	3,265	<b>5,640</b>	5,601	39	1,429
	25	<b>9,482</b>	7,991	1,491	<b>24,315</b>	20,694	3,621	<b>5,401</b>	5,368	33	1,285
対前年同月比		<b>7.31</b>	8.10	3.25	<b>5.69</b>	4.83	10.90	<b>▲ 4.24</b>	▲ 4.16	▲ 15.38	▲ 10.08
24	9	<b>9,207</b>	7,912	1,295	<b>23,619</b>	20,399	3,220	<b>6,076</b>	6,002	74	1,327
	25	<b>9,492</b>	8,044	1,448	<b>25,402</b>	21,769	3,633	<b>6,186</b>	6,100	86	1,299
対前年同月比		<b>3.10</b>	1.67	11.81	<b>7.55</b>	6.72	12.83	<b>1.81</b>	1.63	16.22	▲ 2.11
24	10	<b>9,595</b>	8,408	1,187	<b>23,677</b>	20,718	2,959	<b>6,477</b>	6,400	77	1,633
	25	<b>10,227</b>	8,460	1,767	<b>25,992</b>	21,988	4,004	<b>6,021</b>	5,944	77	1,487
対前年同月比		<b>6.59</b>	0.62	48.86	<b>9.78</b>	6.13	35.32	<b>▲ 7.04</b>	▲ 7.13	0.00	▲ 8.94
24	11	<b>8,083</b>	6,622	1,461	<b>22,681</b>	19,604	3,077	<b>5,940</b>	5,786	154	1,812
	25	<b>8,603</b>	7,106	1,497	<b>24,602</b>	20,798	3,804	<b>4,933</b>	4,797	136	1,125
対前年同月比		<b>6.43</b>	7.31	2.46	<b>8.47</b>	6.09	23.63	<b>▲ 16.95</b>	▲ 17.09	▲ 11.69	▲ 37.91
24	12	<b>7,509</b>	6,383	1,126	<b>21,132</b>	18,146	2,986	<b>4,958</b>	4,490	468	1,221
	25	<b>8,030</b>	6,427	1,603	<b>23,460</b>	19,362	4,098	<b>4,876</b>	4,452	424	1,206
対前年同月比		<b>6.94</b>	0.69	42.36	<b>11.02</b>	6.70	37.24	<b>▲ 1.65</b>	▲ 0.85	▲ 9.40	▲ 1.23
24	1	<b>9,163</b>	8,027	1,136	<b>21,139</b>	18,596	2,543	<b>7,122</b>	6,555	567	1,826
	25	<b>10,478</b>	9,233	1,245	<b>23,974</b>	20,668	3,306	<b>6,667</b>	6,189	478	1,507
対前年同月比		<b>14.35</b>	15.02	9.60	<b>13.41</b>	11.14	30.00	<b>▲ 6.39</b>	▲ 5.58	▲ 15.70	▲ 17.47
24	2	<b>8,728</b>	7,445	1,283	<b>22,225</b>	19,592	2,633	<b>6,408</b>	6,322	86	1,336
	25	<b>9,168</b>	7,927	1,241	<b>25,012</b>	21,650	3,362	<b>6,139</b>	6,070	69	1,280
対前年同月比		<b>5.04</b>	6.47	▲ 3.27	<b>12.54</b>	10.50	27.69	<b>▲ 4.20</b>	▲ 3.99	▲ 19.77	▲ 4.19
24	3	<b>9,308</b>	8,313	995	<b>23,292</b>	20,733	2,559	<b>7,433</b>	7,353	80	1,516
	25	<b>9,654</b>	8,182	1,472	<b>26,021</b>	22,688	3,333	<b>6,511</b>	6,440	71	1,223
対前年同月比		<b>3.72</b>	▲ 1.58	47.94	<b>11.72</b>	9.43	30.25	<b>▲ 12.40</b>	▲ 12.42	▲ 11.25	▲ 19.33
24	合	<b>106,276</b>	90,588	15,688	<b>269,033</b>	232,392	36,641	<b>77,212</b>	74,785	2,427	19,910
	25	<b>112,333</b>	94,194	18,139	<b>291,812</b>	248,369	43,443	<b>73,055</b>	70,999	2,056	18,081
対前年度比		<b>5.70</b>	3.98	15.62	<b>8.47</b>	6.88	18.56	<b>▲ 5.38</b>	▲ 5.06	▲ 15.29	▲ 9.19

⑤ ③のうち中高年者の 新規求職申込件数			⑥ 月間有効求職者数			⑦ ⑥のうち ⑩受給者	⑧ ⑥のうち中高年者の 有効求職者数			⑨ 紹介件数			⑩のうち ⑩受給者
一般	常用	臨・時 季・節	一般	常用	臨・時 季・節		一般	常用	臨・時 季・節	一般	常用	臨・時 季・節	
3,722	3,387	335	28,325	27,781	544	9,677	11,862	11,465	397	13,397	12,364	1,033	2,531
3,640	3,434	206	27,226	26,865	361	9,980	11,683	11,416	267	12,587	11,527	1,060	2,689
▲ 2.20	1.39	▲ 38.51	▲ 3.88	▲ 3.30	▲ 33.64	3.13	▲ 1.51	▲ 0.43	▲ 32.75	▲ 6.05	▲ 6.77	2.61	6.24
2,469	2,251	218	27,828	27,235	593	10,100	11,625	11,170	455	12,157	10,943	1,214	2,659
2,578	2,340	238	26,798	26,237	561	10,319	11,635	11,196	439	11,763	10,608	1,155	2,882
4.41	3.95	9.17	▲ 3.70	▲ 3.66	▲ 5.40	2.17	0.09	0.23	▲ 3.52	▲ 3.24	▲ 3.06	▲ 4.86	8.39
2,105	1,984	121	25,610	25,275	335	9,783	10,561	10,309	252	10,894	9,752	1,142	2,512
1,937	1,869	68	24,581	24,287	294	9,851	10,594	10,377	217	9,758	8,827	931	2,350
▲ 7.98	▲ 5.80	▲ 43.80	▲ 4.02	▲ 3.91	▲ 12.24	0.70	0.31	0.66	▲ 13.89	▲ 10.43	▲ 9.49	▲ 18.48	▲ 6.45
2,003	1,972	31	24,267	24,059	208	9,616	9,952	9,802	150	10,493	9,523	970	2,477
2,067	2,044	23	23,805	23,660	145	9,665	10,162	10,071	91	10,129	9,131	998	2,426
3.20	3.65	▲ 25.81	▲ 1.90	▲ 1.66	▲ 30.29	0.51	2.11	2.74	▲ 39.33	▲ 3.47	▲ 4.12	2.89	▲ 2.06
1,934	1,914	20	23,440	23,334	106	9,275	9,528	9,472	56	9,568	8,532	1,036	2,146
1,811	1,796	15	23,017	22,924	93	9,244	9,763	9,719	44	8,947	8,079	868	2,123
▲ 6.36	▲ 6.17	▲ 25.00	▲ 1.80	▲ 1.76	▲ 12.26	▲ 0.33	2.47	2.61	▲ 21.43	▲ 6.49	▲ 5.31	▲ 16.22	▲ 1.07
2,054	1,990	64	23,393	23,256	137	8,719	9,413	9,324	89	10,440	9,379	1,061	2,127
2,004	1,935	69	23,494	23,347	147	8,858	9,682	9,593	89	10,363	9,383	980	2,333
▲ 2.43	▲ 2.76	7.81	0.43	0.39	7.30	1.59	2.86	2.89	0.00	▲ 0.74	0.04	▲ 7.63	9.69
2,397	2,329	68	23,843	23,662	181	8,699	9,646	9,506	140	11,033	9,869	1,164	2,352
2,206	2,152	54	23,444	23,261	183	8,542	9,635	9,509	126	10,322	9,245	1,077	2,343
▲ 7.97	▲ 7.60	▲ 20.59	▲ 1.67	▲ 1.69	1.10	▲ 1.80	▲ 0.11	0.03	▲ 10.00	▲ 6.44	▲ 6.32	▲ 7.47	▲ 0.38
2,289	2,180	109	23,520	23,277	243	8,736	9,626	9,445	181	9,884	8,713	1,171	2,255
1,830	1,737	93	21,925	21,688	237	7,722	9,134	8,980	154	8,469	7,413	1,056	1,916
▲ 20.05	▲ 20.32	▲ 14.68	▲ 6.78	▲ 6.83	▲ 2.47	▲ 11.61	▲ 5.11	▲ 4.92	▲ 14.92	▲ 14.32	▲ 14.92	▲ 9.82	▲ 15.03
1,911	1,589	322	22,086	21,471	615	8,393	9,279	8,863	416	7,807	6,511	1,296	1,780
2,021	1,728	293	20,343	19,761	582	7,323	8,851	8,465	386	6,994	5,824	1,170	1,549
5.76	8.75	▲ 9.01	▲ 7.89	▲ 7.96	▲ 5.37	▲ 12.75	▲ 4.61	▲ 4.49	▲ 7.21	▲ 10.41	▲ 10.55	▲ 9.72	▲ 12.98
2,614	2,244	370	23,073	22,093	980	8,757	9,707	9,057	650	10,381	9,167	1,214	2,244
2,490	2,166	324	21,073	20,192	881	7,379	9,116	8,513	603	9,147	8,136	1,011	1,813
▲ 4.74	▲ 3.48	▲ 12.43	▲ 8.67	▲ 8.60	▲ 10.10	▲ 15.74	▲ 6.09	▲ 6.01	▲ 7.23	▲ 11.89	▲ 11.25	▲ 16.72	▲ 19.21
2,240	2,181	59	23,937	23,304	633	8,639	9,883	9,475	408	11,691	10,508	1,183	2,407
2,249	2,222	27	21,826	21,283	543	7,312	9,137	8,793	344	10,298	9,452	846	1,913
0.40	1.88	▲ 54.24	▲ 8.82	▲ 8.67	▲ 14.22	▲ 15.36	▲ 7.55	▲ 7.20	▲ 15.69	▲ 11.92	▲ 10.05	▲ 28.49	▲ 20.52
2,789	2,743	46	25,740	25,539	201	8,768	10,532	10,408	124	14,619	13,395	1,224	2,728
2,374	2,333	41	23,079	22,912	167	7,268	9,400	9,324	76	12,140	11,194	946	2,122
▲ 14.88	▲ 14.95	▲ 10.87	▲ 10.34	▲ 10.29	▲ 16.92	▲ 17.11	▲ 10.75	▲ 10.42	▲ 38.71	▲ 16.96	▲ 16.43	▲ 22.71	▲ 22.21
28,527	26,764	1,763	295,062	290,286	4,776	109,162	121,614	118,296	3,318	132,364	118,656	13,708	28,218
27,207	25,756	1,451	280,611	276,417	4,194	103,463	118,792	115,956	2,836	120,917	108,819	12,098	26,459
▲ 4.63	▲ 3.77	▲ 17.70	▲ 4.90	▲ 4.78	▲ 12.19	▲ 5.22	▲ 2.32	▲ 1.98	▲ 14.53	▲ 8.65	▲ 8.29	▲ 11.74	▲ 6.23

項目 年度・月	① 就職件数			② ①のうち県内就職件数			③ ①のうち県外就職件数			④	⑤ ①うち中高年齢者の就職件数		
	一般	常用	臨・時 季・節	一般	常用	臨・時 季・節	一般	常用	臨・時 季・節	④のうち (受給者)	一般	常用	臨・時 季・節
24 4	3,231	2,945	286	3,067	2,799	268	164	146	18	633	1,047	940	107
25 月	3,178	2,875	303	2,957	2,677	280	221	198	23	671	1,072	972	100
対前年同月比	▲ 1.64	▲ 2.38	5.94	▲ 3.59	▲ 4.36	4.48	34.76	35.62	27.78	6.00	2.39	3.40	▲ 6.54
24 5	2,996	2,605	391	2,821	2,451	370	175	154	21	670	1,007	839	168
25 月	2,844	2,435	409	2,664	2,284	380	180	151	29	750	919	760	159
対前年同月比	▲ 5.07	▲ 6.53	4.60	▲ 5.57	▲ 6.81	2.70	2.86	▲ 1.95	38.10	11.94	▲ 8.74	▲ 9.42	▲ 5.36
24 6	2,827	2,402	425	2,659	2,259	400	168	143	25	645	896	737	159
25 月	2,472	2,107	365	2,299	1,967	332	173	140	33	626	822	679	143
対前年同月比	▲ 12.56	▲ 12.28	▲ 14.12	▲ 13.54	▲ 12.93	▲ 17.00	2.98	▲ 2.10	32.00	▲ 2.95	▲ 8.26	▲ 7.87	▲ 10.06
24 7	2,579	2,178	401	2,428	2,042	386	151	136	15	607	850	695	155
25 月	2,537	2,151	386	2,319	1,980	339	218	171	47	643	817	674	143
対前年同月比	▲ 1.63	▲ 1.24	▲ 3.74	▲ 4.49	▲ 3.04	▲ 12.18	44.37	25.74	213.33	5.93	▲ 3.88	▲ 3.02	▲ 7.74
24 8	2,342	1,992	350	2,187	1,862	325	155	130	25	542	806	666	140
25 月	2,145	1,853	292	2,002	1,735	267	143	118	25	523	738	623	115
対前年同月比	▲ 8.41	▲ 6.98	▲ 16.57	▲ 8.46	▲ 6.82	▲ 17.85	▲ 7.74	▲ 9.23	0.00	▲ 3.51	▲ 8.44	▲ 6.46	▲ 17.86
24 9	2,536	2,174	362	2,353	2,019	334	183	155	28	577	840	694	146
25 月	2,455	2,159	296	2,298	2,029	269	157	130	27	603	814	703	111
対前年同月比	▲ 3.19	▲ 0.69	▲ 18.23	▲ 2.34	0.50	▲ 19.46	▲ 14.21	▲ 16.13	▲ 3.57	4.51	▲ 3.10	1.30	▲ 23.97
24 10	2,729	2,325	404	2,552	2,172	380	177	153	24	604	944	761	183
25 月	2,722	2,323	399	2,513	2,157	356	209	166	43	643	915	753	162
対前年同月比	▲ 0.26	▲ 0.09	▲ 1.24	▲ 1.53	▲ 0.69	▲ 6.32	18.08	8.50	79.17	6.46	▲ 3.07	▲ 1.05	▲ 11.48
24 11	2,558	2,186	372	2,358	2,024	334	200	162	38	597	811	679	132
25 月	2,387	2,055	332	2,188	1,885	303	199	170	29	568	792	671	121
対前年同月比	▲ 6.68	▲ 5.99	▲ 10.75	▲ 7.21	▲ 6.87	▲ 9.28	▲ 0.50	4.94	▲ 23.68	▲ 4.86	▲ 2.34	▲ 1.18	▲ 8.33
24 12	2,088	1,668	420	1,931	1,530	401	157	138	19	476	636	485	151
25 月	2,114	1,707	407	1,944	1,560	384	170	147	23	479	721	551	170
対前年同月比	1.25	2.34	▲ 3.10	0.67	1.96	▲ 4.24	8.28	6.52	21.05	0.63	13.36	13.61	12.58
24 1	2,012	1,663	349	1,848	1,521	327	164	142	22	491	617	500	117
25 月	2,040	1,660	380	1,906	1,548	358	134	112	22	458	689	542	147
対前年同月比	1.39	▲ 0.18	8.88	3.14	1.78	9.48	▲ 18.29	▲ 21.13	0.00	▲ 6.72	11.67	8.40	25.64
24 2	2,350	2,045	305	2,151	1,868	283	199	177	22	530	725	627	98
25 月	2,212	1,958	254	2,014	1,790	224	198	168	30	481	721	650	71
対前年同月比	▲ 5.87	▲ 4.25	▲ 16.72	▲ 6.37	▲ 4.18	▲ 20.85	▲ 0.50	▲ 5.08	36.36	▲ 9.25	▲ 0.55	3.67	▲ 27.55
24 3	3,460	3,120	340	3,233	2,931	302	227	189	38	724	1,208	1,096	112
25 月	3,435	3,102	333	3,211	2,933	278	224	169	55	668	1,184	1,051	133
対前年同月比	▲ 0.72	▲ 0.58	▲ 2.06	▲ 0.68	0.07	▲ 7.95	▲ 1.32	▲ 10.58	44.74	▲ 7.73	▲ 1.99	▲ 4.11	18.75
24 合	31,708	27,303	4,405	29,588	25,478	4,110	2,120	1,825	295	7,096	10,387	8,719	1,668
25 計	30,541	26,385	4,156	28,315	24,545	3,770	2,226	1,840	386	7,113	10,204	8,629	1,575
対前年度比	▲ 3.68	▲ 3.36	▲ 5.65	▲ 4.30	▲ 3.66	▲ 8.27	5.00	0.82	30.85	0.24	▲ 1.76	▲ 1.03	▲ 5.58

⑩ 充足数			新規求人倍率①/③ (倍)			有効求人倍率 ②/⑥ (倍)			就職率 ⑪/③ (%)		
一般	常用	臨・時 季・節	一般	常用	臨・時 季・節	一般	常用	臨・時 季・節	一般	常用	臨・時 季・節
3,192	2,919	273	1.03	0.90	3.62	0.77	0.67	5.81	36.63	35.08	67.45
3,084	2,798	286	1.15	0.98	6.43	0.84	0.74	8.62	37.66	35.16	116.54
▲ 3.38	▲ 4.15	4.76	0.12	0.08	2.81	0.07	0.07	2.81	1.03	0.08	49.09
2,919	2,537	382	1.28	1.09	5.84	0.79	0.68	5.83	44.54	40.29	149.81
2,766	2,382	384	1.39	1.18	5.82	0.87	0.75	6.56	42.95	38.46	141.03
▲ 5.24	▲ 6.11	0.52	0.11	0.09	▲ 0.02	0.08	0.07	0.73	▲ 1.59	▲ 1.83	▲ 8.78
2,761	2,357	404	1.48	1.29	8.85	0.86	0.73	10.70	47.79	41.66	283.33
2,407	2,066	341	1.57	1.33	15.83	0.94	0.80	12.88	45.22	39.20	396.74
▲ 12.82	▲ 12.35	▲ 15.59	0.09	0.04	6.98	0.08	0.07	2.18	▲ 2.57	▲ 2.46	113.41
2,507	2,116	391	1.65	1.42	29.26	0.92	0.80	15.36	45.28	38.56	853.19
2,402	2,062	340	1.69	1.43	38.88	0.99	0.84	25.52	43.78	37.38	965.00
▲ 4.19	▲ 2.55	▲ 13.04	0.04	0.01	9.62	0.07	0.04	10.16	▲ 1.50	▲ 1.18	111.81
2,261	1,933	328	1.57	1.32	37.03	0.98	0.85	30.80	41.52	35.57	897.44
2,099	1,827	272	1.76	1.49	45.18	1.06	0.90	38.94	39.71	34.52	884.85
▲ 7.16	▲ 5.48	▲ 17.07	0.19	0.17	8.15	0.08	0.05	8.14	▲ 1.81	▲ 1.05	▲ 12.59
2,464	2,127	337	1.52	1.32	17.50	1.01	0.88	23.50	41.74	36.22	489.19
2,384	2,111	273	1.53	1.32	16.84	1.08	0.93	24.71	39.69	35.39	344.19
▲ 3.25	▲ 0.75	▲ 18.99	0.01	0.00	▲ 0.66	0.07	0.05	1.21	▲ 2.05	▲ 0.83	▲ 145.00
2,654	2,271	383	1.48	1.31	15.42	0.99	0.88	16.35	42.13	36.33	524.68
2,599	2,239	360	1.70	1.42	22.95	1.11	0.95	21.88	45.21	39.08	518.18
▲ 2.07	▲ 1.41	▲ 6.01	0.22	0.11	7.53	0.12	0.07	5.53	3.08	2.75	▲ 6.50
2,459	2,120	339	1.36	1.14	9.49	0.96	0.84	12.66	43.06	37.78	241.56
2,287	1,973	314	1.74	1.48	11.01	1.12	0.96	16.05	48.39	42.84	244.12
▲ 6.99	▲ 6.93	▲ 7.37	0.38	0.34	1.52	0.16	0.12	3.39	5.33	5.06	2.56
2,005	1,601	404	1.51	1.42	2.41	0.96	0.85	4.86	42.11	37.15	89.74
2,027	1,635	392	1.65	1.44	3.78	1.15	0.98	7.04	43.36	38.34	95.99
1.10	2.12	▲ 2.97	0.14	0.02	1.37	0.19	0.13	2.18	1.25	1.19	6.25
1,922	1,586	336	1.29	1.22	2.00	0.92	0.84	2.59	28.25	25.37	61.55
1,988	1,626	362	1.57	1.49	2.60	1.14	1.02	3.75	30.60	26.82	79.50
3.43	2.52	7.74	0.28	0.27	0.60	0.22	0.18	1.16	2.35	1.45	17.95
2,266	1,975	291	1.36	1.18	14.92	0.93	0.84	4.16	36.67	32.35	354.65
2,109	1,881	228	1.49	1.31	17.99	1.15	1.02	6.19	36.03	32.26	368.12
▲ 6.93	▲ 4.76	▲ 21.65	0.13	0.13	3.07	0.22	0.18	2.03	▲ 0.64	▲ 0.09	13.47
3,382	3,075	307	1.25	1.13	12.44	0.90	0.81	12.73	46.55	42.43	425.00
3,354	3,072	282	1.48	1.27	20.73	1.13	0.99	19.96	52.76	48.17	469.01
▲ 0.83	▲ 0.10	▲ 8.14	0.23	0.14	8.29	0.23	0.18	7.23	6.21	5.74	44.01
30,792	26,617	4,175	1.38	1.21	6.46	0.91	0.80	7.67	41.07	36.51	181.50
29,506	25,672	3,834	1.54	1.33	8.82	1.04	0.90	10.36	41.81	37.16	202.14
▲ 4.18	▲ 3.55	▲ 8.17	0.16	0.12	2.36	0.13	0.10	2.69	0.74	0.65	20.64

項目 年度・月		充足率 ⑯/⑰ (%)			新規求職者に占める ⑱受給者の割合 ⑭/⑬(%)	有効求職者に占める ⑲受給者の割合 ⑰/⑱(%)	⑳受給者の 就職率 ⑲/⑱(%)	中高年齢求職者の就職率 ⑳/㉑ (%)		
		一般	常用	臨・時 季・節				一般	常用	臨・時 季・節
24	4	<b>34.98</b>	38.47	17.77	34.37	34.16	20.88	<b>28.13</b>	27.75	31.94
	25	<b>31.89</b>	34.99	17.10	36.07	36.66	22.04	<b>29.45</b>	28.31	48.54
対前年同月比		<b>▲ 3.09</b>	▲ 3.48	▲ 0.67	1.70	2.50	1.16	<b>1.32</b>	0.56	16.60
24	5	<b>33.97</b>	35.88	25.08	27.10	36.29	36.75	<b>40.79</b>	37.27	77.06
	25	<b>30.16</b>	31.83	22.75	27.91	38.51	40.58	<b>35.65</b>	32.48	66.81
対前年同月比		<b>▲ 3.81</b>	▲ 4.05	▲ 2.33	0.81	2.22	3.83	<b>▲ 5.14</b>	▲ 4.79	▲ 10.25
24	6	<b>31.60</b>	31.80	30.44	24.83	38.20	43.91	<b>42.57</b>	37.15	131.40
	25	<b>28.03</b>	28.97	23.42	24.11	40.08	47.50	<b>42.44</b>	36.33	210.29
対前年同月比		<b>▲ 3.57</b>	▲ 2.83	▲ 7.02	▲ 0.72	1.88	3.59	<b>▲ 0.13</b>	▲ 0.82	78.89
24	7	<b>26.69</b>	26.39	28.44	26.11	39.63	40.82	<b>42.44</b>	35.24	500.00
	25	<b>24.59</b>	25.10	21.86	25.18	40.60	44.07	<b>39.53</b>	32.97	621.74
対前年同月比		<b>▲ 2.10</b>	▲ 1.29	▲ 6.58	▲ 0.93	0.97	3.25	<b>▲ 2.91</b>	▲ 2.27	121.74
24	8	<b>25.59</b>	26.15	22.71	25.34	39.57	37.93	<b>41.68</b>	34.80	700.00
	25	<b>22.14</b>	22.86	18.24	23.79	40.16	40.70	<b>40.75</b>	34.69	766.67
対前年同月比		<b>▲ 3.45</b>	▲ 3.29	▲ 4.47	▲ 1.55	0.59	2.77	<b>▲ 0.93</b>	▲ 0.11	66.67
24	9	<b>26.76</b>	26.88	26.02	21.84	37.27	43.48	<b>40.90</b>	34.87	228.13
	25	<b>25.12</b>	26.24	18.85	21.00	37.70	46.42	<b>40.62</b>	36.33	160.87
対前年同月比		<b>▲ 1.64</b>	▲ 0.64	▲ 7.17	▲ 0.84	0.43	2.94	<b>▲ 0.28</b>	1.46	▲ 67.26
24	10	<b>27.66</b>	27.01	32.27	25.21	36.48	36.99	<b>39.38</b>	32.67	269.12
	25	<b>25.41</b>	26.47	20.37	24.70	36.44	43.24	<b>41.48</b>	34.99	300.00
対前年同月比		<b>▲ 2.25</b>	▲ 0.54	▲ 11.90	▲ 0.51	▲ 0.04	6.25	<b>2.10</b>	2.32	30.88
24	11	<b>30.42</b>	32.01	23.20	30.51	37.14	32.95	<b>35.43</b>	31.15	121.10
	25	<b>26.58</b>	27.77	20.98	22.81	35.22	50.49	<b>43.28</b>	38.63	130.11
対前年同月比		<b>▲ 3.84</b>	▲ 4.24	▲ 2.22	▲ 7.70	▲ 1.92	17.54	<b>7.85</b>	7.48	9.01
24	12	<b>26.70</b>	25.08	35.88	24.63	38.00	38.98	<b>33.28</b>	30.52	46.89
	25	<b>25.24</b>	25.44	24.45	24.73	36.00	39.72	<b>35.68</b>	31.89	58.02
対前年同月比		<b>▲ 1.46</b>	0.36	▲ 11.43	0.10	▲ 2.00	0.74	<b>2.40</b>	1.37	11.13
24	1	<b>20.98</b>	19.76	29.58	25.64	37.95	26.89	<b>23.60</b>	22.28	31.62
	25	<b>18.97</b>	17.61	29.08	22.60	35.02	30.39	<b>27.67</b>	25.02	45.37
対前年同月比		<b>▲ 2.01</b>	▲ 2.15	▲ 0.50	▲ 3.04	▲ 2.93	3.50	<b>4.07</b>	2.74	13.75
24	2	<b>25.96</b>	26.53	22.68	20.85	36.09	39.67	<b>32.37</b>	28.75	166.10
	25	<b>23.00</b>	23.73	18.37	20.85	33.50	37.58	<b>32.06</b>	29.25	262.96
対前年同月比		<b>▲ 2.96</b>	▲ 2.80	▲ 4.31	0.00	▲ 2.59	▲ 2.09	<b>▲ 0.31</b>	0.50	96.86
24	3	<b>36.33</b>	36.99	30.85	20.40	34.06	47.76	<b>43.31</b>	39.96	243.48
	25	<b>34.74</b>	37.55	19.16	18.78	31.49	54.62	<b>49.87</b>	45.05	324.39
対前年同月比		<b>▲ 1.59</b>	0.56	▲ 11.69	▲ 1.62	▲ 2.57	6.86	<b>6.56</b>	5.09	80.91
24	合	<b>28.97</b>	29.38	26.61	25.79	37.00	35.64	<b>36.41</b>	32.58	94.61
	25	<b>26.27</b>	27.25	21.14	24.75	36.87	39.34	<b>37.51</b>	33.50	108.55
対前年度比		<b>▲ 2.70</b>	▲ 2.13	▲ 5.47	▲ 1.04	▲ 0.13	3.70	<b>1.10</b>	0.92	13.94



新規求職者に占める中高年齢者の割合⑤/③ (%)			【参考】有効ベースでの率 (%)									
			就職率⑩ / ⑥			充足率⑩ / ②			⑩受給者の就職率⑩/⑦	中高年齢求職者の就職率⑩/⑧		
一般	常用	臨・時 季・節	一般	常用	臨・時 季・節	一般	常用	臨・時 季・節		一般	常用	臨・時 季・節
42.20	40.34	79.01	11.41	10.60	52.57	14.63	15.65	8.63	6.54	8.83	8.20	26.95
43.14	41.99	79.23	11.67	10.70	83.93	13.41	14.07	9.19	6.72	9.18	8.51	37.45
0.94	1.65	0.22	0.26	0.10	31.36	▲ 1.22	▲ 1.58	0.56	0.18	0.35	0.31	10.50
36.71	34.82	83.52	10.77	9.56	65.94	13.25	13.66	11.05	6.63	8.66	7.51	36.92
38.94	36.96	82.07	10.61	9.28	72.91	11.88	12.15	10.43	7.27	7.90	6.79	36.22
2.23	2.14	▲ 1.45	▲ 0.16	▲ 0.28	6.97	▲ 1.37	▲ 1.51	▲ 0.62	0.64	▲ 0.76	▲ 0.72	▲ 0.70
35.58	34.41	80.67	11.04	9.50	126.87	12.52	12.76	11.27	6.59	8.48	7.15	63.10
35.43	34.77	73.91	10.06	8.68	124.15	10.42	10.70	9.00	6.35	7.76	6.54	65.90
▲ 0.15	0.36	▲ 6.76	▲ 0.98	▲ 0.82	▲ 2.72	▲ 2.10	▲ 2.06	▲ 2.27	▲ 0.24	▲ 0.72	▲ 0.61	2.80
35.17	34.91	65.96	10.63	9.05	192.79	11.22	11.04	12.24	6.31	8.54	7.09	103.33
35.67	35.52	57.50	10.66	9.09	266.21	10.16	10.33	9.19	6.65	8.04	6.69	157.14
0.50	0.61	▲ 8.46	0.03	0.04	73.42	▲ 1.06	▲ 0.71	▲ 3.05	0.34	▲ 0.50	▲ 0.40	53.81
34.29	34.17	51.28	9.99	8.54	330.19	9.83	9.79	10.05	5.84	8.46	7.03	250.00
33.53	33.46	45.45	9.32	8.08	313.98	8.63	8.83	7.51	5.66	7.56	6.41	261.36
▲ 0.76	▲ 0.71	▲ 5.83	▲ 0.67	▲ 0.46	▲ 16.21	▲ 1.20	▲ 0.96	▲ 2.54	▲ 0.18	▲ 0.90	▲ 0.62	11.36
33.81	33.16	86.49	10.84	9.35	264.23	10.43	10.43	10.47	6.62	8.92	7.44	164.04
32.40	31.72	80.23	10.45	9.25	201.36	9.39	9.70	7.51	6.81	8.41	7.33	124.72
▲ 1.41	▲ 1.44	▲ 6.26	▲ 0.39	▲ 0.10	▲ 62.87	▲ 1.04	▲ 0.73	▲ 2.96	0.19	▲ 0.51	▲ 0.11	▲ 39.32
37.01	36.39	88.31	11.45	9.83	223.20	11.21	10.96	12.94	6.94	9.79	8.01	130.71
36.64	36.20	70.13	11.61	9.99	218.03	10.00	10.18	8.99	7.53	9.50	7.92	128.57
▲ 0.37	▲ 0.19	▲ 18.18	0.16	0.16	▲ 5.17	▲ 1.21	▲ 0.78	▲ 3.95	0.59	▲ 0.29	▲ 0.09	▲ 2.14
38.54	37.68	70.78	10.88	9.39	153.09	10.84	10.81	11.02	6.83	8.43	7.19	72.93
37.10	36.21	68.38	10.89	9.48	140.08	9.30	9.49	8.25	7.36	8.67	7.47	78.57
▲ 1.44	▲ 1.47	▲ 2.40	0.01	0.09	▲ 13.01	▲ 1.54	▲ 1.32	▲ 2.77	0.53	0.24	0.28	5.64
38.54	35.39	68.80	9.45	7.77	68.29	9.49	8.82	13.53	5.67	6.85	5.47	36.30
41.45	38.81	69.10	10.39	8.64	69.93	8.64	8.44	9.57	6.54	8.15	6.51	44.04
2.91	3.42	0.30	0.94	0.87	1.64	▲ 0.85	▲ 0.38	▲ 3.96	0.87	1.30	1.04	7.74
36.70	34.23	65.26	8.72	7.53	35.61	9.09	8.53	13.21	5.61	6.36	5.52	18.00
37.35	35.00	67.78	9.68	8.22	43.13	8.29	7.87	10.95	6.21	7.56	6.37	24.38
0.65	0.77	2.52	0.96	0.69	7.52	▲ 0.80	▲ 0.66	▲ 2.26	0.60	1.20	0.85	6.38
34.96	34.50	68.60	9.82	8.78	48.18	10.20	10.08	11.05	6.13	7.34	6.62	24.02
36.63	36.61	39.13	10.13	9.20	46.78	8.43	8.69	6.78	6.58	7.89	7.39	20.64
1.67	2.11	▲ 29.47	0.31	0.42	▲ 1.40	▲ 1.77	▲ 1.39	▲ 4.27	0.45	0.55	0.77	▲ 3.38
37.52	37.30	57.50	13.44	12.22	169.15	14.52	14.83	12.00	8.26	11.47	10.53	90.32
36.46	36.23	57.75	14.88	13.54	199.40	12.89	13.54	8.46	9.19	12.60	11.27	175.00
▲ 1.06	▲ 1.07	0.25	1.44	1.32	30.25	▲ 1.63	▲ 1.29	▲ 3.54	0.93	1.13	0.74	84.68
36.95	35.79	72.64	10.75	9.41	92.23	11.45	11.45	11.39	6.50	8.54	7.37	50.27
37.24	36.28	70.57	10.88	9.55	99.09	10.11	10.34	8.83	6.87	8.59	7.44	55.54
0.29	0.49	▲ 2.07	0.13	0.14	6.86	▲ 1.34	▲ 1.11	▲ 2.56	0.37	0.05	0.07	5.27

## 2 職業紹介状況

### (1) 求人(パートタイムを除く)

項目 年度・月別 宏定所別	① 新規求人数			② 有効求人数		
	一般	常用	臨時・季節	一般	常用	臨時・季節
平成24年度	<b>64,553</b>	<b>55,738</b>	<b>8,815</b>	<b>162,719</b>	<b>141,975</b>	<b>20,744</b>
平成25年度	<b>71,367</b>	<b>59,788</b>	<b>11,579</b>	<b>184,035</b>	<b>156,045</b>	<b>27,990</b>
平成25年4月	<b>5,720</b>	4,893	827	<b>13,504</b>	11,888	1,616
5月	<b>5,670</b>	4,717	953	<b>13,886</b>	11,954	1,932
6月	<b>5,361</b>	4,513	848	<b>14,123</b>	12,067	2,056
7月	<b>6,256</b>	5,201	1,055	<b>14,914</b>	12,598	2,316
8月	<b>6,229</b>	5,142	1,087	<b>15,603</b>	13,115	2,488
9月	<b>5,832</b>	4,848	984	<b>16,122</b>	13,518	2,604
10月	<b>6,694</b>	5,436	1,258	<b>16,659</b>	13,799	2,860
11月	<b>5,387</b>	4,581	806	<b>15,566</b>	13,105	2,461
12月	<b>5,342</b>	4,277	1,065	<b>15,135</b>	12,476	2,659
平成26年1月	<b>6,766</b>	5,926	840	<b>15,603</b>	13,307	2,296
2月	<b>5,779</b>	4,990	789	<b>16,188</b>	13,863	2,325
3月	<b>6,331</b>	5,264	1,067	<b>16,732</b>	14,355	2,377
山形	<b>28,558</b>	22,606	5,952	<b>73,892</b>	59,700	14,192
米沢	<b>9,083</b>	7,725	1,358	<b>22,882</b>	20,094	2,788
酒田	<b>8,645</b>	7,937	708	<b>21,865</b>	20,233	1,632
鶴岡	<b>7,247</b>	6,439	808	<b>18,360</b>	16,614	1,746
新庄	<b>4,426</b>	3,990	436	<b>11,573</b>	10,596	977
長井	<b>2,899</b>	2,707	192	<b>8,319</b>	7,237	1,082
村山	<b>5,869</b>	4,340	1,529	<b>15,587</b>	11,346	4,241
寒河江	<b>4,640</b>	4,044	596	<b>11,557</b>	10,225	1,332

## (2) 求職(パートタイムを除く)

③ 新規求職申込件数								
一 般			常 用			臨 時・季 節		
計	男	女	計	男	女	計	男	女
<b>58,436</b>	<b>31,000</b>	<b>27,360</b>	<b>56,202</b>	<b>29,310</b>	<b>26,817</b>	<b>2,234</b>	<b>1,690</b>	<b>543</b>
<b>54,902</b>	<b>28,769</b>	<b>26,083</b>	<b>53,041</b>	<b>27,390</b>	<b>25,601</b>	<b>1,861</b>	<b>1,379</b>	<b>482</b>
<b>6,126</b>	3,061	3,053	<b>5,883</b>	2,932	2,939	<b>243</b>	129	114
<b>4,874</b>	2,605	2,262	<b>4,599</b>	2,375	2,217	<b>275</b>	230	45
<b>4,039</b>	2,167	1,867	<b>3,960</b>	2,098	1,857	<b>79</b>	69	10
<b>4,421</b>	2,287	2,129	<b>4,396</b>	2,270	2,121	<b>25</b>	17	8
<b>4,075</b>	2,127	1,944	<b>4,057</b>	2,116	1,937	<b>18</b>	11	7
<b>4,599</b>	2,568	2,030	<b>4,534</b>	2,509	2,024	<b>65</b>	59	6
<b>4,493</b>	2,386	2,106	<b>4,429</b>	2,330	2,098	<b>64</b>	56	8
<b>3,727</b>	1,923	1,803	<b>3,608</b>	1,853	1,754	<b>119</b>	70	49
<b>3,796</b>	2,077	1,718	<b>3,386</b>	1,809	1,576	<b>410</b>	268	142
<b>5,149</b>	2,726	2,418	<b>4,698</b>	2,342	2,351	<b>451</b>	384	67
<b>4,692</b>	2,294	2,396	<b>4,638</b>	2,253	2,383	<b>54</b>	41	13
<b>4,911</b>	2,548	2,357	<b>4,853</b>	2,503	2,344	<b>58</b>	45	13
<b>20,474</b>	10,443	10,014	<b>20,157</b>	10,250	9,890	<b>317</b>	193	124
<b>6,992</b>	3,450	3,526	<b>6,862</b>	3,358	3,488	<b>130</b>	92	38
<b>6,741</b>	3,704	3,032	<b>6,490</b>	3,487	2,998	<b>251</b>	217	34
<b>6,412</b>	3,515	2,893	<b>6,031</b>	3,236	2,791	<b>381</b>	279	102
<b>3,889</b>	2,103	1,784	<b>3,618</b>	1,864	1,752	<b>271</b>	239	32
<b>2,614</b>	1,375	1,237	<b>2,514</b>	1,310	1,202	<b>100</b>	65	35
<b>4,131</b>	2,272	1,858	<b>3,828</b>	2,038	1,789	<b>303</b>	234	69
<b>3,649</b>	1,907	1,739	<b>3,541</b>	1,847	1,691	<b>108</b>	60	48

(注) 求職申込書における「性別」欄の記載が任意となったことに伴い、平成16年11月から男女別の合計は全体の値と必ずしも一致しない。

項目 年度・月別 安定所別	④ 月 間 有 効 求 職 者 数								
	一 般			常 用			臨 時 ・ 季 節		
	計	男	女	計	男	女	計	男	女
平成24年度	221,110	120,390	100,435	216,832	117,183	99,366	4,278	3,207	1,069
平成25年度	207,816	111,404	96,237	204,151	108,745	95,231	3,665	2,659	1,006
平成25年4月	20,335	10,724	9,588	20,015	10,541	9,451	320	183	137
5月	19,758	10,552	9,181	19,243	10,202	9,016	515	350	165
6月	17,994	9,704	8,267	17,741	9,500	8,218	253	204	49
7月	17,561	9,444	8,098	17,452	9,358	8,075	109	86	23
8月	17,008	9,056	7,939	16,953	9,022	7,918	55	34	21
9月	17,349	9,391	7,946	17,252	9,312	7,928	97	79	18
10月	17,263	9,455	7,799	17,123	9,334	7,780	140	121	19
11月	16,101	8,731	7,362	15,910	8,602	7,300	191	129	62
12月	15,097	8,161	6,930	14,554	7,819	6,729	543	342	201
平成26年1月	15,760	8,509	7,241	14,934	7,888	7,036	826	621	205
2月	16,351	8,659	7,681	15,857	8,243	7,603	494	416	78
3月	17,239	9,018	8,205	17,117	8,924	8,177	122	94	28
山 形	75,857	39,932	35,850	75,178	39,514	35,589	679	418	261
米 沢	28,333	14,573	13,714	28,065	14,391	13,628	268	182	86
酒 田	25,561	14,161	11,389	25,085	13,754	11,320	476	407	69
鶴 岡	24,396	13,595	10,792	23,631	13,035	10,587	765	560	205
新 庄	13,615	7,293	6,314	13,204	6,946	6,250	411	347	64
長 井	10,651	5,790	4,858	10,444	5,655	4,786	207	135	72
村 山	15,496	8,630	6,852	14,876	8,156	6,706	620	474	146
寒 河 江	13,907	7,430	6,468	13,668	7,294	6,365	239	136	103

(注) 求職申込書における「性別」欄の記載が任意となったことに伴い、平成16年11月から男女別の合計は全体の値と必ずしも一致しない。

## (3) 紹介(パートタイムを除く)

⑤ 紹介件数									⑥ ⑤のうち雇用保険受給者(一般)	
一 般			常 用			臨 時・季 節			全 数	う ち 女
計	男	女	計	男	女	計	男	女		
97,153	52,419	44,655	89,309	48,479	40,758	7,844	3,940	3,897	22,313	10,220
89,241	47,559	41,651	82,587	44,247	38,309	6,654	3,312	3,342	21,154	9,794
8,945	4,770	4,173	8,289	4,425	3,862	656	345	311	2,122	961
8,584	4,543	4,037	7,936	4,224	3,708	648	319	329	2,349	1,136
7,126	3,928	3,194	6,618	3,667	2,947	508	261	247	1,897	881
7,547	4,149	3,392	7,029	3,889	3,134	518	260	258	1,937	904
6,746	3,580	3,163	6,259	3,333	2,923	487	247	240	1,735	841
7,680	4,314	3,365	7,140	4,029	3,110	540	285	255	1,861	844
7,492	4,251	3,238	6,874	3,891	2,980	618	360	258	1,833	805
6,218	3,320	2,898	5,596	3,004	2,592	622	316	306	1,492	686
5,051	2,818	2,233	4,499	2,537	1,962	552	281	271	1,204	508
6,937	3,480	3,453	6,369	3,271	3,094	568	209	359	1,486	726
7,799	3,805	3,993	7,341	3,613	3,727	458	192	266	1,538	728
9,116	4,601	4,512	8,637	4,364	4,270	479	237	242	1,700	774
34,910	18,530	16,368	32,584	17,406	15,166	2,326	1,124	1,202	8,017	3,744
12,519	6,480	6,036	11,582	6,001	5,578	937	479	458	2,779	1,233
11,329	6,189	5,130	10,681	5,815	4,856	648	374	274	2,852	1,343
9,879	5,456	4,421	9,072	5,022	4,048	807	434	373	2,348	1,037
5,036	2,517	2,516	4,418	2,208	2,207	618	309	309	1,159	569
3,727	2,027	1,699	3,383	1,864	1,518	344	163	181	1,054	487
6,049	3,259	2,790	5,516	3,024	2,492	533	235	298	1,400	641
5,792	3,101	2,691	5,351	2,907	2,444	441	194	247	1,545	740

(注) 求職申込書における「性別」欄の記載が任意となったことに伴い、平成16年11月から男女別の合計は全体の値と必ずしも一致しない。

## (4)就職 (パートタイムを除く)

項目 年度・月別 安定所別	⑦ 就 職 件 数									⑧ ⑦うち他県への就職件数		
	一 般			常 用			臨 時・季 節			一 般	常 用	臨 時・季 節
	計	男	女	計	男	女	計	男	女			
平成24年度	21,170	11,389	9,761	18,747	10,072	8,662	2,423	1,317	1,099	1,477	1,336	141
平成25年度	20,368	10,732	9,628	18,234	9,634	8,592	2,134	1,098	1,036	1,489	1,317	172
平成25年4月	2,135	1,151	982	1,963	1,070	891	172	81	91	149	136	13
5月	1,843	971	871	1,619	851	767	224	120	104	116	104	12
6月	1,588	855	733	1,429	773	656	159	82	77	102	91	11
7月	1,629	931	695	1,466	838	625	163	93	70	123	105	18
8月	1,423	787	636	1,266	697	569	157	90	67	96	86	10
9月	1,604	833	771	1,457	746	711	147	87	60	96	90	6
10月	1,777	985	791	1,538	855	682	239	130	109	130	118	12
11月	1,627	884	742	1,425	768	656	202	116	86	151	129	22
12月	1,433	744	689	1,246	649	597	187	95	92	121	110	11
平成26年1月	1,314	701	613	1,152	631	521	162	70	92	83	80	3
2月	1,541	762	779	1,414	715	699	127	47	80	151	136	15
3月	2,454	1,128	1,326	2,259	1,041	1,218	195	87	108	171	132	39
山 形	6,847	3,478	3,364	6,183	3,169	3,009	664	309	355	640	565	75
米 沢	2,856	1,482	1,373	2,592	1,354	1,237	264	128	136	197	174	23
酒 田	2,564	1,426	1,136	2,335	1,280	1,053	229	146	83	155	142	13
鶴 岡	2,434	1,338	1,096	2,117	1,155	962	317	183	134	159	147	12
新 庄	1,671	912	759	1,416	768	648	255	144	111	136	109	27
長 井	1,059	554	505	949	500	449	110	54	56	51	41	10
村 山	1,461	780	681	1,304	703	601	157	77	80	83	76	7
寒 河 江	1,476	762	714	1,338	705	633	138	57	81	68	63	5

(注) 求職申込書における「性別」欄の記載が任意となったことに伴い、平成16年11月から男女別の合計は全体の値と必ずしも一致しない。

## (5)充足(パートタイムを除く)

⑨ ⑦の一般うち雇用保険受給者			
全 数		うち他県へ	
一 般	うち女	一 般	うち女
5,296	2,496	403	162
5,285	2,506	376	135
502	235	45	20
563	271	35	12
474	224	26	8
447	189	29	10
391	173	26	8
450	213	24	8
465	233	30	13
422	208	35	11
360	160	33	12
333	156	24	9
362	173	35	15
516	271	34	9
1,601	760	156	60
726	333	47	11
733	340	35	11
692	307	48	16
400	187	34	15
330	163	14	3
386	191	30	14
417	225	12	5

年度・月別 安定所別	⑩ 充 足 数			⑪ ⑩のうち他県 からの充足	
	一 般	常 用	臨時・季節	⑪ ⑩のうち他県 からの充足	
				一 般	常 用
平成24年度	20,587	18,268	2,319	956	906
平成25年度	19,757	17,761	1,996	894	854
平成25年4月	2,073	1,910	163	87	82
5月	1,795	1,580	215	72	69
6月	1,562	1,409	153	85	80
7月	1,571	1,426	145	68	68
8月	1,406	1,256	150	88	83
9月	1,571	1,428	143	66	62
10月	1,710	1,480	230	64	61
11月	1,543	1,361	182	74	71
12月	1,368	1,189	179	61	58
平成26年1月	1,298	1,136	162	67	65
2月	1,470	1,355	115	69	67
3月	2,390	2,231	159	93	88
山 形	7,034	6,327	707	315	300
米 沢	2,696	2,483	213	100	93
酒 田	2,620	2,414	206	185	176
鶴 岡	2,312	2,020	292	120	118
新 庄	1,403	1,212	191	31	29
長 井	920	845	75	57	57
村 山	1,388	1,205	183	55	50
寒 河 江	1,384	1,255	129	31	31

(6) パートタイム

項目 年度・月別 安定所別	新規求人数			有効求人数			新規求職申込件数					
	常用的 パートタイム	臨時的 パートタイム	計	常用的 パートタイム	臨時的 パートタイム	計	常用的 パートタイム	臨時的 パートタイム	計	うち女		
	常用的 パートタイム	臨時的 パートタイム	計	常用的 パートタイム	臨時的 パートタイム	計	常用的 パートタイム	臨時的 パートタイム	計	常用的 パートタイム	臨時的 パートタイム	計
平成24年度	34,850	6,873	41,723	90,417	15,897	106,314	18,583	193	18,776	15,415	101	15,516
平成25年度	34,409	6,557	40,966	92,324	15,453	107,777	17,958	195	18,153	14,787	114	14,901
平成25年4月	3,104	846	3,950	8,001	1,496	9,497	2,295	17	2,312	1,857	8	1,865
5月	2,767	735	3,502	7,648	1,749	9,397	1,732	15	1,747	1,446	10	1,456
6月	2,618	608	3,226	7,242	1,732	8,974	1,415	13	1,428	1,189	7	1,196
7月	3,014	500	3,514	7,354	1,385	8,739	1,359	15	1,374	1,111	8	1,119
8月	2,849	404	3,253	7,579	1,133	8,712	1,311	15	1,326	1,124	7	1,131
9月	3,196	464	3,660	8,251	1,029	9,280	1,566	21	1,587	1,308	12	1,320
10月	3,024	509	3,533	8,189	1,144	9,333	1,515	13	1,528	1,236	7	1,243
11月	2,525	691	3,216	7,693	1,343	9,036	1,189	17	1,206	972	12	984
12月	2,150	538	2,688	6,886	1,439	8,325	1,066	14	1,080	840	8	848
平成26年1月	3,307	405	3,712	7,361	1,010	8,371	1,491	27	1,518	1,224	16	1,240
2月	2,937	452	3,389	7,787	1,037	8,824	1,432	15	1,447	1,167	11	1,178
3月	2,918	405	3,323	8,333	956	9,289	1,587	13	1,600	1,313	8	1,321
山形	13,512	2,848	16,360	36,819	6,945	43,764	7,385	48	7,433	6,148	32	6,180
米沢	4,007	499	4,506	10,817	1,071	11,888	2,346	34	2,380	1,858	26	1,884
酒田	5,656	990	6,646	15,163	2,401	17,564	2,058	14	2,072	1,747	8	1,755
鶴岡	4,147	891	5,038	10,758	1,940	12,698	1,913	23	1,936	1,544	11	1,555
新庄	2,051	194	2,245	5,409	442	5,851	996	5	1,001	845	3	848
長井	1,071	157	1,228	2,850	368	3,218	686	7	693	556	1	557
村山	2,070	470	2,540	5,666	1,080	6,746	1,387	10	1,397	1,134	6	1,140
寒河江	1,895	508	2,403	4,842	1,206	6,048	1,187	54	1,241	955	27	982



月間有効求職者						紹介件数			就職件数		
常用的 パートタイム	臨時的 パートタイム	計	うち女			常用的 パートタイム	臨時的 パートタイム	計	常用的 パートタイム	臨時的 パートタイム	計
			常用的 パートタイム	臨時的 パートタイム	計						
<b>73,454</b>	<b>498</b>	<b>73,952</b>	<b>59,766</b>	<b>304</b>	<b>60,070</b>	<b>29,347</b>	<b>5,864</b>	<b>35,211</b>	<b>8,556</b>	<b>1,982</b>	<b>10,538</b>
<b>72,266</b>	<b>529</b>	<b>72,795</b>	<b>58,401</b>	<b>304</b>	<b>58,705</b>	<b>26,232</b>	<b>5,444</b>	<b>31,676</b>	<b>8,151</b>	<b>2,022</b>	<b>10,173</b>
6,850	41	<b>6,891</b>	5,486	22	<b>5,508</b>	3,238	404	<b>3,642</b>	912	131	<b>1,043</b>
6,994	46	<b>7,040</b>	5,625	25	<b>5,650</b>	2,672	507	<b>3,179</b>	816	185	<b>1,001</b>
6,546	41	<b>6,587</b>	5,353	21	<b>5,374</b>	2,209	423	<b>2,632</b>	678	206	<b>884</b>
6,208	36	<b>6,244</b>	5,065	21	<b>5,086</b>	2,102	480	<b>2,582</b>	685	223	<b>908</b>
5,971	38	<b>6,009</b>	4,919	23	<b>4,942</b>	1,820	381	<b>2,201</b>	587	135	<b>722</b>
6,095	50	<b>6,145</b>	4,993	28	<b>5,021</b>	2,243	440	<b>2,683</b>	702	149	<b>851</b>
6,138	43	<b>6,181</b>	4,982	23	<b>5,005</b>	2,371	459	<b>2,830</b>	785	160	<b>945</b>
5,778	46	<b>5,824</b>	4,657	28	<b>4,685</b>	1,817	434	<b>2,251</b>	630	130	<b>760</b>
5,207	39	<b>5,246</b>	4,144	23	<b>4,167</b>	1,325	618	<b>1,943</b>	461	220	<b>681</b>
5,258	55	<b>5,313</b>	4,181	32	<b>4,213</b>	1,767	443	<b>2,210</b>	508	218	<b>726</b>
5,426	49	<b>5,475</b>	4,335	31	<b>4,366</b>	2,111	388	<b>2,499</b>	544	127	<b>671</b>
5,795	45	<b>5,840</b>	4,661	27	<b>4,688</b>	2,557	467	<b>3,024</b>	843	138	<b>981</b>
28,357	125	<b>28,482</b>	23,468	76	<b>23,544</b>	9,793	2,057	<b>11,850</b>	2,813	701	<b>3,514</b>
9,630	103	<b>9,733</b>	7,420	82	<b>7,502</b>	3,647	640	<b>4,287</b>	1,176	216	<b>1,392</b>
8,577	37	<b>8,614</b>	7,148	21	<b>7,169</b>	3,571	942	<b>4,513</b>	1,027	336	<b>1,363</b>
8,087	51	<b>8,138</b>	6,256	27	<b>6,283</b>	3,446	753	<b>4,199</b>	985	314	<b>1,299</b>
4,089	12	<b>4,101</b>	3,429	6	<b>3,435</b>	1,665	286	<b>1,951</b>	707	119	<b>826</b>
2,940	19	<b>2,959</b>	2,374	3	<b>2,377</b>	958	181	<b>1,139</b>	329	84	<b>413</b>
5,605	25	<b>5,630</b>	4,332	16	<b>4,348</b>	1,650	287	<b>1,937</b>	586	120	<b>706</b>
4,981	157	<b>5,138</b>	3,974	73	<b>4,047</b>	1,502	298	<b>1,800</b>	528	132	<b>660</b>

## (7) 職業紹介状況の推移(パートタイムを含む)

項目 年度・月別	1 新規求職 申込件数		2 月間有効 求職数		3 新規求人 数		4 有効求人 数		5 紹介件 数		6 就職件 数		7 充足 数		8 新規求人 倍率	
	前年比		前年比		前年比		前年比		前年比		前年比		前年比		前年比	
17年度平均	6,830	▲ 1.4	24,858	▲ 2.9	9,805	5.4	24,680	7.8	10,091	▲ 1.5	2,708	▲ 1.8	2,614	▲ 1.9	1.44	0.10
18年度平均	6,657	▲ 2.5	23,861	▲ 4.0	9,589	▲ 2.2	24,771	0.4	9,864	▲ 2.3	2,739	1.1	2,623	0.3	1.44	0.00
19年度平均	6,643	▲ 0.2	23,770	▲ 0.4	8,503	▲ 11.3	21,612	▲ 12.8	10,183	3.2	2,549	▲ 7.0	2,437	▲ 7.1	1.28	▲ 0.16
20年度平均	7,540	13.5	26,787	12.7	6,849	▲ 19.5	16,927	▲ 21.7	12,094	18.8	2,423	▲ 4.9	2,319	▲ 4.8	0.91	▲ 0.37
21年度平均	7,564	0.3	32,521	21.4	5,583	▲ 18.5	11,836	▲ 30.1	15,322	26.7	2,647	9.3	2,541	9.6	0.74	▲ 0.17
22年度平均	7,192	▲ 4.9	27,894	▲ 14.2	6,671	▲ 19.5	15,145	28.0	12,747	▲ 16.8	2,623	▲ 0.9	2,547	0.2	0.93	0.19
23年度平均	6,929	▲ 3.7	27,009	▲ 3.2	7,927	18.8	18,523	22.3	12,089	▲ 5.2	2,673	1.9	2,612	2.6	1.14	0.21
24年度平均	6,434	▲ 7.1	24,589	▲ 9.0	8,856	11.7	22,419	21.0	11,030	▲ 8.8	2,642	▲ 1.1	2,566	▲ 1.8	1.38	0.24
25年度平均	6,088	▲ 5.4	23,384	▲ 4.9	9,361	5.7	24,318	8.5	10,076	▲ 8.6	2,545	▲ 3.7	2,459	▲ 4.2	1.54	0.16
24年Ⅰ期平均	7,155	▲ 5.5	25,469	▲ 2.4	8,708	31.5	19,860	30.8	12,967	3.0	2,694	▲ 15.4	2,619	15.6	1.22	40.23
Ⅱ期平均	7,154	▲ 11.6	27,254	▲ 9.6	8,818	20.7	21,970	35.6	12,149	▲ 8.8	3,018	5.9	2,957	5.0	1.23	0.33
Ⅲ期平均	5,804	▲ 10.8	23,700	▲ 12.3	9,145	11.4	22,992	23.1	10,167	▲ 12.4	2,486	▲ 6.7	2,411	▲ 7.3	1.58	0.32
Ⅳ期平均	5,792	▲ 3.0	23,150	▲ 8.8	8,396	12.2	22,497	16.2	9,575	▲ 8.5	2,458	▲ 1.0	2,373	▲ 1.6	1.45	0.20
25年Ⅰ期平均	6,988	▲ 2.3	24,250	▲ 4.8	9,066	4.1	22,219	11.9	12,230	▲ 5.7	2,607	▲ 3.2	2,523	▲ 3.6	1.30	0.08
Ⅱ期平均	6,842	▲ 4.4	26,202	▲ 3.9	9,143	3.7	23,127	5.3	11,369	▲ 6.4	2,831	▲ 6.2	2,752	▲ 6.9	1.34	0.11
Ⅲ期平均	5,794	▲ 0.2	23,439	▲ 1.1	9,581	4.8	24,457	6.4	9,813	▲ 3.5	2,379	▲ 4.3	2,295	▲ 4.8	1.65	0.07
Ⅳ期平均	5,277	▲ 8.9	21,904	▲ 5.4	8,953	6.6	24,685	9.7	8,595	▲ 10.2	2,408	▲ 2.0	2,304	▲ 2.9	1.70	0.25
26年Ⅰ期平均	6,439	▲ 7.9	21,993	▲ 9.3	9,767	7.7	25,002	12.5	10,528	▲ 13.9	2,562	▲ 1.7	2,484	▲ 1.5	1.52	0.22
平成24年1月	7,007	▲ 0.3	24,743	▲ 0.3	8,096	28.6	18,516	30.9	10,702	7.0	2,173	12.1	2,097	11.9	1.16	0.26
2月	6,447	▲ 12.6	24,721	▲ 3.3	7,779	19.5	18,868	25.4	12,158	▲ 2.3	2,218	8.1	2,137	8.0	1.21	0.33
3月	8,010	▲ 3.6	26,942	▲ 3.6	10,248	45.1	22,196	35.5	16,041	4.8	3,692	22.5	3,622	23.0	1.28	0.43
4月	8,820	▲ 13.1	28,325	▲ 8.4	9,124	31.0	21,818	41.2	13,397	▲ 7.9	3,231	8.8	3,192	9.8	1.03	0.34
5月	6,726	▲ 9.8	27,828	▲ 8.9	8,593	15.5	22,034	37.7	12,157	▲ 6.3	2,996	7.2	2,919	4.4	1.28	0.28
6月	5,916	▲ 11.1	25,610	▲ 11.7	8,738	16.5	22,058	28.7	10,894	▲ 12.4	2,827	1.4	2,761	0.4	1.48	0.35
7月	5,696	▲ 9.8	24,267	▲ 11.8	9,392	20.1	22,352	27.1	10,493	▲ 7.6	2,579	▲ 4.2	2,507	▲ 4.1	1.65	0.41
8月	5,640	▲ 11.8	23,440	▲ 12.3	8,836	9.6	23,006	23.1	9,568	▲ 16.7	2,342	▲ 6.8	2,261	▲ 8.1	1.57	0.31
9月	6,076	▲ 10.7	23,393	▲ 12.7	9,207	5.2	23,619	19.4	10,440	▲ 12.9	2,536	▲ 9.1	2,464	▲ 9.8	1.52	0.23
10月	6,477	▲ 1.0	23,843	▲ 10.1	9,595	19.8	23,677	19.3	11,033	▲ 2.3	2,729	0.0	2,654	0.1	1.48	0.26
11月	5,940	0.5	23,520	▲ 7.8	8,083	5.3	22,681	13.7	9,884	▲ 10.9	2,558	1.4	2,459	▲ 0.9	1.36	0.06
12月	4,958	▲ 9.1	22,086	▲ 8.5	7,509	10.9	21,132	15.6	7,807	▲ 13.4	2,088	▲ 4.9	2,005	▲ 4.7	1.51	0.27
平成25年1月	7,122	1.6	23,073	▲ 6.7	9,163	13.2	21,139	14.2	10,381	▲ 3.0	2,012	▲ 7.4	1,922	▲ 8.3	1.29	0.13
2月	6,408	▲ 0.6	23,937	▲ 3.2	8,728	12.2	22,225	17.8	11,691	▲ 3.8	2,350	6.0	2,266	6.0	1.36	0.15
3月	7,433	▲ 7.2	25,740	▲ 4.5	9,308	▲ 9.2	23,292	4.9	14,619	▲ 8.9	3,460	▲ 6.3	3,382	▲ 6.6	1.25	▲ 0.03
4月	8,438	▲ 4.3	27,226	▲ 3.9	9,670	6.0	23,001	5.4	12,587	▲ 6.0	3,178	▲ 1.6	3,084	▲ 3.4	1.15	0.12
5月	6,621	▲ 1.6	26,798	▲ 3.7	9,172	6.7	23,283	5.7	11,763	▲ 3.2	2,844	▲ 5.1	2,766	▲ 5.2	1.39	0.11
6月	5,467	▲ 7.6	24,581	▲ 4.0	8,587	▲ 1.7	23,097	4.7	9,758	▲ 10.4	2,472	▲ 12.6	2,407	▲ 12.8	1.57	0.09
7月	5,795	1.7	23,805	▲ 1.9	9,770	4.0	23,653	5.8	10,129	▲ 3.5	2,537	▲ 1.6	2,402	▲ 4.2	1.69	0.04
8月	5,401	▲ 4.2	23,017	▲ 1.8	9,482	7.3	24,315	5.7	8,947	▲ 6.5	2,145	▲ 8.4	2,099	▲ 7.2	1.76	0.19
9月	6,186	1.8	23,494	0.4	9,492	3.1	25,402	7.5	10,363	▲ 0.7	2,455	▲ 3.2	2,384	▲ 3.2	1.53	0.01
10月	6,021	▲ 7.0	23,444	▲ 1.7	10,227	6.6	25,992	9.8	10,322	▲ 6.4	2,722	▲ 0.3	2,599	▲ 2.1	1.70	0.22
11月	4,933	▲ 17.0	21,925	▲ 6.8	8,603	6.4	24,602	8.5	8,469	▲ 14.3	2,387	▲ 6.7	2,287	▲ 7.0	1.74	0.38
12月	4,876	▲ 1.7	20,343	▲ 7.9	8,030	6.9	23,460	11.0	6,994	▲ 10.4	2,114	1.2	2,027	1.1	1.65	0.14
平成26年1月	6,667	▲ 6.4	21,073	▲ 8.7	10,478	14.4	23,974	13.4	9,147	▲ 11.9	2,040	1.4	1,988	3.4	1.57	0.28
2月	6,139	▲ 4.2	21,826	▲ 8.8	9,168	5.0	25,012	12.5	10,298	▲ 11.9	2,212	▲ 5.9	2,109	▲ 6.9	1.49	0.13
3月	6,511	▲ 12.4	23,079	▲ 10.3	9,654	3.7	26,021	11.7	12,140	▲ 17.0	3,435	▲ 0.7	3,354	▲ 0.8	1.48	0.23
平成25年度 安定所別	1 新規求職 申込件数		2 月間有効 求職数		3 新規求人 数		4 有効求人 数		5 紹介件 数		6 就職件 数		7 充足 数		8 新規求人 倍率	
	前年比		前年比		前年比		前年比		前年比		前年比		前年比		前年比	
山形	27,907	▲ 2.5	104,339	▲ 4.2	44,918	4.4	117,656	6.6	46,760	▲ 7.9	10,361	▲ 0.4	10,579	▲ 1.3	1.61	0.1
米沢	9,372	▲ 11.1	38,066	▲ 10.1	13,589	9.8	34,770	14.7	16,806	▲ 14.9	4,248	▲ 6.8	3,987	▲ 7.3	1.45	0.3
酒田	8,813	▲ 3.9	34,175	▲ 4.4	15,291	9.2	39,429	11.9	15,842	▲ 7.9	3,927	▲ 5.3	3,933	▲ 3.4	1.74	0.2
鶴岡	8,348	▲ 9.6	32,534	▲ 3.6	12,285	▲ 0.2	31,058	1.0	14,078	▲ 2.6	3,733	▲ 5.6	3,625	▲ 9.1	1.47	0.1
新庄	4,890	▲ 5.8	17,716	▲ 5.0	6,671	3.4	17,424	7.7	6,987	▲ 8.7	2,497	▲ 3.4	2,166	▲ 4.4	1.36	0.1
長井	3,307	▲ 1.7	13,610	▲ 3.0	4,127	3.6	11,537	11.4	4,866	▲ 10.0	1,472	▲ 6.0	1,257	▲ 2.0	1.25	0.1
村山	5,528	▲ 7.5	21,126	▲ 5.0	8,409	2.9	22,333	7.9	7,986	▲ 12.2	2,167	▲ 7.5	2,002	▲ 4.4	1.52	0.2
寒河江	4,890	▲ 4.6	19,045	▲ 2.1	7,043	18.8	17,605	16.8	7,592	▲ 5.6	2,136	▲ 1.1	1,957	▲ 5.2	1.44	0.3
合計	73,055	▲ 5.4	280,611	▲ 4.9	112,333	5.7	291,812	8.5	120,917	▲ 8.6	30,541	▲ 3.7	29,506	▲ 4.2	1.54	0.2

9	10		11		12【参考】有効ベースでの率				13 雇用保険受給者関係（内数）							
	有効求人倍率		就職率%		充足率%		就職率%		充足率%		月間有効求職者		紹介件数		就職件数	
	前年比		前年比		前年比		前年比		前年比		前年比		前年比		前年比	
0.99	0.10	39.65	▲ 0.16	26.66	▲ 2.01	10.89	0.12	10.59	▲ 1.06	10,610	▲ 7.2	2,096	▲ 1.8	635	▲ 0.6	
1.04	0.05	41.15	1.50	27.35	0.69	11.48	0.59	10.59	0.00	9,982	▲ 5.9	2,112	0.7	650	2.4	
0.91	▲ 0.13	38.36	▲ 2.79	28.66	1.31	10.72	▲ 0.76	11.27	0.68	9,510	▲ 4.7	2,206	4.5	598	▲ 8.0	
0.63	▲ 0.28	32.13	▲ 6.23	33.86	5.20	9.04	▲ 1.68	13.70	2.43	10,889	14.5	2,686	21.8	560	▲ 6.3	
0.36	▲ 0.27	34.99	2.86	45.52	11.66	8.14	▲ 0.90	21.47	7.77	15,114	38.8	4,494	67.3	740	32.2	
0.54	0.18	36.47	1.48	38.18	▲ 7.34	9.40	1.26	16.82	▲ 4.65	9,900	▲ 34.5	2,663	▲ 40.7	542	▲ 26.7	
0.69	0.15	38.58	2.11	32.96	▲ 5.22	9.90	0.50	14.10	2.72	10,171	2.7	2,766	3.9	608	12.2	
0.91	0.22	41.06	2.48	28.97	▲ 3.99	10.75	0.85	11.45	▲ 2.65	9,097	▲ 10.6	2,352	▲ 15.0	591	▲ 2.8	
1.04	0.13	41.81	0.75	26.27	▲ 2.70	10.88	0.13	10.11	▲ 1.34	8,622	▲ 5.2	2,205	▲ 6.2	593	0.2	
0.78	0.20	37.65	6.82	30.08	▲ 4.14	10.58	1.64	13.19	1.73	8,855	2.5	2,576	6.0	555	22.8	
0.81	0.27	42.19	6.94	33.53	▲ 5.03	11.07	1.62	13.46	▲ 3.93	9,853	▲ 11.4	2,567	▲ 15.7	649	4.7	
0.97	0.28	42.83	1.86	26.36	▲ 5.33	10.49	0.63	10.49	▲ 3.44	9,203	▲ 16.0	2,250	▲ 22.4	575	▲ 13.5	
0.97	0.21	42.44	0.87	28.26	▲ 3.97	10.62	0.84	10.55	▲ 1.91	8,609	▲ 2.2	2,129	▲ 10.4	559	2.2	
0.92	0.14	37.31	▲ 0.34	27.83	▲ 2.25	10.75	0.17	11.36	▲ 1.83	8,721	▲ 1.5	2,460	▲ 4.5	582	4.8	
0.88	0.07	41.38	▲ 0.81	30.10	▲ 3.43	10.81	▲ 0.26	11.90	▲ 1.56	10,050	2.0	2,640	2.8	682	5.1	
1.04	0.07	41.06	▲ 1.77	23.95	▲ 2.41	10.15	▲ 0.34	9.38	▲ 1.11	9,256	0.6	2,294	2.0	590	2.6	
1.13	0.16	45.63	3.19	25.73	▲ 2.53	10.99	0.37	9.33	▲ 1.22	7,862	▲ 8.7	1,936	▲ 9.1	563	0.7	
1.14	0.22	39.79	2.48	25.43	▲ 2.40	11.65	0.90	9.93	▲ 1.43	7,320	▲ 16.1	1,949	▲ 20.8	536	▲ 7.9	
0.75	0.18	31.01	3.41	25.90	3.87	8.78	0.96	11.33	1.92	9,050	5.1	2,324	11.9	483	19.3	
0.76	0.00	34.40	6.61	27.47	2.94	8.97	0.95	11.33	1.82	8,829	4.0	2,548	4.2	483	16.9	
0.82	0.23	46.09	9.84	35.34	6.35	13.70	2.92	16.32	1.66	8,686	▲ 1.5	2,857	3.1	699	29.9	
0.77	0.27	36.63	7.36	34.98	▲ 6.73	11.41	1.80	14.63	▲ 4.18	9,677	▲ 8.4	2,531	▲ 12.0	633	17.9	
0.79	0.27	44.54	7.08	33.97	▲ 3.59	10.77	1.62	13.25	▲ 4.21	10,100	▲ 11.1	2,659	▲ 12.2	670	3.6	
0.86	0.27	47.79	5.92	31.60	▲ 5.06	11.04	1.43	12.52	▲ 3.53	9,783	▲ 14.5	2,512	▲ 22.5	645	▲ 4.4	
0.92	0.28	45.28	2.67	26.69	▲ 6.73	10.63	0.85	11.22	▲ 3.65	9,616	▲ 14.5	2,477	▲ 16.2	607	▲ 8.2	
0.98	0.28	41.52	2.22	25.59	▲ 4.93	9.99	0.58	9.83	▲ 3.34	9,275	▲ 15.9	2,146	▲ 28.0	542	▲ 16.9	
1.01	0.27	41.74	0.73	26.76	▲ 4.47	10.84	0.44	10.43	▲ 3.38	8,719	▲ 17.6	2,127	▲ 22.9	577	▲ 15.4	
0.99	0.24	42.13	0.44	27.66	▲ 5.45	11.45	1.17	11.21	▲ 2.15	8,699	▲ 15.4	2,352	▲ 15.7	604	▲ 7.4	
0.96	0.18	43.06	0.38	30.42	▲ 1.90	10.88	0.99	10.84	▲ 1.60	8,736	▲ 11.2	2,255	▲ 15.1	597	▲ 1.0	
0.96	0.20	42.11	1.87	26.70	▲ 4.37	9.45	0.36	9.49	▲ 2.02	8,393	▲ 8.4	1,780	▲ 18.7	476	▲ 9.5	
0.92	0.17	28.25	▲ 2.76	20.98	▲ 4.92	8.72	▲ 0.06	9.09	▲ 2.24	8,757	▲ 3.2	2,244	▲ 3.4	491	1.7	
0.93	0.17	36.67	2.27	25.96	▲ 1.51	9.82	0.85	10.20	▲ 1.13	8,639	▲ 2.2	2,407	▲ 5.5	530	9.7	
0.90	0.08	46.55	0.46	36.33	0.99	13.44	▲ 0.26	14.52	▲ 1.80	8,768	0.9	2,728	▲ 4.5	724	3.6	
0.84	0.07	37.66	1.03	31.89	▲ 3.09	11.67	0.26	13.41	▲ 1.22	9,980	3.1	2,689	6.2	671	6.0	
0.87	0.08	42.95	▲ 1.59	30.16	▲ 3.81	10.61	▲ 0.16	11.88	▲ 1.37	10,319	2.2	2,882	8.4	750	11.9	
0.94	0.08	45.22	▲ 2.57	28.03	▲ 3.57	10.06	▲ 0.98	10.42	▲ 2.10	9,851	0.7	2,350	▲ 6.4	626	▲ 2.9	
0.99	0.07	43.78	▲ 1.50	24.59	▲ 2.10	10.66	0.03	10.16	▲ 1.06	9,665	0.5	2,426	▲ 2.1	643	5.9	
1.06	0.08	39.71	▲ 1.81	22.14	▲ 3.45	9.32	▲ 0.67	8.63	▲ 1.20	9,244	▲ 0.3	2,123	▲ 1.1	523	▲ 3.5	
1.08	0.07	39.69	▲ 2.05	25.12	▲ 1.64	10.45	▲ 0.39	9.39	▲ 1.04	8,858	1.6	2,333	9.7	603	4.5	
1.11	0.12	45.21	3.08	25.41	▲ 2.25	11.61	0.16	10.00	▲ 1.21	8,542	▲ 1.8	2,343	▲ 0.4	643	6.5	
1.12	0.16	48.39	5.33	26.58	▲ 3.84	10.89	0.01	9.30	▲ 1.54	7,722	▲ 11.6	1,916	▲ 15.0	568	▲ 4.9	
1.15	0.19	43.36	1.25	25.24	▲ 1.46	10.39	0.94	8.64	▲ 0.85	7,323	▲ 12.7	1,549	▲ 13.0	479	0.6	
1.14	0.22	30.60	2.35	18.97	▲ 2.01	9.68	0.96	8.29	▲ 0.80	7,379	▲ 15.7	1,813	▲ 19.2	458	▲ 6.7	
1.15	0.22	36.03	▲ 0.64	23.00	▲ 2.96	10.13	0.31	8.43	▲ 1.77	7,312	▲ 15.4	1,913	▲ 20.5	481	▲ 9.2	
1.13	0.23	52.76	6.21	34.74	▲ 1.59	14.88	1.44	12.89	▲ 1.63	7,268	▲ 17.1	2,122	▲ 22.2	668	▲ 7.7	
9	10	11	12【参考】有効ベースでの率				13 雇用保険受給者関係（内数）									
有効求人倍率	就職率%		充足率%		就職率%		充足率%		月間有効求職者		紹介件数		就職件数			
前年比		前年比		前年比		前年比		前年比		前年比		前年比		前年比		
1.13	0.1	37.13	0.8	23.55	▲ 1.4	9.93	0.4	8.99	▲ 0.7	36,482	▲ 6.9	9,879	▲ 9.4	2,219	▲ 4.2	
0.91	0.2	45.33	2.1	29.34	▲ 5.4	11.16	0.4	11.47	▲ 2.7	13,053	▲ 10.2	3,425	▲ 10.8	949	3.3	
1.15	0.2	44.56	▲ 0.6	25.72	▲ 3.4	11.49	▲ 0.1	9.97	▲ 1.6	13,969	▲ 6.6	3,753	▲ 9.1	1,003	▲ 1.6	
0.95	0.0	44.72	1.9	29.51	▲ 2.9	11.47	▲ 0.3	11.67	▲ 1.3	11,741	▲ 6.7	3,030	▲ 4.6	934	4.4	
0.98	0.1	51.06	1.3	32.47	▲ 2.7	14.09	0.2	12.43	▲ 1.6	6,814	1.4	1,476	9.5	530	5.8	
0.85	0.1	44.51	▲ 2.1	30.46	▲ 1.7	10.82	▲ 0.3	10.90	▲ 1.5	5,644	▲ 4.6	1,265	▲ 2.6	410	▲ 6.2	
1.06	0.1	39.20	▲ 0.0	23.81	▲ 1.8	10.26	▲ 0.3	8.96	▲ 1.2	7,937	0.8	1,732	▲ 3.3	507	2.4	
0.92	0.2	43.68	1.5	27.79	▲ 7.0	11.22	0.1	11.12	▲ 2.6	7,823	6.0	1,899	9.9	561	9.4	
1.04	0.1	41.81	0.7	26.27	▲ 2.7	10.88	0.1	10.11	▲ 1.3	103,463	▲ 5.2	26,459	▲ 6.2	7,113	0.2	

3 産業別・規模別新規求人状況（月別）[一般・常用](パートタイムを含む)

産業・規模別	月別	平成25年4月		5月		6月		7月		8月	
		一般	うち常用	一般	うち常用	一般	うち常用	一般	うち常用	一般	うち常用
A, B 農, 林, 漁業(01～04)		220	87	159	59	190	62	240	75	64	46
C 鉱業, 採石業, 砂利採取業(05)		11	11	4	4	3	3	12	12	3	3
D 建設業(06～08)		1,023	988	859	828	904	866	1,080	1,027	936	872
	06 総合工事業	607	590	485	465	557	527	654	620	520	492
E 製造業(09～32)		301	775	1,007	864	937	847	1,157	908	1,157	939
	09 食料品製造業	1,370	221	313	257	223	194	369	222	339	235
	10 飲料・たばこ・飼料製造業	243	5	22	7	5	5	25	5	11	9
	11 繊維工業	483	125	148	144	126	126	147	138	145	143
	12 木材・木製品製造業(家具を除く)	605	27	11	10	18	18	36	36	13	12
	13 家具・装備品製造業	4	20	15	15	8	8	25	25	35	35
	14 パルプ・紙・紙加工品製造業	923	13	16	16	15	15	18	13	18	14
	15 印刷・同関連業	715	19	13	11	21	19	22	19	18	15
	16 化学工業	381	12	25	25	34	24	36	36	23	23
	17 石油製品・石炭製品製造業	0	0	0	0	0	0	0	0	0	0
	18 プラスチック製品製造業(別掲を除く)	31	23	21	21	15	15	38	32	17	15
	19 ゴム製品製造業	0	0	0	0	6	6	9	6	10	8
	21 窯業・土石製品製造業	10	8	33	32	39	36	12	10	53	48
	22 鉄鋼業	10	10	4	4	5	5	8	8	7	7
	23 非鉄金属製造業	7	5	21	21	5	5	3	3	8	7
	24 金属製品製造業	47	41	44	40	34	33	65	65	66	56
	25 はん用機械器具製造業	17	16	32	32	29	29	24	24	56	55
	26 生産用機械器具製造業	49	48	64	59	73	68	72	69	62	60
	27 業務用機械器具製造業	13	7	17	16	34	26	13	10	20	19
	28 電子部品・デバイス・電子回路製造業	72	54	56	32	56	56	77	51	59	40
	29 電気機械器具製造業	54	52	61	46	77	58	65	59	73	57
	30 情報通信機械器具製造業	43	29	36	36	45	45	42	42	29	29
	31 輸送用機械器具製造業	25	19	19	15	37	27	22	12	17	12
	20,32 その他の製造業	23	21	36	25	32	29	29	23	78	40
F 電気・ガス・熱供給・水道業(33～36)		16	7	10	4	8	4	22	12	15	6
G 情報通信業(37～41)		67	64	100	60	50	49	60	57	73	71
H 運輸業, 郵便業(42～49)		387	338	631	390	405	364	372	333	545	399
I 卸売業, 小売業(50～61)		1,671	1,516	1,532	1,375	1,357	1,257	1,704	1,601	1,712	1,602
	50～55 卸売業	301	239	295	220	247	209	315	278	298	262
	56～61 小売業	1,370	1,277	1,237	1,155	1,110	1,048	1,389	1,323	1,414	1,340
J 金融業, 保険業(62～67)		101	97	102	99	86	71	101	101	108	100
K 不動産業, 物品賃貸業(68～70)		92	88	50	50	66	62	62	59	54	53
L 学術研究, 専門・技術サービス業(71～74)		143	128	167	162	119	107	139	128	140	136
M 宿泊業, 飲食サービス業(75～77)		770	755	771	755	905	845	766	736	758	728
	75 宿泊業	243	235	263	251	232	210	267	255	291	270
	76 飲食店	483	476	460	456	490	457	462	444	427	418
N 生活関連サービス業, 娯楽業(78～80)		474	465	523	497	518	383	482	468	515	497
O 教育, 学習支援業(81, 82)		157	152	78	72	113	98	150	125	84	77
P 医療, 福祉(83～85)		1,532	1,487	1,169	1,120	1,200	1,152	1,507	1,474	1,310	1,281
	83 医療業	605	586	446	425	349	337	521	508	482	477
	84 保健衛生	4	4	11	11	19	19	2	2	7	7
	85 社会保険・社会福祉・介護事業	923	897	712	684	832	796	984	964	821	797
Q 複合サービス業(86, 87)		675	162	221	86	84	55	163	128	134	68
R サービス業(他に分類されないもの)(88～96)		1,283	766	1,619	930	1,526	831	1,644	881	1,771	1,037
	91 職業紹介・労働者派遣業	715	256	912	370	942	293	1,119	395	1,086	399
	92 その他の事業サービス業	381	333	519	402	433	410	365	330	510	487
S, T 公務(他に分類されるものを除く)・その他(97,98,99)		144	111	170	129	116	75	109	90	103	76
合計		9,067	7,997	9,172	7,484	8,587	7,131	9,770	8,215	9,482	7,991
企業規模	4人以下	908	782	730	625	786	654	825	674	694	631
	5～29人	2,690	2,487	2,658	2,492	2,507	2,348	2,672	2,481	2,681	2,486
	30～99人	1,959	1,782	1,918	1,657	1,713	1,503	2,020	1,794	1,997	1,707
	100～299人	1,594	1,161	1,314	1,052	1,317	1,145	1,483	1,271	1,403	1,172
	300～499人	412	390	398	287	400	264	559	464	608	459
	500～999人	424	263	447	272	375	236	579	354	561	388
	1000人以上	1,683	1,132	1,707	1,099	1,489	981	1,632	1,177	1,538	1,148
事業所規模	4人以下	1,916	1,544	1,641	1,326	1,604	1,249	1,835	1,444	1,613	1,286
	5～29人	3,903	3,542	4,143	3,623	3,972	3,504	4,117	3,710	4,222	3,709
	30～99人	2,237	1,936	2,206	1,759	1,889	1,643	2,324	2,007	2,303	2,051
	100～299人	1,069	670	881	595	858	543	1,009	698	910	621
	300～499人	285	227	241	138	201	144	411	293	356	268
	500～999人	223	42	21	16	34	23	59	50	45	27
	1000人以上	37	36	39	27	29	25	15	13	33	29

9月		10月		11月		12月		1月		2月		3月	
一般	うち常用	一般	うち常用	一般	うち常用	一般	うち常用	一般	うち常用	一般	うち常用	一般	うち常用
82	48	100	51	32	26	35	31	49	42	90	64	157	96
4	4	15	15	6	6	2	2	12	12	5	5	3	3
943	884	1,069	997	805	775	789	752	993	943	705	683	840	819
571	531	661	612	445	419	465	440	621	590	361	343	484	466
1,127	981	1,238	967	1,008	808	1,001	856	1,402	1,229	1,062	954	1,104	970
288	242	413	235	317	183	224	185	318	264	291	240	290	246
19	8	10	5	8	8	3	2	11	9	11	11	7	4
143	140	135	132	121	120	135	130	176	173	126	121	139	137
8	7	36	35	7	6	15	15	31	30	9	8	33	30
13	13	20	20	33	33	10	10	26	26	37	37	22	22
17	13	15	9	19	17	16	11	14	14	21	21	24	21
23	19	23	21	15	10	10	10	25	25	22	20	18	13
40	40	33	33	14	14	16	16	64	61	46	44	16	16
0	0	0	0	0	0	0	0	0	0	0	0	0	0
39	33	31	23	21	20	17	16	63	44	27	25	24	23
15	13	5	5	6	6	6	5	4	4	7	7	5	5
50	47	23	23	28	24	30	26	36	36	26	23	27	23
7	7	12	12	7	7	15	15	5	5	7	7	4	4
7	7	9	9	8	8	5	5	4	4	11	10	8	8
64	60	69	63	61	52	65	65	77	72	65	53	102	75
41	41	44	41	60	59	43	39	73	73	55	55	39	35
64	62	73	69	46	44	66	58	100	77	54	49	58	48
24	13	10	9	15	12	11	8	10	10	28	26	5	4
108	72	66	45	42	40	127	68	91	86	53	40	89	72
63	58	69	57	64	60	57	52	95	83	76	73	61	60
36	36	83	79	60	40	68	67	102	67	20	20	64	62
32	27	20	14	22	21	27	21	40	38	16	15	28	24
26	23	39	28	34	24	35	32	37	28	54	49	41	38
10	4	18	9	11	3	24	7	16	7	14	5	19	14
48	48	72	70	56	54	50	47	105	101	80	69	97	94
463	394	461	344	467	347	363	315	394	359	488	402	418	359
2,068	1,851	1,718	1,573	1,575	1,480	1,190	1,021	1,791	1,726	1,555	1,467	1,516	1,370
285	230	313	245	270	231	226	178	277	258	277	267	257	228
1,783	1,621	1,405	1,328	1,305	1,249	964	843	1,514	1,468	1,278	1,200	1,259	1,142
77	59	112	111	71	63	77	67	128	122	74	67	86	73
75	73	66	62	50	49	67	66	72	67	58	52	59	57
111	96	144	125	145	132	123	120	148	144	141	139	169	158
798	784	822	796	694	666	532	509	746	741	662	643	684	664
232	229	294	278	270	259	231	218	253	251	263	252	264	257
400	389	469	459	376	359	272	262	472	469	350	342	391	378
461	449	481	463	449	445	460	409	623	610	603	586	536	519
122	117	126	116	73	65	119	101	188	155	120	109	143	135
1,185	1,140	1,632	1,604	1,152	1,113	1,242	1,153	1,751	1,643	1,421	1,335	1,434	1,365
383	365	550	534	414	405	424	388	570	542	552	518	478	464
7	7	1	1	0	0	5	5	21	21	45	44	13	13
795	768	1,081	1,069	738	708	813	760	1,160	1,080	824	773	943	888
184	59	117	67	271	56	56	42	118	86	119	107	129	88
1,635	973	1,889	981	1,515	922	1,590	841	1,616	1,022	1,423	830	1,935	1,134
1,029	392	1,334	464	980	419	1,033	313	1,035	455	940	386	1,176	401
482	461	411	387	406	377	436	423	438	425	303	280	530	517
99	80	147	109	223	96	310	88	326	224	548	410	325	264
9,492	8,044	10,227	8,460	8,603	7,106	8,030	6,427	10,478	9,233	9,168	7,927	9,654	8,182
1,023	975	764	663	515	482	444	422	594	571	566	507	769	707
2,610	2,438	2,814	2,591	2,317	2,163	2,170	2,043	2,692	2,556	2,558	2,447	2,711	2,588
1,938	1,674	2,089	1,884	1,763	1,570	1,811	1,479	2,241	2,112	1,856	1,692	1,927	1,759
1,341	1,187	1,437	1,150	1,206	1,060	1,269	974	1,557	1,294	1,421	1,198	1,579	1,366
482	350	582	419	473	348	480	362	544	450	400	337	451	300
457	234	615	366	468	289	476	248	743	573	623	443	591	357
1,641	1,186	1,926	1,387	1,861	1,194	1,380	899	2,107	1,677	1,744	1,303	1,626	1,105
2,014	1,751	1,980	1,604	1,443	1,179	1,434	1,053	1,652	1,495	1,654	1,343	2,013	1,537
4,269	3,773	4,459	3,826	3,767	3,306	3,552	3,162	4,512	4,046	4,037	3,673	4,352	3,931
2,047	1,713	2,423	2,055	2,119	1,784	1,987	1,505	2,660	2,372	2,169	1,935	2,143	1,863
769	584	823	605	734	602	728	471	1,159	949	962	725	800	582
325	171	412	251	440	171	208	160	300	239	167	136	191	167
40	27	73	65	62	31	89	58	113	75	86	68	105	66
28	25	57	54	38	33	32	18	82	57	93	47	50	36

## (安定所別)[一般・常用](パートタイムを含む)

産業・規模別	安定所別	山形県計		山形		米沢	
		一般	うち常用	一般	うち常用	一般	うち常用
A, B 農, 林, 漁業(01～04)		1,418	687	216	114	71	57
C 鉱業, 採石業, 砂利採取業(05)		80	80	8	8	11	11
D 建設業(06～08)		10,946	10,434	3,119	2,973	1,217	1,152
06 総合工事業		6,431	6,095	1,581	1,500	734	693
E 製造業(09～32)		13,104	11,098	3,034	2,636	2,241	1,862
09 食料品製造業		3,663	2,724	1,232	998	299	240
10 飲料・たばこ・飼料製造業		137	78	27	23	58	10
11 繊維工業		1,666	1,629	85	85	401	393
12 木材・木製品製造業(家具を除く)		246	234	25	25	11	11
13 家具・装備品製造業		264	264	114	114	34	34
14 パルプ・紙・紙加工品製造業		206	177	87	85	50	24
15 印刷・関連業		229	201	106	95	42	30
16 化学工業		361	344	135	135	30	23
17 石油製品・石炭製品製造業		0	0	0	0	0	0
18 プラスチック製品製造業(別掲を除く)		344	290	32	19	23	23
19 ゴム製品製造業		73	65	45	38	8	7
21 窯業・土石製品製造業		367	336	93	75	61	56
22 鉄鋼業		91	91	32	32	8	8
23 非鉄金属製造業		96	92	33	29	23	23
24 金属製品製造業		759	675	183	159	169	164
25 はん用機械器具製造業		513	499	214	204	106	103
26 生産用機械器具製造業		781	711	148	138	80	71
27 業務用機械器具製造業		200	160	58	58	2	2
28 電子部品・デバイス・電子回路製造業		896	656	15	15	199	100
29 電気機械器具製造業		815	715	110	108	245	236
30 情報通信機械器具製造業		628	552	62	52	251	201
31 輸送用機械器具製造業		305	245	69	55	57	38
20,32 その他の製造業		464	360	129	94	84	65
F 電気・ガス・熱供給・水道業(33～36)		183	82	76	32	17	5
G 情報通信業(37～41)		858	784	465	410	176	171
H 運輸業, 郵便業(42～49)		5,394	4,344	2,245	1,726	391	347
I 卸売業, 小売業(50～61)		19,389	17,839	8,787	8,048	2,160	2,078
50～55 卸売業		3,361	2,845	1,837	1,532	377	341
56～61 小売業		16,028	14,994	6,950	6,516	1,783	1,737
J 金融業, 保険業(62～67)		1,123	1,030	513	483	97	71
K 不動産業, 物品賃貸業(68～70)		771	738	445	426	50	41
L 学術研究, 専門・技術サービス業(71～74)		1,689	1,575	1,010	942	165	156
M 宿泊業, 飲食サービス業(75～77)		8,908	8,622	3,128	3,027	1,270	1,242
75 宿泊業		3,103	2,965	1,094	1,048	479	475
76 飲食店		5,052	4,909	1,855	1,805	791	767
N 生活関連サービス業, 娯楽業(78～80)		6,125	5,791	2,211	2,151	475	443
O 教育, 学習支援業(81, 82)		1,473	1,322	600	524	225	187
P 医療, 福祉(83～85)		16,535	15,867	6,779	6,540	2,333	2,294
83 医療業		5,774	5,549	2,528	2,429	613	602
84 保健衛生生		135	134	68	67	23	23
85 社会保険・社会福祉・介護事業		10,626	10,184	4,183	4,044	1,697	1,669
Q 複合サービス事業(86, 87)		2,271	1,004	901	115	162	153
R サービス業(他に分類されないもの)(88～96)		19,446	11,148	10,357	5,293	2,231	1,247
91 職業紹介・労働者派遣業		12,301	4,543	7,060	2,223	1,402	496
92 その他の事業サービス業		5,214	4,832	2,471	2,315	637	571
S, T 公務(他に分類されるものを除く)・その他(97,98,99)		2,620	1,752	1,024	670	297	215
合計		112,333	94,197	44,918	36,118	13,589	11,732
企業規模	4人以下	8,618	7,693	3,351	3,102	956	884
	5～29人	31,080	29,120	10,249	9,785	4,429	4,216
	30～99人	23,232	20,613	7,738	6,838	3,623	3,132
	100～299人	16,921	14,030	5,696	4,901	2,054	1,729
	300～499人	5,789	4,430	2,623	2,347	738	398
	500～999人	6,359	4,023	3,346	1,590	564	540
1000人以上	20,334	14,288	11,915	7,555	1,225	833	
事業所規模	4人以下	20,799	16,811	9,479	7,052	2,123	1,871
	5～29人	49,305	43,805	17,757	15,386	6,689	6,035
	30～99人	26,507	22,623	10,542	8,764	3,180	2,707
	100～299人	10,702	7,645	4,349	3,086	939	746
	300～499人	3,527	2,365	1,803	1,297	473	219
	500～999人	950	548	575	244	160	134
1000人以上	533	400	413	289	25	20	

酒田		鶴岡		新庄		長井		村山		寒河江	
一般	うち常用	一般	うち常用	一般	うち常用	一般	うち常用	一般	うち常用	一般	うち常用
73	32	385	101	156	135	110	88	278	94	129	66
8	8	8	8	0	0	40	40	0	0	5	5
1,497	1,446	1,499	1,386	1,233	1,184	698	671	770	751	913	871
814	773	869	790	973	939	471	448	385	368	604	584
1,590	1,243	1,351	1,088	1,043	870	891	852	1,561	1,389	1,393	1,158
595	333	416	234	132	120	65	46	422	373	502	380
16	11	9	7	0	0	0	0	2	2	25	25
270	261	300	300	258	257	87	81	78	78	187	174
15	14	18	17	26	19	89	86	6	6	56	56
28	28	17	17	35	35	3	3	24	24	9	9
48	48	6	6	0	0	2	1	12	12	1	1
23	18	1	1	6	6	2	2	6	6	43	43
83	73	1	1	0	0	97	97	9	9	6	6
0	0	0	0	0	0	0	0	0	0	0	0
7	3	27	27	61	44	26	26	126	110	42	38
4	4	11	11	5	5	0	0	0	0	0	0
30	30	20	19	14	11	49	47	79	79	21	19
8	8	5	5	3	3	16	16	19	19	0	0
22	22	0	0	0	0	13	13	5	5	0	0
83	77	54	51	56	39	50	50	73	65	91	70
27	27	50	50	43	43	35	35	31	31	7	6
88	86	111	75	14	14	92	91	189	179	59	57
0	0	12	4	44	34	36	36	20	14	28	12
33	33	137	137	151	90	64	64	121	85	176	132
103	66	63	53	18	14	47	44	229	194	0	0
75	69	23	23	39	39	57	57	53	44	68	67
12	12	59	39	21	19	43	41	36	33	8	8
20	20	11	11	117	78	18	16	21	21	64	55
19	4	12	3	15	1	17	10	3	3	24	24
50	45	80	77	33	27	41	41	1	1	12	12
846	675	526	387	204	200	219	174	512	492	451	343
2,587	2,419	2,135	1,845	1,034	972	598	547	1,081	1,012	1,007	918
440	419	310	293	55	49	63	33	118	95	161	83
2,147	2,000	1,825	1,552	979	923	535	514	963	917	846	835
86	74	259	242	84	84	48	40	24	24	12	12
57	55	114	111	18	18	8	8	20	20	59	59
89	82	236	227	43	40	45	44	52	47	49	37
1,099	1,038	1,762	1,706	690	666	178	171	469	460	312	312
238	196	795	760	135	133	50	49	224	216	88	88
835	816	834	813	160	138	128	122	225	224	224	224
2,247	2,074	546	500	185	176	143	143	186	175	132	129
195	177	121	115	106	102	61	61	112	104	53	52
2,186	2,099	1,752	1,658	945	900	751	679	806	747	983	950
798	788	669	637	289	262	252	239	302	278	323	314
22	22	0	0	22	22	0	0	0	0	0	0
1,366	1,289	1,083	1,021	634	616	499	440	504	469	660	636
108	84	313	288	251	184	24	10	229	61	283	109
2,342	1,901	875	636	414	354	98	91	2,140	928	989	698
696	365	259	71	6	6	0	0	2,037	830	841	552
1,388	1,291	367	342	255	220	37	34	21	21	38	38
212	137	311	208	217	128	157	108	165	102	237	184
15,291	13,593	12,285	10,586	6,671	6,041	4,127	3,778	8,409	6,410	7,043	5,939
981	916	1,160	927	552	499	360	324	616	462	642	579
3,972	3,727	4,099	3,615	2,260	2,101	1,806	1,702	2,207	2,015	2,058	1,959
3,629	3,228	2,616	2,399	1,386	1,238	868	780	1,707	1,565	1,665	1,433
1,809	1,529	1,579	1,500	1,550	1,388	638	599	2,535	1,534	1,060	850
619	394	426	357	155	121	45	45	300	231	883	537
797	594	802	637	127	103	164	162	376	254	183	143
3,484	3,205	1,603	1,151	641	591	246	166	668	349	552	438
3,089	2,815	1,775	1,501	1,109	981	572	495	968	782	1,684	1,314
6,919	6,382	6,002	5,205	3,319	3,017	2,154	2,025	3,442	3,073	3,023	2,682
3,713	3,277	3,251	2,922	1,565	1,445	967	850	1,746	1,421	1,543	1,237
1,060	848	906	726	455	411	434	408	2,189	1,071	370	349
416	181	236	141	124	109	0	0	62	61	423	357
3	3	111	87	99	78	0	0	2	2	0	0
91	87	4	4	0	0	0	0	0	0	0	0

#### 4 年齢別・職業別 常用職業紹介状況(パートタイムを含む)【年齢別】

山形県計

就職機会積み上げ方式

項目 年齢別	新規求職 申込件数	有効求職者数	新規求人数 [参考]	有効求人数 [参考]	紹介件数	就職件数	充足数	新規求人倍率 [参考]	有効求人倍率 [参考]
年齢計	70,999	276,417	94,197	248,369	108,819	26,385	25,672	1.33	0.90
19歳以下	1,550	4,645	2,123	4,426	1,899	580	602	1.37	0.95
20～24歳	8,200	27,316	10,875	25,111	12,985	3,250	3,136	1.33	0.92
25～29歳	10,065	35,641	13,698	33,534	16,520	3,947	3,857	1.36	0.94
30～34歳	9,446	34,087	12,999	32,245	14,908	3,703	3,603	1.38	0.95
35～39歳	8,352	30,554	11,256	28,025	13,625	3,294	3,089	1.35	0.92
40～44歳	7,630	28,218	9,969	24,666	13,338	2,982	2,677	1.31	0.87
45～49歳	6,332	25,626	7,831	21,119	11,308	2,540	2,091	1.24	0.82
50～54歳	5,827	25,193	7,210	20,889	9,827	2,306	1,905	1.24	0.83
55～59歳	5,386	27,030	6,913	23,485	7,765	1,847	1,803	1.28	0.87
60～64歳	5,693	29,573	7,512	26,459	5,189	1,508	1,966	1.32	0.89
65歳以上	2,518	8,534	3,811	8,410	1,455	428	943	1.51	0.99

(注1) 新規求人数・有効求人数は、再計算を行っているため、年齢計を除き毎月の積み上げ累計とは一致しない。

(注2) 年齢別求人については、求人年齢の下限・上限の範囲が同一のものごとに集計し、その範囲内の各年齢に配分しているが、平成13年10月から「募集・採用における年齢制限の努力緩和規定」が施行されたことに伴い、年齢別の求人数、求人倍率は「参考」としています。

(注3) [就職機会積み上げ方式とは]個々の求人について、求人数を対象となる年齢階級ごと(5歳刻みの11階級)の総月間有効求職者数で除して当該求人にかかる求職者1人当たりの就職機会を算定し、全有効求人についてこの就職機会を足し上げることにより、年齢階級別の有効求人倍率を算出する方式。  
年齢別月間有効求人数は、年齢別有効求人倍率に年齢別月間有効求職者数を乗じて算出する。



項目 年齢別	新規求職 申込件数	有効求職者数	新規求人数 [参考]	有効求人数 [参考]	紹介件数	就職件数	充足数	新規求人倍率 [参考]	有効求人倍率 [参考]
年齢計	27,542	103,535	36,118	96,519	42,377	8,996	9,183	1.31	0.93
19歳以下	443	1,384	503	1,121	508	127	133	1.14	0.81
20～24歳	3,147	10,390	3,588	8,293	4,687	1,013	977	1.14	0.80
25～29歳	3,960	14,128	5,264	13,430	6,375	1,391	1,397	1.33	0.95
30～34歳	3,783	13,694	5,063	13,139	6,053	1,319	1,320	1.34	0.96
35～39歳	3,399	12,402	4,509	11,675	5,516	1,183	1,157	1.33	0.94
40～44歳	3,160	11,361	4,021	9,874	5,438	1,079	1,009	1.27	0.87
45～49歳	2,544	9,689	3,048	8,171	4,546	891	762	1.20	0.84
50～54歳	2,028	8,233	2,581	7,499	3,632	691	638	1.27	0.91
55～59歳	1,813	8,315	2,458	8,413	2,807	568	596	1.36	1.01
60～64歳	2,053	10,132	2,818	10,481	2,083	536	679	1.37	1.03
65歳以上	1,212	3,807	2,265	4,423	732	198	515	1.87	1.16

(注1) 新規求人数・有効求人数は、再計算を行っているため、年齢計を除き毎月の積み上げ累計とは一致しない。

(注2) 年齢別求人については、求人年齢の下限・上限の範囲が同一のものごとに集計し、その範囲内の各年齢に配分しているが、平成13年10月から「募集・採用における年齢制限の努力緩和規定」が施行されたことに伴い、年齢別の求人数、求人倍率は「参考」としています。

(注3) [就職機会積み上げ方式とは]個々の求人について、求人数を対象となる年齢階級ごと(5歳刻みの11階級)の総月間有効求職者数で除して当該求人にかかる求職者1人当たりの就職機会を算定し、全有効求人についてこの就職機会を足し上げることにより、年齢階級別の有効求人倍率を算出する方式。  
年齢別月間有効求人数は、年齢別有効求人倍率に年齢別月間有効求職者数を乗じて算出する。

項目 年齢別	新規求職 申込件数	有効求職者数	新規求人数 [参考]	有効求人数 [参考]	紹介件数	就職件数	充足数	新規求人倍率 [参考]	有効求人倍率 [参考]
年齢計	9,208	37,695	11,732	30,911	15,229	3,768	3,596	1.27	0.82
19歳以下	255	794	368	746	353	102	113	1.44	0.94
20～24歳	1,096	3,768	1,516	3,467	1,723	483	490	1.38	0.92
25～29歳	1,259	4,615	1,790	4,303	2,227	534	555	1.42	0.93
30～34歳	1,160	4,258	1,616	3,859	1,856	507	498	1.39	0.91
35～39歳	1,072	3,995	1,476	3,551	1,945	449	450	1.38	0.89
40～44歳	994	3,846	1,189	2,925	1,931	437	365	1.20	0.76
45～49歳	844	3,771	881	2,541	1,758	385	265	1.04	0.67
50～54歳	795	3,903	847	2,793	1,565	356	256	1.07	0.72
55～59歳	728	3,855	811	2,856	1,094	272	235	1.11	0.74
60～64歳	664	3,659	780	2,800	576	181	231	1.17	0.77
65歳以上	341	1,231	458	1,070	201	62	138	1.34	0.87

(注1) 新規求人数・有効求人数は、再計算を行っているため、年齢計を除き毎月の積み上げ累計とは一致しない。

(注2) 年齢別求人については、求人年齢の下限・上限の範囲が同一のものごとに集計し、その範囲内の各年齢に配分しているが、平成13年10月から「募集・採用における年齢制限の努力緩和規定」が施行されたことに伴い、年齢別の求人数、求人倍率は「参考」としています。

(注3) [就職機会積み上げ方式とは]個々の求人について、求人数を対象となる年齢階級ごと(5歳刻みの11階級)の総月間有効求職者数で除して当該求人にかかる求職者1人当たりの就職機会を算定し、全有効求人についてこの就職機会を足し上げることにより、年齢階級別の有効求人倍率を算出する方式。  
年齢別月間有効求人数は、年齢別有効求人倍率に年齢別月間有効求職者数を乗じて算出する。

項目 年齢別	新規求職 申込件数	有効求職者数	新規求人数 [参考]	有効求人数 [参考]	紹介件数	就職件数	充足数	新規求人倍率 [参考]	有効求人倍率 [参考]
年 齢 計	8,548	33,662	13,593	35,396	14,252	3,362	3,437	1.59	1.05
19 歳以下	232	669	396	756	266	85	104	1.71	1.13
20～24歳	989	3,374	1,624	3,607	1,760	424	438	1.64	1.07
25～29歳	1,158	4,053	1,790	4,326	2,217	490	483	1.55	1.07
30～34歳	1,196	4,329	1,853	4,393	2,171	498	496	1.55	1.01
35～39歳	1,007	3,677	1,576	3,754	1,745	412	404	1.57	1.02
40～44歳	902	3,387	1,395	3,400	1,618	381	344	1.55	1.00
45～49歳	759	3,162	1,126	3,134	1,342	295	274	1.48	0.99
50～54歳	686	3,022	1,071	2,982	1,215	282	255	1.56	0.99
55～59歳	671	3,352	1,112	3,881	1,034	244	262	1.66	1.16
60～64歳	784	3,942	1,318	4,334	725	209	306	1.68	1.10
65 歳以上	164	695	332	829	159	42	71	2.02	1.19

(注1) 新規求人数・有効求人数は、再計算を行っているため、年齢計を除き毎月の積み上げ累計とは一致しない。

(注2) 年齢別求人については、求人年齢の下限・上限の範囲が同一のものごとに集計し、その範囲内の各年齢に配分しているが、平成13年10月から「募集・採用における年齢制限の努力緩和規定」が施行されたことに伴い、年齢別の求人数、求人倍率は「参考」としています。

(注3) [就職機会積み上げ方式とは]個々の求人について、求人数を対象となる年齢階級ごと(5歳刻みの11階級)の総月間有効求職者数で除して当該求人にかかる求職者1人当たりの就職機会を算定し、全有効求人についてこの就職機会を足し上げることにより、年齢階級別の有効求人倍率を算出する方式。  
年齢別月間有効求人数は、年齢別有効求人倍率に年齢別月間有効求職者数を乗じて算出する。

項目 年齢別	新規求職 申込件数	有効求職者数	新規求人数 [参考]	有効求人数 [参考]	紹介件数	就職件数	充足数	新規求人倍率 [参考]	有効求人倍率 [参考]
年齢計	7,944	31,718	10,586	27,372	12,518	3,102	3,014	1.33	0.86
19歳以下	209	592	264	502	310	81	79	1.26	0.85
20～24歳	1,003	3,296	1,239	2,661	1,636	421	369	1.24	0.81
25～29歳	1,205	4,207	1,525	3,512	1,983	493	445	1.27	0.83
30～34歳	1,114	4,131	1,450	3,495	1,728	403	414	1.30	0.85
35～39歳	831	3,226	1,082	2,741	1,323	353	312	1.30	0.85
40～44歳	825	3,116	1,120	2,641	1,592	360	313	1.36	0.85
45～49歳	678	2,880	885	2,398	1,139	297	251	1.31	0.83
50～54歳	672	3,007	925	2,644	1,147	286	259	1.38	0.88
55～59歳	597	2,983	871	2,750	870	199	237	1.46	0.92
60～64歳	666	3,674	968	3,400	686	177	269	1.45	0.93
65歳以上	144	606	257	628	104	32	66	1.78	1.04

(注1) 新規求人数・有効求人数は、再計算を行っているため、年齢計を除き毎月の積み上げ累計とは一致しない。

(注2) 年齢別求人については、求人年齢の下限・上限の範囲が同一のものごとに集計し、その範囲内の各年齢に配分しているが、平成13年10月から「募集・採用における年齢制限の努力緩和規定」が施行されたことに伴い、年齢別の求人数、求人倍率は「参考」としています。

(注3) [就職機会積み上げ方式とは]個々の求人について、求人数を対象となる年齢階級ごと(5歳刻みの11階級)の総月間有効求職者数で除して当該求人にかかる求職者1人当たりの就職機会を算定し、全有効求人についてこの就職機会を足し上げることにより、年齢階級別の有効求人倍率を算出する方式。  
年齢別月間有効求人数は、年齢別有効求人倍率に年齢別月間有効求職者数を乗じて算出する。

項目 年齢別	新規求職 申込件数	有効求職者数	新規求人数 [参考]	有効求人数 [参考]	紹介件数	就職件数	充足数	新規求人倍率 [参考]	有効求人倍率 [参考]
年齢計	4,614	17,293	6,041	16,005	6,083	2,123	1,879	1.31	0.93
19歳以下	147	408	221	441	158	75	70	1.50	1.08
20～24歳	550	1,694	783	1,716	798	275	241	1.42	1.01
25～29歳	645	2,193	921	2,246	921	324	279	1.43	1.02
30～34歳	577	1,870	819	1,932	792	286	252	1.42	1.03
35～39歳	491	1,700	658	1,660	754	243	207	1.34	0.98
40～44歳	455	1,567	570	1,426	647	211	178	1.25	0.91
45～49歳	395	1,534	449	1,207	615	194	133	1.14	0.79
50～54歳	429	1,718	485	1,380	535	208	150	1.13	0.80
55～59歳	422	2,118	511	1,791	520	162	166	1.21	0.85
60～64歳	387	2,026	475	1,816	271	114	157	1.23	0.90
65歳以上	116	465	149	390	72	31	46	1.28	0.84

(注1) 新規求人数・有効求人数は、再計算を行っているため、年齢計を除き毎月の積み上げ累計とは一致しない。

(注2) 年齢別求人については、求人年齢の下限・上限の範囲が同一のものごとに集計し、その範囲内の各年齢に配分しているが、平成13年10月から「募集・採用における年齢制限の努力緩和規定」が施行されたことに伴い、年齢別の求人数、求人倍率は「参考」としています。

(注3) [就職機会積み上げ方式とは] 個々の求人について、求人数を対象となる年齢階級ごと(5歳刻みの11階級)の総月間有効求職者数で除して当該求人にかかる求職者1人当たりの就職機会を算定し、全有効求人についてこの就職機会を足し上げることにより、年齢階級別の有効求人倍率を算出する方式。  
年齢別月間有効求人数は、年齢別有効求人倍率に年齢別月間有効求職者数を乗じて算出する。

項目 年齢別	新規求職 申込件数	有効求職者数	新規求人数 [参考]	有効求人数 [参考]	紹介件数	就職件数	充足数	新規求人倍率 [参考]	有効求人倍率 [参考]
年齢計	3,200	13,384	3,778	10,087	4,341	1,278	1,117	1.18	0.75
19歳以下	73	254	95	214	106	33	28	1.30	0.84
20～24歳	301	1,008	378	820	513	149	119	1.26	0.81
25～29歳	409	1,446	529	1,205	603	181	158	1.29	0.83
30～34歳	387	1,380	488	1,132	523	164	148	1.26	0.82
35～39歳	344	1,247	420	974	473	144	125	1.22	0.78
40～44歳	346	1,378	401	1,034	590	148	116	1.16	0.75
45～49歳	276	1,252	296	874	393	114	89	1.07	0.70
50～54歳	329	1,485	340	1,015	460	128	102	1.03	0.68
55～59歳	316	1,840	347	1,279	438	127	97	1.10	0.70
60～64歳	288	1,692	322	1,240	194	73	92	1.12	0.73
65歳以上	131	402	162	300	48	17	43	1.24	0.75

(注1) 新規求人数・有効求人数は、再計算を行っているため、年齢計を除き毎月の積み上げ累計とは一致しない。

(注2) 年齢別求人については、求人年齢の下限・上限の範囲が同一のものごとに集計し、その範囲内の各年齢に配分しているが、平成13年10月から「募集・採用における年齢制限の努力緩和規定」が施行されたことに伴い、年齢別の求人数、求人倍率は「参考」としています。

(注3) [就職機会積み上げ方式とは]個々の求人について、求人数を対象となる年齢階級ごと(5歳刻みの11階級)の総月間有効求職者数で除して当該求人にかかる求職者1人当たりの就職機会を算定し、全有効求人についてこの就職機会を足し上げることにより、年齢階級別の有効求人倍率を算出する方式。  
年齢別月間有効求人数は、年齢別有効求人倍率に年齢別月間有効求職者数を乗じて算出する。

項目 年齢別	新規求職 申込件数	有効求職者数	新規求人数 [参考]	有効求人数 [参考]	紹介件数	就職件数	充足数	新規求人倍率 [参考]	有効求人倍率 [参考]
年 齢 計	5,215	20,481	6,410	17,012	7,166	1,890	1,723	1.23	0.83
19 歳以下	100	269	126	237	75	33	35	1.26	0.88
20～24歳	602	2,024	762	1,770	992	241	214	1.27	0.87
25～29歳	757	2,686	985	2,393	1,167	284	271	1.30	0.89
30～34歳	652	2,341	847	2,069	864	267	233	1.30	0.88
35～39歳	640	2,310	815	1,994	989	270	219	1.27	0.86
40～44歳	497	1,842	602	1,507	827	175	161	1.21	0.82
45～49歳	433	1,755	491	1,340	750	177	129	1.13	0.76
50～54歳	438	1,909	476	1,437	634	174	122	1.09	0.75
55～59歳	450	2,281	507	1,772	498	138	131	1.13	0.78
60～64歳	449	2,396	555	1,938	309	112	146	1.24	0.81
65 歳以上	197	668	244	555	61	19	62	1.24	0.83

(注1) 新規求人数・有効求人数は、再計算を行っているため、年齢計を除き毎月の積み上げ累計とは一致しない。

(注2) 年齢別求人については、求人年齢の下限・上限の範囲が同一のものごとに集計し、その範囲内の各年齢に配分しているが、平成13年10月から「募集・採用における年齢制限の努力緩和規定」が施行されたことに伴い、年齢別の求人数、求人倍率は「参考」としています。

(注3) [就職機会積み上げ方式とは]個々の求人について、求人数を対象となる年齢階級ごと(5歳刻みの11階級)の総月間有効求職者数で除して当該求人にかかる求職者1人当たりの就職機会を算定し、全有効求人についてこの就職機会を足し上げるにより、年齢階級の有効求人倍率を算出する方式。  
年齢別月間有効求人数は、年齢別有効求人倍率に年齢別月間有効求職者数を乗じて算出する。

項目 年齢別	新規求職 申込件数	有効求職者数	新規求人数 [参考]	有効求人数 [参考]	紹介件数	就職件数	充足数	新規求人倍率 [参考]	有効求人倍率 [参考]
年齢計	4,728	18,649	5,939	15,067	6,853	1,866	1,723	1.26	0.81
19歳以下	91	275	119	246	123	44	35	1.31	0.89
20～24歳	512	1,762	677	1,552	876	244	210	1.32	0.88
25～29歳	672	2,313	899	2,062	1,027	250	274	1.34	0.89
30～34歳	577	2,084	779	1,833	921	259	227	1.35	0.88
35～39歳	568	1,997	728	1,682	880	240	214	1.28	0.84
40～44歳	451	1,721	551	1,356	695	191	156	1.22	0.79
45～49歳	403	1,583	450	1,160	765	187	130	1.12	0.73
50～54歳	450	1,916	489	1,340	639	181	138	1.09	0.70
55～59歳	389	2,286	435	1,632	504	137	120	1.12	0.71
60～64歳	402	2,052	522	1,657	345	106	140	1.30	0.81
65歳以上	213	660	290	547	78	27	79	1.36	0.83

(注1) 新規求人数・有効求人数は、再計算を行っているため、年齢計を除き毎月の積み上げ累計とは一致しない。

(注2) 年齢別求人については、求人年齢の下限・上限の範囲が同一のものごとに集計し、その範囲内の各年齢に配分しているが、平成13年10月から「募集・採用における年齢制限の努力緩和規定」が施行されたことに伴い、年齢別の求人数、求人倍率は「参考」としています。

(注3) [就職機会積み上げ方式とは]個々の求人について、求人数を対象となる年齢階級ごと(5歳刻みの11階級)の総月間有効求職者数で除して当該求人にかかる求職者1人当たりの就職機会を算定し、全有効求人についてこの就職機会を足し上げることにより、年齢階級別の有効求人倍率を算出する方式。  
年齢別月間有効求人数は、年齢別有効求人倍率に年齢別月間有効求職者数を乗じて算出する。



#### 4 年齢別・職業別 常用職業紹介状況(パートタイムを含む)【職業別】

##### 山形県計

項目 職業別	新規求職 申込件数	有効求職者数	新規求人数	有効求人数	紹介件数	就職件数	充足数	新規求人倍率	有効求人倍率
<b>職業計</b>	<b>70,999</b>	<b>276,417</b>	<b>94,197</b>	<b>248,369</b>	<b>108,819</b>	<b>26,385</b>	<b>25,672</b>	<b>1.33</b>	<b>0.90</b>
管理的職業	131	548	360	942	503	56	48	2.75	1.72
専門的・技術的職業	7,677	27,908	15,590	42,807	10,687	3,109	3,026	2.03	1.53
事務的職業	17,088	68,225	9,301	20,657	30,731	4,669	4,617	0.54	0.30
販売の職業	7,158	27,511	14,957	41,694	12,771	2,635	2,559	2.09	1.52
サービスの職業	8,373	29,244	19,310	53,131	15,391	4,993	4,771	2.31	1.82
保安の職業	332	1,136	2,417	6,763	1,164	392	370	7.28	5.95
農林漁業の職業	696	2,473	975	2,205	1,546	588	582	1.40	0.89
生産工程の職業	11,506	46,738	13,425	33,446	17,157	4,561	4,552	1.17	0.72
輸送・機械運転の職業	2,362	8,108	4,791	12,914	4,273	1,441	1,386	2.03	1.59
建設・採掘の職業	1,568	5,419	5,952	16,676	2,840	1,114	1,090	3.80	3.08
運搬・清掃・包装等の職業	12,102	52,632	7,119	17,134	11,756	2,827	2,671	0.59	0.33
分類不能の職業	2,006	6,475	0	0	0	0	0	0.00	0.00

##### ハローワーク山形

項目 職業別	新規求職 申込件数	有効求職者数	新規求人数	有効求人数	紹介件数	就職件数	充足数	新規求人倍率	有効求人倍率
<b>職業計</b>	<b>27,542</b>	<b>103,535</b>	<b>36,118</b>	<b>96,519</b>	<b>42,377</b>	<b>8,996</b>	<b>9,183</b>	<b>1.31</b>	<b>0.93</b>
管理的職業	66	258	219	596	217	16	14	3.32	2.31
専門的・技術的職業	3,572	12,609	5,916	16,319	4,220	1,127	1,156	1.66	1.29
事務的職業	8,101	31,273	3,814	8,289	14,051	2,023	2,059	0.47	0.27
販売の職業	3,178	12,070	6,835	19,306	5,537	909	1,014	2.15	1.60
サービスの職業	3,201	11,054	8,249	23,341	5,296	1,714	1,766	2.58	2.11
保安の職業	149	497	1,080	3,007	401	135	177	7.25	6.05
農林漁業の職業	197	672	171	383	342	120	109	0.87	0.57
生産工程の職業	3,396	13,252	3,913	9,994	5,041	1,116	1,051	1.15	0.75
輸送・機械運転の職業	821	2,795	1,590	4,419	1,463	441	500	1.94	1.58
建設・採掘の職業	403	1,405	1,485	4,072	913	323	295	3.68	2.90
運搬・清掃・包装等の職業	3,719	15,535	2,846	6,793	4,896	1,072	1,042	0.77	0.44
分類不能の職業	739	2,115	0	0	0	0	0	0.00	0.00

## ハローワーク米沢

項目 職業別	新規求職 申込件数	有効求職者数	新規求人数	有効求人数	紹介件数	就職件数	充足数	新規求人倍率	有効求人倍率
<b>職業計</b>	<b>9,208</b>	<b>37,695</b>	<b>11,732</b>	<b>30,911</b>	<b>15,229</b>	<b>3,768</b>	<b>3,596</b>	<b>1.27</b>	<b>0.82</b>
管理的職業	14	61	31	69	61	9	10	2.21	1.13
専門的・技術的職業	883	3,360	1,813	4,973	1,341	370	357	2.05	1.48
事務的職業	1,956	8,451	814	1,663	3,800	590	540	0.42	0.20
販売の職業	765	2,956	1,495	4,180	1,577	354	299	1.95	1.41
サービスの職業	1,193	4,426	2,962	8,073	2,731	837	866	2.48	1.82
保安の職業	30	123	410	1,185	172	48	47	13.67	9.63
農林漁業の職業	57	285	86	190	162	51	54	1.51	0.67
生産工程の職業	1,689	7,195	2,025	5,029	2,813	737	734	1.20	0.70
輸送・機械運転の職業	288	1,075	538	1,443	578	207	183	1.87	1.34
建設・採掘の職業	193	704	759	2,166	446	165	146	3.93	3.08
運搬・清掃・包装等の職業	1,736	7,943	799	1,940	1,548	400	360	0.46	0.24
分類不能の職業	404	1,116	0	0	0	0	0	0.00	0.00

## ハローワーク酒田

項目 職業別	新規求職 申込件数	有効求職者数	新規求人数	有効求人数	紹介件数	就職件数	充足数	新規求人倍率	有効求人倍率
<b>職業計</b>	<b>8,548</b>	<b>33,662</b>	<b>13,593</b>	<b>35,396</b>	<b>14,252</b>	<b>3,362</b>	<b>3,437</b>	<b>1.59</b>	<b>1.05</b>
管理的職業	7	35	74	194	88	7	11	10.57	5.54
専門的・技術的職業	1,025	3,742	2,270	6,092	1,592	492	484	2.21	1.63
事務的職業	1,837	7,700	2,279	5,680	3,675	530	539	1.24	0.74
販売の職業	869	3,573	1,871	5,137	1,546	336	343	2.15	1.44
サービスの職業	828	2,916	2,383	6,523	1,909	567	535	2.88	2.24
保安の職業	40	128	491	1,376	155	39	48	12.28	10.75
農林漁業の職業	53	182	51	102	142	42	46	0.96	0.56
生産工程の職業	1,412	5,405	1,636	3,875	2,319	580	670	1.16	0.72
輸送・機械運転の職業	349	1,140	806	2,077	688	233	249	2.31	1.82
建設・採掘の職業	236	773	753	2,081	379	144	140	3.19	2.69
運搬・清掃・包装等の職業	1,550	6,801	979	2,259	1,759	392	372	0.63	0.33
分類不能の職業	342	1,267	0	0	0	0	0	0.00	0.00

### ハローワーク鶴岡

項目 職業別	新規求職 申込件数	有効求職者数	新規求人数	有効求人数	紹介件数	就職件数	充足数	新規求人倍率	有効求人倍率
<b>職業計</b>	<b>7,944</b>	<b>31,718</b>	<b>10,586</b>	<b>27,372</b>	<b>12,518</b>	<b>3,102</b>	<b>3,014</b>	<b>1.33</b>	<b>0.86</b>
管理的職業	15	59	6	12	39	5	2	0.40	0.20
専門的・技術的職業	741	2,743	1,996	5,267	1,505	460	460	2.69	1.92
事務的職業	1,611	6,532	912	1,959	3,126	458	550	0.57	0.30
販売の職業	770	2,964	1,677	4,652	1,499	353	296	2.18	1.57
サービスの職業	946	3,278	2,367	6,256	1,842	571	566	2.50	1.91
保安の職業	38	141	183	464	166	65	48	4.82	3.29
農林漁業の職業	88	327	99	211	254	61	50	1.13	0.65
生産工程の職業	979	4,258	1,226	3,145	1,774	456	396	1.25	0.74
輸送・機械運転の職業	284	975	495	1,249	569	187	137	1.74	1.28
建設・採掘の職業	189	680	798	2,283	365	136	156	4.22	3.36
運搬・清掃・包装等の職業	2,210	9,266	827	1,874	1,379	350	353	0.37	0.20
分類不能の職業	73	495	0	0	0	0	0	0.00	0.00

### ハローワーク新庄

項目 職業別	新規求職 申込件数	有効求職者数	新規求人数	有効求人数	紹介件数	就職件数	充足数	新規求人倍率	有効求人倍率
<b>職業計</b>	<b>4,614</b>	<b>17,293</b>	<b>6,041</b>	<b>16,005</b>	<b>6,083</b>	<b>2,123</b>	<b>1,879</b>	<b>1.31</b>	<b>0.93</b>
管理的職業	9	30	11	26	23	9	4	1.22	0.87
専門的・技術的職業	322	1,132	1,043	2,946	452	156	156	3.24	2.60
事務的職業	966	3,694	364	683	1,656	310	276	0.38	0.18
販売の職業	438	1,567	891	2,415	703	241	223	2.03	1.54
サービスの職業	716	2,375	922	2,558	973	386	325	1.29	1.08
保安の職業	25	68	150	452	82	30	27	6.00	6.65
農林漁業の職業	166	533	296	676	324	201	191	1.78	1.27
生産工程の職業	915	3,676	830	2,060	1,074	459	394	0.91	0.56
輸送・機械運転の職業	166	510	311	837	183	80	57	1.87	1.64
建設・採掘の職業	230	832	709	1,945	206	117	104	3.08	2.34
運搬・清掃・包装等の職業	583	2,664	514	1,407	407	134	122	0.88	0.53
分類不能の職業	78	212	0	0	0	0	0	0.00	0.00

### ハローワーク長井

項目 職業別	新規求職 申込件数	有効求職者数	新規求人数	有効求人数	紹介件数	就職件数	充足数	新規求人倍率	有効求人倍率
職業計	<b>3,200</b>	<b>13,384</b>	<b>3,778</b>	<b>10,087</b>	<b>4,341</b>	<b>1,278</b>	<b>1,117</b>	<b>1.18</b>	<b>0.75</b>
管理的職業	4	23	2	3	25	5	2	0.50	0.13
専門的・技術的職業	216	888	906	2,566	427	125	110	4.19	2.89
事務的職業	673	2,711	330	713	972	210	198	0.49	0.26
販売の職業	244	1,009	540	1,524	435	112	133	2.21	1.51
サービスの職業	396	1,386	525	1,391	775	276	197	1.33	1.00
保安の職業	14	45	20	55	54	18	3	1.43	1.22
農林漁業の職業	29	103	80	199	82	29	28	2.76	1.93
生産工程の職業	808	3,771	617	1,502	933	290	276	0.76	0.40
輸送・機械運転の職業	132	498	308	881	200	80	65	2.33	1.77
建設・採掘の職業	89	308	370	1,098	137	53	62	4.16	3.56
運搬・清掃・包装等の職業	514	2,349	80	155	301	80	43	0.16	0.07
分類不能の職業	81	293	0	0	0	0	0	0.00	0.00

### ハローワーク村山

項目 職業別	新規求職 申込件数	有効求職者数	新規求人数	有効求人数	紹介件数	就職件数	充足数	新規求人倍率	有効求人倍率
職業計	<b>5,215</b>	<b>20,481</b>	<b>6,410</b>	<b>17,012</b>	<b>7,166</b>	<b>1,890</b>	<b>1,723</b>	<b>1.23</b>	<b>0.83</b>
管理的職業	9	42	5	12	23	0	4	0.56	0.29
専門的・技術的職業	457	1,718	792	2,307	612	192	142	1.73	1.34
事務的職業	950	3,890	440	1,012	1,728	255	208	0.46	0.26
販売の職業	467	1,726	909	2,463	765	169	109	1.95	1.43
サービスの職業	556	1,879	932	2,534	963	320	236	1.68	1.35
保安の職業	19	72	2	10	53	27	1	0.11	0.14
農林漁業の職業	34	114	98	224	118	42	54	2.88	1.96
生産工程の職業	1,162	4,441	1,670	4,131	1,681	490	593	1.44	0.93
輸送・機械運転の職業	159	603	392	1,097	275	93	83	2.47	1.82
建設・採掘の職業	123	418	522	1,513	200	88	84	4.24	3.62
運搬・清掃・包装等の職業	1,059	4,928	648	1,709	748	214	209	0.61	0.35
分類不能の職業	220	650	0	0	0	0	0	0.00	0.00

ハローワーク寒河江

項目 職業別	新規求職 申込件数	有効求職者数	新規求人数	有効求人数	紹介件数	就職件数	充足数	新規求人倍率	有効求人倍率
職 業 計	<b>4,728</b>	<b>18,649</b>	<b>5,939</b>	<b>15,067</b>	<b>6,853</b>	<b>1,866</b>	<b>1,723</b>	<b>1.26</b>	<b>0.81</b>
管 理 的 職 業	7	40	12	30	27	5	1	1.71	0.75
専 門 的・技 術 的 職 業	461	1,716	854	2,337	538	187	161	1.85	1.36
事 務 的 職 業	994	3,974	348	658	1,723	293	247	0.35	0.17
販 売 の 職 業	427	1,646	739	2,017	709	161	142	1.73	1.23
サ ー ビ ス の 職 業	537	1,930	970	2,455	902	322	280	1.81	1.27
保 安 の 職 業	17	62	81	214	81	30	19	4.76	3.45
農 林 漁 業 の 職 業	72	257	94	220	122	42	50	1.31	0.86
生 産 工 程 の 職 業	1,145	4,740	1,508	3,710	1,522	433	438	1.32	0.78
輸 送・機 械 運 転 の 職 業	163	512	351	911	317	120	112	2.15	1.78
建 設・採 掘 の 職 業	105	299	556	1,518	194	88	103	5.30	5.08
運 搬・清 掃・包 装 等 の 職 業	731	3,146	426	997	718	185	170	0.58	0.32
分 類 不 能 の 職 業	69	327	0	0	0	0	0	0.00	0.00

5 態様別 常用新規求職状況(パートタイムを含む)

項目 年度・月別 安定所別	新規求職 申込件数	在職者	離職者	うち前職雇用				うち前職 自営等	無業者
				定年	事業主都合	自己都合	その他		
				<b>平成24年度</b>	<b>74,785</b>	<b>20,832</b>	<b>43,047</b>	<b>2,044</b>	
<b>平成25年度</b>	<b>70,999</b>	<b>21,218</b>	<b>39,873</b>	<b>1,792</b>	<b>14,004</b>	<b>22,937</b>	<b>83</b>	<b>1,057</b>	<b>9,908</b>
平成25年4月	8,178	1,575	5,388	461	2,378	2,445	10	94	1,215
5月	6,331	1,602	3,763	157	1,307	2,207	10	82	966
6月	5,375	1,560	2,994	125	1,047	1,735	4	83	821
7月	5,755	1,619	3,304	140	1,091	1,979	12	82	832
8月	5,368	1,632	2,987	105	943	1,858	3	78	749
9月	6,100	2,053	3,151	116	1,002	1,939	6	88	896
10月	5,944	1,744	3,352	129	1,141	1,975	13	94	848
11月	4,797	1,500	2,695	91	844	1,655	3	102	602
12月	4,452	1,353	2,605	88	1,031	1,406	4	76	494
平成26年1月	6,189	2,010	3,396	133	1,120	2,042	2	99	783
2月	6,070	2,326	2,993	116	1,016	1,780	9	72	751
3月	6,440	2,244	3,245	131	1,084	1,916	7	107	951
山形	27,542	8,072	15,357	702	5,197	9,101	37	320	4,113
米沢	9,208	2,708	5,172	260	1,879	2,821	12	200	1,328
酒田	8,548	2,660	4,844	193	1,689	2,848	8	106	1,044
鶴岡	7,944	2,766	3,996	158	1,341	2,386	1	110	1,182
新庄	4,614	1,509	2,522	65	986	1,376	1	94	583
長井	3,200	813	2,042	88	852	1,029	1	72	345
村山	5,215	1,436	3,081	199	1,013	1,774	8	87	698
寒河江	4,728	1,254	2,859	127	1,047	1,602	15	68	615

6 産業別・規模別 常用就職状況(パートタイムを含む)

産業・規模別		安定所別	山形県計	山形	米沢	酒田	鶴岡	新庄	長井	村山	寒河江	
産業別	A, B 農, 林, 漁業(01~04)		382	89	33	36	50	84	27	35	28	
	C 鉱業, 採石業, 砂利採取業(05)		23	5	7	4	6	0	1	0	0	
	D 建設業(06~08)		1,909	563	257	267	234	194	88	149	157	
		06 総合工事業		1,070	264	162	131	130	142	58	87	96
	E 製造業(09~32)		4,904	1,293	791	533	469	499	336	540	443	
		09 食料品製造業		1,266	445	112	197	98	105	31	130	148
		10 飲料・たばこ・飼料製造業		54	21	5	7	3	6	0	3	9
		11 繊維工業		473	57	123	47	55	81	23	39	48
		12 木材・木製品製造業(家具を除く)		79	24	5	12	10	16	2	2	8
		13 家具・装備品製造業		109	25	15	13	4	25	3	17	7
		14 パルプ・紙・紙加工品製造業		117	37	23	31	5	0	2	12	7
		15 印刷・同関連業		124	51	24	10	2	11	5	6	15
		16 化学工業		135	69	14	11	18	0	8	5	10
		17 石油製品・石炭製品製造業		0	0	0	0	0	0	0	0	0
		18 プラスチック製品製造業(別掲を除く)		180	17	15	0	24	19	20	73	12
		19 ゴム製品製造業		48	28	7	4	7	0	1	1	0
		21 窯業・土石製品製造業		133	39	15	9	12	11	26	7	14
		22 鉄鋼業		74	27	8	6	5	3	11	9	5
		23 非鉄金属製造業		64	34	13	7	1	0	6	0	3
		24 金属製品製造業		281	65	61	27	37	35	24	15	17
		25 はん用機械器具製造業		198	73	50	8	15	10	17	14	11
		26 生産用機械器具製造業		301	57	35	43	46	10	33	52	25
		27 業務用機械器具製造業		56	15	6	0	2	5	13	8	7
		28 電子部品・デバイス・電子回路製造業		279	27	49	15	32	67	32	40	17
		29 電気機械器具製造業		334	68	99	31	23	10	27	53	23
		30 情報通信機械器具製造業		229	28	60	37	32	21	18	15	18
		31 輸送用機械器具製造業		132	23	22	9	24	14	21	11	8
		20,32 その他の製造業		238	63	30	9	14	50	13	28	31
	業別	F 電気・ガス・熱供給・水道業(33~36)		32	15	1	1	1	2	2	5	5
		G 情報通信業(37~41)		216	107	35	22	13	13	11	2	13
		H 運輸業, 郵便業(42~49)		1,355	503	131	203	146	54	57	109	152
I 卸売業, 小売業(50~61)			4,213	1,525	590	593	544	305	162	272	222	
		50~55 卸売業		1,207	526	168	199	136	35	33	63	47
		56~61 小売業		3,006	999	422	394	408	270	129	209	175
J 金融業, 保険業(62~67)			227	106	16	39	33	12	5	10	6	
K 不動産業, 物品賃貸業(68~70)			284	130	24	31	45	8	10	5	31	
L 学術研究, 専門・技術サービス業(71~74)			523	226	84	40	61	31	22	30	29	
M 宿泊業, 飲食サービス業(75~77)			1,739	553	278	225	302	97	95	100	89	
		75 宿泊業		723	209	112	82	153	32	44	52	39
		76 飲食店		878	274	158	130	126	56	49	40	45
N 生活関連サービス業, 娯楽業(78~80)			843	265	136	113	119	67	28	28	70	45
O 教育, 学習支援業(81, 82)			527	213	104	54	45	25	21	38	27	
P 医療, 福祉(83~85)			4,898	1,775	698	623	592	365	230	304	311	
		83 医療業		1,525	635	172	245	157	82	42	92	100
		84 保健衛生		95	56	13	17	1	7	1	0	0
	85 社会保険・社会福祉・介護事業		3,278	1,084	513	361	434	276	187	212	211	
Q 複合サービス事業(86, 87)		469	97	71	55	48	117	17	21	43		
R サービス業(他に分類されないもの)(88~96)		2,489	972	325	420	244	171	75	131	151		
	91 職業紹介・労働派遣業		398	112	71	88	21	24	7	34	41	
	92 その他の事業サービス業		1,157	441	167	211	112	79	33	60	54	
S, T 公務(他に分類されるものを除く)・その他(97,98,99)		1,352	559	187	103	150	79	91	69	114		
合計			26,385	8,996	3,768	3,362	3,102	2,123	1,278	1,890	1,866	
企業規模	4人以下		2,218	802	279	262	230	214	119	132	180	
	5~29人		8,270	2,713	1,263	982	959	677	482	588	606	
	30~99人		6,451	2,056	1,036	904	776	468	321	487	403	
	100~299人		4,007	1,283	545	508	505	390	207	314	255	
	300~499人		1,090	419	119	99	121	53	29	95	155	
	500~999人		1,442	543	214	158	208	105	47	88	79	
1000人以上		2,907	1,180	312	449	303	216	73	186	188		
事業所規模	4人以下		4,346	1,623	534	584	451	318	212	285	339	
	5~29人		12,281	4,083	1,816	1,554	1,480	965	613	876	894	
	30~99人		6,670	2,075	1,020	873	817	623	332	518	412	
	100~299人		2,151	814	253	262	285	148	111	165	113	
	300~499人		505	185	98	33	34	23	4	33	95	
	500~999人		212	87	31	8	24	42	5	9	6	
1000人以上		220	129	16	48	11	4	1	4	7		

7 地域別 常用就職状況(パートタイムを除く)

都道府県別	安定所別 平成24年度 就職件数	平成25年度就職件数			山形	米沢	酒田	鶴岡	新庄	長井	村山	寒河江
		計	男	女								
<b>山形</b>	<b>17,411</b>	<b>16,917</b>	<b>8,813</b>	<b>8,097</b>	<b>5,618</b>	<b>2,418</b>	<b>2,193</b>	<b>1,970</b>	<b>1,307</b>	<b>908</b>	<b>1,228</b>	<b>1,275</b>
北海道	25	22	22		6	2	2	6	4	2		
青森	38	16	9	7	10	1	1	3			1	
岩手	14	23	14	9	16		2	2	1	1		1
宮城	535	497	292	204	235	42	54	36	56	13	34	27
秋田	51	54	36	18	11	3	14	12	5		5	4
福島	128	140	95	45	48	51	5	5	9	8	6	8
茨城	23	19	8	11	4	9	1		3	1		1
栃木	17	27	16	11	13	5	2	2	1		3	1
群馬	22	15	14	1	6	1	2		2		2	2
埼玉	25	32	25	7	12	6	4	3	2	1	1	3
千葉	24	44	20	24	32	3	3	1	1	1	2	1
東京	222	224	126	98	106	26	24	26	17	7	11	7
神奈川	27	24	20	4	9	4	2	5	1	1	2	
新潟	116	92	63	29	20	5	18	39	1	5	1	3
富山	3	1	1		1							
石川	2	2	2						2			
福井		2	2		1		1					
山梨		1	1			1						
長野	4	4	4		3	1						
岐阜	2	6	3	3	3	3						
静岡	9	4	4		1		1	1			1	
愛知	17	17	14	3	4	6	2	1	1			3
三重	1	3	1	2		1	1	1				
滋賀		1		1	1							
京都	4	1	1		1							
大阪	15	27	14	13	16	2	1	3	1		3	1
兵庫		1		1							1	
奈良	1	3	3			1	1				1	
和歌山												
鳥取												
島根	1											
岡山	1											
広島		2	1	1		1						1
山口	2	1		1	1							
徳島	1											
香川	1	1	1						1			
愛媛												
高知												
福岡	4	3	3		2				1			
佐賀		1	1							1		
長崎		1	1		1							
熊本												
大分		2	1	1	1		1					
宮崎		3	3		1			1			1	
鹿児島												
沖縄	1	1		1							1	
<b>自都道府県管外</b>	<b>3,408</b>	<b>3,320</b>	1,996	1,324	739	320	330	410	228	259	512	522
<b>他都道府県小計</b>	<b>1,336</b>	<b>1,317</b>	821	495	565	174	142	147	109	41	76	63
<b>合計</b>	<b>18,747</b>	<b>18,234</b>	9,634	8,592	6,183	2,592	2,335	2,117	1,416	949	1,304	1,338

(注) 求職申込書における「性別」欄の記載が任意となったことに伴い、平成16年11月から男女別の合計は全体の値と必ずしも一致しない。



## 8 安定所別 一般職業紹介状況

### (1) 新規求人(パートタイムを含む)

安定所別		平成24年度			平成25年度			対前年度増減比(%)		
		一般	常用	臨時季節	一般	常用	臨時季節	一般	常用	臨時季節
山形	構成比%	100.0 (40.5)	83.6 (39.7)	16.4 (45.1)	100.0 (40.0)	80.4 (38.3)	19.6 (48.5)	(▲0.5)	(▲1.4)	(3.4)
	新規求人数	43,045	35,973	7,072	44,918	36,118	8,800	4.4	0.4	24.4
米沢	構成比%	100.0 (11.6)	86.3 (11.8)	13.7 (10.8)	100.0 (12.1)	86.3 (12.5)	13.7 (10.2)	(0.5)	(0.7)	(▲0.6)
	新規求人数	12,375	10,685	1,690	13,589	11,732	1,857	9.8	9.8	9.9
酒田	構成比%	100.0 (13.2)	88.4 (13.7)	11.6 (10.3)	100.0 (13.6)	88.9 (14.4)	11.1 (9.4)	(0.4)	(0.7)	(▲0.9)
	新規求人数	14,006	12,383	1,623	15,291	13,593	1,698	9.2	9.8	4.6
鶴岡	構成比%	100.0 (11.6)	86.1 (11.7)	13.9 (10.9)	100.0 (10.9)	86.2 (11.2)	13.8 (9.4)	(▲0.7)	(▲0.5)	(▲1.5)
	新規求人数	12,314	10,597	1,717	12,285	10,586	1,699	▲0.2	▲0.1	▲1.0
新庄	構成比%	100.0 (6.1)	89.6 (6.4)	10.4 (4.3)	100.0 (5.9)	90.6 (6.4)	9.4 (3.5)	(▲0.2)	(0.0)	(▲0.8)
	新規求人数	6,449	5,777	672	6,671	6,041	630	3.4	4.6	▲6.3
長井	構成比%	100.0 (3.7)	89.9 (4.0)	10.1 (2.6)	100.0 (3.7)	91.5 (4.0)	8.5 (1.9)	(0.0)	(0.0)	(▲0.7)
	新規求人数	3,983	3,581	402	4,127	3,778	349	3.6	5.5	▲13.2
村山	構成比%	100.0 (7.7)	79.3 (7.2)	20.7 (10.8)	100.0 (7.5)	76.2 (6.8)	23.8 (11.0)	(▲0.2)	(▲0.4)	(0.2)
	新規求人数	8,174	6,484	1,690	8,409	6,410	1,999	2.9	▲1.1	18.3
寒河江	構成比%	100.0 (5.6)	86.1 (5.6)	13.9 (5.2)	100.0 (6.3)	84.3 (6.3)	15.7 (6.1)	(0.7)	(0.7)	(0.9)
	新規求人数	5,930	5,108	822	7,043	5,939	1,104	18.8	16.3	34.3
計	構成比%	100.0 (100.0)	85.2 (100.0)	14.8 (100.0)	100.0 (100.0)	83.9 (100.0)	16.1 (100.0)			
	新規求人数	106,276	90,588	15,688	112,333	94,197	18,136	5.7	4.0	15.6

(注) ( )は、新規求人数計を100とした各安定所別新規求人数の割合。

## (2) 新規求職(パートタイムを含む)

年度 安定所別		平成24年度			平成25年度			対前年度増減比(%)		
		一般	常用	臨時季節	一般	常用	臨時季節	一般	常用	臨時季節
山形	構成比%	100.0 (37.1)	98.9 (37.8)	1.1 (13.5)	100.0 (38.2)	98.7 (38.8)	1.3 (17.8)	(1.1)	(1.0)	(4.3)
	新規求職申込件数	28,615	28,287	328	27,907	27,542	365	▲ 2.5	▲ 2.6	11.3
米沢	構成比%	100.0 (13.7)	98.4 (13.9)	1.6 (6.8)	100.0 (12.8)	98.3 (13.0)	1.7 (8.0)	(▲0.9)	(▲0.9)	(1.2)
	新規求職申込件数	10,540	10,374	166	9,372	9,208	164	▲ 11.1	▲ 11.2	▲ 1.2
酒田	構成比%	100.0 (11.9)	96.4 (11.8)	3.6 (13.5)	100.0 (12.1)	97.0 (12.0)	3.0 (12.9)	(0.2)	(0.2)	(▲0.6)
	新規求職申込件数	9,173	8,845	328	8,813	8,548	265	▲ 3.9	▲ 3.4	▲ 19.2
鶴岡	構成比%	100.0 (12.0)	94.8 (11.7)	5.2 (19.7)	100.0 (11.4)	95.2 (11.2)	4.8 (19.6)	(▲0.6)	(▲0.5)	(▲0.1)
	新規求職申込件数	9,233	8,754	479	8,348	7,944	404	▲ 9.6	▲ 9.3	▲ 15.7
新庄	構成比%	100.0 (6.7)	91.3 (6.3)	8.7 (18.5)	100.0 (6.7)	94.4 (6.5)	5.6 (13.4)	(0.0)	(0.2)	(▲5.1)
	新規求職申込件数	5,191	4,741	450	4,890	4,614	276	▲ 5.8	▲ 2.7	▲ 38.7
長井	構成比%	100.0 (4.4)	97.2 (4.4)	2.8 (3.9)	100.0 (4.5)	96.8 (4.5)	3.2 (5.2)	(0.1)	(0.1)	(1.3)
	新規求職申込件数	3,363	3,268	95	3,307	3,200	107	▲ 1.7	▲ 2.1	12.6
村山	構成比%	100.0 (7.7)	93.1 (7.4)	6.9 (17.1)	100.0 (7.6)	94.3 (7.3)	5.7 (15.2)	(▲0.1)	(▲0.1)	(▲1.9)
	新規求職申込件数	5,973	5,558	415	5,528	5,215	313	▲ 7.5	▲ 6.2	▲ 24.6
寒河江	構成比%	100.0 (6.6)	96.8 (6.6)	3.2 (6.8)	100.0 (6.7)	96.7 (6.7)	3.3 (7.9)	(0.1)	(0.1)	(1.1)
	新規求職申込件数	5,124	4,958	166	4,890	4,728	162	▲ 4.6	▲ 4.6	▲ 2.4
計	構成比%	100.0 (100.0)	96.9 (100.0)	3.1 (100.0)	100.0 (100.0)	97.2 (100.0)	2.8 (100.0)			
	新規求職申込件数	77,212	74,785	2,427	73,055	70,999	2,056	▲ 5.4	▲ 5.1	▲ 15.3

(注) ( )は、新規求職申込件数計を100とした各安定所別新規求職者数の割合。

## (3) 就職(パートタイムを含む)

年度 安定所別		平成24年度			平成25年度			対前年度増減比(%)		
		一般	常用	臨時季節	一般	常用	臨時季節	一般	常用	臨時季節
山形	構成比%	100.0 (32.8)	87.2 (33.2)	12.8 (30.1)	100.0 (33.9)	86.8 (34.1)	13.2 (32.8)	(1.1)	(0.9)	(2.7)
	就職件数	10,399	9,073	1,326	10,361	8,996	1,365	▲ 0.4	▲ 0.8	2.9
米沢	構成比%	100.0 (14.4)	86.9 (14.5)	13.1 (13.6)	100.0 (13.9)	88.7 (14.3)	11.3 (11.5)	(▲0.5)	(▲0.2)	(▲2.1)
	就職件数	4,557	3,960	597	4,248	3,768	480	▲ 6.8	▲ 4.8	▲ 19.6
酒田	構成比%	100.0 (13.1)	85.0 (12.9)	15.0 (14.1)	100.0 (12.9)	85.6 (12.7)	14.4 (13.6)	(▲0.2)	(▲0.2)	(▲0.5)
	就職件数	4,145	3,524	621	3,927	3,362	565	▲ 5.3	▲ 4.6	▲ 9.0
鶴岡	構成比%	100.0 (12.5)	84.4 (12.2)	15.6 (14.0)	100.0 (12.2)	83.1 (11.8)	16.9 (15.2)	(▲0.3)	(▲0.4)	(1.2)
	就職件数	3,954	3,337	617	3,733	3,102	631	▲ 5.6	▲ 7.0	2.3
新庄	構成比%	100.0 (8.1)	83.9 (7.9)	16.1 (9.4)	100.0 (8.2)	85.0 (8.0)	15.0 (9.0)	(0.1)	(0.1)	(▲0.4)
	就職件数	2,584	2,168	416	2,497	2,123	374	▲ 3.4	▲ 2.1	▲ 10.1
長井	構成比%	100.0 (4.9)	85.1 (4.9)	14.9 (5.3)	100.0 (4.8)	86.8 (4.8)	13.2 (4.7)	(▲0.1)	(▲0.1)	(▲0.6)
	就職件数	1,566	1,333	233	1,472	1,278	194	▲ 6.0	▲ 4.1	▲ 16.7
村山	構成比%	100.0 (7.4)	86.3 (7.4)	13.7 (7.3)	100.0 (7.1)	87.2 (7.2)	12.8 (6.7)	(▲0.3)	(▲0.2)	(▲0.6)
	就職件数	2,343	2,023	320	2,167	1,890	277	▲ 7.5	▲ 6.6	▲ 13.4
寒河江	構成比%	100.0 (6.8)	87.3 (6.9)	12.7 (6.2)	100.0 (7.0)	87.4 (7.1)	12.6 (6.5)	(0.2)	(0.2)	(0.3)
	就職件数	2,160	1,885	275	2,136	1,866	270	▲ 1.1	▲ 1.0	▲ 1.8
計	構成比%	100.0 (100.0)	86.1 (100.0)	13.9 (100.0)	100.0 (100.0)	86.4 (100.0)	13.6 (100.0)			
	就職件数	31,708	27,303	4,405	30,541	26,385	4,156	▲ 3.7	▲ 3.4	▲ 5.7

(注) ( )は、就職件数計を100とした各安定所別就職者数の割合。

## (4) 有効求人倍率の推移(パートタイムを含む)

年度・月別	安定所別			県			山形			米沢			酒田		
	一般	常用	中高	一般	常用	中高	一般	常用	中高	一般	常用	中高			
平成20年度	<b>0.63</b>	0.61	0.66	<b>0.73</b>	0.69	0.80	<b>0.55</b>	0.50	0.52	<b>0.58</b>	0.56	0.58			
平成21年度	<b>0.36</b>	0.33	0.32	<b>0.42</b>	0.38	0.40	<b>0.29</b>	0.25	0.22	<b>0.36</b>	0.33	0.34			
平成22年度	<b>0.54</b>	0.48	0.47	<b>0.59</b>	0.52	0.54	<b>0.48</b>	0.41	0.37	<b>0.51</b>	0.47	0.47			
平成23年度	<b>0.69</b>	0.59	0.58	<b>0.76</b>	0.64	0.68	<b>0.60</b>	0.50	0.45	<b>0.68</b>	0.62	0.61			
平成24年度	<b>0.91</b>	0.80	0.79	<b>1.01</b>	0.86	0.91	<b>0.72</b>	0.65	0.58	<b>0.99</b>	0.90	0.90			
平成25年度	<b>1.04</b>	0.90	0.87	<b>1.13</b>	0.93	0.96	<b>0.91</b>	0.82	0.71	<b>1.15</b>	1.05	1.07			
24年 4月	<b>0.77</b>	0.67	0.66	<b>0.84</b>	0.70	0.73	<b>0.58</b>	0.54	0.50	<b>0.82</b>	0.74	0.72			
5月	<b>0.79</b>	0.68	0.67	<b>0.88</b>	0.73	0.76	<b>0.58</b>	0.54	0.51	<b>0.83</b>	0.76	0.74			
6月	<b>0.86</b>	0.73	0.72	<b>0.95</b>	0.77	0.83	<b>0.62</b>	0.55	0.51	<b>0.90</b>	0.82	0.78			
7月	<b>0.92</b>	0.80	0.78	<b>1.00</b>	0.84	0.89	<b>0.66</b>	0.59	0.54	<b>1.01</b>	0.94	0.89			
8月	<b>0.98</b>	0.85	0.84	<b>1.05</b>	0.88	0.93	<b>0.75</b>	0.67	0.62	<b>1.12</b>	0.99	0.97			
9月	<b>1.01</b>	0.88	0.87	<b>1.10</b>	0.94	1.02	<b>0.79</b>	0.71	0.65	<b>1.15</b>	1.03	1.04			
10月	<b>0.99</b>	0.88	0.88	<b>1.11</b>	0.97	1.04	<b>0.78</b>	0.70	0.63	<b>1.10</b>	0.98	1.00			
11月	<b>0.96</b>	0.84	0.84	<b>1.09</b>	0.92	0.99	<b>0.74</b>	0.66	0.58	<b>1.08</b>	0.99	0.99			
12月	<b>0.96</b>	0.85	0.82	<b>1.11</b>	0.95	0.99	<b>0.76</b>	0.66	0.57	<b>1.05</b>	0.97	0.95			
25年 1月	<b>0.92</b>	0.84	0.82	<b>1.08</b>	0.93	0.98	<b>0.79</b>	0.72	0.62	<b>0.95</b>	0.95	0.96			
2月	<b>0.93</b>	0.84	0.83	<b>1.05</b>	0.90	0.94	<b>0.81</b>	0.75	0.64	<b>0.97</b>	0.93	0.97			
3月	<b>0.90</b>	0.81	0.80	<b>1.00</b>	0.86	0.91	<b>0.81</b>	0.74	0.65	<b>0.92</b>	0.85	0.89			
25年 4月	<b>0.84</b>	0.74	0.70	<b>0.90</b>	0.77	0.78	<b>0.73</b>	0.68	0.59	<b>0.83</b>	0.79	0.79			
5月	<b>0.87</b>	0.75	0.71	<b>0.93</b>	0.77	0.78	<b>0.72</b>	0.67	0.58	<b>0.89</b>	0.83	0.82			
6月	<b>0.94</b>	0.80	0.75	<b>0.99</b>	0.83	0.83	<b>0.79</b>	0.70	0.59	<b>0.99</b>	0.86	0.84			
7月	<b>0.99</b>	0.84	0.80	<b>1.07</b>	0.88	0.90	<b>0.81</b>	0.71	0.61	<b>1.09</b>	0.95	0.91			
8月	<b>1.06</b>	0.90	0.87	<b>1.17</b>	0.96	1.00	<b>0.85</b>	0.77	0.67	<b>1.18</b>	1.00	0.99			
9月	<b>1.08</b>	0.93	0.93	<b>1.20</b>	1.00	1.08	<b>0.94</b>	0.83	0.72	<b>1.13</b>	1.02	1.08			
10月	<b>1.11</b>	0.95	0.95	<b>1.26</b>	1.04	1.11	<b>0.95</b>	0.84	0.71	<b>1.18</b>	1.02	1.12			
11月	<b>1.12</b>	0.96	0.94	<b>1.24</b>	1.00	1.05	<b>1.01</b>	0.92	0.80	<b>1.29</b>	1.14	1.18			
12月	<b>1.15</b>	0.98	0.93	<b>1.27</b>	1.01	1.01	<b>1.08</b>	0.94	0.80	<b>1.35</b>	1.23	1.21			
26年 1月	<b>1.14</b>	1.02	0.99	<b>1.21</b>	1.02	1.03	<b>1.11</b>	1.00	0.90	<b>1.38</b>	1.35	1.35			
2月	<b>1.15</b>	1.02	1.00	<b>1.21</b>	1.00	1.02	<b>1.11</b>	1.00	0.93	<b>1.38</b>	1.37	1.42			
3月	<b>1.13</b>	0.99	0.99	<b>1.19</b>	0.98	1.02	<b>1.03</b>	0.92	0.86	<b>1.36</b>	1.29	1.39			

(注) 平成13年10月から「募集・採用における年齢制限の緩和の努力義務規定」が施行されたことに伴い、中高年の有効求人倍率は、「参考」として計上。

(単位:倍)

鶴岡			新庄			長井			村山			寒河江		
一般	常用	中高	一般	常用	中高	一般	常用	中高	一般	常用	中高	一般	常用	中高
<b>0.71</b>	0.70	0.78	<b>0.46</b>	0.46	0.45	<b>0.56</b>	0.54	0.52	<b>0.66</b>	0.66	0.73	<b>0.51</b>	0.50	0.50
<b>0.45</b>	0.42	0.45	<b>0.34</b>	0.32	0.30	<b>0.30</b>	0.27	0.23	<b>0.29</b>	0.24	0.22	<b>0.28</b>	0.26	0.24
<b>0.64</b>	0.59	0.59	<b>0.43</b>	0.40	0.37	<b>0.49</b>	0.44	0.38	<b>0.56</b>	0.47	0.43	<b>0.45</b>	0.39	0.35
<b>0.71</b>	0.64	0.67	<b>0.54</b>	0.50	0.46	<b>0.56</b>	0.51	0.45	<b>0.79</b>	0.65	0.64	<b>0.55</b>	0.48	0.43
<b>0.91</b>	0.82	0.87	<b>0.87</b>	0.82	0.71	<b>0.74</b>	0.67	0.55	<b>0.93</b>	0.77	0.75	<b>0.77</b>	0.68	0.64
<b>0.95</b>	0.86	0.92	<b>0.98</b>	0.93	0.79	<b>0.85</b>	0.75	0.62	<b>1.06</b>	0.83	0.78	<b>0.92</b>	0.81	0.71
<b>0.75</b>	0.72	0.78	<b>0.68</b>	0.69	0.63	<b>0.66</b>	0.62	0.50	<b>0.87</b>	0.65	0.59	<b>0.81</b>	0.65	0.60
<b>0.75</b>	0.71	0.79	<b>0.68</b>	0.71	0.56	<b>0.68</b>	0.59	0.50	<b>0.87</b>	0.62	0.57	<b>0.83</b>	0.66	0.62
<b>0.83</b>	0.74	0.81	<b>0.80</b>	0.78	0.62	<b>0.74</b>	0.66	0.56	<b>0.99</b>	0.75	0.71	<b>0.88</b>	0.71	0.66
<b>1.01</b>	0.83	0.89	<b>0.89</b>	0.81	0.67	<b>0.72</b>	0.67	0.57	<b>1.02</b>	0.86	0.84	<b>0.81</b>	0.73	0.65
<b>1.06</b>	0.91	0.97	<b>0.97</b>	0.88	0.71	<b>0.73</b>	0.65	0.53	<b>1.06</b>	0.90	0.89	<b>0.84</b>	0.74	0.71
<b>1.06</b>	0.92	0.97	<b>0.98</b>	0.87	0.75	<b>0.74</b>	0.66	0.51	<b>1.05</b>	0.88	0.88	<b>0.82</b>	0.70	0.66
<b>1.02</b>	0.92	0.96	<b>0.97</b>	0.87	0.77	<b>0.74</b>	0.67	0.54	<b>0.99</b>	0.82	0.83	<b>0.77</b>	0.69	0.66
<b>0.97</b>	0.88	0.91	<b>0.96</b>	0.87	0.78	<b>0.76</b>	0.67	0.55	<b>0.93</b>	0.75	0.77	<b>0.75</b>	0.66	0.63
<b>0.92</b>	0.86	0.88	<b>0.90</b>	0.85	0.75	<b>0.74</b>	0.64	0.52	<b>0.89</b>	0.76	0.77	<b>0.73</b>	0.68	0.63
<b>0.85</b>	0.82	0.84	<b>0.88</b>	0.86	0.79	<b>0.71</b>	0.68	0.55	<b>0.81</b>	0.75	0.75	<b>0.68</b>	0.66	0.60
<b>0.91</b>	0.84	0.87	<b>0.92</b>	0.88	0.82	<b>0.81</b>	0.77	0.64	<b>0.81</b>	0.74	0.75	<b>0.71</b>	0.69	0.62
<b>0.88</b>	0.80	0.81	<b>0.90</b>	0.86	0.83	<b>0.84</b>	0.79	0.66	<b>0.89</b>	0.76	0.77	<b>0.69</b>	0.65	0.59
<b>0.82</b>	0.72	0.73	<b>0.81</b>	0.77	0.67	<b>0.69</b>	0.65	0.51	<b>1.02</b>	0.77	0.74	<b>0.77</b>	0.63	0.56
<b>0.78</b>	0.71	0.73	<b>0.77</b>	0.78	0.67	<b>0.71</b>	0.65	0.51	<b>1.12</b>	0.81	0.75	<b>0.86</b>	0.66	0.56
<b>0.89</b>	0.77	0.79	<b>0.89</b>	0.85	0.70	<b>0.78</b>	0.72	0.59	<b>1.15</b>	0.83	0.78	<b>0.92</b>	0.71	0.62
<b>0.98</b>	0.82	0.81	<b>1.00</b>	0.93	0.78	<b>0.84</b>	0.77	0.63	<b>1.04</b>	0.81	0.77	<b>0.88</b>	0.78	0.66
<b>0.98</b>	0.87	0.89	<b>1.06</b>	0.96	0.79	<b>0.91</b>	0.84	0.71	<b>1.07</b>	0.84	0.80	<b>0.86</b>	0.77	0.65
<b>0.98</b>	0.90	1.00	<b>1.07</b>	0.97	0.84	<b>0.96</b>	0.76	0.65	<b>1.04</b>	0.84	0.77	<b>0.96</b>	0.85	0.73
<b>0.96</b>	0.87	0.99	<b>1.10</b>	1.00	0.88	<b>0.86</b>	0.75	0.66	<b>1.07</b>	0.83	0.78	<b>0.95</b>	0.84	0.73
<b>0.98</b>	0.88	0.97	<b>1.12</b>	1.03	0.86	<b>0.89</b>	0.76	0.65	<b>1.00</b>	0.79	0.74	<b>0.96</b>	0.87	0.78
<b>1.05</b>	0.96	0.99	<b>1.00</b>	0.96	0.82	<b>0.98</b>	0.81	0.65	<b>0.97</b>	0.76	0.71	<b>0.97</b>	0.89	0.78
<b>1.01</b>	0.98	1.03	<b>1.08</b>	1.05	0.87	<b>0.87</b>	0.77	0.64	<b>1.03</b>	0.89	0.82	<b>0.97</b>	0.92	0.81
<b>1.02</b>	0.98	1.09	<b>1.05</b>	1.00	0.87	<b>0.89</b>	0.80	0.65	<b>1.04</b>	0.88	0.80	<b>1.01</b>	0.94	0.82
<b>1.07</b>	0.99	1.11	<b>0.96</b>	0.90	0.81	<b>0.91</b>	0.84	0.71	<b>1.12</b>	0.92	0.85	<b>1.01</b>	0.90	0.82

## 9 正社員に係る職業紹介状況

年度・月別 安定所別	月間有効求職者		新規求人数		有効求人数		就職件数		有効求人倍率		充足率	
	一般	パートを 除く常用	一般	正社員	一般	正社員	一般	正社員	一般	正社員	一般	正社員
平成24年度	295,062	216,832	106,276	36,446	269,033	96,052	31,708	10,816	0.91	0.44	29.84	29.68
平成25年度	280,611	204,151	112,333	39,161	291,812	105,504	30,541	11,248	1.04	0.52	27.19	28.72
平成25年4月	27,226	20,015	9,670	3,312	23,001	8,247	3,178	1,030	0.84	0.41	32.86	31.10
5月	26,798	19,243	9,172	3,086	23,283	8,228	2,844	967	0.87	0.43	31.01	31.34
6月	24,581	17,741	8,587	3,164	23,097	8,490	2,472	896	0.94	0.48	28.79	28.32
7月	23,805	17,452	9,770	3,522	23,653	8,839	2,537	997	0.99	0.51	25.97	28.31
8月	23,017	16,953	9,482	3,350	24,315	8,999	2,145	828	1.06	0.53	22.62	24.72
9月	23,494	17,252	9,492	3,237	25,402	9,154	2,455	923	1.08	0.53	25.86	28.51
10月	23,444	17,123	10,227	3,629	25,992	9,398	2,722	1,076	1.11	0.55	26.62	29.65
11月	21,925	15,910	8,603	2,870	24,602	8,686	2,387	933	1.12	0.55	27.75	32.51
12月	20,343	14,554	8,030	2,920	23,460	8,473	2,114	814	1.15	0.58	26.33	27.88
平成26年1月	21,073	14,934	10,478	3,782	23,974	8,864	2,040	776	1.14	0.59	19.47	20.52
2月	21,826	15,857	9,168	3,035	25,012	8,949	2,212	838	1.15	0.56	24.13	27.61
3月	23,079	17,117	9,654	3,254	26,021	9,177	3,435	1,170	1.13	0.54	35.58	35.96
山形	104,339	75,178	44,918	14,611	117,656	39,792	10,361	3,845	1.13	0.53	23.07	26.32
米沢	38,066	28,065	13,589	4,809	34,770	12,998	4,248	1,528	0.91	0.46	31.26	31.77
酒田	34,175	25,085	15,291	5,288	39,429	13,900	3,927	1,450	1.15	0.55	25.68	27.42
鶴岡	32,534	23,631	12,285	4,423	31,058	11,636	3,733	1,342	0.95	0.49	30.39	30.34
新庄	17,716	13,204	6,671	2,940	17,424	8,091	2,497	863	0.98	0.61	37.43	29.35
長井	13,610	10,444	4,127	2,055	11,537	5,674	1,472	563	0.85	0.54	35.67	27.40
村山	21,126	14,876	8,409	2,616	22,333	7,105	2,167	826	1.06	0.48	25.77	31.57
寒河江	19,045	13,668	7,043	2,419	17,605	6,308	2,136	831	0.92	0.46	30.33	34.35

(注)充足率は、就職件数/新規求人数×100で算出。

## 10 中高年齢者等の職業紹介状況

### (1) 中高年齢者等の一般職業紹介状況(パートタイムを含む)

年度・月別 安定所別	新規求職申込件数(45歳以上)								
	一 般			うち55歳以上			うち65歳以上		
	計	男	女	計	男	女	計	男	女
平成24年度	28,527	14,519	13,961	15,602	9,135	6,436	2,621	1,866	742
平成25年度	27,207	13,502	13,662	14,751	8,503	6,218	2,907	2,027	872
平成25年4月	3,640	1,743	1,885	2,257	1,241	1,006	423	302	120
5月	2,578	1,285	1,290	1,411	809	599	246	187	59
6月	1,937	968	966	972	563	407	169	119	49
7月	2,067	1,039	1,025	1,078	618	458	207	144	63
8月	1,811	868	941	931	506	424	167	110	56
9月	2,004	973	1,029	1,013	561	450	228	156	71
10月	2,206	1,112	1,092	1,174	676	497	243	160	83
11月	1,830	881	944	967	538	426	213	142	69
12月	2,021	1,072	946	1,143	690	451	225	150	74
平成26年1月	2,490	1,322	1,165	1,406	901	504	322	252	70
2月	2,249	1,107	1,141	1,127	670	457	212	140	72
3月	2,374	1,132	1,238	1,272	730	539	252	165	86
山 形	9,836	4,734	5,089	5,218	3,014	2,194	1,259	853	402
米 沢	3,456	1,639	1,801	1,793	961	821	357	223	133
酒 田	3,268	1,579	1,687	1,792	986	805	220	158	61
鶴 岡	3,044	1,560	1,480	1,647	960	684	236	155	80
新 庄	1,987	1,047	939	1,103	691	412	167	138	29
長 井	1,415	738	677	799	461	338	155	114	41
村 山	2,219	1,198	1,020	1,292	799	492	259	201	58
寒 河 江	1,982	1,007	969	1,107	631	472	254	185	68

(注) 求職申込書における「性別」欄の記載が任意となったことに伴い、平成16年11月から男女別の合計は全体の値と必ずしも一致しない。

新規求職申込件数(45歳以上)								
常 用			う ち 5 5 歳 以 上			う ち 6 5 歳 以 上		
計	男	女	計	男	女	計	男	女
<b>26,764</b>	<b>13,195</b>	<b>13,523</b>	<b>14,224</b>	<b>8,076</b>	<b>6,117</b>	<b>2,220</b>	<b>1,537</b>	<b>670</b>
<b>25,756</b>	<b>12,420</b>	<b>13,293</b>	<b>13,597</b>	<b>7,615</b>	<b>5,952</b>	<b>2,518</b>	<b>1,707</b>	<b>803</b>
<b>3,434</b>	1,629	1,793	<b>2,098</b>	1,159	929	<b>379</b>	274	104
<b>2,340</b>	1,080	1,257	<b>1,235</b>	650	582	<b>199</b>	144	55
<b>1,869</b>	908	958	<b>922</b>	517	403	<b>154</b>	104	49
<b>2,044</b>	1,021	1,020	<b>1,061</b>	604	455	<b>202</b>	139	63
<b>1,796</b>	856	938	<b>919</b>	496	422	<b>162</b>	106	55
<b>1,935</b>	911	1,022	<b>948</b>	501	445	<b>198</b>	128	69
<b>2,152</b>	1,062	1,088	<b>1,127</b>	632	494	<b>223</b>	140	83
<b>1,737</b>	830	902	<b>893</b>	495	395	<b>190</b>	125	63
<b>1,728</b>	887	838	<b>909</b>	536	371	<b>145</b>	98	46
<b>2,166</b>	1,051	1,112	<b>1,138</b>	669	468	<b>217</b>	158	59
<b>2,222</b>	1,085	1,136	<b>1,103</b>	650	453	<b>203</b>	131	72
<b>2,333</b>	1,100	1,229	<b>1,244</b>	706	535	<b>246</b>	160	85
<b>9,650</b>	4,622	5,015	<b>5,078</b>	2,920	2,148	<b>1,212</b>	818	390
<b>3,372</b>	1,581	1,775	<b>1,733</b>	919	803	<b>341</b>	214	126
<b>3,064</b>	1,402	1,660	<b>1,619</b>	832	786	<b>164</b>	106	57
<b>2,757</b>	1,361	1,392	<b>1,407</b>	793	611	<b>144</b>	89	54
<b>1,749</b>	835	913	<b>925</b>	528	397	<b>116</b>	89	27
<b>1,340</b>	687	653	<b>735</b>	417	318	<b>131</b>	95	36
<b>1,967</b>	1,001	965	<b>1,096</b>	637	458	<b>197</b>	144	53
<b>1,857</b>	931	920	<b>1,004</b>	569	431	<b>213</b>	152	60



項目 年度・月別 安定所別	月間有効求職者数（45歳以上）								
	一般			うち55歳以上			うち65歳以上		
	計	男	女	計	男	女	計	男	女
平成24年度	121,614	62,002	59,425	69,632	39,139	30,365	8,220	5,784	2,402
平成25年度	118,792	58,965	59,685	67,411	37,223	30,085	9,314	6,384	2,913
平成25年4月	11,683	5,851	5,813	6,705	3,775	2,914	942	672	267
5月	11,635	5,807	5,810	6,733	3,779	2,939	926	659	267
6月	10,594	5,223	5,355	6,053	3,334	2,705	739	520	218
7月	10,162	5,024	5,126	5,749	3,131	2,609	677	466	210
8月	9,763	4,751	5,005	5,517	2,938	2,573	656	436	219
9月	9,682	4,712	4,962	5,466	2,912	2,547	706	470	234
10月	9,635	4,759	4,869	5,440	2,957	2,478	763	516	246
11月	9,134	4,492	4,631	5,135	2,767	2,361	787	526	258
12月	8,851	4,393	4,446	5,029	2,738	2,283	740	479	258
平成26年1月	9,116	4,650	4,454	5,262	3,010	2,246	834	591	242
2月	9,137	4,643	4,485	5,120	2,936	2,180	777	537	240
3月	9,400	4,660	4,729	5,202	2,946	2,250	767	512	254
山形	40,563	19,699	20,818	22,543	12,483	10,023	3,900	2,622	1,271
米沢	16,578	8,207	8,323	8,862	4,800	4,029	1,262	787	472
酒田	14,565	7,009	7,550	8,321	4,370	3,948	801	576	222
鶴岡	13,727	7,048	6,669	7,743	4,327	3,409	788	497	290
新庄	8,210	4,063	4,144	4,878	2,728	2,150	543	415	128
長井	6,824	3,575	3,249	4,062	2,330	1,732	451	330	121
村山	9,522	5,074	4,432	5,741	3,391	2,334	792	605	186
寒河江	8,803	4,290	4,500	5,261	2,794	2,460	777	552	223

(注) 求職申込書における「性別」欄の記載が任意となったことに伴い、平成16年11月から男女別の合計は全体の値と必ずしも一致しない。

月間有効求職者数(45歳以上)											
常 用			う ち 5 5 歳 以 上			う ち 6 5 歳 以 上			常用のうち雇用保険受給者		
計	男	女	計	男	女	計	男	女	計	男	女
<b>118,296</b>	<b>59,561</b>	<b>58,550</b>	<b>67,053</b>	<b>37,196</b>	<b>29,729</b>	<b>7,459</b>	<b>5,175</b>	<b>2,250</b>	<b>57,914</b>	<b>26,953</b>	<b>30,925</b>
<b>115,956</b>	<b>56,896</b>	<b>58,918</b>	<b>65,137</b>	<b>35,508</b>	<b>29,526</b>	<b>8,534</b>	<b>5,751</b>	<b>2,766</b>	<b>56,747</b>	<b>25,631</b>	<b>31,086</b>
<b>11,416</b>	5,694	5,703	<b>6,506</b>	3,664	2,826	<b>889</b>	637	249	<b>5,501</b>	2,615	2,882
<b>11,196</b>	5,498	5,680	<b>6,401</b>	3,544	2,842	<b>837</b>	591	246	<b>5,637</b>	2,555	3,077
<b>10,377</b>	5,042	5,319	<b>5,887</b>	3,190	2,683	<b>691</b>	477	213	<b>5,441</b>	2,438	2,997
<b>10,071</b>	4,947	5,112	<b>5,678</b>	3,070	2,599	<b>658</b>	449	208	<b>5,381</b>	2,399	2,977
<b>9,719</b>	4,720	4,992	<b>5,482</b>	2,913	2,563	<b>646</b>	428	217	<b>5,182</b>	2,305	2,875
<b>9,593</b>	4,635	4,950	<b>5,383</b>	2,838	2,538	<b>669</b>	437	230	<b>4,962</b>	2,208	2,753
<b>9,509</b>	4,643	4,859	<b>5,324</b>	2,849	2,470	<b>711</b>	465	245	<b>4,671</b>	2,072	2,598
<b>8,980</b>	4,387	4,582	<b>5,006</b>	2,674	2,325	<b>739</b>	484	252	<b>4,220</b>	1,869	2,350
<b>8,465</b>	4,161	4,292	<b>4,721</b>	2,545	2,168	<b>636</b>	410	223	<b>3,993</b>	1,787	2,205
<b>8,513</b>	4,211	4,290	<b>4,769</b>	2,635	2,128	<b>651</b>	447	203	<b>3,991</b>	1,793	2,197
<b>8,793</b>	4,358	4,426	<b>4,834</b>	2,688	2,142	<b>658</b>	431	227	<b>3,918</b>	1,794	2,123
<b>9,324</b>	4,600	4,713	<b>5,146</b>	2,898	2,242	<b>749</b>	495	253	<b>3,850</b>	1,796	2,052
<b>40,176</b>	19,465	20,665	<b>22,254</b>	12,287	9,930	<b>3,807</b>	2,553	1,247	<b>18,156</b>	7,953	10,201
<b>16,419</b>	8,103	8,268	<b>8,745</b>	4,722	3,990	<b>1,231</b>	770	458	<b>7,702</b>	3,660	4,020
<b>14,173</b>	6,674	7,493	<b>7,989</b>	4,079	3,907	<b>695</b>	477	215	<b>7,767</b>	3,322	4,445
<b>13,150</b>	6,650	6,490	<b>7,263</b>	3,994	3,262	<b>606</b>	367	238	<b>6,557</b>	3,184	3,373
<b>7,861</b>	3,763	4,095	<b>4,609</b>	2,492	2,117	<b>465</b>	343	122	<b>3,964</b>	1,731	2,233
<b>6,671</b>	3,469	3,202	<b>3,934</b>	2,241	1,693	<b>402</b>	291	111	<b>3,475</b>	1,620	1,855
<b>9,009</b>	4,676	4,317	<b>5,345</b>	3,065	2,264	<b>668</b>	491	176	<b>4,535</b>	2,211	2,324
<b>8,497</b>	4,096	4,388	<b>4,998</b>	2,628	2,363	<b>660</b>	459	199	<b>4,591</b>	1,950	2,635

年度・月別 安定所別	紹介件数（45歳以上）								
	一 般			うち55歳以上			うち65歳以上		
	計	男	女	計	男	女	計	男	女
平成24年度	43,015	23,247	19,714	17,863	11,530	6,302	1,593	1,207	377
平成25年度	40,623	21,523	19,066	16,750	10,627	6,093	1,772	1,253	514
平成25年4月	4,216	2,277	1,930	1,818	1,157	652	190	130	60
5月	3,951	2,102	1,843	1,625	1,053	566	129	88	41
6月	3,217	1,739	1,477	1,307	834	472	111	85	25
7月	3,431	1,872	1,558	1,334	874	460	148	106	42
8月	2,858	1,502	1,354	1,181	706	473	154	112	41
9月	3,285	1,716	1,569	1,274	763	511	159	108	51
10月	3,495	1,840	1,651	1,412	858	550	167	128	39
11月	2,880	1,498	1,380	1,185	739	444	122	80	41
12月	2,502	1,366	1,133	1,015	676	336	93	64	27
平成26年1月	2,970	1,486	1,479	1,224	740	482	120	87	33
2月	3,567	1,912	1,654	1,495	977	517	142	92	50
3月	4,251	2,213	2,038	1,880	1,250	630	237	173	64
山 形	15,720	8,397	7,309	6,514	4,331	2,169	873	641	231
米 沢	5,863	3,004	2,851	2,158	1,332	819	232	139	93
酒 田	5,097	2,638	2,458	2,219	1,340	878	200	135	64
鶴 岡	4,580	2,428	2,148	1,955	1,207	744	146	93	51
新 庄	2,344	1,186	1,155	1,018	653	365	87	73	14
長 井	1,778	969	809	793	455	338	66	45	21
村 山	2,582	1,411	1,170	1,023	638	384	76	55	21
寒 河 江	2,659	1,490	1,166	1,070	671	396	92	72	19

(注) 求職申込書における「性別」欄の記載が任意となったことに伴い、平成16年11月から男女別の合計は全体の値と必ずしも一致しない。

紹介件数(45歳以上)								
常 用			う ち 5 5 歳 以 上			う ち 6 5 歳 以 上		
計	男	女	計	男	女	計	男	女
<b>37,645</b>	<b>20,446</b>	<b>17,156</b>	<b>15,368</b>	<b>9,869</b>	<b>5,476</b>	<b>1,317</b>	<b>976</b>	<b>337</b>
<b>35,544</b>	<b>18,988</b>	<b>16,526</b>	<b>14,409</b>	<b>9,123</b>	<b>5,260</b>	<b>1,455</b>	<b>1,005</b>	<b>446</b>
<b>3,790</b>	2,038	1,745	<b>1,602</b>	1,013	582	<b>170</b>	114	56
<b>3,476</b>	1,867	1,603	<b>1,419</b>	924	489	<b>102</b>	71	31
<b>2,822</b>	1,527	1,294	<b>1,118</b>	709	408	<b>82</b>	62	19
<b>3,034</b>	1,657	1,376	<b>1,156</b>	747	409	<b>124</b>	84	40
<b>2,483</b>	1,316	1,166	<b>995</b>	595	399	<b>114</b>	82	31
<b>2,862</b>	1,496	1,366	<b>1,090</b>	638	452	<b>133</b>	89	44
<b>3,030</b>	1,594	1,432	<b>1,198</b>	724	470	<b>130</b>	99	31
<b>2,401</b>	1,258	1,142	<b>959</b>	585	373	<b>94</b>	58	36
<b>2,004</b>	1,137	864	<b>797</b>	536	258	<b>71</b>	45	24
<b>2,566</b>	1,331	1,230	<b>1,042</b>	643	397	<b>100</b>	70	30
<b>3,225</b>	1,749	1,475	<b>1,339</b>	878	460	<b>122</b>	77	45
<b>3,851</b>	2,018	1,833	<b>1,694</b>	1,131	563	<b>213</b>	154	59
<b>13,800</b>	7,453	6,334	<b>5,622</b>	3,739	1,870	<b>732</b>	525	206
<b>5,194</b>	2,665	2,523	<b>1,871</b>	1,140	726	<b>201</b>	119	82
<b>4,475</b>	2,352	2,123	<b>1,918</b>	1,170	748	<b>159</b>	101	58
<b>3,946</b>	2,125	1,817	<b>1,660</b>	1,026	630	<b>104</b>	61	41
<b>2,013</b>	1,000	1,010	<b>863</b>	534	329	<b>72</b>	60	12
<b>1,533</b>	849	684	<b>680</b>	397	283	<b>48</b>	35	13
<b>2,252</b>	1,238	1,013	<b>868</b>	537	330	<b>61</b>	41	20
<b>2,331</b>	1,306	1,022	<b>927</b>	580	344	<b>78</b>	63	14

項目 年度・月別 安定所別	就 職 件 数 ( 4 5 歳 以 上 )								
	一 般			う ち 5 5 歳 以 上			う ち 6 5 歳 以 上		
	計	男	女	計	男	女	計	男	女
平成24年度	10,387	5,224	5,147	4,781	2,928	1,843	526	399	122
平成25年度	10,204	4,848	5,348	4,524	2,629	1,888	553	380	171
平成25年4月	1,072	528	542	512	302	208	71	54	16
5月	919	436	482	389	237	151	53	35	18
6月	822	394	427	372	226	145	33	22	11
7月	817	416	400	368	224	144	47	35	12
8月	738	362	376	331	192	139	43	31	12
9月	814	374	440	345	178	167	45	22	23
10月	915	422	492	395	216	178	52	33	19
11月	792	388	403	345	205	139	41	27	14
12月	721	343	377	317	192	124	34	24	9
平成26年1月	689	303	386	287	162	125	31	25	6
2月	721	324	397	304	159	145	25	13	12
3月	1,184	558	626	559	336	223	78	59	19
山 形	3,410	1,608	1,797	1,557	940	612	256	184	72
米 沢	1,421	660	760	596	333	263	73	41	32
酒 田	1,282	592	690	587	311	276	54	35	19
鶴 岡	1,225	612	612	508	296	211	48	34	13
新 庄	835	393	442	373	224	149	38	30	8
長 井	563	270	293	267	148	119	25	15	10
村 山	720	343	376	316	181	134	26	16	9
寒 河 江	748	370	378	320	196	124	33	25	8

(注) 求職申込書における「性別」欄の記載が任意となったことに伴い、平成16年11月から男女別の合計は全体の値と必ずしも一致しない。

就職件数(45歳以上)											
常 用			う ち 5 5 歳 以 上			う ち 6 5 歳 以 上			常用のうち雇用保険受給者		
計	男	女	計	男	女	計	男	女	計	男	女
8,719	4,330	4,380	3,956	2,359	1,593	399	290	108	2,302	1,137	1,163
8,629	4,081	4,541	3,783	2,170	1,607	428	287	140	2,443	1,166	1,277
972	475	496	458	268	189	65	50	15	231	117	114
760	358	401	320	198	121	37	24	13	253	122	131
679	326	352	300	181	118	17	11	6	228	113	115
674	333	340	302	181	121	37	26	11	197	102	95
623	298	325	272	153	119	27	20	7	199	100	99
703	320	383	297	151	146	37	16	21	206	91	115
753	339	413	321	165	155	36	22	14	217	94	123
671	323	347	283	162	120	34	20	14	217	100	117
551	261	289	239	140	98	27	19	7	152	75	77
542	254	288	224	127	97	25	19	6	141	66	75
650	300	350	278	147	131	23	12	11	170	81	89
1,051	494	557	489	297	192	63	48	15	232	105	127
2,884	1,369	1,510	1,302	778	519	198	140	58	728	335	393
1,256	578	677	515	285	230	62	35	27	352	177	175
1,072	497	575	495	262	233	42	23	19	337	143	194
991	488	502	408	231	176	32	21	10	307	163	144
709	319	390	307	170	137	31	24	7	180	89	91
459	229	230	217	127	90	17	11	6	154	81	73
620	288	332	269	148	121	19	10	9	184	84	100
638	313	325	270	169	101	27	23	4	201	94	107

## 11 障害者の職業紹介状況

### (1) 職業紹介状況

項目 年度別 安定所別	新規求職申込件数						就 職 件 数						新 規 登 録 者 数					
	計	身体障害		知的障害	精神障害	その他障害	計	身体障害		知的障害	精神障害	その他障害	計	身体障害		知的障害	精神障害	その他障害
		うち重度						うち重度						うち重度				
平成24年度	1,271	648	228	210	351	62	678	301	89	150	207	20	639	297	101	120	180	42
平成25年度	1,402	596	200	259	452	95	772	332	102	168	242	30	666	257	78	133	213	63
山形	487	210	71	72	147	58	281	112	34	61	93	15	223	81	23	36	68	38
米沢	182	65	23	46	61	10	112	49	10	24	33	6	85	33	11	20	26	6
酒田	167	89	32	29	43	6	97	51	22	17	29	0	77	39	12	14	20	4
鶴岡	154	63	17	34	53	4	82	38	14	22	19	3	79	25	8	22	29	3
新庄	111	45	18	19	43	4	63	24	9	14	23	2	50	20	8	8	19	3
長井	47	18	7	11	17	1	23	13	2	4	6	0	25	8	3	7	9	1
村山	139	47	14	24	57	11	58	18	3	12	24	4	70	22	5	15	26	7
寒河江	115	59	18	24	31	1	56	27	8	14	15	0	57	29	8	11	16	1

### (2) 産業別・職業別・障害部位別 就職状況

産 業 別	項 目	計	A,B 農,林,漁業	C, D 鉱業、採砂 石業、採取 業、建設業	E 製造業	F 電気・ ガス・熱供給・ 水道業	G 情報通信業	H 運輸業, 郵便業	I 卸売業,小売業
	身体障害	332	4	17	58	1	1	16	51
うち重度	102	1	5	21	0	0	4	21	
知的障害	168	4	3	35	0	2	8	26	
精神障害	242	8	5	47	2	1	10	38	
その他障害	30	0	0	1	0	0	0	7	

職 業 別	項 目	計	A 管 理	B 専 門・技 術	C 事 務	D 販 売	E サ ー ビ ス	F 保 安	G 農,林,漁業	H 生 産 工 程	I 輸 送・機 械 運 転	J 建 設・採 掘	K 運 搬・清 掃・包 装 等	分 類 不 能
	身体障害	332	1	32	95	18	34	4	7	51	24	4	62	0
うち重度	102	0	11	25	8	10	0	2	21	5	0	20	0	
知的障害	168	0	1	10	13	20	0	21	46	2	3	52	0	
精神障害	242	0	9	31	13	31	2	12	67	5	4	68	0	
その他障害	30	0	3	6	1	8	2	0	5	0	0	5	0	

期末現在とは各年度の3月31日

期末現在の登録者計					期末現在の登録者内訳														
					有効求職者					就業者					保留中の者				
					計	身体障害	知的障害	精神障害	その他障害	計	身体障害	知的障害	精神障害	その他障害	計	身体障害	知的障害	精神障害	その他障害
<b>6,743</b>	<b>3,675</b>	<b>1,805</b>	<b>1,161</b>	<b>102</b>	<b>1,604</b>	<b>841</b>	<b>247</b>	<b>463</b>	<b>53</b>	<b>3,785</b>	<b>2,107</b>	<b>1,234</b>	<b>410</b>	<b>34</b>	<b>1,354</b>	<b>727</b>	<b>324</b>	<b>288</b>	<b>15</b>
<b>7,182</b>	<b>3,787</b>	<b>1,896</b>	<b>1,365</b>	<b>134</b>	<b>1,562</b>	<b>756</b>	<b>238</b>	<b>505</b>	<b>63</b>	<b>4,052</b>	<b>2,191</b>	<b>1,303</b>	<b>509</b>	<b>49</b>	<b>1,568</b>	<b>840</b>	<b>355</b>	<b>351</b>	<b>22</b>
<b>2,569</b>	1,466	559	466	78	<b>488</b>	250	49	153	36	<b>1,521</b>	897	429	167	28	<b>560</b>	319	81	146	14
<b>1,059</b>	442	417	187	13	<b>234</b>	87	63	79	5	<b>547</b>	256	230	56	5	<b>278</b>	99	124	52	3
<b>687</b>	364	179	135	9	<b>186</b>	104	18	59	5	<b>416</b>	222	136	54	4	<b>85</b>	38	25	22	0
<b>693</b>	303	223	156	11	<b>194</b>	76	35	77	6	<b>434</b>	214	162	54	4	<b>65</b>	13	26	25	1
<b>510</b>	263	125	114	8	<b>100</b>	54	10	32	4	<b>374</b>	194	102	75	3	<b>36</b>	15	13	7	1
<b>413</b>	245	98	67	3	<b>76</b>	35	19	22	0	<b>190</b>	126	49	14	1	<b>147</b>	84	30	31	2
<b>616</b>	331	150	125	10	<b>176</b>	93	26	51	6	<b>325</b>	173	97	51	4	<b>115</b>	65	27	23	0
<b>635</b>	373	145	115	2	<b>108</b>	57	18	32	1	<b>245</b>	109	98	38	0	<b>282</b>	207	29	45	1

J	K	L	M	N	O	P	Q	R	S,T
金融業,保険業	不動産業,物品賃貸業	学術研究,専門・技術サービス業	宿泊業,飲食サービス業	生活関連サービス業,娯楽業	教育,学習支援業	医療,福祉	複合サービス事業	サービス業	公務・その他
7	4	5	15	8	14	66	10	24	31
2	0	0	5	2	6	23	1	7	4
1	6	0	4	3	1	62	0	10	3
1	3	5	17	6	6	51	7	27	8
0	1	2	3	1	0	10	1	4	0

(身体障害者)

部位別	計	1	2	3	4	5	6	7	8	9	10	11	12	13	14	15	16	17
		視覚	聴覚	平衡機能	音声・言語・そしゃく	上肢切断	上肢機能	下肢切断	下肢機能	体幹機能	脳病変上肢機能	脳病変移動機能	心臓機能	腎臓機能	呼吸器機能	膀胱・直腸機能	免疫機能	肝機能
		<b>332</b>	18	28	0	2	9	49	3	118	11	1	2	58	15	2	14	1



## (3)登録者の状況

(平成26年3月31日現在)

区分	障害部位	性、程度	計	男	女	計のうち 重度障害者
有効 中の 者	合計		18,776 ( 10,118)	11,945	6,780	4,339 ( 2,749)
	身体障害者計		9,548 ( 7,401)	6,004	3,529	3,650 ( 2,636)
	1. 視覚		644	489	141	385
	2~4 聴覚・平衡・音声言語・そしゃく機能		1,112	651	461	567
	5.6 上肢切断機能		1,594	1,229	365	596
	7.8 下肢切断機能		3,290	1,442	1,847	343
	9. 体幹機能		490	339	151	123
	10.11 脳病変による運動機能		103	67	36	71
	12~17 内部機能		2,315	1,787	528	1,565
	知的障害者		3,171 ( 804)	2,073	1,098	689
	精神障害者		5,340 ( 1,814)	3,434	1,882	*
	発達障害者		273 ( 16)	179	94	*
	難病障害者		294 ( 62)	166	128	*
	高次脳機能障害者		31 ( 17)	31	0	*
	その他障害者		119	58	49	*
就業 中の 者	合計		47,160 ( 23,639)	30,569	16,403	14,284 ( 7,082)
	身体障害者計		25,887 ( 17,807)	16,416	9,408	9,695 ( 6,142)
	1. 視覚		1,785	1,281	494	838
	2~4 聴覚・平衡・音声言語・そしゃく機能		4,992	2,910	2,082	2,814
	5.6 上肢切断機能		5,317	3,798	1,490	1,007
	7.8 下肢切断機能		8,049	4,217	3,808	1,055
	9. 体幹機能		605	445	160	189
	10.11 脳病変による運動機能		227	148	79	107
	12~17 内部機能		4,912	3,617	1,295	3,685
	知的障害者		15,049 ( 3,795)	9,937	4,992	4,589
	精神障害者		5,697 ( 1,973)	3,933	1,759	*
	発達障害者		143 ( 12)	71	72	*
	難病障害者		191 ( 20)	94	97	*
	高次脳機能障害者		21 ( 7)	21	0	*
	その他障害者		172	97	75	*
保留 中の 者	合計		18,155 ( 12,316)	11,808	6,215	4,809 ( 3,551)
	身体障害者計		9,724 ( 8,398)	6,568	3,120	3,960 ( 3,285)
	1. 視覚		608	469	139	267
	2~4 聴覚・平衡・音声言語・そしゃく機能		1,096	657	427	683
	5.6 上肢切断機能		1,856	1,358	486	712
	7.8 下肢切断機能		3,338	1,754	1,572	501
	9. 体幹機能		360	256	104	95
	10.11 脳病変による運動機能		81	69	12	59
	12~17 内部機能		2,385	2,005	380	1,643
	知的障害者		4,146 ( 1,769)	2,456	1,654	849
	精神障害者		4,049 ( 2,098)	2,649	1,340	*
	発達障害者		69 ( 0)	47	22	*
	難病障害者		22 ( 3)	3	19	*
	高次脳機能障害者		0 ( 0)	0	0	*
	その他障害者		145	85	60	*

(注) 1 障害が重複している場合は、程度の重い方に、また、障害が同程度の場合は障害部位区分番号の小さい方に区分。

2 ( )は45歳以上の者で内数。

(注) 求職申込書における「性別」欄の記載が任意となったことに伴い、平成16年11月から男女別の合計は全体の値と必ずしも一致しない。

#### (4) 障害者雇用状況

##### ① 民間企業における雇用状況

項目 年度別	企業数	常用労働者 総数	法定雇用 算定基礎 労働者数	雇用障害者数									実雇用 率(%)	雇用率達成企業			
				重度(短時間を除く)		重度以外(短時間を除く)		短時間		計				企業数	割合(%)		
25年度	837	143,230.0	135,922.5	1,082.0	(158.0)	1,023.0	(234.0)	<51.0>	331.5	(120.5)	<81.5>	2,436.5	(512.5)	<132.5>	1.79%	421	50.3%
24年度	759	139,600.0	132,722.5	998.0	(146.0)	954.0	(204.0)	<42.0>	222.0	(83.5)	<41.0>	2,174.0	(433.5)	<83.0>	1.64%	398	52.4%
(対前年増減)	10.3	2.6	2.4	8.4	(8.2)	7.2	(14.7)	<21.4>	49.3	(44.3)	<98.8>	12.1	(18.2)	<59.6>	+0.15P	5.8	△2.1P

●雇用状況は平成25年6月1日現在。

●「重度身体障害者及び重度知的障害者」については法律上、1人を2人に相当するものとしており、「重度」欄を算出するに当たりダブルカウントを行い、「重度以外の身体障害者及び知的障害者並びに精神障害者である短時間労働者」については法律上、1人を0.5人に相当するものとしており、「短時間」欄を算出するに当たり0.5カウントとしている。

●( )は知的障害者を、< >は精神障害者を内数で計上。

##### ② 民間企業における産業別・規模別雇用状況

項目 産業・規模別	企業数	常用労働者数	法定雇用 算定基礎 労働者数	障害者数			実雇用率		雇用率達成企業		
				うち知的 障害者	うち精神 障害者	25年度	24年度	企業数	割合(%)		
C 鉱業、砕石業、砂利採取業	※	※	※	※	※	※	1.79%	-	※	100.0%	
D 建設業	50	5,480.5	4,503.0	70.0	(16.0)	<1.0>	1.55%	1.56%	24	48.0%	
E 製造業	316	53,209.5	53,086.5	1,083.5	(194.5)	<68.0>	2.04%	1.74%	170	53.8%	
業	食料品製造業	55	10,584.0	10,584.0	158.5	(63.0)	<5.5>	1.50%	1.34%	29	52.7%
	繊維工業	31	3,282.5	3,282.5	73.0	(26.0)	<0.0>	2.22%	1.98%	15	48.4%
	木材・家具製造業	10	1,128.5	1,128.5	48.5	(5.5)	<0.0>	4.30%	4.09%	9	90.0%
	パルプ・紙・印刷業	14	1,389.5	1,389.5	93.0	(11.0)	<2.5>	6.69%	5.85%	9	64.3%
	化学工業	16	3,764.0	3,764.0	46.0	(11.0)	<1.0>	1.22%	0.98%	6	37.5%
	窯業・土石製品製造業	7	1,213.5	1,213.5	14.0	(2.0)	<0.0>	1.15%	1.11%	2	28.6%
	鉄鋼業	※	※	※	※	※	※	2.10%	2.65%	※	50.0%
	非鉄金属製造業	※	※	※	※	※	※	1.37%	1.20%	※	66.7%
	金属製品製造業	19	1,957.0	1,957.0	27.0	(2.0)	<0.0>	1.38%	1.33%	10	52.6%
	電気機械器具製造業	41	10,077.0	10,077.0	191.5	(20.0)	<2.0>	1.90%	1.81%	26	63.4%
	その他機械器具製造業	77	11,353.5	11,344.5	165.5	(16.0)	<6.5>	1.46%	1.48%	36	46.8%
その他の製造業	39	7,491.5	7,491.5	252.0	(37.0)	<50.5>	3.36%	1.89%	24	61.5%	
F 電気・ガス・熱供給	※	※	※	※	※	※	1.87%	2.59%	※	75.0%	
G 情報通信業	14	1,711.0	1,711.0	18.0	(0.5)	<0.5>	1.05%	1.03%	4	28.6%	
H 運輸業、郵便業	33	9,679.0	7,599.5	139.5	(14.0)	<19.0>	1.84%	1.75%	18	54.5%	
I 卸売・小売業	117	20,165.5	20,158.5	294.0	(74.5)	<7.5>	1.46%	1.33%	50	42.7%	
J 金融・保険業	16	6,341.5	6,341.5	99.0	(0.0)	<0.0>	1.56%	1.58%	7	43.8%	
K 不動産業・物品賃貸業	※	※	※	※	※	※	0.00%	0.00%	※	0.0%	
L 学術研究、専門・技術サービス業	※	※	※	※	※	※	1.12%	0.00%	※	40.0%	
M 宿泊業、飲食サービス業	24	2,486.0	2,486.0	39.5	(5.5)	<0.5>	1.59%	1.33%	15	62.5%	
N 生活関連サービス業、娯楽業	17	3,372.0	3,372.0	45.0	(25.5)	<2.0>	1.33%	1.12%	7	41.2%	
O 教育、学習支援業	14	2,217.0	1,981.0	20.0	(1.0)	<1.0>	1.01%	0.84%	5	35.7%	
P 医療、福祉	153	26,528.0	22,945.5	439.5	(140.5)	<26.5>	1.92%	1.97%	83	54.2%	
Q 複合サービス業	18	5,128.5	5,128.5	76.0	(8.0)	<0.0>	1.48%	1.31%	8	44.4%	
R サービス業	52	5,807.0	5,509.0	101.5	(30.5)	<6.5>	1.84%	1.81%	24	46.2%	
合計	837	143,230.0	135,922.5	2,436.5	(512.5)	<132.5>	1.79%	1.64%	421	50.3%	
規模別	50～100人未満	411	29,817.5	28,819.5	508.5	(113.5)	<23.5>	1.76%	1.48%	208	50.6%
	100～300人未満	336	54,628.0	51,620.0	921.0	(201.0)	<67.5>	1.78%	1.66%	166	49.4%
	300～500人未満	51	19,900.0	18,802.5	320.0	(56.5)	<13.0>	1.70%	1.53%	25	49.0%
	500～1,000人未満	32	22,033.0	20,875.0	388.0	(64.5)	<11.0>	1.86%	1.73%	19	59.4%
	1,000人～	7	16,851.5	15,805.5	299.0	(77.0)	<17.5>	1.89%	1.81%	3	42.9%

● ※印については、調査対象企業数が少ない分野において、企業の特定を防止するための処理。

● 「規模別」の「50～100人未満」の「実雇用率」の「24年」については、「56人～100人未満」の数値である。

## Ⅱ 新規学卒者の職業紹介状況

1 新規学卒者の職業紹介状況

(1) 都道府県別就職状況

① 中学校

都道府県別	卒業年 安定所別 就職者	26年3月卒就職者			山形	米沢	酒田	鶴岡	新庄	長井	村山	寒河江
		計	男	女								
山形												
北海道												
青森												
岩手												
宮城												
秋田												
福島												
茨城												
栃木												
群馬												
埼玉												
千葉												
東京												
神奈川												
新潟												
富山												
石川												
福井												
山梨												
長野												
岐阜												
静岡												
愛知												
三重												
滋賀												
京都												
大阪												
兵庫												
奈良												
和歌山												
鳥取												
島根												
岡山												
広島												
山口												
徳島												
香川												
愛媛												
高知												
福岡												
佐賀												
長崎												
熊本												
大分												
宮崎												
鹿児島												
沖縄												
自都道府県管外												
他都道府県小計												
合計												

② 高等学校

都道府県別	卒業年 安定所別 25年3月卒 就 職 者	26年3月卒就職者			山 形	米 沢	酒 田	鶴 岡	新 庄	長 井	村 山	寒 河 江
		計	男	女								
山 形	2,179	2,194	1,230	964	724	289	236	370	122	111	201	141
北 海 道	1	1		1					1			
青 森												
岩 手	1											
宮 城	64	82	54	28	19	12	24	15	5	1	3	3
秋 田	2	8	4	4			8					
福 島	16	12	4	8	5	4			2	1		
茨 城	13	15	13	2		2	3	9	1			
栃 木	12	15	9	6	1	3	6	4				1
群 馬	10	16	15	1	3	1	5	6		1		
埼 玉	56	57	33	24	9	11	13	15	7			2
千 葉	42	31	23	8	7	5	8	8	2		1	
東 京	279	271	163	108	41	46	76	65	27	8	3	5
神 奈 川	63	58	34	24	5	9	15	21	5	1		2
新 潟	19	13	5	8	2		2	4	1	4		
富 山		2		2	1		1					
石 川	1											
福 井												
山 梨												
長 野		1	1		1							
岐 阜												
静 岡	3	4	2	2	1	1		2				
愛 知	9	9	7	2	1	2	2	1	2		1	
三 重												
滋 賀												
京 都	4	4	1	3	1		1	1	1			
大 阪	12	7	6	1	3	1	1	2				
兵 庫	2	2	2				2					
奈 良												
和 歌 山												
鳥 取												
島 根												
岡 山												
広 島												
山 口												
徳 島												
香 川												
愛 媛												
高 知												
福 岡		1		1			1					
佐 賀												
長 崎												
熊 本												
大 分												
宮 崎												
鹿 児 島												
沖 縄		1	1					1				
自都道府県管外	811	624	353	271	172	41	49	137	22	17	102	84
他都道府県小計	609	610	377	233	100	97	168	154	54	16	8	13
合 計	2,788	2,804	1,607	1,197	824	386	404	524	176	127	209	154

## (2)産業別・就職状況

## ① 中学校

産業別		卒業年・安定所別			26年3月卒									
		計	男	女	山形	米沢	酒田	鶴岡	新庄	長井	村山	寒河江		
A, B 農, 林, 漁業	求人													
	就職													
C 鉱業, 採石業, 砂利採取業	求人													
	就職													
D 建設業	求人	1						1						
	就職													
E 製造業	求人													
	就職													
F 電気・ガス・熱供給 ・水道業	求人													
	就職													
G 情報通信業	求人													
	就職													
H 運輸業, 郵便業	求人													
	就職													
I 卸売業, 小売業	求人													
	就職													
J 金融業, 保険業	求人													
	就職													
K 不動産業, 物品賃貸業	求人													
	就職													
L 学術研究, 専門・ 技術サービス業	求人													
	就職													
M 宿泊業, 飲食サービス業	求人													
	就職													
N 生活関連サービス業 ・娯楽業	求人													
	就職													
O 教育, 学習支援業	求人													
	就職													
P 医療, 福祉	求人													
	就職													
Q 複合サービス事業	求人													
	就職													
R サービス業 (他に分類されないもの)	求人													
	就職													
S, T 公務・その他	求人													
	就職													
合計	求人	1						1						
	就職													

② 高等学校

産業別		卒業年・安定所別			26年3月卒			山形	米沢	酒田	鶴岡	新庄	長井	村山	寒河江
		計	男	女											
A, B 農, 林, 漁業	求人	40			3	6	2	1	8	15	2	3			
	就職	10	7	3	1	2	1	1	2	1	2				
C 鉱業, 採石業, 砂利採取業	求人	3						3							
	就職	4	4				1	3							
D 建設業	求人	799			166	69	109	97	77	106	109	66			
	就職	392	356	36	97	49	57	71	30	28	26	34			
E 製造業	求人	1,222			191	230	205	134	135	85	134	108			
	就職	1,029	654	375	218	176	143	205	70	52	93	72			
F 電気・ガス・熱供給 ・水道業	求人	7				2	3					2			
	就職	33	31	2	2	3	11	13	2			2			
G 情報通信業	求人	11			9	1						1			
	就職	20	12	8	11	1	3	2	2	1					
H 運輸業, 郵便業	求人	106			74	5	4	13		2	7	1			
	就職	114	94	20	43	14	18	14	8	1	10	6			
I 卸売業, 小売業	求人	496			241	108	67	22	4	22	25	7			
	就職	375	166	209	165	47	58	41	13	11	27	13			
J 金融業, 保険業	求人	41			11	2	2	12	4	1	8	1			
	就職	28	6	22	10	2	6	4	4	1	1				
K 不動産業, 物品賃貸業	求人	10				3	4	2	1						
	就職	19	14	5	2	2	3	7	2			3			
L 学術研究, 専門・ 技術サービス業	求人	40			12	4	3	9	1	3	8				
	就職	44	33	11	9	9	9	10		2	2	3			
M 宿泊業, 飲食サービス業	求人	366			205	23	11	62	24	7	18	16			
	就職	266	76	190	99	22	29	45	25	9	23	14			
N 生活関連サービス業 ・娯楽業	求人	110			57	8	28	13	1	2	1				
	就職	86	19	67	28	19	12	19	3	2	2	1			
O 教育, 学習支援業	求人	9				1	2	1	1	3		1			
	就職	4		4	1		1	2							
P 医療, 福祉	求人	405			160	62	75	52	9	18	17	12			
	就職	242	60	182	106	24	26	46	9	15	13	3			
Q 複合サービス事業	求人	31			8	3	5	8	3		2	2			
	就職	27	13	14	8	5	3	6	1	1	3				
R サービス業 (他に分類されないもの)	求人	224			84	38	70	8	9	4	5	6			
	就職	110	62	48	24	11	23	35	5	3	6	3			
S, T 公務・その他	求人														
	就職	1		1							1				
合計	求人	3,920			1,221	565	590	437	277	268	336	226			
	就職	2,804	1,607	1,197	824	386	404	524	176	127	209	154			

(3)規模別 求人・就職状況

① 中 学 校

安定所別		規 模 別			合 計			29人以下			30～99人			100～299人			300～499人			500～999人			1,000人以上		
		計	男	女	計	男	女	計	男	女	計	男	女	計	男	女	計	男	女	計	男	女			
求 人	山 形																								
	米 沢																								
	酒 田																								
	鶴 岡	1							1																
	新 庄																								
	長 井																								
	村 山																								
	寒河江																								
	合 計	1							1																
就 職	山 形																								
	米 沢																								
	酒 田																								
	鶴 岡																								
	新 庄																								
	長 井																								
	村 山																								
	寒河江																								
	合 計																								



② 高等学校

規模別 安定所別		合計			29人以下			30～99人			100～299人			300～499人			500～999人			1,000人以上		
		計	男	女	計	男	女	計	男	女	計	男	女	計	男	女	計	男	女	計	男	女
求人	山形	1,221			496			440			217			21			21			26		
	米沢	565			277			186			70			31			1					
	酒田	590			193			239			132			19						7		
	鶴岡	437			154			163			79			25			6			10		
	新庄	277			70			139			63			5								
	長井	268			131			86			46						5					
	村山	336			157			93			74			5			7					
	寒河江	226			98			67			20			38						3		
	合計	3,920			1,576			1,413			701			144			40			46		
就職	山形	824	422	402	276	151	125	271	149	122	139	66	73	47	17	30	39	21	18	52	18	34
	米沢	386	226	160	129	80	49	123	70	53	83	44	39	30	17	13	7	3	4	14	12	2
	酒田	404	235	169	104	62	42	122	69	53	100	53	47	14	10	4	12	7	5	52	34	18
	鶴岡	524	312	212	86	64	22	135	75	60	130	73	57	43	27	16	46	23	23	84	50	34
	新庄	176	99	77	28	18	10	59	27	32	47	26	21	9	5	4	3	2	1	30	21	9
	長井	127	81	46	35	27	8	30	18	12	39	21	18	9	6	3	6	5	1	8	4	4
	村山	209	113	96	41	27	14	52	27	25	74	36	38	13	8	5	19	7	12	10	8	2
	寒河江	154	119	35	46	38	8	45	31	14	34	26	8	16	13	3	6	5	1	7	6	1
	合計	2,804	1,607	1,197	745	467	278	837	466	371	646	345	301	181	103	78	138	73	65	257	153	104

## (4) 安定所別 求職・求人・就職状況

## ① 中学校

項目 安定所別		求職者数			求人数			就職数		
		計	県内	県外	計	県内	県外	計	県内	県外
山形	計				20		20			
	男									
	女									
米沢	計	1	1		18		18			
	男	1	1							
	女									
酒田	計									
	男									
	女									
鶴岡	計				5	1	4			
	男									
	女									
新庄	計				17		17			
	男									
	女									
長井	計									
	男									
	女									
村山	計				21		21			
	男									
	女									
寒河江	計				14		14			
	男									
	女									
合計	計	1	1		95	1	94	0	0	0
	男	1	1							
	女									
前年度同 期	計	1	1		105	1	104	0	0	0
	男	1	1							
	女									
対年度 増減率 (%)	計	0.00	0.00	-	▲9.5	0.00	▲9.6	-	-	-
	男	0.00	0.00	-	-	-	-	-	-	-
	女	-	-	-	-	-	-	-	-	-

② 高等学校

項目 安定所別		求職者数			求人数			就職数		
		計	県内	県外	計	県内	県外	計	県内	県外
山形	計	830	730	100	1,221	1,221		824	724	100
	男	425	375	50				422	372	50
	女	405	355	50				402	352	50
米沢	計	386	289	97	565	565		386	289	97
	男	226	169	57				226	169	57
	女	160	120	40				160	120	40
酒田	計	405	236	169	590	590		404	236	168
	男	235	124	111				235	124	111
	女	170	112	58				169	112	57
鶴岡	計	525	371	154	437	437		524	370	154
	男	313	207	106				312	206	106
	女	212	164	48				212	164	48
新庄	計	176	122	54	277	277		176	122	54
	男	99	71	28				99	71	28
	女	77	51	26				77	51	26
長井	計	127	111	16	268	268		127	111	16
	男	81	73	8				81	73	8
	女	46	38	8				46	38	8
村山	計	209	201	8	336	336		209	201	8
	男	113	108	5				113	108	5
	女	96	93	3				96	93	3
寒河江	計	154	141	13	226	226		154	141	13
	男	119	107	12				119	107	12
	女	35	34	1				35	34	1
合計	計	2,812	2,201	611	3,920	3,920		2,804	2,194	610
	男	1,611	1,234	377				1,607	1,230	377
	女	1,201	967	234				1,197	964	233
前年度 同期	計	2,812	2,201	611	3,577	3,577		2,788	2,179	609
	男	1,602	1,198	404				1,591	1,189	402
	女	1,210	1,003	207				1,197	990	207
対年度 増減率 (%)	計	0.0	0.0	0.0	9.6	9.6	-	0.6	0.7	0.2
	男	0.6	3.0	▲ 6.7	-	-	-	1.0	3.4	▲ 6.2
	女	▲ 0.7	▲ 3.6	13.0	-	-	-	0.0	▲ 2.6	12.6

## 2 新規学卒者初任給の推移

卒業年・性別		都道府県別		全 国	青 森	岩 手	宮 城	秋 田
		山 形						
中	14年3月卒	男女	<b>122,000</b>	133,000	110,000	123,000	123,000	108,000
		男女	-	129,000	110,000	110,000	125,000	-
	15年3月卒	男女	<b>114,000</b>	131,000	110,000	125,000	116,000	-
		男女	-	130,000	101,000	121,000	114,000	-
	16年3月卒	男女	<b>110,000</b>	132,000	114,000	118,000	128,000	86,000
		男女	<b>106,000</b>	129,000	103,000	116,000	107,000	104,000
	17年3月卒	男女	<b>113,000</b>	133,000	105,000	123,000	107,000	110,000
		男女	<b>129,000</b>	132,000	-	-	110,000	-
	18年3月卒	男女	-	134,000	-	113,000	116,000	120,000
		男女	<b>110,000</b>	133,000	-	-	102,000	115,000
19年3月卒	男女	<b>111,000</b>	135,000	-	116,000	139,000	120,000	
	男女	<b>159,000</b>	136,000	-	-	-	-	
20年3月卒	性計	<b>101,000</b>	139,000	-	119,000	112,000	137,000	
21年3月卒	性計	-	135,000	-	110,000	128,000	120,000	
22年3月卒	性計	<b>118,000</b>	133,000	-	-	140,000	-	
学	23年3月卒	男女	-	134,000	124,000	-	100,000	-
		男女	-	134,000	-	139,000	-	112,000
	24年3月卒	男女	<b>131,000</b>	134,000	155,000	113,000	129,000	-
		男女	-	134,000	-	-	-	-
	25年3月卒	男女	<b>136,000</b>	138,000	-	140,000	144,000	124,000
		男女	-	129,000	80,000	-	-	-
26年3月卒	男女	<b>134,000</b>	140,000	107,000	132,000	150,000	150,000	
	男女	-	133,000	102,000	-	102,000	114,000	
高 校	14年3月卒	男女	<b>149,000</b>	165,000	142,000	147,000	158,000	144,000
		男女	<b>140,000</b>	154,000	134,000	137,000	146,000	135,000
	15年3月卒	男女	<b>149,000</b>	165,000	142,000	145,000	157,000	144,000
		男女	<b>141,000</b>	153,000	133,000	137,000	147,000	135,000
	16年3月卒	男女	<b>149,000</b>	165,000	139,000	146,000	157,000	142,000
		男女	<b>140,000</b>	153,000	131,000	139,000	147,000	134,000
	17年3月卒	男女	<b>149,000</b>	165,000	142,000	147,000	157,000	146,000
		男女	<b>141,000</b>	155,000	134,000	140,000	148,000	139,000
	18年3月卒	男女	<b>150,000</b>	167,000	145,000	148,000	160,000	146,000
		男女	<b>143,000</b>	156,000	135,000	142,000	149,000	136,000
	19年3月卒	男女	<b>153,000</b>	168,000	149,000	149,000	162,000	149,000
		男女	<b>144,000</b>	159,000	136,000	141,000	152,000	139,000
	20年3月卒	性計	<b>149,000</b>	165,000	144,000	148,000	159,000	146,000
	21年3月卒	性計	<b>149,000</b>	164,000	147,000	148,000	158,000	144,000
	22年3月卒	性計	<b>147,000</b>	164,000	145,000	143,000	154,000	141,000
	23年3月卒	男女	<b>150,000</b>	166,000	147,000	148,000	158,000	148,000
	男女	<b>141,000</b>	158,000	136,000	139,000	149,000	137,000	
24年3月卒	男女	<b>151,000</b>	167,000	149,000	149,000	159,000	148,000	
	男女	<b>141,000</b>	159,000	138,000	140,000	150,000	137,000	
25年3月卒	男女	<b>151,000</b>	167,000	147,000	148,000	160,000	147,000	
	男女	<b>143,000</b>	159,000	138,000	141,000	152,000	140,000	
26年3月卒	男女	<b>153,000</b>	168,000	149,000	151,000	163,000	150,000	
	男女	<b>146,000</b>	161,000	139,000	146,000	155,000	142,000	

\*資料 労働市場センター業務室

福 島	東 京	神 奈 川	静 岡	愛 知	対 全 国	対前年増加率(%)	
					全国=100	山 形	全 国
120,000	127,000	147,000	141,000	132,000	91.7	▲2.4	▲2.2
106,000	140,000	136,000	130,000	135,000	0.0	▲100.0	▲1.5
124,000	116,000	142,000	136,000	131,000	87.0	▲6.6	▲1.5
114,000	141,000	117,000	126,000	134,000	0.0	-	0.8
124,000	125,000	145,000	137,000	132,000	83.3	▲3.5	0.8
118,000	142,000	134,000	134,000	131,000	82.2	-	▲0.8
129,000	117,000	145,000	134,000	131,000	85.0	2.7	0.8
114,000	144,000	142,000	130,000	142,000	97.7	21.7	2.3
118,000	124,000	144,000	136,000	131,000	0.0	-	0.8
111,000	140,000	147,000	135,000	135,000	82.7	▲14.7	0.8
127,000	120,000	151,000	141,000	132,000	82.2	-	0.7
117,000	131,000	134,000	139,000	138,000	116.9	44.5	2.3
126,000	132,000	161,000	142,000	138,000	72.7	-	-
143,000	127,000	161,000	135,000	134,000	-	-	▲2.9
-	118,000	145,000	138,000	133,000	88.7	-	▲1.5
116,000	117,000	147,000	139,000	132,000	0.0	-	-
-	136,000	167,000	132,000	139,000	0.0	-	-
133,000	121,000	159,000	141,000	133,000	97.8	-	0.0
-	133,000	138,000	135,000	140,000	0.0	-	0.0
134,000	125,000	167,000	141,000	136,000	98.6	3.8	3.0
126,000	114,000	-	130,000	139,000	0.0	-	▲3.7
127,000	129,000	164,000	144,000	138,000	95.7	1.5	1.4
116,000	131,000	170,000	142,000	139,000	-	-	3.1
156,000	176,000	171,000	172,000	169,000	90.3	▲2.6	▲0.6
146,000	168,000	165,000	161,000	162,000	90.9	▲2.1	0.0
154,000	176,000	173,000	173,000	169,000	90.3	0.0	0.0
144,000	168,000	166,000	162,000	163,000	92.2	0.7	▲0.6
156,000	176,000	172,000	175,000	170,000	90.3	0.0	0.0
144,000	166,000	167,000	162,000	163,000	91.5	▲0.7	0.0
157,000	175,000	173,000	174,000	170,000	90.3	0.0	0.0
146,000	166,000	169,000	163,000	163,000	91.0	0.7	1.3
157,000	177,000	175,000	174,000	171,000	89.8	0.7	1.2
147,000	169,000	171,000	164,000	165,000	91.7	1.4	0.6
158,000	176,000	174,000	176,000	171,000	91.1	2.0	0.6
150,000	171,000	171,000	165,000	167,000	90.6	0.7	1.9
155,000	175,000	173,000	171,000	170,000	90.3	-	-
154,000	175,000	172,000	169,000	168,000	90.9	0.0	▲0.6
152,000	175,000	173,000	169,000	171,000	89.6	▲1.3	0.0
157,000	176,000	174,000	171,000	171,000	90.4	-	-
146,000	172,000	173,000	164,000	169,000	89.2	-	-
157,000	176,000	175,000	173,000	171,000	90.4	0.7	0.6
147,000	173,000	172,000	164,000	169,000	88.7	0.0	0.6
158,000	177,000	177,000	173,000	171,000	90.4	0.0	0.0
149,000	175,000	174,000	164,000	169,000	89.9	1.4	0.0
160,000	178,000	177,000	174,000	172,000	91.1	1.3	0.6
151,000	175,000	177,000	165,000	169,000	90.7	2.1	1.3

### Ⅲ 監 察 状 況

# 1 公共職業安定所の監察事項

## (1) 職業安定監察

第1期	<ul style="list-style-type: none"> <li>1 綱紀の保持及び業務運営に関する事項</li> <li>2 地域労働市場の状況に応じた機動的・効果的な業務の実施</li> <li>3 一般職業紹介関係業務</li> <li>4 労働局長、職業安定部長による特命事項</li> </ul>
第2期	<ul style="list-style-type: none"> <li>1 綱紀の保持及び業務運営に関する事項</li> <li>2 地域労働市場の状況に応じた機動的・効果的な業務の実施</li> <li>3 一般職業紹介関係業務</li> <li>4 若年者雇用対策関係</li> <li>5 高齢者の雇用対策関係業務</li> <li>6 障害者の雇用対策関係業務</li> <li>7 雇用管理指導援助関係業務</li> <li>8 労働局長、職業安定部長の特命事項</li> </ul>

## (2) 雇用保険監察

上半期	<ul style="list-style-type: none"> <li>1 業務運営計画の策定、進行管理</li> <li>2 業務取扱の把握と分析</li> <li>3 内部けん制及び会計事故防止</li> <li>4 返納金債権、損害賠償金債権の状況</li> <li>5 個人情報管理状況</li> <li>6 電子申請による申請・届出</li> <li>7 早期再就職促進対策と職業相談部門との連携状況</li> <li>8 求職者給付</li> <li>9 就職促進給付</li> <li>10 不正受給防止対策及び摘発と処分状況</li> <li>11 事務処理体制（機械処理関係）</li> <li>12 労働局長、職業安定部長の特命事項</li> <li>13 前回監察結果の改善指示事項に係る措置状況</li> </ul>
下半期	<ul style="list-style-type: none"> <li>1 業務取扱の把握と分析</li> <li>2 内部けん制及び会計事故防止</li> <li>3 返納金債権及び損害賠償金債権の状況</li> <li>4 個人情報管理状況</li> <li>5 物品購入及び検収、管理、点検・検査</li> <li>6 認可申請、諸届書の事務処理状況（適用関係）</li> <li>7 労働保険事務組合の育成・指導</li> <li>8 被保険者に関する届出</li> <li>9 早期再就職促進対策と職業相談部門との連携状況</li> <li>10 教育訓練給付</li> <li>11 高齢継続給付</li> <li>12 不正受給防止対策及び摘発と処分状況</li> <li>13 データ入力（機械処理関係）</li> <li>14 労働局長、職業安定部長の特命事項</li> <li>15 前回監察結果の改善指示事項に係る措置状況</li> </ul>

## IV その他



# 1 求職者支援訓練実施状況

【平成25年4月～26年3月開始分】

山形労働局職業安定部  
地方訓練受講者支援室

## ～分野別 実施状況～

25年度上半期 【25年4月～9月開始分】			25年度下半期 【25年10月～26年3月開始分】			25年度 合計		
[基礎コース]			[基礎コース]			[基礎コース]		
	コース数	受講者数/定員数		コース数	受講者数/定員数		コース数	受講者数/定員数
小計①	14	187/240	小計①	13	117/210	小計①	27	304/450
[実践コース]			[実践コース]			[実践コース]		
分野	コース数	受講者数/定員数	分野	コース数	受講者数/定員数	分野	コース数	受講者数/定員数
介護福祉	4	61/105	介護福祉	4	39/65	介護福祉	8	100/170
医療事務	1	11/20	医療事務	2	20/40	医療事務	3	31/60
IT	3	25/40	IT	1	10/20	IT	4	35/60
営業・販売・事務	7	65/113	営業・販売・事務	14	92/180	営業・販売・事務	21	157/293
その他 ※1	8	62/107	その他 ※2	4	29/127	その他	12	91/234
小計②	23	224/385	小計②	25	190/432	小計②	48	414/817
合計 (小計①+小計②)	37	411/625	合計 (小計①+小計②)	38	307/642	合計 (小計①+小計②)	75	718/1267

## ～分野別 就職状況～平成25年4月以降に開始し、平成26年7月24日までに終了したコースの就職状況(山形職業訓練支援センター集計分)

	コース数	就職率	就職者/修了者等	〔就職率を算定する場合の計算式〕		
基礎コース	27	77.6%	215/277	就職率は、訓練終了日から3か月を経過する日までの間に就職した修了者（就職を理由として中途退校した者を含む）の数等の就職に関する状況を次の計算式により算定  （基礎コース） 就職率＝分母のうち就職者／修了者＋就職を理由として中途退校した者－公共職業訓練を受講中又は受講決定した者  （実践コース） 就職率＝分母のうち就職者／修了者＋就職を理由として中途退校した者		
実践コース	分野	介護福祉	8		88.8%	87/98
		医療事務	3		80.6%	25/31
		IT	4		81.8%	27/33
		営業・販売・事務	20		79.2%	118/149
		その他 ※3	12		86.0%	74/86
合計	74	81.0%	546/674			

※1 「その他分野の訓練」 ●Webデザイン科 ●情報デザイン科 ●初歩から学ぶチラン・Web科 ●トリマー育成科 等	※2 「その他分野の訓練」 ●Webデザイン科 ●OAデザイン事務科	※3 「その他分野の訓練」 ●Webデザイン科 ●情報デザイン科 ●初歩から学ぶチラン・Web科 ●トリマー育成科	●OAデザイン事務科 等
---	--	---	--------------

## 労働者派遣事業・職業紹介事業 許可・届出事業所数

### 〈労働者派遣事業〉

毎年度4月1日現在

年度 平成	一般			特定			計		
	当局内	県外	計	当局内	県外	計	当局内	県外	計
19年	69	47	116	146	13	159	215	60	275
20年	72	61	133	217	20	237	289	81	370
21年	64	57	121	266	20	286	330	77	407
22年	57	42	99	290	21	311	347	63	410
23年	51	41	92	298	19	317	349	60	409
24年	47	39	86	309	21	330	356	60	416
25年	46	38	84	315	19	334	361	57	418
26年	43	38	81	315	24	339	358	62	420

\* 県外: 県外事業主

### 〈職業紹介事業〉

毎年度4月1日現在

年度 平成	当局内					県外			合計
	有料	無料	特別	地方	計	有料	無料	計	
19年	26	10	0	4	40	10	1	11	51
20年	30	9	0	4	43	21	1	22	65
21年	29	11	0	4	44	24	1	25	69
22年	32	15	2	4	53	23	1	24	77
23年	32	17	12	4	65	31	1	32	97
24年	33	17	16	5	71	31	1	32	103
25年	38	17	15	5	75	31	1	32	107
26年	37	16	15	5	73	33	1	34	107

\* 有料: 有料職業紹介事業    無料: 無料職業紹介事業    特別: 特別の法人    地方: 地方公共団体

# 【 B 雇用保険関係 】

# I 適用・給付状況

1. 雇用保険適用・給付関係主要業務取扱状況（年度別・安定所別）

区分 年度別・安定所別	適用状況									
	適用事業所				労働保険事務組合数	被保険者				離職票交付枚数
	新規適用	廃止	適用事業所数	うち委 嘱事務組合託		資格取得者数	資格喪失者数	被保険者数	うち委 嘱事務組合託	
平成24年度	752	832	19,856	6,894	86	55,173	54,225	308,392	46,521	41,488
平成25年度	758	787	19,839	6,824	84	54,545	52,259	311,377	46,193	40,337
25年4月	129	108	19,879	6,869	86	11,610	11,253	308,613	46,585	9,141
5月	90	70	19,899	6,827	86	6,302	4,039	311,098	46,659	3,089
6月	75	54	19,921	6,823	86	4,163	3,193	312,041	46,737	2,425
7月	56	39	19,938	6,827	86	3,930	3,710	312,338	46,745	2,795
8月	56	42	19,953	6,826	85	3,331	3,481	312,181	46,708	2,497
9月	48	140	19,862	6,803	84	3,342	3,339	312,158	46,767	2,621
10月	58	76	19,844	6,805	84	4,256	4,181	312,277	46,747	3,156
11月	53	42	19,860	6,810	84	3,533	3,454	312,321	46,795	2,584
12月	53	26	19,888	6,810	84	3,495	3,714	312,088	46,706	2,906
26年1月	51	52	19,888	6,804	84	3,562	4,453	311,201	46,308	3,486
2月	39	80	19,847	6,817	84	3,250	3,167	311,276	46,200	2,428
3月	50	58	19,839	6,824	84	3,771	4,275	311,377	46,193	3,209
山形	260	276	6,546	1,637	20	21,570	20,857	115,453	11,395	15,978
米沢	100	79	2,758	1,066	15	6,773	6,331	41,594	8,496	4,566
酒田	84	117	2,583	873	9	6,830	6,229	39,742	5,755	4,959
鶴岡	98	95	2,563	823	11	6,545	6,382	39,637	4,668	5,118
新庄	61	66	1,499	628	8	3,576	3,500	17,681	3,654	2,587
長井	30	55	1,097	505	7	2,287	2,338	15,490	3,770	1,797
村山	62	52	1,479	622	9	3,768	3,452	23,085	3,532	2,715
寒河江	63	47	1,314	670	5	3,196	3,170	18,695	4,923	2,617
山形運輸支局	0	0	0	0	0	0	0	0	0	0

(注) 適用事業所数、被保険者数及び労働保険事務組合数は、各月及び各年度の末日現在の数値である。  
被保険者数は、高年齢継続・特例を含む全被保険者数である。

給付状況												
一般求職者給付												
基本手当									給付制限		傷病手当	
受決 給定 資件 格数	初回 受給者 数	う 受給 資格 者 特 定 数	う 理 由 離 職 者 特 定 数	受給者 実人員	う 受給 資格 者 特 定 数	う 理 由 離 職 者 特 定 数	支 給 金 額	支 給 終 了 者 数	法 第 33 条	法 第 32 条	受給者 実人員	支 給 金 額
<b>17,341</b>	<b>14,496</b>	<b>4,064</b>	<b>1,208</b>	<b>64,616</b>	<b>22,896</b>	<b>4,441</b>	<b>7,219,408</b>	<b>9,766</b>	<b>6,763</b>	<b>8</b>	<b>297</b>	<b>45,363</b>
<b>15,721</b>	<b>13,181</b>	<b>3,653</b>	<b>735</b>	<b>63,523</b>	<b>23,685</b>	<b>3,565</b>	<b>7,116,590</b>	<b>9,559</b>	<b>6,828</b>	<b>10</b>	<b>293</b>	<b>41,433</b>
2,963	1,523	587	104	5,821	2,324	466	609,330	749	699	0	24	4,208
1,707	2,001	576	193	6,299	2,414	514	755,482	759	877	0	28	4,565
1,092	1,040	312	59	6,003	2,346	432	645,288	664	612	0	20	3,182
1,284	1,336	358	66	6,325	2,377	408	730,351	902	560	1	27	3,301
1,063	930	175	40	5,844	2,132	326	656,977	926	552	2	26	3,353
1,027	856	168	38	5,563	2,023	268	622,312	871	504	1	24	3,393
1,315	1,023	317	48	5,256	1,956	245	631,044	1,024	653	0	30	4,608
913	810	174	40	4,701	1,725	194	500,863	795	461	0	25	3,170
1,016	775	191	39	4,477	1,614	201	454,144	742	459	1	19	2,775
1,272	1,021	302	41	4,491	1,615	192	572,138	815	393	3	23	3,087
1,015	932	234	45	4,335	1,568	169	453,044	590	569	0	21	2,641
1,054	934	259	22	4,408	1,591	150	485,617	722	489	2	26	3,151
4,956	4,195	1,059	238	18,744	5,822	1,135	2,108,603	2,979	2,192	1	69	8,574
2,102	1,705	447	112	9,364	3,917	574	1,067,216	1,324	890	3	61	8,573
2,136	1,776	460	108	8,219	2,907	488	919,353	1,288	982	3	28	3,771
1,881	1,573	437	73	7,652	2,987	329	857,205	1,204	875	1	59	8,782
1,199	986	305	59	4,746	1,925	258	489,855	696	476	0	22	3,156
865	748	308	32	4,247	2,361	134	506,973	539	270	1	26	3,514
1,348	1,118	309	57	5,286	1,766	340	595,592	800	599	1	5	603
1,231	1,076	325	56	5,251	1,990	307	569,763	727	544	0	23	4,461
3	4	3	0	14	10	0	2,030	2	0	0	0	0

(注) 支給金額：単位千円。100円の位を四捨五入しているため、年度計と一致しないことがある。  
各項目の受給者実人員の年度・所別の数値は各月の合計数である。

1. 雇用保険適用・給付関係主要業務取扱状況（年度別・安定所別）

区分 年度別・安定所別	給付状況										延長給付	
	一般求職者給付		高年齢求職者給付金			特例一時金			日雇求職者給付金		訓練延長給付	
	法非 第該 4当 件 条数	受延 給長 期者 間数	受決 給定 資件 格数	受 給 者 数	支 給 金 額	受決 給定 資件 格数	受 給 者 数	支 給 金 額	受給者 実人員	支 給 金 額	受給者 実人員	支 給 金 額
平成24年度	416	129	1,204	1,188	234,972	2,019	2,012	380,036	6	127,500	1,629	198,120
平成25年度	525	132	1,394	1,391	277,342	1,804	1,794	334,256	6	45,000	1,818	220,861
25年4月	75	9	335	247	50,833	291	72	13,728	0	0	104	13,366
5月	49	7	166	240	50,119	231	372	71,403	1	7,500	121	15,782
6月	39	12	88	99	20,689	95	155	31,463	0	0	119	14,102
7月	45	13	86	88	17,718	20	57	11,440	0	0	136	14,286
8月	33	17	57	71	14,051	4	18	3,653	5	37,500	194	21,836
9月	36	3	97	80	15,165	32	3	665	0	0	185	20,175
10月	45	14	114	96	17,953	68	81	13,398	0	0	232	29,420
11月	39	15	88	105	20,574	94	33	5,826	0	0	157	19,850
12月	37	14	91	95	18,096	391	154	27,202	0	0	136	16,510
26年1月	40	12	103	92	18,845	481	449	80,771	0	0	136	16,459
2月	43	7	83	90	16,761	49	359	67,022	0	0	145	17,252
3月	44	9	86	88	16,537	48	41	7,685	0	0	153	21,821
山形	247	46	515	520	105,292	262	252	45,552	1	7,500	706	95,409
米沢	73	11	170	167	32,867	115	112	21,248	0	0	315	34,143
酒田	6	13	188	190	36,599	236	241	44,757	0	0	281	30,450
鶴岡	61	15	174	173	34,238	359	359	65,234	2	15,000	90	7,812
新庄	22	8	64	61	12,275	364	363	72,103	0	0	88	11,637
長井	40	4	70	72	14,230	93	91	15,807	3	22,500	55	6,175
村山	14	18	97	96	19,261	287	287	54,087	0	0	164	19,846
寒河江	62	17	115	112	22,580	88	89	15,467	0	0	119	15,390
山形運輸支局	0	0	1	0	0	0	0	0	0	0	0	0

(注) 適用事業所数、被保険者数及び労働保険事務組合数は、各月及び各年度の末日現在の数値である。  
被保険者数は、高年齢継続・特例を含む全被保険者数である。

延長給付				職業訓練						就職促進給付			
特例訓練 延長分		個別延長給付		技能習得手当				寄宿手当		移転費		広域求職活動費	
				受講手当		通所手当							
受給者 実人員	支給 金額	受給者 実人員	支給 金額	受給者 実人員	支給 金額	受給者 実人員	支給 金額	受給者 実人員	支給 金額	支給 人員	支給 金額	支給 人員	支給 金額
5	648	3,473	312,906	3,619	27,233	4,083	31,033	0	0	2	162	2	128
9	953	2,779	247,233	3,275	21,996	4,280	34,166	11	116	5	862	5	229
0	0	277	25,159	276	1,866	323	2,441	0	0	0	0	0	0
0	0	257	23,220	248	1,705	304	2,750	1	9	1	87	0	0
0	0	241	19,834	255	1,626	311	2,416	1	11	1	176	0	0
1	5	273	23,678	333	2,135	388	2,891	1	11	0	0	0	0
1	137	287	26,273	366	2,810	440	3,042	1	11	0	0	0	0
1	142	266	24,503	329	2,171	433	3,250	1	11	0	0	1	61
1	137	242	21,465	269	1,708	431	3,377	1	11	0	0	0	0
1	178	230	20,321	261	1,784	363	2,995	1	11	1	172	2	67
0	0	206	16,667	237	1,847	329	2,722	1	11	1	90	1	30
1	4	211	19,986	246	1,596	324	2,622	1	11	0	0	1	71
1	60	153	14,763	226	1,317	310	2,560	1	11	0	0	0	0
2	290	136	11,366	229	1,434	324	3,098	1	11	1	337	0	0
6	778	879	80,800	1,060	7,113	1,459	8,005	11	116	1	87	0	0
0	0	313	28,753	608	3,979	783	11,789	0	0	1	172	1	61
0	0	407	37,661	557	3,664	685	3,815	0	0	0	0	2	67
0	0	269	24,338	276	1,907	292	1,462	0	0	0	0	0	0
0	0	261	20,349	206	1,399	232	2,643	0	0	1	90	0	0
0	0	206	17,512	163	1,139	211	1,729	0	0	2	513	2	101
0	0	276	23,904	198	1,346	322	2,592	0	0	0	0	0	0
3	175	166	13,707	207	1,451	296	2,131	0	0	0	0	0	0
0	0	2	209	0	0	0	0	0	0	0	0	0	0



区分 年度別・安定所別	就職促進給付								雇用継続給付				
	再就職手当				常用就職支度手当		就業手当		高年齢雇用継続給付				
	支給人員	残2/3日以 数上	支給金額	残2支/3日以 数上額	支給人員	支給金額	受給者実人員	支給金額	受確給認要件 件数	初回受給者 数	受給者 数	基本給付金	
												支給金額	支給金額
平成24年度	3,717	2,877	1,083,556	936,044	202	19,968	904	35,231	3,834	1,621	27,213	1,071,515	
平成25年度	4,192	3,146	1,248,906	1,029,112	237	25,815	769	29,688	3,598	1,779	28,712	1,137,518	
25年4月	333	247	104,523	83,681	21	2,240	61	2,053	369	102	1,863	72,459	
5月	543	368	165,363	122,499	24	2,140	72	2,682	331	226	2,765	107,134	
6月	382	276	106,012	85,413	10	1,037	98	3,839	298	229	1,859	72,233	
7月	457	335	130,375	108,853	24	2,491	97	3,474	273	336	3,018	121,926	
8月	373	281	113,782	97,164	33	3,350	89	3,523	250	80	1,851	73,857	
9月	303	228	87,439	73,672	19	2,439	63	2,501	271	105	2,928	118,048	
10月	340	258	100,312	83,028	22	2,698	68	2,741	277	85	1,883	74,612	
11月	326	255	90,956	76,228	25	3,520	59	2,504	257	101	2,896	116,402	
12月	323	250	95,403	78,843	16	1,582	46	1,754	215	74	1,871	73,175	
26年1月	292	232	92,796	79,431	21	1,995	43	1,774	326	82	2,807	115,075	
2月	239	191	76,761	66,086	9	766	39	1,482	368	71	1,875	72,847	
3月	281	225	85,183	74,212	13	1,557	34	1,361	363	288	3,096	119,750	
山形	1,267	974	363,145	310,594	89	8,358	168	6,986	1,178	741	13,630	571,213	
米沢	577	409	176,989	134,823	37	5,454	135	5,619	507	179	3,336	125,399	
酒田	548	421	158,380	132,360	22	2,194	74	2,926	477	177	2,866	110,383	
鶴岡	609	444	193,488	149,184	39	4,657	149	6,023	437	178	3,339	125,123	
新庄	302	234	83,465	72,582	21	1,697	102	2,964	204	52	611	22,595	
長井	260	193	93,904	77,458	6	1,217	50	1,907	241	109	1,767	64,208	
村山	308	237	84,521	71,892	7	797	60	2,153	286	97	1,314	52,549	
寒河江	318	232	94,330	79,624	16	1,441	31	1,110	268	246	1,849	66,048	
山形運輸支局	3	2	683	595	0	0	0	0	0	0	0	0	

(注) 雇用継続給付の受給者数は、当該月に支給処理を行った被保険者数を計上。年度計は各月の合計数である。

雇 用 継 続 給 付												教育訓練給付金	
高年齢雇用継続給付				育 児 休 業 給 付						介護休業給付			
再 就 職 給 付 金				基 本 給 付 金				職 場 復 帰 給 付 金				受 給 者 数	支 給 金 額
受 確 給 認 要 件 数	初 回 受 給 者 数	受 給 者 数	支 給 金 額	受 確 給 認 要 件 数	初 回 受 給 者 数	受 給 者 数	支 給 金 額	受 給 者 数	支 給 金 額	受 給 者 数	支 給 金 額		
4	2	25	1,142	2,259	2,220	7,849	1,478,720	0	0	99	16,669	988	27,830
4	6	33	1,594	2,461	2,452	8,647	1,663,324	2	137	117	18,494	1,198	36,564
1	2	4	163	163	203	868	161,163	0	0	9	1,305	94	3,300
0	1	3	96	205	190	755	143,686	0	0	13	2,916	131	3,607
1	0	2	117	182	180	629	120,421	0	0	6	1,106	111	3,391
1	0	3	135	198	206	660	131,940	0	0	6	878	135	3,979
0	2	3	104	184	163	614	118,346	0	0	6	575	117	2,757
0	0	2	105	185	188	618	121,809	0	0	11	1,778	87	2,042
0	0	3	178	249	235	759	146,109	1	43	11	1,802	95	3,186
0	0	2	89	207	185	632	120,269	0	0	13	2,444	135	4,043
0	0	3	174	191	212	709	138,588	0	0	6	899	98	2,565
1	0	2	116	245	232	828	162,386	1	94	10	1,255	71	2,314
0	0	3	172	236	216	728	135,699	0	0	13	1,834	38	1,166
0	1	3	144	216	242	847	162,907	0	0	13	1,702	86	4,212
1	2	11	595	987	969	3,712	746,691	1	94	37	6,003	355	10,856
1	2	7	420	347	346	1,041	194,342	1	43	20	2,952	152	5,222
0	0	1	30	263	269	863	179,218	0	0	14	1,735	195	5,597
1	1	10	388	311	309	1,080	199,525	0	0	9	2,092	210	6,533
0	0	0	0	83	87	297	51,853	0	0	8	1,101	61	1,329
0	0	0	0	120	124	360	61,538	0	0	6	819	68	2,609
0	0	0	0	204	196	680	122,114	0	0	13	2,038	87	2,506
1	1	4	161	146	152	614	108,043	0	0	10	1,754	70	1,910
0	0	0	0	0	0	0	0	0	0	0	0	0	0

2. 適用事業所数及び被保険者数(産業別・規模別・安定所別)

(1)適用事業所数

産業分類	項目	24年度	25年度	4人以下	5～29人	30～99人	100～499人	500～999人
平成24年度		19,856		11,254	6,685	1,367	499	40
平成25年度			19,839	11,179	6,743	1,366	499	42
A	農業,林業	278	301	201	93	7	0	0
B	漁業	32	33	30	3	0	0	0
C	鉱業,採石業,砂利採取業	53	49	18	27	4	0	0
D	建設業	3,446	3,503	2,140	1,212	128	23	0
E	製造業	3,228	3,136	1,249	1,259	419	188	19
	食料品製造業	522	505	217	198	56	32	1
	飲料・たばこ・飼料製造業	74	73	28	40	5	0	0
	繊維工業	360	351	127	158	52	14	0
	木材・木製品製造業(家具を除く)	155	149	91	55	3	0	0
	家具・装備品製造業	121	115	67	37	5	6	0
	パルプ・紙・紙加工品製造業	49	46	14	23	8	1	0
	印刷・同関連業	145	140	66	57	12	5	0
	化学工業	47	46	15	14	7	7	3
	石油製品・石炭製品製造業	3	3	1	1	1	0	0
	プラスチック製品製造業	54	53	14	20	14	5	0
	ゴム製品製造業	15	14	3	7	4	0	0
	なめし革・同製品・毛皮製造業	43	38	9	19	8	2	0
	窯業・土石製品製造業	145	142	65	54	17	4	2
	鉄鋼業	42	41	17	17	5	2	0
	非鉄金属製造業	34	32	12	14	4	2	0
	金属製品製造業	342	340	135	155	42	8	0
	はん用機械器具製造業	218	215	80	90	36	9	0
	生産用機械器具製造業	118	117	37	43	23	13	1
	業務用機械器具製造業	57	57	19	17	12	8	1
	電子部品・デバイス・電子回路製造業	72	72	14	24	18	12	3
	電気機械器具製造業	341	323	111	124	52	29	7
	情報通信機械器具製造業	55	53	9	22	11	11	0
	輸送用機械器具製造業	121	121	46	41	18	15	1
	その他の製造業	95	90	52	29	6	3	0
F	電気・ガス・熱供給・水道業	24	25	9	11	3	1	1
G	情報通信業	215	211	117	65	20	8	1
H	運輸業,郵便業	514	503	151	235	91	26	0
I	卸売業・小売業	3,578	3,557	2,189	1,137	171	57	2
J	金融業・保険業	182	184	121	26	21	12	1
K	不動産業,物品賃貸業	288	283	198	72	11	2	0
L	学術研究,専門・技術サービス業	852	847	572	247	25	2	0
M	宿泊業,飲食サービス業	1,120	1,105	783	274	41	7	0
	宿泊業	322	315	156	127	28	4	0
N	生活関連サービス業,娯楽業	919	932	684	207	30	9	1
O	教育,学習支援業	394	396	212	149	26	7	1
P	医療,福祉	2,080	2,115	856	954	208	87	9
Q	複合サービス事業	487	488	321	127	18	17	5
R	サービス業	1,871	1,874	1,190	541	103	38	2
S	公務	269	269	111	103	40	15	0
T	その他	26	28	27	1	0	0	0

(注) 適用事業所数は各年度の3月末日現在の数値である。

- ・平成21年4月から新産業分類により、精密機械器具製造業は業務用機械器具、その他の製造業に含まれる。
- ・生活関連サービス、娯楽業、学術研究、専門・技術サービス業はサービス業から分離。

1000人以上	4人以下のうち0人	事務組合委託数	山形	米沢	酒田	鶴岡	新庄	長井	村山	寒河江
11	1,621	6,894	6,554	2,732	2,613	2,564	1,504	1,122	1,467	1,300
10	1,486	6,824	6,546	2,758	2,583	2,563	1,499	1,097	1,479	1,314
0	24	84	58	26	28	51	37	34	31	36
0	5	27	0	0	6	25	1	1	0	0
0	5	12	8	4	12	6	5	6	1	7
0	438	1,961	893	456	549	525	309	211	299	261
2	183	1,165	826	568	362	362	281	220	294	223
1	25	222	118	72	63	77	63	21	50	41
0	4	22	13	9	14	12	5	7	4	9
0	20	104	59	84	32	61	53	14	13	35
0	16	72	35	21	20	11	18	3	19	22
0	6	68	36	19	18	7	13	4	7	11
0	3	14	20	10	6	4	0	3	2	1
0	8	49	57	21	16	15	10	8	8	5
0	1	9	12	8	12	3	0	4	5	2
0	1	2	1	1	1	0	0	0	0	0
0	2	23	5	16	2	4	5	6	8	7
0	1	7	3	3	2	1	1	0	0	4
0	2	15	4	3	1	0	11	3	6	10
0	9	54	34	18	15	18	13	15	16	13
0	2	15	24	2	3	2	3	2	3	2
0	1	15	20	4	3	0	1	2	2	0
0	19	149	101	56	61	18	23	26	36	19
0	16	77	92	14	16	23	6	22	36	6
0	5	39	25	36	11	16	0	14	9	6
0	2	9	21	3	3	7	6	10	4	2
1	5	15	4	24	9	4	6	5	19	2
0	21	101	71	84	13	55	29	28	26	16
0	0	9	2	26	13	1	4	4	3	0
0	4	42	36	14	15	17	8	14	11	6
0	10	33	33	20	13	6	3	5	7	4
0	1	1	5	4	4	3	3	2	2	2
0	28	40	116	28	18	30	5	4	6	4
0	12	120	142	69	91	64	39	24	45	29
1	260	1,262	1,296	471	488	460	227	179	219	217
3	15	21	94	26	16	23	8	6	6	5
0	26	50	135	35	37	29	11	10	13	13
1	58	189	355	116	96	105	44	39	46	46
0	159	422	379	145	132	169	75	52	84	69
0	33	136	105	53	20	45	35	14	31	12
1	88	283	345	117	108	128	68	40	66	60
1	13	39	145	59	40	44	29	29	26	24
1	40	541	781	287	260	248	145	92	147	155
0	9	44	146	65	64	70	50	29	37	27
0	109	558	700	256	229	198	132	106	136	117
0	11	5	119	26	22	20	29	13	21	19
0	2	0	3	0	21	3	1	0	0	0

(2)被保険者数

産業分類	項目	24年度	25年度	4人以下	5～29人	30～99人	100～499人	500～999人	1000人以上
平成24年度		308,392		20,444	75,192	71,289	95,421	26,756	19,290
平成25年度			311,377	20,512	75,918	71,406	96,155	28,179	19,207
A	農業,林業	1,514	1,580	359	966	255	0	0	0
B	漁業	83	86	47	39	0	0	0	0
C	鉱業,採石業,砂利採取業	569	574	27	393	154	0	0	0
D	建設業	25,699	26,627	3,613	13,406	5,960	3,648	0	0
E	製造業	94,358	93,513	2,278	16,148	22,505	37,313	12,284	2,985
	食料品製造業	15,380	15,175	417	2,426	3,043	7,271	705	1,313
	飲料・たばこ・飼料製造業	846	777	60	455	262	0	0	0
	繊維工業	7,570	7,381	231	2,058	2,915	2,177	0	0
	木材・木製品製造業(家具を除く)	1,052	1,052	155	652	245	0	0	0
	家具・装備品製造業	1,668	1,754	111	428	218	997	0	0
	パルプ・紙・紙加工品製造業	875	880	23	278	428	151	0	0
	印刷・同関連業	2,193	2,184	117	718	660	689	0	0
	化学工業	3,399	3,599	26	216	322	1,103	1,932	0
	石油製品・石炭製品製造業	51	53	0	7	46	0	0	0
	プラスチック製品製造業	2,106	2,119	26	338	719	1,036	0	0
	ゴム製品製造業	273	281	4	110	167	0	0	0
	なめし革・同製品・毛皮製造業	1,043	999	13	276	415	295	0	0
	窯業・土石製品製造業	3,078	3,356	109	774	869	538	1,066	0
	鉄鋼業	891	858	33	246	255	324	0	0
	非鉄金属製造業	1,541	930	34	185	255	456	0	0
	金属製品製造業	5,584	5,585	255	1,801	2,238	1,291	0	0
	はん用機械器具製造業	4,816	4,913	142	1,124	1,933	1,714	0	0
	生産用機械器具製造業	4,877	4,853	74	548	1,328	2,264	639	0
	業務用機械器具製造業	2,931	2,173	32	220	606	1,315	0	0
	電子部品・デバイス・電子回路製造業	7,527	8,602	21	344	916	3,120	2,529	1,672
	電気機械器具製造業	15,820	14,878	203	1,737	2,765	6,253	3,920	0
	情報通信機械器具製造業	3,520	3,202	22	367	551	2,262	0	0
	輸送用機械器具製造業	5,801	5,779	85	526	1,003	3,281	884	0
	その他の製造業	1,516	2,130	85	314	346	776	609	0
F	電気・ガス・熱供給・水道業	1,382	1,375	16	112	157	132	958	0
G	情報通信業	4,102	4,076	177	798	968	1,525	608	0
H	運輸業,郵便業	12,724	12,561	306	3,064	4,610	4,581	0	0
I	卸売業・小売業	43,242	43,353	3,969	12,422	9,134	12,120	1,480	4,228
J	金融業・保険業	9,752	9,707	205	343	1,049	2,539	577	4,994
K	不動産業,物品賃貸業	1,875	1,881	313	806	486	276	0	0
L	学術研究,専門・技術サービス業	6,440	6,599	997	2,640	1,154	583	0	1,225
M	宿泊業,飲食サービス業	7,592	7,641	1,204	3,030	2,022	1,385	0	0
	宿泊業	4,201	4,147	241	1,614	1,424	868	0	0
N	生活関連サービス業,娯楽業	8,516	9,003	1,115	2,228	1,515	1,458	828	1,859
O	教育,学習支援業	8,424	8,608	482	1,957	1,424	1,410	529	2,806
P	医療,福祉	44,666	46,141	2,248	9,414	11,343	15,776	6,250	1,110
Q	複合サービス事業	9,807	9,777	800	1,086	996	3,831	3,064	0
R	サービス業	20,680	21,526	2,102	5,713	5,456	6,654	1,601	0
S	公務	6,901	6,697	213	1,342	2,218	2,924	0	0
T	その他	66	52	41	11	0	0	0	0

(注) 被保険者数は各年度の3月末日現在で、高年齢継続・特例を含む全被保険者数である。  
 ・平成21年4月から新産業分類により精密機械器具製造業は業務用機械器具、その他の製造業に含まれる。  
 ・生活関連サービス、娯楽業、学術研究、専門・技術サービス業はサービス業から分離。

事務組合 委託数	山形	米沢	酒田	鶴岡	新庄	長井	村山	寒河江
<b>46,521</b>	<b>114,563</b>	<b>41,154</b>	<b>38,103</b>	<b>39,927</b>	<b>17,595</b>	<b>15,702</b>	<b>22,578</b>	<b>18,770</b>
<b>46,193</b>	<b>115,453</b>	<b>41,594</b>	<b>39,742</b>	<b>39,637</b>	<b>17,681</b>	<b>15,490</b>	<b>23,085</b>	<b>18,695</b>
<b>365</b>	<b>288</b>	<b>143</b>	<b>185</b>	<b>258</b>	<b>232</b>	<b>179</b>	<b>170</b>	<b>125</b>
<b>42</b>	<b>0</b>	<b>0</b>	<b>13</b>	<b>70</b>	<b>3</b>	<b>0</b>	<b>0</b>	<b>0</b>
<b>157</b>	<b>85</b>	<b>51</b>	<b>82</b>	<b>95</b>	<b>34</b>	<b>84</b>	<b>19</b>	<b>124</b>
<b>8,523</b>	<b>7,012</b>	<b>3,037</b>	<b>4,243</b>	<b>3,706</b>	<b>3,071</b>	<b>1,740</b>	<b>1,944</b>	<b>1,874</b>
<b>14,128</b>	<b>20,610</b>	<b>17,242</b>	<b>10,654</b>	<b>12,006</b>	<b>5,818</b>	<b>6,948</b>	<b>11,664</b>	<b>8,571</b>
3,225	4,978	1,472	2,067	1,391	552	140	1,373	3,202
159	156	168	154	90	18	39	79	73
910	685	1,308	1,101	1,456	1,333	307	198	993
302	236	211	107	96	239	24	49	90
527	713	225	312	33	160	48	85	178
107	447	219	130	19	0	53	10	2
732	974	347	280	130	209	25	62	157
54	1,123	306	547	133	0	647	814	29
53	7	0	46	0	0	0	0	0
581	316	324	56	91	237	136	589	370
101	79	77	53	17	13	0	0	42
377	313	146	7	0	333	30	46	124
301	809	410	672	135	159	930	153	88
102	232	14	4	107	174	171	133	23
122	252	108	417	0	3	129	21	0
1,365	1,230	839	867	437	372	789	812	239
835	1,867	565	71	515	97	243	1,378	177
861	1,277	1,509	314	281	0	473	875	124
247	419	53	13	502	244	660	74	208
410	17	2,449	1,882	832	120	388	2,544	370
1,858	3,085	3,438	829	3,986	1,228	485	1,045	782
197	61	2,229	158	6	143	428	177	0
560	1,131	186	155	1,740	166	712	393	1,296
142	203	639	412	9	18	91	754	4
<b>1</b>	<b>1,046</b>	<b>23</b>	<b>173</b>	<b>70</b>	<b>33</b>	<b>7</b>	<b>13</b>	<b>10</b>
<b>466</b>	<b>2,736</b>	<b>785</b>	<b>251</b>	<b>147</b>	<b>42</b>	<b>31</b>	<b>51</b>	<b>33</b>
<b>1,277</b>	<b>5,322</b>	<b>1,268</b>	<b>2,357</b>	<b>1,110</b>	<b>416</b>	<b>482</b>	<b>907</b>	<b>699</b>
<b>7,810</b>	<b>24,624</b>	<b>3,819</b>	<b>4,858</b>	<b>4,539</b>	<b>1,509</b>	<b>1,257</b>	<b>1,257</b>	<b>1,490</b>
<b>92</b>	<b>6,814</b>	<b>444</b>	<b>201</b>	<b>1,849</b>	<b>151</b>	<b>92</b>	<b>149</b>	<b>7</b>
<b>500</b>	<b>1,040</b>	<b>165</b>	<b>229</b>	<b>180</b>	<b>38</b>	<b>39</b>	<b>38</b>	<b>152</b>
<b>1,211</b>	<b>3,603</b>	<b>526</b>	<b>487</b>	<b>872</b>	<b>287</b>	<b>193</b>	<b>442</b>	<b>189</b>
<b>1,929</b>	<b>2,809</b>	<b>597</b>	<b>702</b>	<b>1,897</b>	<b>306</b>	<b>325</b>	<b>635</b>	<b>370</b>
1,010	1,640	308	296	990	189	204	330	190
<b>978</b>	<b>4,004</b>	<b>800</b>	<b>2,435</b>	<b>857</b>	<b>226</b>	<b>121</b>	<b>310</b>	<b>250</b>
<b>525</b>	<b>4,990</b>	<b>626</b>	<b>1,006</b>	<b>613</b>	<b>266</b>	<b>661</b>	<b>261</b>	<b>185</b>
<b>3,982</b>	<b>15,556</b>	<b>6,985</b>	<b>7,181</b>	<b>6,261</b>	<b>2,971</b>	<b>2,083</b>	<b>2,756</b>	<b>2,348</b>
<b>210</b>	<b>2,857</b>	<b>1,286</b>	<b>1,096</b>	<b>1,735</b>	<b>907</b>	<b>214</b>	<b>915</b>	<b>767</b>
<b>3,966</b>	<b>9,850</b>	<b>2,960</b>	<b>2,737</b>	<b>2,561</b>	<b>707</b>	<b>658</b>	<b>1,081</b>	<b>972</b>
<b>31</b>	<b>2,205</b>	<b>837</b>	<b>818</b>	<b>796</b>	<b>663</b>	<b>376</b>	<b>473</b>	<b>529</b>
<b>0</b>	<b>2</b>	<b>0</b>	<b>34</b>	<b>15</b>	<b>1</b>	<b>0</b>	<b>0</b>	<b>0</b>

### 3. 雇用保険受給者の就職状況

安定所別 月別・項目別		計	山形	米沢	酒田	鶴岡	新庄	長井	村山	寒河江	山形 運輸支局
平成25年 4月	受給資格決定数	<b>2,963</b>	918	393	400	357	249	279	226	140	1
	就職件数	<b>671</b>	197	83	91	93	58	46	50	53	0
	就職率%	<b>22.65</b>	<b>21.46</b>	<b>21.12</b>	<b>22.75</b>	<b>26.05</b>	<b>23.29</b>	<b>16.49</b>	<b>22.12</b>	<b>37.86</b>	<b>0.00</b>
5月	受給資格決定数	<b>1,707</b>	480	252	260	187	128	74	183	142	1
	就職件数	<b>750</b>	227	88	110	101	76	39	51	58	0
	就職率%	<b>43.94</b>	<b>47.29</b>	<b>34.92</b>	<b>42.31</b>	<b>54.01</b>	<b>59.38</b>	<b>52.70</b>	<b>27.87</b>	<b>40.85</b>	<b>0.00</b>
6月	受給資格決定数	<b>1,092</b>	330	152	122	115	90	58	83	141	1
	就職件数	<b>626</b>	189	94	88	84	46	40	27	58	0
	就職率%	<b>57.33</b>	<b>57.27</b>	<b>61.84</b>	<b>72.13</b>	<b>73.04</b>	<b>51.11</b>	<b>68.97</b>	<b>32.53</b>	<b>41.13</b>	<b>0.00</b>
7月	受給資格決定数	<b>1,284</b>	442	186	171	146	73	47	109	110	0
	就職件数	<b>643</b>	211	80	93	86	47	40	44	42	0
	就職率%	<b>50.08</b>	<b>47.74</b>	<b>43.01</b>	<b>54.39</b>	<b>58.90</b>	<b>64.38</b>	<b>85.11</b>	<b>40.37</b>	<b>38.18</b>	<b>0.00</b>
8月	受給資格決定数	<b>1,063</b>	330	146	148	133	77	51	108	70	0
	就職件数	<b>523</b>	156	75	67	75	38	26	40	46	0
	就職率%	<b>49.20</b>	<b>47.27</b>	<b>51.37</b>	<b>45.27</b>	<b>56.39</b>	<b>49.35</b>	<b>50.98</b>	<b>37.04</b>	<b>65.71</b>	<b>0.00</b>
9月	受給資格決定数	<b>1,027</b>	344	113	156	137	85	45	72	75	0
	就職件数	<b>603</b>	174	79	92	89	38	42	40	49	0
	就職率%	<b>58.71</b>	<b>50.58</b>	<b>69.91</b>	<b>58.97</b>	<b>64.96</b>	<b>44.71</b>	<b>93.33</b>	<b>55.56</b>	<b>65.33</b>	<b>0.00</b>
10月	受給資格決定数	<b>1,315</b>	435	182	166	179	89	54	109	101	0
	就職件数	<b>643</b>	189	97	87	79	61	42	47	41	0
	就職率%	<b>48.90</b>	<b>43.45</b>	<b>53.30</b>	<b>52.41</b>	<b>44.13</b>	<b>68.54</b>	<b>77.78</b>	<b>43.12</b>	<b>40.59</b>	<b>0.00</b>
11月	受給資格決定数	<b>913</b>	287	113	129	135	55	50	71	73	0
	就職件数	<b>568</b>	171	80	80	82	32	25	50	48	0
	就職率%	<b>62.21</b>	<b>59.58</b>	<b>70.80</b>	<b>62.02</b>	<b>60.74</b>	<b>58.18</b>	<b>50.00</b>	<b>70.42</b>	<b>65.75</b>	<b>0.00</b>
12月	受給資格決定数	<b>1,016</b>	305	140	122	106	96	44	82	121	0
	就職件数	<b>479</b>	162	68	71	54	24	27	38	35	0
	就職率%	<b>47.15</b>	<b>53.11</b>	<b>48.57</b>	<b>58.20</b>	<b>50.94</b>	<b>25.00</b>	<b>61.36</b>	<b>46.34</b>	<b>28.93</b>	<b>0.00</b>
26年 1月	受給資格決定数	<b>1,272</b>	432	151	184	163	94	68	82	98	0
	就職件数	<b>458</b>	149	59	71	54	33	25	29	38	0
	就職率%	<b>36.01</b>	<b>34.49</b>	<b>39.07</b>	<b>38.59</b>	<b>33.13</b>	<b>35.11</b>	<b>36.76</b>	<b>35.37</b>	<b>38.78</b>	<b>0.00</b>
2月	受給資格決定数	<b>1,015</b>	332	142	132	107	66	47	106	83	0
	就職件数	<b>481</b>	169	54	66	66	23	26	38	39	0
	就職率%	<b>47.39</b>	<b>50.90</b>	<b>38.03</b>	<b>50.00</b>	<b>61.68</b>	<b>34.85</b>	<b>55.32</b>	<b>35.85</b>	<b>46.99</b>	<b>0.00</b>
3月	受給資格決定数	<b>1,054</b>	321	132	146	116	97	48	117	77	0
	就職件数	<b>668</b>	225	92	87	71	54	32	53	54	0
	就職率%	<b>63.38</b>	<b>70.09</b>	<b>69.70</b>	<b>59.59</b>	<b>61.21</b>	<b>55.67</b>	<b>66.67</b>	<b>45.30</b>	<b>70.13</b>	<b>0.00</b>
計	受給資格決定数	<b>15,721</b>	<b>4,956</b>	<b>2,102</b>	<b>2,136</b>	<b>1,881</b>	<b>1,199</b>	<b>865</b>	<b>1,348</b>	<b>1,231</b>	<b>3</b>
	就職件数	<b>7,113</b>	<b>2,219</b>	<b>949</b>	<b>1,003</b>	<b>934</b>	<b>530</b>	<b>410</b>	<b>507</b>	<b>561</b>	<b>0</b>
	就職率%	<b>45.25</b>	<b>44.77</b>	<b>45.15</b>	<b>46.96</b>	<b>49.65</b>	<b>44.20</b>	<b>47.40</b>	<b>37.61</b>	<b>45.57</b>	<b>0.00</b>

(注) 就職率＝(就職件数/受給資格決定件数)×100。少数第3位を四捨五入。

就職件数は雇用保険受給者で安定所紹介により就職した数。(パートタイムを含む)

※資料 総合的雇用情報システム

## 4. 教育訓練給付状況(訓練内容別)

(平成25年度)

訓練内容	受給者数			支給金額(円)		
	通学制	通信制		通学制	通信制	
技術関係	46	38	8	2,508,673	2,381,773	126,900
うち建築士、建築施工管理技士等	37	37	0	2,347,527	2,347,527	0
うち測量士、土木施工管理技士等	4	0	4	44,200	0	44,200
うち情報処理関係技術者	1	1	0	34,246	34,246	0
医療・保健衛生・社会福祉関係	446	108	338	10,136,331	1,548,573	8,587,758
うち衛生管理者等	22	1	21	376,517	57,933	318,584
うち介護福祉士、保育士、ホームヘルパー等	394	105	289	6,779,497	1,290,640	5,488,857
法務・財務・経営労務・不動産関係	49	17	32	1,776,464	709,092	1,067,372
うち司法書士、弁理士、通関士等	2	0	2	94,436	0	94,436
うち社会保険労務士、中小企業診断士等	44	17	27	1,530,928	709,092	821,836
教育関係	1	1	0	30,000	30,000	0
事務処理技能	167	83	84	3,281,015	2,456,496	824,519
うち翻訳技能、実用英語検定等	9	9	0	787,467	787,467	0
うち日本語ワープロ技能検定等	6	6	0	519,070	519,070	0
うち行政書士、医療事務等	152	68	84	1,974,478	1,149,959	824,519
営業・販売、サービス、保安関係技能	42	10	32	723,464	381,346	342,118
うち販売士、インテリアコーディネーター等	8	1	7	93,596	27,916	65,680
うち宅建取引、旅行業務取扱主任者等	29	9	20	592,300	353,430	238,870
運輸・通信関係技能	320	320	0	13,558,067	13,558,067	0
農林、採掘関係技能	0	0	0	0	0	0
製造関係技能	0	0	0	0	0	0
その他の技能	127	83	44	4,549,947	3,400,489	1,149,458
計	1,198	660	538	36,563,961	24,465,836	12,098,125



5. 雇用保険二事業関係給付金支給決定状況

種別	安定所別	計		山形		米沢	
		支給 件数	支給金額	支給 件数	支給金額	支給 件数	支給金額
雇用調整助成金	雇用調整助成金	37	131,330,155	5	8,436,638	14	78,888,280
	中小企業緊急雇用安定助成金	2,305	762,038,154	871	249,286,775	558	166,553,645
特定求職者雇用開発助成金	60歳以上の者	502	176,105,423	173	62,953,068	107	37,833,903
	身体障害者	279	106,227,493	86	32,834,300	30	11,832,253
	知的障害者	194	66,834,285	21	7,120,068	17	5,283,609
	精神障害者	205	58,486,374	23	8,889,770	17	4,581,699
	母子家庭の母等	362	138,027,281	124	46,518,344	76	29,754,787
	父子家庭の父等	3	1,254,619	1	354,619		
	高年齢者特別奨励金 (65歳以上)	45	15,453,564	25	8,836,351	11	3,317,213
	被災者雇用開発助成金	176	63,985,062	81	27,247,839	37	14,502,433
	小計	1,766	626,374,101	534	194,754,359	295	107,105,897
トライアル雇用奨励金	若年者	373	40,450,000	105	11,400,000	48	5,460,000
	中高年齢者	10	1,200,000	2	240,000		
	障害者	16	1,840,000	7	840,000		
	母子家庭の母等	2	170,000			1	120,000
	小計	401	43,660,000	114	12,480,000	49	5,580,000
定事業	実習型試行雇用奨励金(正規雇用含む)	1	500,000	1	500,000		
	若年者等正規雇用化特別奨励金	118	29,375,000	31	7,750,000	27	6,750,000
	派遣労働者雇用安定化奨励金	69	42,000,000	21	11,400,000	12	5,900,000
	障害者雇用促進助成金 (初回・発開金・難開金・センター設立準備等)	14	10,375,000	2	2,400,000	2	1,500,000
	地域雇用開発助成金 (地域再生以外)	91	346,450,000	23	94,200,000	20	65,400,000
	地域雇用開発助成金 (地域再生)	4	4,900,000	4	4,900,000		
	建設労働者緊急雇用確保助成金 (教育、建設業離職者雇用開発を含む)	1	450,000	1	450,000		
	受給資格者創業支援助成金	19	12,371,693	9	5,804,271	2	1,606,695
	キャリアアップ助成金	2	963,725	2	963,725		
	介護労働環境向上助成金 (設備等導入)	16	27,169,393	4	1,205,977	2	4,932,525
	中小企業労働環境向上助成金	1	650,000			1	650,000
	労働移動支援助成金	0	0				
	均衡待遇・正社員化推進奨励金	0	0				
	通年雇用奨励金	3	4,322,600	2	3,870,187		
	職場支援従事者配置助成金	9	1,920,000				
	精神障害者ステップアップ雇用奨励金	0	0				
合計	4,857	2,044,849,821	1,624	598,401,932	982	444,867,042	

(注) トライアル雇用奨励金は一般会計分を含む。

平成25年度 (金額単位:円)

酒 田		鶴 岡		新 庄		長 井		村 山		寒 河 江	
支給 件数	支給金額	支給 件数	支給金額	支給 件数	支給金額	支給 件数	支給金額	支給 件数	支給金額	支給 件数	支給金額
2	4,044,136	8	15,053,593			1	3,607,240	7	21,300,268		
129	31,610,374	144	59,220,458	112	38,195,447	168	102,360,709	204	51,558,934	119	63,251,812
69	21,929,329	63	20,783,597	19	6,665,239	10	3,390,983	22	7,721,195	39	14,828,109
30	12,739,257	17	8,274,861	74	24,467,012	9	4,068,360	11	4,177,950	22	7,833,500
35	12,448,633	24	9,812,530	54	17,974,823	3	1,650,000	17	6,018,309	23	6,526,313
23	6,476,027	8	2,647,239	87	24,376,377	2	802,209	25	4,864,655	20	5,848,398
40	15,150,000	41	15,081,614	19	7,150,000	11	4,516,574	28	11,005,667	23	8,850,295
						2	900,000				
2	750,000	4	1,200,000			1	450,000			2	900,000
24	8,520,667	6	2,500,000	7	2,584,072	3	876,519	8	3,300,000	10	4,453,532
223	78,013,913	163	60,299,841	260	83,217,523	41	16,654,645	111	37,087,776	139	49,240,147
64	7,020,000	58	5,970,000	35	3,890,000	16	1,730,000	27	2,980,000	20	2,000,000
2	240,000	2	240,000					2	240,000	2	240,000
1	120,000	5	560,000	3	320,000						
1	50,000										
68	7,430,000	65	6,770,000	38	4,210,000	16	1,730,000	29	3,220,000	22	2,240,000
14	3,500,000	6	1,500,000	7	1,750,000	10	2,375,000	9	2,250,000	14	3,500,000
		6	2,050,000	1	1,000,000	3	1,400,000	12	8,500,000	14	11,750,000
2	700,000	2	900,000	2	2,000,000	1	1,000,000	1	450,000	2	1,425,000
9	32,550,000	9	28,300,000	7	41,100,000	5	17,100,000	9	35,800,000	9	32,000,000
		2	1,500,000	2	1,500,000	4	1,960,727				
2	4,765,949	1	3,000,000	3	4,609,125	1	1,928,010	2	3,727,807	1	3,000,000
		1	452,413								
		3	600,000	4	840,000			2	480,000		
<b>449</b>	<b>162,614,372</b>	<b>410</b>	<b>179,646,305</b>	<b>436</b>	<b>178,422,095</b>	<b>250</b>	<b>150,116,331</b>	<b>386</b>	<b>164,374,785</b>	<b>320</b>	<b>166,406,959</b>

6. 失業等給付金不正受給摘発状況

項目		安定所別	計		山形		米沢	
1 不正受給	基本手当	件数	37	5	8	4	8	
		金額(円)	5,143,608		496,849		653,362	
	特例一時金	件数	5	0	2		1	
		金額(円)	869,226		250,746		234,760	
	高年齢求職者給付金	件数	1	1				
		金額(円)	0					
	再就職手当	件数	1	0	1			
	金額(円)	819,297		819,297				
常用就職支度手当	件数	0	0					
	金額(円)	0						
その他	件数	4	0					
	金額(円)	60,887						
計		件数	48	6	11	4	9	0
		金額(円)	6,893,018		1,566,892		888,122	
2 1のうち	専任調査官によるもの	件数	24	5	8	3	1	
		金額(円)	3,499,807		1,427,225		23,154	
	センターからの通報によるもの	件数	24	1	3	1	8	
		金額(円)	3,393,211		139,667		864,968	
3 発見の端緒	安定所が自ら発見	認定面接の際の発見	3	0				
		資格取得届との照合	24	1	3	1	8	
		受給資格決定時	0	0				
		事業所、家庭等の調査	1	0				
		自己就職者の調査	7	0	3		1	
		就職促進給付の調査	1	1				
		本人からの申出	2	1	1			
	その他	4	2	2	2			
以外	部外者からの通報	6	1	2	1			
	他所からの連絡・会検の指導等	0	0					
4 不正の様態	不正申告	就職未届	14	4	4	3	5	
		内職収入未届	0	0				
		就労未申告	17	1	4			
		就労日数過少申告	6	1	1	1		
		就職年月日の虚偽申告	11	0	2		4	
	その他	0	0					
	不以 正申 告外	離職票の偽造・変造	0	0				
	不正の離職証明書	0	0					
	その他	0	0					
5 不正受給発見により防止した日数			3,173		884		409	
6 納付命令の状況	全額	件数	0					
		金額(円)	0					
	3 / 4 宥恕	件数	0					
		金額(円)	0					
	1 / 2 宥恕	件数	3				1	
		金額(円)	58,559				31,350	
	1 / 4 宥恕	件数	0					
金額(円)		0						
宥恕を行わなかったもの		件数	2			1		
	金額(円)	457,243				59,265		
計		件数	5		0	2		
		金額(円)	515,802		0	90,615		
7 宥恕の状況	宥恕件数	全部	0					
		一部	0					
宥恕による支給	日数	件数	0					
		金額(円)	0					

(注) 件数の右側は支給停止のみの件数で内数  
「7宥恕の状況」には1のうち「その他」を含まない

酒 田	鶴 岡	新 庄	長 井	村 山	寒 河 江
8	2	1	2	4	4
1,367,288	62,312	11,728	739,104	1,564,386	248,579
1			1		
197,680			186,040		
					1
					0
2				2	
28,157				32,730	
<b>11</b>	<b>2</b>	<b>1</b>	<b>3</b>	<b>6</b>	<b>5</b>
<b>0</b>	<b>0</b>	<b>0</b>	<b>0</b>	<b>0</b>	<b>2</b>
<b>1,593,125</b>	<b>62,312</b>	<b>11,728</b>	<b>925,144</b>	<b>1,597,116</b>	<b>248,579</b>
7			1	3	4
1,143,640			7,984	691,915	205,889
4	2	1	2	3	1
449,485	62,312	11,728	917,160	905,201	42,690
				3	
4	2	1	1	3	2
1			1		1
1					1
					1
1			1		
4					
			2	1	2
					1
10	2				1
1				4	
		1	1	1	2
1,150	156	27	84	153	310
		1			1
		5,864			21,345
			1		
			397,978		
<b>0</b>	<b>0</b>	<b>1</b>	<b>1</b>	<b>0</b>	<b>1</b>
<b>0</b>	<b>0</b>	<b>5,864</b>	<b>397,978</b>	<b>0</b>	<b>21,345</b>

## Ⅱ 返納金等取扱状況

1. 返納金等取扱状況

区分		①	②	(A)	(B)	(C)	
安定所別		平成24年度以前からの繰越額	25年度徴収決定額	合計額 (①+②)	収納済額	不納欠損額	収納率 (B)/(A)
山形	返納金	7,386,392	2,795,906	10,182,298	2,606,374		25.6%
	延滞金	0	367,657	367,657	367,657		100.0%
	損害賠償金	1,016,871	0	1,016,871	82,891		8.2%
米沢	返納金	3,796,673	1,864,348	5,661,021	1,956,790		34.6%
	延滞金	0	351,371	351,371	351,371		100.0%
	損害賠償金	872,766	90,615	963,381	31,350		3.3%
酒田	返納金	4,340,328	2,010,211	6,350,539	1,940,830		30.6%
	延滞金	0	83,433	83,433	83,433		100.0%
	損害賠償金	457,307	0	457,307	88,435		19.3%
鶴岡	返納金	3,255,866	418,523	3,674,389	517,840		14.1%
	延滞金	0	30,072	30,072	30,072		100.0%
	損害賠償金	151,198	0	151,198	0		0.0%
新庄	返納金	1,800,201	918,396	2,718,597	960,396		35.3%
	延滞金	0	127,130	127,130	127,130		100.0%
	損害賠償金	1,519,718	5,864	1,525,582	28,864		1.9%
長井	返納金	0	1,556,801	1,556,801	1,556,801		100.0%
	延滞金	0	39,943	39,943	39,943		100.0%
	損害賠償金	0	397,978	397,978	397,978		100.0%
村山	返納金	0	1,742,699	1,742,699	1,742,699		100.0%
	延滞金	0	31,215	31,215	31,215		100.0%
	損害賠償金	0	0	0	0		
寒河江	返納金	1,796,760	489,815	2,286,575	644,307		28.2%
	延滞金	0	173,490	173,490	173,490		100.0%
	損害賠償金	1,506,771	21,345	1,528,116	21,345		1.4%
局	返納金	21,844,364	157,986,938	179,831,302	143,736,846		79.9%
	延滞金	0	9,000,293	9,000,293	9,000,293		100.0%
	損害賠償金	0	0	0	0		
合計	返納金	44,220,584	169,783,637	214,004,221	155,662,883	0	72.7%
	延滞金	0	10,204,604	10,204,604	10,204,604	0	100.0%
	損害賠償金	5,524,631	515,802	6,040,433	650,863	0	10.8%

(注) 収納率は小数点以下第2位を四捨五入。

(金額単位:円)

25年度末 収納未済額 (A)-(B)-(C)	徴収決定年度別収納未済状況						
	19年度以前	20年度	21年度	22年度	23年度	24年度	25年度
7,575,924	891,498	843,013	1,944,058	1,933,879	507,130	492,465	963,881
0							
933,980			505,779	348,069	80,132		
3,704,231	3,568,267	112,789					23,175
0							
932,031	777,000	95,766					59,265
4,409,709	2,549,431	388,443	150,780		201,529	985,866	133,660
0							
368,872		97,166		19,013		252,693	
3,156,549	1,864,875	260,931		241,909	707,948	80,886	
0							
151,198				151,198			
1,758,201	69,000	433,961	217,287	671,225	366,728		
0							
1,496,718	33,000	673,904	217,287	572,527			
0							
0							
0							
0							
0							
0							
0							
1,642,268			69,747	112,263		1,460,258	
0							
1,506,771				112,263		1,394,508	
36,094,456						19,538,373	16,556,083
0							
0							
<b>58,341,338</b>	<b>8,943,071</b>	<b>2,039,137</b>	<b>2,381,872</b>	<b>2,959,276</b>	<b>1,783,335</b>	<b>22,557,848</b>	<b>17,676,799</b>
<b>0</b>	<b>0</b>	<b>0</b>	<b>0</b>	<b>0</b>	<b>0</b>	<b>0</b>	<b>0</b>
<b>5,389,570</b>	<b>810,000</b>	<b>866,836</b>	<b>723,066</b>	<b>1,203,070</b>	<b>80,132</b>	<b>1,647,201</b>	<b>59,265</b>

## 【 C 参 考 资 料 】



1 国勢調査結果概要

(1) 人口・世帯数

平成22年国勢調査

安定所別 市町村別	項目	平成17年国勢調査				平成22年国勢調査				平成17年～22年の人口増減	
		総数	男性	女性	世帯数	総数	男性	女性	世帯数	増減数	増減率%
<b>県計</b>		<b>1,216,181</b>	<b>585,023</b>	<b>631,158</b>	<b>386,728</b>	<b>1,168,924</b>	<b>560,643</b>	<b>608,281</b>	<b>388,608</b>	<b>▲ 47,257</b>	<b>▲ 3.9</b>
<b>ハローワーク山形</b>		<b>383,827</b>	<b>184,309</b>	<b>199,518</b>	<b>132,397</b>	<b>377,448</b>	<b>180,597</b>	<b>196,851</b>	<b>135,557</b>	<b>▲ 6,379</b>	<b>▲ 1.7</b>
	山形市	256,012	122,903	133,109	93,623	254,244	121,433	132,811	96,560	▲ 1,768	▲ 0.7
	上山市	36,013	17,091	18,922	10,956	33,836	16,036	17,800	10,751	▲ 2,177	▲ 6.0
	天童市	63,864	30,903	32,961	20,146	62,214	30,148	32,066	20,404	▲ 1,650	▲ 2.6
	山辺町	15,415	7,357	8,058	4,298	15,139	7,189	7,950	4,419	▲ 276	▲ 1.8
	中山町	12,523	6,055	6,468	3,374	12,015	5,791	6,224	3,423	▲ 508	▲ 4.1
<b>ハローワーク米沢</b>		<b>173,163</b>	<b>84,533</b>	<b>88,630</b>	<b>55,896</b>	<b>165,397</b>	<b>80,406</b>	<b>84,991</b>	<b>55,531</b>	<b>▲ 7,766</b>	<b>▲ 4.5</b>
	米沢市	93,178	46,104	47,074	33,314	89,401	43,953	45,448	33,013	▲ 3,777	▲ 4.1
	南陽市	35,190	16,748	18,442	10,557	33,658	16,025	17,633	10,567	▲ 1,532	▲ 4.4
	高島町	26,026	12,621	13,405	7,222	25,025	12,068	12,957	7,241	▲ 1,001	▲ 3.8
	川西町	18,769	9,060	9,709	4,803	17,313	8,360	8,953	4,710	▲ 1,456	▲ 7.8
<b>ハローワーク酒田</b>		<b>159,106</b>	<b>75,622</b>	<b>83,484</b>	<b>51,000</b>	<b>149,789</b>	<b>70,788</b>	<b>79,001</b>	<b>50,211</b>	<b>▲ 9,317</b>	<b>▲ 5.9</b>
	酒田市	117,577	55,958	61,619	39,556	111,151	52,610	58,541	38,955	▲ 6,426	▲ 5.5
	庄内町	24,677	11,747	12,930	6,756	23,158	10,954	12,204	6,648	▲ 1,519	▲ 6.2
	遊佐町	16,852	7,917	8,935	4,688	15,480	7,224	8,256	4,608	▲ 1,372	▲ 8.1
<b>ハローワーク鶴岡</b>		<b>150,387</b>	<b>71,539</b>	<b>78,848</b>	<b>47,581</b>	<b>144,354</b>	<b>68,562</b>	<b>75,792</b>	<b>47,654</b>	<b>▲ 6,033</b>	<b>▲ 4.0</b>
	鶴岡市	142,384	67,676	74,708	45,493	136,623	64,846	71,777	45,514	▲ 5,761	▲ 4.0
	三川町	8,003	3,863	4,140	2,088	7,731	3,716	4,015	2,140	▲ 272	▲ 3.4
<b>ハローワーク新庄</b>		<b>90,740</b>	<b>43,412</b>	<b>47,328</b>	<b>25,829</b>	<b>84,319</b>	<b>40,226</b>	<b>44,093</b>	<b>25,526</b>	<b>▲ 6,421</b>	<b>▲ 7.1</b>
	新庄市	40,717	19,434	21,283	12,950	38,850	18,432	20,418	12,980	▲ 1,867	▲ 4.6
	金山町	6,949	3,369	3,580	1,728	6,365	3,044	3,321	1,703	▲ 584	▲ 8.4
	最上町	10,761	5,170	5,591	2,822	9,847	4,756	5,091	2,764	▲ 914	▲ 8.5
	舟形町	6,671	3,217	3,454	1,697	6,164	2,986	3,178	1,652	▲ 507	▲ 7.6
	真室川町	10,054	4,823	5,231	2,747	9,165	4,346	4,819	2,631	▲ 889	▲ 8.8
	大蔵村	4,226	1,991	2,235	1,085	3,762	1,805	1,957	1,045	▲ 464	▲ 11.0
	鮭川村	5,447	2,593	2,854	1,315	4,862	2,331	2,531	1,300	▲ 585	▲ 10.7
	戸沢村	5,915	2,815	3,100	1,485	5,304	2,526	2,778	1,451	▲ 611	▲ 10.3
<b>ハローワーク長井</b>		<b>65,625</b>	<b>31,884</b>	<b>33,741</b>	<b>19,556</b>	<b>61,592</b>	<b>29,769</b>	<b>31,823</b>	<b>19,005</b>	<b>▲ 4,033</b>	<b>▲ 6.1</b>
	長井市	30,929	14,966	15,963	9,481	29,473	14,211	15,262	9,269	▲ 1,456	▲ 4.7
	小国町	9,742	4,801	4,941	3,277	8,862	4,301	4,561	3,036	▲ 880	▲ 9.0
	白鷹町	16,331	7,969	8,362	4,499	15,314	7,436	7,878	4,465	▲ 1,017	▲ 6.2
	飯豊町	8,623	4,148	4,475	2,299	7,943	3,821	4,122	2,235	▲ 680	▲ 7.9
<b>ハローワーク村山</b>		<b>103,545</b>	<b>50,366</b>	<b>53,179</b>	<b>29,143</b>	<b>100,340</b>	<b>48,885</b>	<b>51,455</b>	<b>29,812</b>	<b>▲ 3,205</b>	<b>▲ 3.1</b>
	村山市	28,192	13,471	14,721	7,818	26,811	12,846	13,965	7,865	▲ 1,381	▲ 4.9
	東根市	45,834	22,674	23,160	13,489	46,414	22,934	23,480	14,388	580	1.3
	尾花沢市	20,695	9,947	10,748	5,549	18,955	9,138	9,817	5,332	▲ 1,740	▲ 8.4
	大石田町	8,824	4,274	4,550	2,287	8,160	3,967	4,193	2,227	▲ 664	▲ 7.5
<b>ハローワーク寒河江</b>		<b>89,788</b>	<b>43,358</b>	<b>46,430</b>	<b>25,326</b>	<b>85,685</b>	<b>41,410</b>	<b>44,275</b>	<b>25,312</b>	<b>▲ 4,103</b>	<b>▲ 4.6</b>
	寒河江市	43,625	21,051	22,574	12,598	42,373	20,497	21,876	12,717	▲ 1,252	▲ 2.9
	河北町	20,738	9,960	10,778	5,659	19,959	9,604	10,355	5,740	▲ 779	▲ 3.8
	西川町	6,917	3,315	3,602	1,960	6,270	2,993	3,277	1,853	▲ 647	▲ 9.4
	朝日町	8,593	4,231	4,362	2,382	7,856	3,861	3,995	2,311	▲ 737	▲ 8.6
	大江町	9,915	4,801	5,114	2,727	9,227	4,455	4,772	2,691	▲ 688	▲ 6.9

注：総数には年齢不詳を含む。

## (2) 年齢3区分別人口・各指数

平成22年国勢調査

	総 数	年少人口 (0～14歳)	生産年齢人口 (15～64歳)	老年人口 (65歳以上)	年齢別人口の割合 %			従属人口 指 数	年少人口 指 数	老年人口 指 数	老年化指数
					年少人口 (0～14歳)	生産年齢人口 (15～64歳)	老年人口 (65歳以上)				
<b>県 計</b>	<b>1,168,924</b>	<b>149,759</b>	<b>694,110</b>	<b>321,722</b>	<b>12.8</b>	<b>59.6</b>	<b>27.6</b>	<b>67.9</b>	<b>21.6</b>	<b>46.4</b>	<b>214.8</b>
ハローワーク山形	<b>377,448</b>	<b>49,145</b>	<b>231,955</b>	<b>94,042</b>	<b>13.1</b>	<b>61.8</b>	<b>25.1</b>	<b>60.9</b>	<b>21.3</b>	<b>39.6</b>	<b>185.4</b>
山 形 市	254,244	33,346	157,947	60,882	13.2	62.6	24.1	58.9	21.3	37.6	176.1
上 山 市	33,836	3,776	19,455	10,600	11.2	57.5	31.3	73.8	19.6	54.2	277.0
天 童 市	62,214	8,615	38,297	15,070	13.9	61.8	24.3	61.8	22.5	39.4	174.9
山 辺 町	15,139	1,913	9,060	4,166	12.6	59.8	27.5	67.1	21.1	46.0	217.8
中 山 町	12,015	1,495	7,196	3,324	12.4	59.9	27.7	67.0	20.8	46.2	222.3
ハローワーク米沢	<b>165,397</b>	<b>21,255</b>	<b>99,007</b>	<b>44,548</b>	<b>12.9</b>	<b>60.1</b>	<b>27.0</b>	<b>66.5</b>	<b>21.5</b>	<b>45.0</b>	<b>209.6</b>
米 沢 市	89,401	11,577	54,346	22,898	13.0	61.2	25.8	63.4	21.3	42.1	197.8
南 陽 市	33,658	4,296	19,817	9,545	12.8	58.9	28.4	69.8	21.7	48.2	222.2
高 畠 町	25,025	3,429	14,868	6,721	13.7	59.4	26.9	68.3	23.1	45.2	196.0
川 西 町	17,313	1,953	9,976	5,384	11.3	57.6	31.1	73.5	19.6	54.0	275.7
ハローワーク酒田	<b>149,789</b>	<b>18,761</b>	<b>87,026</b>	<b>43,999</b>	<b>12.5</b>	<b>58.1</b>	<b>29.4</b>	<b>72.1</b>	<b>21.6</b>	<b>50.6</b>	<b>234.5</b>
酒 田 市	111,151	14,123	65,190	31,835	12.7	58.7	28.6	70.5	21.7	48.8	225.4
庄 内 町	23,158	2,968	13,111	7,079	12.8	56.6	30.6	76.6	22.6	54.0	238.5
遊 佐 町	15,480	1,670	8,725	5,085	10.8	56.4	32.8	77.4	19.1	58.3	304.5
ハローワーク鶴岡	<b>144,354</b>	<b>18,525</b>	<b>83,998</b>	<b>41,594</b>	<b>12.9</b>	<b>58.3</b>	<b>28.9</b>	<b>71.6</b>	<b>22.1</b>	<b>49.5</b>	<b>224.5</b>
鶴 岡 市	136,623	17,527	79,640	39,222	12.9	58.4	28.8	71.3	22.0	49.2	223.8
三 川 町	7,731	998	4,358	2,372	12.9	56.4	30.7	77.3	22.9	54.4	237.7
ハローワーク新庄	<b>84,319</b>	<b>10,551</b>	<b>48,884</b>	<b>24,790</b>	<b>12.5</b>	<b>58.0</b>	<b>29.4</b>	<b>72.3</b>	<b>21.6</b>	<b>50.7</b>	<b>235.0</b>
新 庄 市	38,850	5,404	23,020	10,332	13.9	59.4	26.7	68.4	23.5	44.9	191.2
金 山 町	6,365	823	3,645	1,897	12.9	57.3	29.8	74.6	22.6	52.0	230.5
最 上 町	9,847	1,160	5,598	3,089	11.8	56.8	31.4	75.9	20.7	55.2	266.3
舟 形 町	6,164	659	3,445	2,060	10.7	55.9	33.4	78.9	19.1	59.8	312.6
真 室 川 町	9,165	944	5,245	2,976	10.3	57.2	32.5	74.7	18.0	56.7	315.3
大 蔵 村	3,762	439	2,112	1,211	11.7	56.1	32.2	78.1	20.8	57.3	275.9
鮭 川 村	4,862	564	2,760	1,538	11.6	56.8	31.6	76.2	20.4	55.7	272.7
戸 沢 村	5,304	558	3,059	1,687	10.5	57.7	31.8	73.4	18.2	55.1	302.3
ハローワーク長井	<b>61,592</b>	<b>7,675</b>	<b>34,868</b>	<b>19,029</b>	<b>12.5</b>	<b>56.6</b>	<b>30.9</b>	<b>76.6</b>	<b>22.0</b>	<b>54.6</b>	<b>247.9</b>
長 井 市	29,473	3,788	16,900	8,765	12.9	57.4	29.8	74.3	22.4	51.9	231.4
小 国 町	8,862	1,070	4,816	2,976	12.1	54.3	33.6	84.0	22.2	61.8	278.1
白 鷹 町	15,314	1,878	8,658	4,778	12.3	56.5	31.2	76.9	21.7	55.2	254.4
飯 豊 町	7,943	939	4,494	2,510	11.8	56.6	31.6	76.7	20.9	55.9	267.3
ハローワーク村山	<b>100,340</b>	<b>13,048</b>	<b>58,800</b>	<b>28,472</b>	<b>13.0</b>	<b>58.6</b>	<b>28.4</b>	<b>70.6</b>	<b>22.2</b>	<b>48.4</b>	<b>218.2</b>
村 山 市	26,811	3,232	15,106	8,472	12.1	56.3	31.6	77.5	21.4	56.1	262.1
東 根 市	46,414	6,684	28,387	11,324	14.4	61.2	24.4	63.4	23.5	39.9	169.4
尾 花 沢 市	18,955	2,176	10,616	6,163	11.5	56.0	32.5	78.6	20.5	58.1	283.2
大 石 田 町	8,160	956	4,691	2,513	11.7	57.5	30.8	74.0	20.4	53.6	262.9
ハローワーク寒河江	<b>85,685</b>	<b>10,799</b>	<b>49,572</b>	<b>25,248</b>	<b>12.6</b>	<b>57.9</b>	<b>29.5</b>	<b>72.7</b>	<b>21.8</b>	<b>50.9</b>	<b>233.8</b>
寒 河 江 市	42,373	5,798	25,275	11,244	13.7	59.7	26.6	67.4	22.9	44.5	193.9
河 北 町	19,959	2,441	11,559	5,949	12.2	57.9	29.8	72.6	21.1	51.5	243.7
西 川 町	6,270	679	3,317	2,274	10.8	52.9	36.3	89.0	20.5	68.6	334.9
朝 日 町	7,856	822	4,236	2,798	10.5	53.9	35.6	85.5	19.4	66.1	340.4
大 江 町	9,227	1,059	5,185	2,983	11.5	56.2	32.3	78.0	20.4	57.5	281.7

(注) 総人口に占める割合は年齢不詳を除いて算出

※ 従属人口指数=(年少人口+老年人口)/生産年齢人口×100 年少人口指数=年少人口/生産年齢人口×100 老年人口指数=老年人口/生産年齢人口×100 老年化指数=老年人口/年少人口×100

## (3) 労働力人口(15歳以上)

平成22年国勢調査

項目 安定所別 市町村別	15歳以上 人口総数	労働力人口			完全失業率 %	非労働力人口	男性		女性	
		総数	就業者数	完全失業者数			労働力人口	非労働力人口	労働力人口	非労働力人口
<b>県計</b>	<b>1,015,832</b>	<b>600,768</b>	<b>565,982</b>	<b>34,786</b>	<b>5.8</b>	<b>399,162</b>	<b>337,605</b>	<b>135,523</b>	<b>263,163</b>	<b>263,639</b>
ハローワーク山形	<b>325,997</b>	<b>192,935</b>	<b>181,242</b>	<b>11,693</b>	<b>6.1</b>	<b>125,655</b>	<b>107,821</b>	<b>42,317</b>	<b>85,114</b>	<b>83,338</b>
山形市	218,829	127,948	120,201	7,747	6.1	85,219	71,382	28,812	56,566	56,407
上山市	30,055	17,619	16,631	988	5.6	12,080	9,663	4,234	7,956	7,846
天童市	53,367	33,093	31,057	2,036	6.2	18,936	18,571	6,225	14,522	12,711
山辺町	13,226	7,842	7,335	507	6.5	5,370	4,532	1,708	3,310	3,662
中山町	10,520	6,433	6,018	415	6.5	4,050	3,673	1,338	2,760	2,712
ハローワーク米沢	<b>143,555</b>	<b>84,449</b>	<b>79,398</b>	<b>5,051</b>	<b>6.0</b>	<b>55,661</b>	<b>47,620</b>	<b>19,487</b>	<b>36,829</b>	<b>36,174</b>
米沢市	77,244	43,874	41,123	2,751	6.3	30,044	24,783	10,866	19,091	19,178
南陽市	29,362	17,569	16,344	1,225	7.0	11,777	9,847	3,985	7,722	7,792
高畠町	21,589	13,743	13,071	672	4.9	7,762	6,693	2,574	6,050	5,188
川西町	15,360	9,263	8,860	403	4.4	6,078	5,297	2,062	3,966	4,016
ハローワーク酒田	<b>131,025</b>	<b>76,393</b>	<b>72,131</b>	<b>4,262</b>	<b>5.6</b>	<b>53,028</b>	<b>42,440</b>	<b>18,044</b>	<b>33,953</b>	<b>34,984</b>
酒田市	97,025	56,516	53,269	3,247	5.7	38,990	31,321	13,357	25,195	25,633
庄内町	20,190	11,792	11,182	610	5.2	8,319	6,600	2,812	5,192	5,507
遊佐町	13,810	8,085	7,680	405	5.0	5,719	4,519	1,875	3,566	3,844
ハローワーク鶴岡	<b>125,592</b>	<b>73,973</b>	<b>69,807</b>	<b>4,166</b>	<b>5.6</b>	<b>50,207</b>	<b>40,757</b>	<b>17,338</b>	<b>33,216</b>	<b>32,869</b>
鶴岡市	118,862	69,956	65,987	3,969	5.7	47,515	38,512	16,408	31,444	31,107
三川町	6,730	4,017	3,820	197	4.9	2,692	2,245	930	1,772	1,762
ハローワーク新庄	<b>73,674</b>	<b>43,037</b>	<b>40,265</b>	<b>2,772</b>	<b>6.4</b>	<b>30,189</b>	<b>24,430</b>	<b>10,037</b>	<b>18,607</b>	<b>20,152</b>
新庄市	33,352	19,756	18,404	1,352	6.8	13,200	10,918	4,456	8,838	8,744
金山町	5,542	3,330	3,106	224	6.7	2,211	1,922	700	1,408	1,511
最上町	8,687	5,138	4,873	265	5.2	3,516	2,966	1,174	2,172	2,342
舟形町	5,505	3,059	2,861	198	6.5	2,431	1,779	839	1,280	1,592
真室川町	8,221	4,594	4,293	301	6.6	3,627	2,684	1,186	1,910	2,441
大蔵村	3,323	1,967	1,842	125	6.4	1,356	1,160	409	807	947
鮭川村	4,298	2,553	2,459	94	3.7	1,744	1,469	568	1,084	1,176
戸沢村	4,746	2,640	2,427	213	8.1	2,104	1,532	705	1,108	1,399
ハローワーク長井	<b>53,897</b>	<b>31,498</b>	<b>30,150</b>	<b>1,348</b>	<b>4.3</b>	<b>22,206</b>	<b>17,856</b>	<b>7,832</b>	<b>13,642</b>	<b>14,374</b>
長井市	25,665	15,312	14,605	707	4.6	10,304	8,602	3,640	6,710	6,664
小国町	7,792	4,156	3,990	166	4.0	3,611	2,436	1,286	1,720	2,325
白鷹町	13,436	7,737	7,420	317	4.1	5,589	4,372	2,024	3,365	3,565
飯豊町	7,004	4,293	4,135	158	3.7	2,702	2,446	882	1,847	1,820
ハローワーク村山	<b>87,272</b>	<b>53,640</b>	<b>50,551</b>	<b>3,089</b>	<b>5.8</b>	<b>32,635</b>	<b>31,058</b>	<b>10,598</b>	<b>22,582</b>	<b>22,037</b>
村山市	23,578	13,986	13,144	842	6.0	9,555	7,967	3,213	6,019	6,342
東根市	39,711	25,000	23,515	1,485	5.9	13,759	14,685	4,319	10,315	9,440
尾花沢市	16,779	10,321	9,815	506	4.9	6,451	5,879	2,120	4,442	4,331
大石田町	7,204	4,333	4,077	256	5.9	2,870	2,527	946	1,806	1,924
ハローワーク寒河江	<b>74,820</b>	<b>44,843</b>	<b>42,438</b>	<b>2,405</b>	<b>5.4</b>	<b>29,581</b>	<b>25,623</b>	<b>9,870</b>	<b>19,220</b>	<b>19,711</b>
寒河江市	36,519	22,314	21,027	1,287	5.8	14,008	12,615	4,681	9,699	9,327
河北町	17,508	10,466	9,954	512	4.9	6,872	5,973	2,263	4,493	4,609
西川町	5,591	3,011	2,853	158	5.2	2,568	1,762	878	1,249	1,690
朝日町	7,034	4,260	4,056	204	4.9	2,773	2,503	932	1,757	1,841
大江町	8,168	4,792	4,548	244	5.1	3,360	2,770	1,116	2,022	2,244

## (4) 産業3区分別就業者数(15歳以上)

平成22年国勢調査

安定所別 市町村別	項目	平成22年国勢調査						平成17年国勢調査				平成17年～平成22年の増減						
		総数	第1次産業	第2次産業	第3次産業	構 成 比 %			総数	第1次産業	第2次産業	第3次産業	第1次産業		第2次産業		第3次産業	
						第1次産業	第2次産業	第3次産業					増減数	増減率%	増減数	増減率%	増減数	増減率%
<b>県 計</b>		<b>565,982</b>	<b>55,606</b>	<b>164,010</b>	<b>336,562</b>	<b>9.82</b>	<b>28.98</b>	<b>59.47</b>	<b>612,089</b>	<b>66,700</b>	<b>185,752</b>	<b>356,207</b>	<b>▲ 11,094</b>	<b>▲ 17</b>	<b>▲ 21,742</b>	<b>▲ 12</b>	<b>▲ 19,645</b>	<b>▲ 6</b>
ハローワーク山形		<b>181,242</b>	<b>11,388</b>	<b>41,266</b>	<b>123,519</b>	<b>6.28</b>	<b>22.77</b>	<b>68.15</b>	<b>192,261</b>	<b>14,063</b>	<b>45,273</b>	<b>130,587</b>	<b>▲ 2,675</b>	<b>▲ 19</b>	<b>▲ 4,007</b>	<b>▲ 9</b>	<b>▲ 7,068</b>	<b>▲ 5</b>
	山形市	120,201	4,665	23,726	87,683	3.88	19.74	72.95	125,707	6,056	25,497	92,015	▲ 1,391	▲ 23	▲ 1,771	▲ 7	▲ 4,332	▲ 5
	上山市	16,631	1,941	4,187	10,207	11.67	25.18	61.37	18,396	2,367	4,704	11,295	▲ 426	▲ 18	▲ 517	▲ 11	▲ 1,088	▲ 10
	天童市	31,057	3,510	9,280	17,753	11.30	29.88	57.16	33,740	4,057	10,385	19,218	▲ 547	▲ 13	▲ 1,105	▲ 11	▲ 1,465	▲ 8
	山辺町	7,335	574	2,252	4,388	7.83	30.70	59.82	7,828	694	2,680	4,374	▲ 120	▲ 17	▲ 428	▲ 16	14	0
	中山町	6,018	698	1,821	3,488	11.60	30.26	57.96	6,590	889	2,007	3,685	▲ 191	▲ 21	▲ 186	▲ 9	▲ 197	▲ 5
ハローワーク米沢		<b>79,398</b>	<b>7,058</b>	<b>27,437</b>	<b>43,180</b>	<b>8.89</b>	<b>34.56</b>	<b>54.38</b>	<b>87,390</b>	<b>8,518</b>	<b>31,159</b>	<b>47,144</b>	<b>▲ 1,460</b>	<b>▲ 17</b>	<b>▲ 3,722</b>	<b>▲ 12</b>	<b>▲ 3,964</b>	<b>▲ 8</b>
	米沢市	41,123	1,627	14,358	23,819	3.96	34.91	57.92	45,814	2,152	16,641	26,555	▲ 525	▲ 24	▲ 2,283	▲ 14	▲ 2,736	▲ 10
	南陽市	16,344	1,840	5,217	9,123	11.26	31.92	55.82	18,089	2,234	6,055	9,734	▲ 394	▲ 18	▲ 838	▲ 14	▲ 611	▲ 6
	高島町	13,071	2,087	4,772	6,004	15.97	36.51	45.93	13,912	2,371	5,088	6,420	▲ 284	▲ 12	▲ 316	▲ 6	▲ 416	▲ 6
	川西町	8,860	1,504	3,090	4,234	16.98	34.88	47.79	9,575	1,761	3,375	4,435	▲ 257	▲ 15	▲ 285	▲ 8	▲ 201	▲ 5
ハローワーク酒田		<b>72,131</b>	<b>7,218</b>	<b>19,030</b>	<b>44,156</b>	<b>10.01</b>	<b>26.38</b>	<b>61.22</b>	<b>78,990</b>	<b>8,935</b>	<b>22,416</b>	<b>47,592</b>	<b>▲ 1,717</b>	<b>▲ 19</b>	<b>▲ 3,386</b>	<b>▲ 15</b>	<b>▲ 3,436</b>	<b>▲ 7</b>
	酒田市	53,269	4,407	13,487	33,688	8.27	25.32	63.24	58,304	5,744	15,874	36,667	▲ 1,337	▲ 23	▲ 2,387	▲ 15	▲ 2,979	▲ 8
	庄内町	11,182	1,478	3,446	6,227	13.22	30.82	55.69	12,135	1,626	4,021	6,468	▲ 148	▲ 9	▲ 575	▲ 14	▲ 241	▲ 4
	遊佐町	7,680	1,333	2,097	4,241	17.36	27.30	55.22	8,551	1,565	2,521	4,457	▲ 232	▲ 15	▲ 424	▲ 17	▲ 216	▲ 5
ハローワーク鶴岡		<b>69,807</b>	<b>7,205</b>	<b>20,847</b>	<b>41,266</b>	<b>10.32</b>	<b>29.86</b>	<b>59.11</b>	<b>75,593</b>	<b>8,412</b>	<b>23,619</b>	<b>43,406</b>	<b>▲ 1,207</b>	<b>▲ 14</b>	<b>▲ 2,772</b>	<b>▲ 12</b>	<b>▲ 2,140</b>	<b>▲ 5</b>
	鶴岡市	65,987	6,566	19,645	39,298	9.95	29.77	59.55	71,557	7,656	22,292	41,463	▲ 1,090	▲ 14	▲ 2,647	▲ 12	▲ 2,165	▲ 5
	三川町	3,820	639	1,202	1,968	16.73	31.47	51.52	4,036	756	1,327	1,943	▲ 117	▲ 15	▲ 125	▲ 9	25	1
ハローワーク新庄		<b>40,265</b>	<b>6,189</b>	<b>12,102</b>	<b>21,718</b>	<b>15.37</b>	<b>30.06</b>	<b>53.94</b>	<b>43,897</b>	<b>6,466</b>	<b>14,752</b>	<b>22,528</b>	<b>▲ 277</b>	<b>▲ 4</b>	<b>▲ 2,650</b>	<b>▲ 18</b>	<b>▲ 810</b>	<b>▲ 4</b>
	新庄市	18,404	1,790	4,895	11,509	9.73	26.60	62.54	19,778	1,971	5,733	11,934	▲ 181	▲ 9	▲ 838	▲ 15	▲ 425	▲ 4
	金山町	3,106	600	1,089	1,411	19.32	35.06	45.43	3,298	567	1,357	1,371	33	6	▲ 268	▲ 20	40	3
	最上町	4,873	870	1,783	2,198	17.85	36.59	45.11	5,318	876	2,111	2,331	▲ 6	▲ 1	▲ 328	▲ 16	▲ 133	▲ 6
	舟形町	2,861	519	889	1,449	18.14	31.07	50.65	3,103	538	1,118	1,447	▲ 19	▲ 4	▲ 229	▲ 20	2	0
	真室川町	4,293	863	1,321	2,107	20.10	30.77	49.08	4,689	792	1,675	2,217	71	9	▲ 354	▲ 21	▲ 110	▲ 5
	大蔵村	1,842	391	573	878	21.23	31.11	47.67	2,161	430	770	960	▲ 39	▲ 9	▲ 197	▲ 26	▲ 82	▲ 9
	鮭川村	2,459	760	645	1,047	30.91	26.23	42.58	2,787	821	861	1,104	▲ 61	▲ 7	▲ 216	▲ 25	▲ 57	▲ 5
	戸沢村	2,427	396	907	1,119	16.32	37.37	46.11	2,763	471	1,127	1,164	▲ 75	▲ 16	▲ 220	▲ 20	▲ 45	▲ 4
ハローワーク長井		<b>30,150</b>	<b>2,902</b>	<b>11,959</b>	<b>15,126</b>	<b>9.63</b>	<b>39.67</b>	<b>50.17</b>	<b>33,262</b>	<b>3,694</b>	<b>13,750</b>	<b>15,780</b>	<b>▲ 792</b>	<b>▲ 21</b>	<b>▲ 1,791</b>	<b>▲ 13</b>	<b>▲ 654</b>	<b>▲ 4</b>
	長井市	14,605	1,157	5,780	7,648	7.92	39.58	52.37	15,889	1,451	6,425	7,983	▲ 294	▲ 20	▲ 645	▲ 10	▲ 335	▲ 4
	小国町	3,990	280	1,715	1,980	7.02	42.98	49.62	4,628	333	2,221	2,072	▲ 53	▲ 16	▲ 506	▲ 23	▲ 92	▲ 4
	白鷹町	7,420	767	2,908	3,633	10.34	39.19	48.96	8,238	1,082	3,364	3,786	▲ 315	▲ 29	▲ 456	▲ 14	▲ 153	▲ 4
	飯豊町	4,135	698	1,556	1,865	16.88	37.63	45.10	4,507	828	1,740	1,939	▲ 130	▲ 16	▲ 184	▲ 11	▲ 74	▲ 4
ハローワーク村山		<b>50,551</b>	<b>8,264</b>	<b>16,763</b>	<b>25,375</b>	<b>16.35</b>	<b>33.16</b>	<b>50.20</b>	<b>54,608</b>	<b>9,854</b>	<b>18,703</b>	<b>25,980</b>	<b>▲ 1,590</b>	<b>▲ 16</b>	<b>▲ 1,940</b>	<b>▲ 10</b>	<b>▲ 605</b>	<b>▲ 2</b>
	村山市	13,144	1,995	4,814	6,286	15.18	36.63	47.82	14,495	2,505	5,568	6,408	▲ 510	▲ 20	▲ 754	▲ 14	▲ 122	▲ 2
	東根市	23,515	3,212	7,463	12,749	13.66	31.74	54.22	24,477	3,755	7,788	12,895	▲ 543	▲ 14	▲ 325	▲ 4	▲ 146	▲ 1
	尾花沢市	9,815	2,397	3,004	4,409	24.42	30.61	44.92	11,000	2,756	3,573	4,657	▲ 359	▲ 13	▲ 569	▲ 16	▲ 248	▲ 5
	大石田町	4,077	660	1,482	1,931	16.19	36.35	47.36	4,636	838	1,774	2,020	▲ 178	▲ 21	▲ 292	▲ 16	▲ 89	▲ 4
ハローワーク寒河江		<b>42,438</b>	<b>5,382</b>	<b>14,606</b>	<b>22,222</b>	<b>12.68</b>	<b>34.42</b>	<b>52.36</b>	<b>46,088</b>	<b>6,758</b>	<b>16,080</b>	<b>23,190</b>	<b>▲ 1,376</b>	<b>▲ 20</b>	<b>▲ 1,474</b>	<b>▲ 9</b>	<b>▲ 968</b>	<b>▲ 4</b>
	寒河江市	21,027	2,232	7,233	11,523	10.61	34.40	54.80	22,247	2,729	7,751	11,728	▲ 497	▲ 18	▲ 518	▲ 7	▲ 205	▲ 2
	河北町	9,954	1,146	3,514	5,125	11.51	35.30	51.49	10,702	1,418	3,855	5,416	▲ 272	▲ 19	▲ 341	▲ 9	▲ 291	▲ 5
	西川町	2,853	208	1,045	1,589	7.29	36.63	55.70	3,464	406	1,284	1,774	▲ 198	▲ 49	▲ 239	▲ 19	▲ 185	▲ 10
	朝日町	4,056	1,118	1,210	1,724	27.56	29.83	42.50	4,590	1,324	1,384	1,880	▲ 206	▲ 16	▲ 174	▲ 13	▲ 156	▲ 8
	大江町	4,548	678	1,604	2,261	14.91	35.27	49.71	5,085	881	1,806	2,392	▲ 203	▲ 23	▲ 202	▲ 11	▲ 131	▲ 5

## (5) 産業別就業者数(15歳以上)

平成22年国勢調査

安定所別 市町村別	項目	総数	A 農 業、 林 業	B 漁 業	C 鉱 業、採 石業、砂 利採取業	D 建 設業	E 製 造業	F 電 気・ガ ス・熱 供給・水 道業	G 情 報通信 業	H 運 輸業、 郵便業	I 卸 売業、 小売業	J 金 融・保 険業	K 不 動産業、 物 品賃貸業	L 学 術研究、 専 門・技 術サー ビス業	M 宿 泊業、飲 食 サービ ス業	N 生 活関連 サービ ス業、 娯楽 業	O 教 育、 学 習支 援業	P 医 療、福 祉	Q 複 合サー ビス 事業	R サー ビス業 (他 に分 類さ れない もの)	S 公 務(他 に分 類さ れない もの)	T 分 類不 能の 産業
県計		565,982	54,953	653	313	48,111	115,586	2,412	4,617	21,335	89,220	12,418	5,033	10,469	29,688	20,399	23,927	61,955	6,312	25,660	23,117	9,804
ハローワーク山形		181,242	11,371	17	26	13,090	28,150	977	2,626	7,909	33,419	5,749	2,465	4,215	11,096	6,977	8,761	20,632	1,383	9,473	7,837	5,069
山形市		120,201	4,653	12	9	8,332	15,385	768	2,238	5,162	23,270	4,531	1,927	3,260	7,522	4,736	6,642	14,518	862	6,617	5,630	4,127
上山市		16,631	1,941	-	6	1,226	2,955	41	95	705	2,730	336	131	239	1,288	698	610	1,870	123	826	515	296
天童市		31,057	3,508	2	9	2,247	7,024	117	173	1,393	5,092	590	312	477	1,763	1,073	1,073	2,855	285	1,321	1,229	514
山辺町		7,335	571	3	2	744	1,506	15	66	345	1,302	161	53	138	284	262	238	796	59	388	281	121
中山町		6,018	698	-	-	541	1,280	36	54	304	1,025	131	42	101	239	208	198	593	54	321	182	11
ハローワーク米沢		79,398	7,048	10	40	5,808	21,589	208	564	2,538	11,488	1,382	618	1,383	4,036	2,709	3,363	8,436	643	3,389	2,423	1,723
米沢市		41,123	1,619	8	21	2,838	11,499	149	304	1,361	6,170	773	395	854	2,397	1,466	2,079	4,443	207	2,008	1,213	1,319
南陽市		16,344	1,840	-	5	1,255	3,957	27	157	483	2,503	301	120	259	885	555	595	1,945	182	544	567	164
高畠町		13,071	2,085	2	9	976	3,787	24	66	392	1,746	188	66	160	494	373	390	1,147	116	470	372	208
川西町		8,860	1,504	-	5	739	2,346	8	37	302	1,069	120	37	110	260	315	299	901	138	367	271	32
ハローワーク酒田		72,131	7,002	216	73	6,700	12,257	500	410	3,220	12,321	1,366	588	1,295	3,495	2,701	2,914	8,275	1,004	3,695	2,372	1,727
酒田市		53,269	4,227	180	37	4,772	8,678	428	339	2,379	9,312	1,107	481	1,030	2,820	2,065	2,332	6,195	632	2,799	1,769	1,687
庄内町		11,182	1,471	7	22	1,085	2,339	38	46	507	1,774	159	66	177	375	387	380	1,184	219	522	393	31
遊佐町		7,680	1,304	29	14	843	1,240	34	25	334	1,235	104	41	88	300	249	202	896	153	374	210	9
ハローワーク鶴岡		69,807	6,846	359	64	6,423	14,360	288	353	2,317	10,548	1,497	458	1,186	4,046	2,755	2,980	8,233	1,079	3,053	2,473	489
鶴岡市		65,987	6,207	359	61	6,030	13,554	273	322	2,172	10,014	1,448	443	1,138	3,909	2,623	2,877	7,872	1,001	2,880	2,326	478
三川町		3,820	639	-	3	393	806	15	31	145	534	49	15	48	137	132	103	361	78	173	147	11
ハローワーク新庄		40,265	6,176	13	24	4,877	7,201	111	129	1,343	5,333	669	214	595	1,875	1,420	1,672	4,386	678	1,616	1,677	256
新庄市		18,404	1,790	-	6	1,810	3,079	73	82	723	2,847	438	153	394	906	763	1,049	2,240	228	824	789	210
金山町		3,106	598	2	3	432	654	4	5	98	333	50	10	20	135	100	83	238	81	106	148	6
最上町		4,873	865	5	11	888	884	3	11	96	543	42	8	61	280	114	116	537	77	145	165	22
舟形町		2,861	517	2	-	361	528	4	7	90	322	26	12	39	95	113	108	336	53	116	128	4
真室川町		4,293	861	2	1	501	819	4	10	125	545	49	13	35	144	147	153	433	101	178	170	2
大蔵村		1,842	390	1	2	276	295	5	3	56	201	13	7	10	162	49	43	161	30	62	76	-
鮭川村		2,459	759	1	1	247	397	6	7	54	254	26	5	19	74	54	66	226	57	94	105	7
戸沢村		2,427	396	-	-	362	545	12	4	101	288	25	6	17	79	80	54	215	51	91	96	5
ハローワーク長井		30,150	2,892	10	37	2,967	8,955	85	138	843	3,728	441	140	416	1,227	842	1,111	3,484	352	1,194	1,125	163
長井市		14,605	1,149	8	12	1,372	4,396	50	78	404	1,947	267	79	213	614	423	597	1,744	155	535	542	20
小国町		3,990	278	2	12	456	1,247	18	2	110	431	36	12	56	189	117	143	438	44	177	207	15
白鷹町		7,420	767	-	2	737	2,169	14	38	229	907	93	36	106	248	173	253	885	110	326	215	112
飯豊町		4,135	698	-	11	402	1,143	3	20	100	443	45	13	41	176	129	118	417	43	156	161	16
ハローワーク村山		50,551	8,246	18	14	4,366	12,383	76	187	1,648	6,487	666	265	684	2,215	1,524	1,569	4,237	617	1,622	3,578	149
村山市		13,144	1,995	-	3	1,226	3,585	21	56	418	1,657	190	60	202	522	395	504	1,105	162	412	582	49
東根市		23,515	3,199	13	5	1,553	5,905	41	99	846	3,086	333	149	298	1,022	712	654	1,966	248	753	2,542	91
尾花沢市		9,815	2,392	5	3	1,010	1,991	11	20	261	1,234	96	44	123	513	289	263	802	123	322	308	5
大石田町		4,077	660	-	3	577	902	3	12	123	510	47	12	61	158	128	148	364	84	135	146	4
ハローワーク寒河江		42,438	5,372	10	35	3,880	10,691	167	210	1,517	5,896	648	285	695	1,698	1,471	1,557	4,272	556	1,618	1,632	228
寒河江市		21,027	2,232	-	14	1,822	5,397	108	124	763	3,191	369	192	400	831	748	838	2,134	258	749	818	39
河北町		9,954	1,145	1	1	922	2,591	25	43	333	1,389	159	61	167	346	316	408	964	133	407	374	169
西川町		2,853	207	1	2	311	732	15	7	120	350	24	8	43	185	88	90	352	44	136	127	11
朝日町		4,056	1,118	-	1	393	816	10	16	126	397	36	12	28	141	136	92	362	64	157	147	4
大江町		4,548	670	8	17	432	1,155	9	20	175	569	60	12	57	195	183	129	460	57	169	166	5

## 2 用語の定義

### I 職業紹介関係

#### 1 一般

常用及び臨時・季節を合わせたものをいう。

#### 2 パートタイム

1日、1週間又は1か月の所定労働時間が同一事業所に雇用されている通常の労働者の所定労働時間に比し、短いものをいう。

#### 3 常用

雇用契約において雇用期間の定めがない、又は4か月以上の雇用期間が定められているもの（季節労働を除く。）をいう。

なお、「臨時」、「日雇」の名義であっても雇用期間が4か月以上の場合、あるいは雇用期間が4か月未満であっても雇用契約の更新により、継続して雇用されることを予定している場合は常用となる。

#### 4 臨時

雇用契約において1か月以上4か月未満の雇用期間が定められているものをいう。

#### 5 季節

季節とは季節的な労働需要に対し就労するもの、又は季節的な余暇を利用して一定期間を定めて就労するものをいう。この場合の期間の定めは、4か月未満、4か月以上の別を問わない。

#### 6 日雇

日々雇用されるもの、又は1か月未満の雇用期間を定めて就労するものをいう。

#### 7 新規求職者申込件数

計上月中に新たに受理した求職申込み件数をいう。

#### 8 前月から繰り越された有効求職者数

計上月の前月末日現在において、有効期間が計上月以降にまたがっている就職未決定の求職者数をいう。

#### 9 月間有効求職者数

計上月の「7 新規求職申込件数」と「8 前月から繰り越された有効求職者数」の合計をいう。

#### 10 紹介件数

計上月中に求職者と求人との結合を図るため、自安定所で行った紹介の件数（他安定所受理求人への紹介も含む。）をいう。

#### 11 就職件数

計上月中に自安定所の求職者が、安定所の紹介により就職したことを確認した件数をいう。

#### 12 他県への就職件数

都道府県地域を越える広域職業紹介による就職件数をいう。

13 県外・管外・管内

「10 紹介件数」及び「11 就職件数」において、「県外・管外・管内」の項目は次のとおり分類する。求人を受理した安定所（以下「求人受理所」という。）と、求職を受理した安定所（以下「求職受理所」という。）が異なる都道府県に所在する場合を「県外」という。この「県外」に該当しないもので、求人受理所と求職受理所が異なる場合を「管外」、同一の場合を「管内」という。

14 雇用保険受給者

雇用保険の受給資格決定後、所定給付日数分の基本手当の支給（広域延長給付、訓練延長給付、全国延長給付を含む。）を終了するまでの者をいう。

雇用保険受給者には、高年齢受給資格者及び短期特例受給資格者は含まない。

15 新規求人数

計上月中に新たに受理した求人数をいう。

16 前月から繰り越された有効求人数

計上月の前月末日現在において、有効期間が計上月以降にまたがっている未充足の求人数をいう。

17 月間有効求人数

計上月の「15 新規求人数」と「16 前月から繰り越された有効求人数」の合計をいう。

18 他県への発求人延数

期間中に他都道府県へ連絡した求人の延数をいう。

19 他県からの受求人延数

期間中に他都道府県から連絡を受けた求人数をいう。

20 充足数

自安定所の求人が安定所（他安定所も含む。）の紹介あっせんにより求職者と結びついた件数をいう。

21 他県からの充足数

都道府県地域を越える広域職業紹介による充足数で、他県の求人連絡先安定所からの通報により就職を確認したもの。又は自安定所の有効求人到他県で居住する自安定所の求職者を充足させたものをいう。

$$22 \text{ 前年同月増減率} = \frac{\text{当月の数} - \text{前年同月の数}}{\text{前年同月の数}} \times 100 (\%)$$

$$23 \text{ 有効（新規）求人倍率} = \frac{\text{月間有効（新規）求人数}}{\text{月間有効（新規）求職者数}} \quad (\text{倍})$$

$$24 \text{ 就職率} = \frac{\text{就職件数}}{\text{新規（有効）求職者数}} \times 100 (\%)$$

$$25 \text{ 充足率} = \frac{\text{充足数}}{\text{新規（有効）求人数}} \times 100 (\%)$$

26 新規学卒者

学校教育法第1条に規定する中学校及び高等学校の新規卒業（予定）者（専攻科及び別科を除く）の卒業後の常用就職に係る取扱数をいう。

## II 雇用保険関係

### 1 離職票交付枚数

公共職業安定所長が、被保険者資格を喪失した者に交付した離職票の枚数をいう。

### 2 受給資格決定件数

公共職業安定所長が、受け付けた離職票を審査し、受給資格があると決定した件数をいう。

### 3 初回受給者数

同一失業等給付の受給期間内において当該給付の第1回目の支給を受けた者の数をいう。

### 4 特定受給資格者数

受給者のうち、倒産・解雇等の理由により再就職の準備をする時間的余裕なく離職を余儀なくされた者の数をいう。

### 5 特定理由離職者

期間の定めのある労働契約が更新されなかったことその他やむを得ない理由により離職したものの

### 6 受給者実人員

求職者給付（高年齢求職者給付金及び特例一時金を除く。）及び就職促進給付（就業手当のみ）を受けた受給資格者の実数をいう。

### 7 所定給付日数

雇保法第22条及び第23条の規定による給付日数の区分をいう。

### 8 支給終了者数

所定給付日数又は各延長給付に相当する日数分の基本手当の支給を終えた受給者の数をいう。

### 9 給付制限件数

重責解雇又は自己都合により退職したこと（法第33条）、職業紹介又は公共職業訓練を拒んだこと（法第32条）などの理由により、受給者に対し一定期間基本手当を支給しないことを決定した件数をいう。

### 10 受給者数、支給人員

求職者給付、就職促進給付、雇用継続給付、教育訓練給付のいずれかの支給を受けた者の数をいう。

### 11 受給要件確認件数

雇用継続給付を受けようとする者から提出された受給資格確認手続きに基づき、公共職業安定所長が当該給付を受ける資格があると決定した件数をいう。

### 12 個別延長給付

特定受給資格者や特定理由離職者のうち、一定の条件に該当し、かつ特に再就職が困難だと公共職業安定所長が認めた者に対して所定給付日数分の支給後に給付日数を延長して支給した件数。



---

---

## 平成 25 年度労働市場年報

発行 山形労働局職業安定部  
〒 990-8567 山形市香澄町三丁目 2 番 1 号  
山交ビル 3F  
電話 023(626)6109

---

---