



# 報道発表資料

山形労働局発表  
平成28年12月26日(月)

担当  
山形労働局職業安定部職業安定課  
職業安定課長 赤木 雅  
職業安定課長補佐 菊地 喜好  
地方職業指導官 井場 秀悦  
電話 023-626-6109  
FAX 023-635-0580

## 平成29年3月新規学校卒業者の職業紹介状況(11月末)

～ 就職内定率は、90.0% 2年連続で90%を上回る ～

山形労働局(局長 相浦 亮司)は、平成29年3月新規学校卒業者の平成28年11月末現在における求人・求職状況を取りまとめました。

### 一 概 要

#### 【高等学校】

- 1 求人数(県内) 5,206人 前年同期比4.9%(245人)増加。
- 2 求職者数 2,692人 前年同期比2.5%(70人)減少  
うち県内求職者数は 2,113人で、同2.6%(56人)減少、県外求職者数は同2.4%減少。
- 3 求人倍率(県内) 2.46倍で、同0.17ポイント上昇。
- 4 就職内定者数 2,423人 前年同期比3.1%(78人)減少  
うち県内就職内定者数は 1,878人で、同3.0%減少、県外就職内定者数は同3.4%減少。
- 5 就職内定率 90.0% 前年同期比0.6ポイント低下  
うち県内就職内定率は88.9%で、同0.4ポイント低下、県外就職内定率は同1.0ポイント低下。

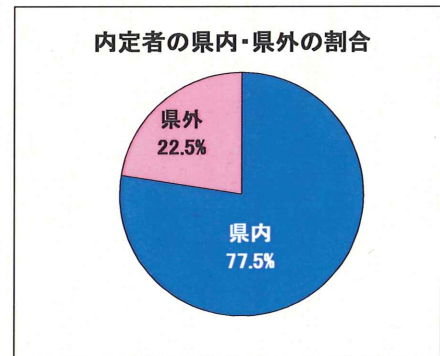
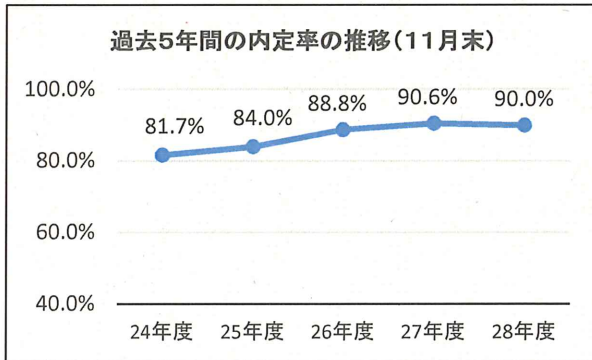

#### 【大学等卒業者】

- 1 就職内定率
  - 大学 84.9% 前年同期比 2.1ポイント上昇
  - 短期大学 67.7% 前年同期比 0.8ポイント低下
  - 高等専門学校 99.1% 前年同期比 2.3ポイント上昇
  - 専修学校 64.8% 前年同期比 1.5ポイント低下

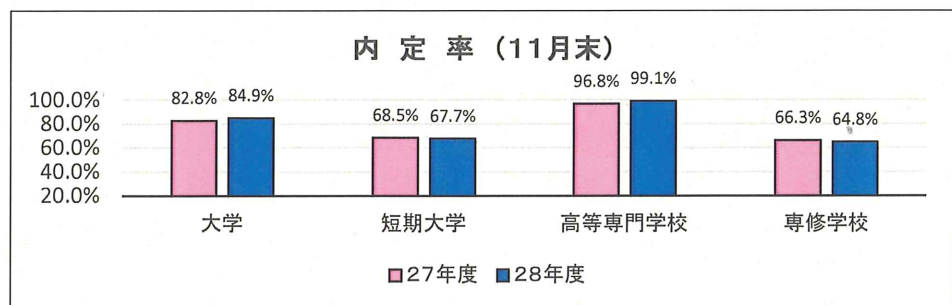

### 新規高等学校卒業者 求職者数・求人数・内定率の推移(11月末)

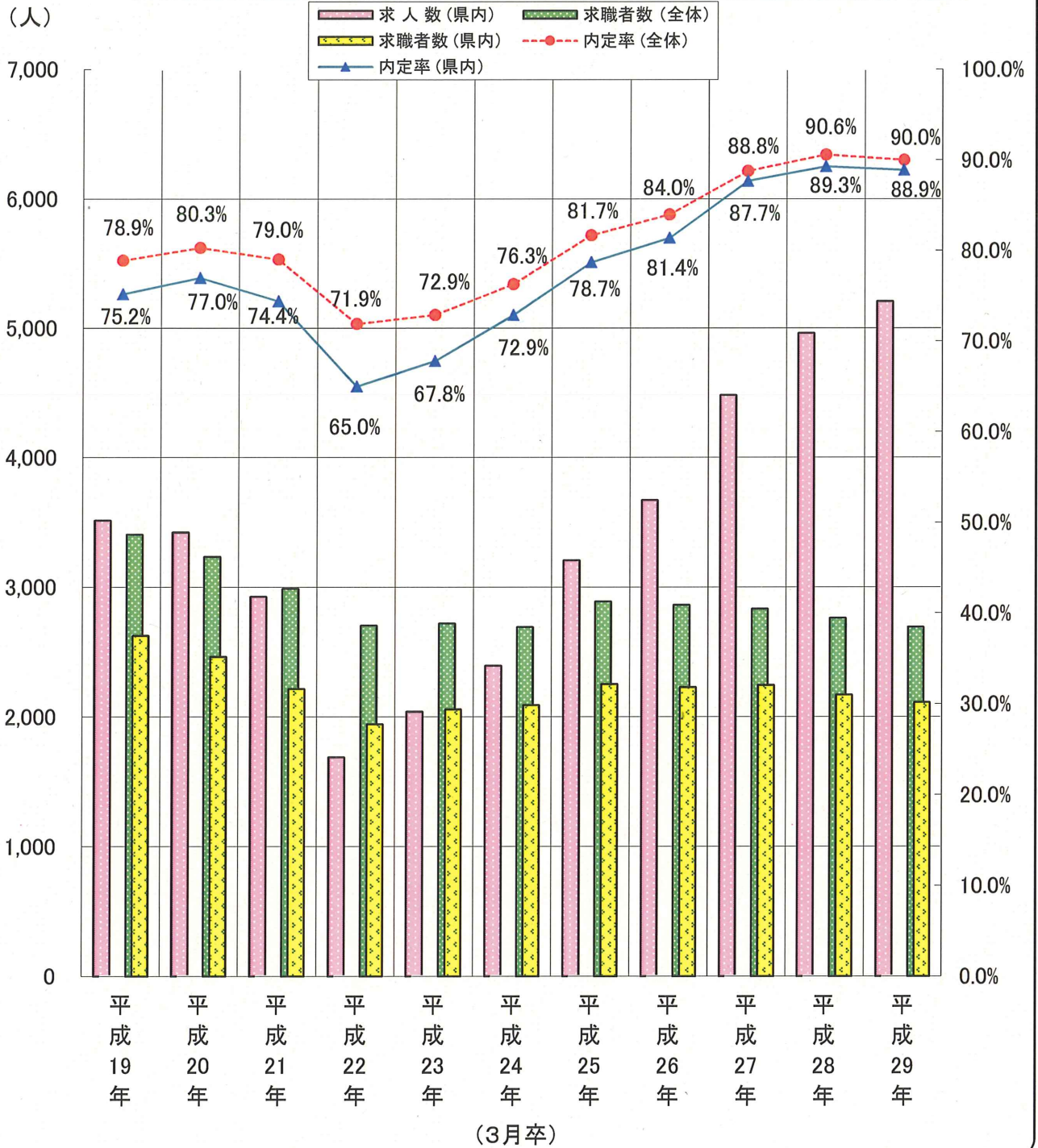

### 高等学校[11月末現在]

|      |      | 平成19年 | 平成20年 | 平成21年 | 平成22年 | 平成23年 | 平成24年 | 平成25年 | 平成26年 | 平成27年 | 平成28年 | 平成29年 |
|------|------|-------|-------|-------|-------|-------|-------|-------|-------|-------|-------|-------|
| 求職者数 | (全体) | 3,406 | 3,233 | 2,988 | 2,705 | 2,720 | 2,692 | 2,889 | 2,861 | 2,832 | 2,762 | 2,692 |
|      | (県内) | 2,626 | 2,462 | 2,214 | 1,943 | 2,057 | 2,091 | 2,251 | 2,229 | 2,244 | 2,169 | 2,113 |
| 求人数  | (県内) | 3,515 | 3,422 | 2,926 | 1,689 | 2,039 | 2,393 | 3,206 | 3,673 | 4,483 | 4,961 | 5,206 |
| 内定率  | (全体) | 78.9% | 80.3% | 79.0% | 71.9% | 72.9% | 76.3% | 81.7% | 84.0% | 88.8% | 90.6% | 90.0% |
|      | (県内) | 75.2% | 77.0% | 74.4% | 65.0% | 67.8% | 72.9% | 78.7% | 81.4% | 87.7% | 89.3% | 88.9% |

新規高等学校卒業生 内定者のうち県内就職者の割合  
 ・県内企業への就職割合の推移(11月末)

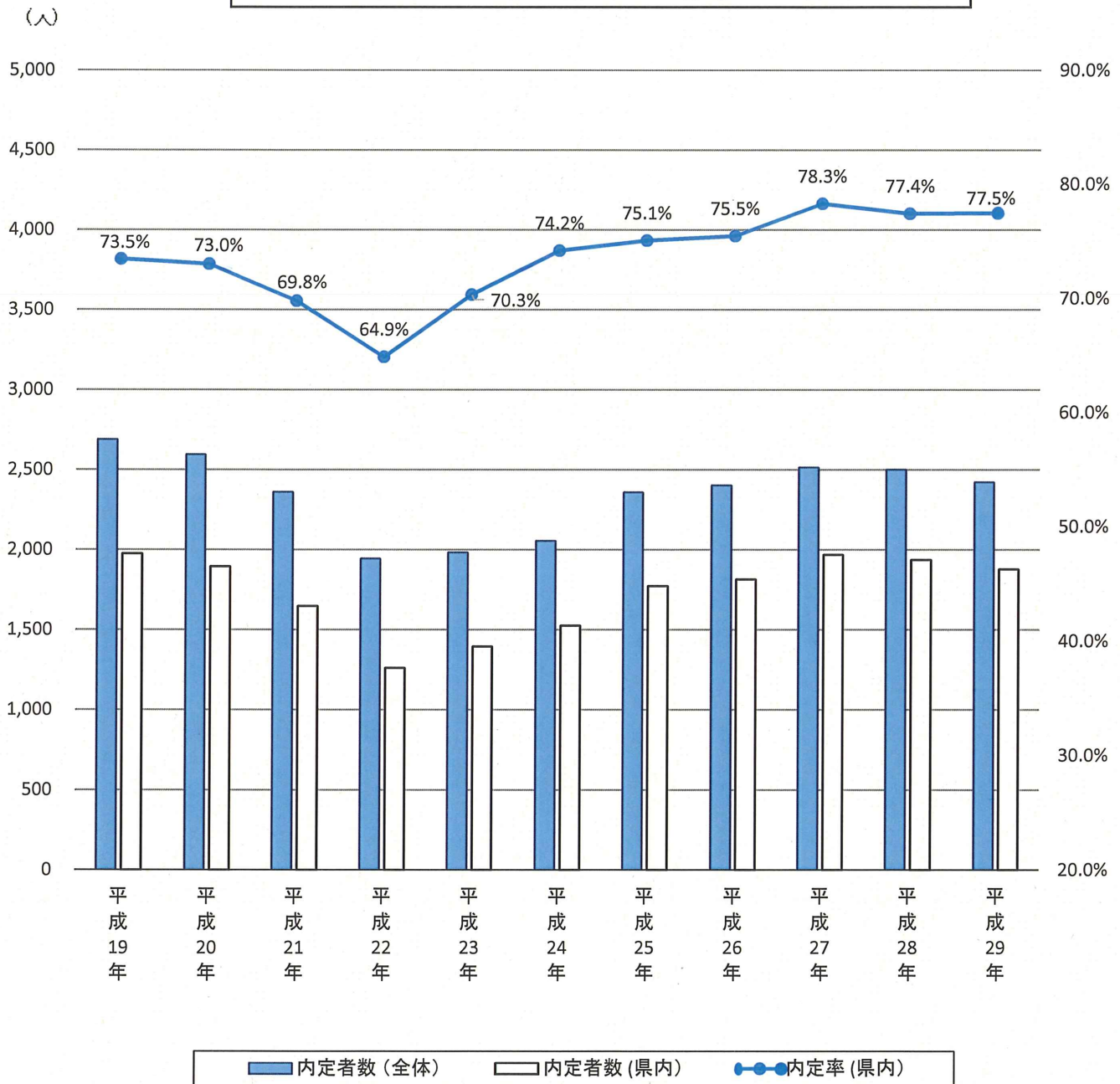

|       |      | 平成19年 | 平成20年 | 平成21年 | 平成22年 | 平成23年 | 平成24年 | 平成25年 | 平成26年 | 平成27年 | 平成28年 | 平成29年 |
|-------|------|-------|-------|-------|-------|-------|-------|-------|-------|-------|-------|-------|
| 内定者数  | (全体) | 2,688 | 2,595 | 2,361 | 1,945 | 1,983 | 2,055 | 2,360 | 2,403 | 2,514 | 2,501 | 2,423 |
|       | (県内) | 1,975 | 1,895 | 1,648 | 1,262 | 1,395 | 1,525 | 1,772 | 1,814 | 1,969 | 1,937 | 1,878 |
| 県内の割合 |      | 73.5% | 73.0% | 69.8% | 64.9% | 70.3% | 74.2% | 75.1% | 75.5% | 78.3% | 77.4% | 77.5% |

## 新規学校卒業者の産業別・規模別新規求人受理状況

(平成29年3月卒)

平成28年11月末現在

山形労働局職業安定部職業安定課

| 産業・規模別                           | 区分                       | 中学校卒業予定者対象 |      |        | 高等学校卒業予定者対象 |       |         |
|----------------------------------|--------------------------|------------|------|--------|-------------|-------|---------|
|                                  |                          | 28年度累計     | 前年同期 | 増減比(%) | 28年度累計      | 前年同期  | 増減比(%)  |
| A, B 農, 林, 漁業 (01~04)            |                          |            |      | -      | 32          | 32    | 0.0     |
| C 鉱業, 採石業, 砂利採取業 (05)            |                          |            |      | -      | 3           | 3     | 0.0     |
| D 建設業 (06~08)                    |                          | 1          |      | -      | 948         | 919   | 3.2     |
| E 製造業 (09~32)                    |                          |            |      | -      | 1,829       | 1,698 | 7.7     |
|                                  | 09, 10 食料品, 飲料・たばこ・飼料製造業 |            |      | -      | 331         | 269   | 23.0    |
|                                  | 11 繊維工業                  |            |      | -      | 264         | 225   | 17.3    |
|                                  | 12, 13 木材・家具関係           |            |      | -      | 44          | 39    | 12.8    |
|                                  | 14, 15 紙・印刷関係            |            |      | -      | 36          | 38    | ▲ 5.3   |
|                                  | 16~19 化学・プラスチック関係        |            |      | -      | 152         | 131   | 16.0    |
|                                  | 21 窯業・土石製品製造業            |            |      | -      | 64          | 61    | 4.9     |
|                                  | 22, 23 鉄鋼・非鉄金属製造業        |            |      | -      | 31          | 31    | 0.0     |
|                                  | 24 金属製品製造業               |            |      | -      | 123         | 124   | ▲ 0.8   |
|                                  | 25 はん用機械器具製造業            |            |      | -      | 127         | 96    | 32.3    |
|                                  | 26 生産用機械器具製造業            |            |      | -      | 155         | 161   | ▲ 3.7   |
|                                  | 27 業務用機械器具製造業            |            |      | -      | 43          | 36    | 19.4    |
|                                  | 28 電子部品・デバイス・電子回路製造業     |            |      | -      | 98          | 91    | 7.7     |
|                                  | 29 電気機械器具製造業             |            |      | -      | 130         | 161   | ▲ 19.3  |
|                                  | 30 情報通信機械器具製造業           |            |      | -      | 90          | 101   | ▲ 10.9  |
|                                  | 31 輸送用機械器具製造業            |            |      | -      | 106         | 111   | ▲ 4.5   |
|                                  | 20, 32 その他の製造業           |            |      | -      | 35          | 23    | 52.2    |
| F 電気・ガス・熱供給・水道業 (33~36)          |                          |            |      | -      | 5           | 12    | ▲ 58.3  |
| G 情報通信業 (37~41)                  |                          |            |      | -      | 85          | 46    | 84.8    |
| H 運輸業, 郵便業 (42~49)               |                          |            |      | -      | 143         | 126   | 13.5    |
| I 卸売業, 小売業 (50~61)               |                          |            |      | -      | 652         | 622   | 4.8     |
|                                  | 56~61 小売業                |            |      | -      | 503         | 444   | 13.3    |
| J, K 金融, 保険業, 不動産, 物品賃貸業 (62~70) |                          |            |      | -      | 55          | 63    | ▲ 12.7  |
|                                  | 67 保険業                   |            |      | -      |             | 1     | ▲ 100.0 |
| L 学術研究, 専門・技術サービス業 (71~74)       |                          |            |      | -      | 48          | 39    | 23.1    |
| M 宿泊業, 飲食サービス業 (75~77)           |                          |            |      | -      | 367         | 390   | ▲ 5.9   |
|                                  | 76 飲食店                   |            |      | -      | 69          | 72    | ▲ 4.2   |
| N 生活関連サービス業, 娯楽業 (78~80)         |                          |            |      | -      | 190         | 155   | 22.6    |
| O 教育, 学習支援業 (81~82)              |                          |            |      | -      | 9           | 7     | 28.6    |
| P 医療, 福祉 (83~85)                 |                          |            |      | -      | 536         | 479   | 11.9    |
|                                  | 83 医療業                   |            |      | -      | 111         | 111   | 0.0     |
|                                  | 85 社会保険・社会福祉・介護事業        |            |      | -      | 425         | 368   | 15.5    |
| Q 複合サービス事業 (86~87)               |                          |            |      | -      | 55          | 51    | 7.8     |
| R サービス業(他に分類されないもの) (88~96)      |                          |            |      | -      | 247         | 319   | ▲ 22.6  |
|                                  | 91 職業紹介・労働者派遣業           |            |      | -      | 32          | 58    | ▲ 44.8  |
|                                  | 92 その他の事業サービス業           |            |      | -      | 158         | 182   | ▲ 13.2  |
| S, T 公務・その他 (97, 98, 99)         |                          |            |      | -      | 2           |       | -       |
|                                  | 合計                       | 1          |      | -      | 5,206       | 4,961 | 4.9     |
| 事業所規模                            | 29人以下                    | 1          |      | -      | 1,774       | 1,741 | 1.9     |
|                                  | 30~99人                   |            |      | -      | 1,893       | 1,767 | 7.1     |
|                                  | 100~299人                 |            |      | -      | 1,047       | 1,004 | 4.3     |
|                                  | 300~499人                 |            |      | -      | 337         | 319   | 5.6     |
|                                  | 500~999人                 |            |      | -      | 107         | 93    | 15.1    |
|                                  | 1,000人以上                 |            |      | -      | 48          | 37    | 29.7    |

### 新規高等学校卒業生の職業安定所別紹介状況(11月末現在)

平成29年3月卒業生

山形労働局職業安定部職業安定課

|   |   | ① 求人数              |                       |                       | ② 求職者数                |                       |                       | ③ 就職内定者数              |                       |                       | ④ ①÷② 求人倍率            |                     |                     | ⑤ 就職内定率 (③÷②×100) |   |   |
|---|---|--------------------|-----------------------|-----------------------|-----------------------|-----------------------|-----------------------|-----------------------|-----------------------|-----------------------|-----------------------|---------------------|---------------------|-------------------|---|---|
|   |   | 計                  | 男                     | 女                     | 計                     | 男                     | 女                     | 計                     | 男                     | 女                     | 計                     | 男                   | 女                   | 計                 | 男 | 女 |
| 県 | 計 | 28年度<br>前年度<br>前年比 | 2,692<br>2,762<br>2.5 | 1,584<br>1,611<br>1.7 | 1,108<br>1,151<br>3.7 | 2,423<br>2,501<br>3.1 | 1,435<br>1,472<br>2.5 | 988<br>1,029<br>4.0   | 90.0<br>90.6<br>0.6   | 90.6<br>91.4<br>0.8   | 89.2<br>89.4<br>0.2   |                     |                     |                   |   |   |
|   | 内 | 28年度<br>前年度<br>前年比 | 5,206<br>4,961<br>4.9 | 2,113<br>2,169<br>2.6 | 1,219<br>1,259<br>3.2 | 894<br>910<br>1.8     | 1,878<br>1,937<br>3.0 | 1,084<br>1,133<br>4.3 | 794<br>804<br>1.2     | 2.46<br>2.29<br>0.17  | 88.9<br>89.3<br>0.4   | 88.9<br>90.0<br>1.1 | 88.8<br>88.4<br>0.4 |                   |   |   |
|   | 外 | 28年度<br>前年度<br>前年比 | 579<br>593<br>2.4     | 365<br>352<br>3.7     | 214<br>241<br>11.2    | 545<br>564<br>3.4     | 351<br>339<br>3.5     | 194<br>225<br>13.8    | 94.1<br>95.1<br>1.0   | 96.2<br>96.3<br>0.1   | 90.7<br>93.4<br>2.7   |                     |                     |                   |   |   |
| 山 | 計 | 28年度<br>前年度<br>前年比 | 907<br>863<br>5.1     | 484<br>440<br>10.0    | 423<br>423<br>0.0     | 783<br>737<br>6.2     | 415<br>373<br>11.3    | 368<br>364<br>1.1     | 86.3<br>85.4<br>0.9   | 85.7<br>84.8<br>0.9   | 87.0<br>86.1<br>0.9   |                     |                     |                   |   |   |
|   | 内 | 28年度<br>前年度<br>前年比 | 1,641<br>1,518<br>8.1 | 794<br>761<br>4.3     | 420<br>391<br>7.4     | 374<br>370<br>1.1     | 681<br>646<br>5.4     | 355<br>330<br>7.6     | 326<br>316<br>3.2     | 2.07<br>1.99<br>0.08  | 85.8<br>84.9<br>0.9   | 84.5<br>84.4<br>0.1 | 87.2<br>85.4<br>1.8 |                   |   |   |
|   | 外 | 28年度<br>前年度<br>前年比 | 113<br>102<br>10.8    | 64<br>49<br>30.6      | 49<br>53<br>7.5       | 102<br>91<br>12.1     | 60<br>43<br>39.5      | 42<br>48<br>12.5      | 90.3<br>89.2<br>1.1   | 93.8<br>87.8<br>6.0   | 85.7<br>90.6<br>4.9   |                     |                     |                   |   |   |
| 米 | 計 | 28年度<br>前年度<br>前年比 | 408<br>449<br>9.1     | 234<br>251<br>6.8     | 174<br>198<br>12.1    | 374<br>423<br>11.6    | 215<br>234<br>8.1     | 159<br>189<br>15.9    | 91.7<br>94.2<br>2.5   | 91.9<br>93.2<br>1.3   | 91.4<br>95.5<br>4.1   |                     |                     |                   |   |   |
|   | 内 | 28年度<br>前年度<br>前年比 | 702<br>684<br>2.6     | 299<br>329<br>9.1     | 166<br>180<br>7.8     | 133<br>149<br>10.7    | 270<br>308<br>12.3    | 149<br>166<br>10.2    | 121<br>142<br>14.8    | 2.35<br>2.08<br>0.27  | 90.3<br>93.6<br>3.3   | 89.8<br>92.2<br>2.4 | 91.0<br>95.3<br>4.3 |                   |   |   |
|   | 外 | 28年度<br>前年度<br>前年比 | 109<br>120<br>9.2     | 68<br>71<br>4.2       | 41<br>49<br>16.3      | 104<br>115<br>9.6     | 66<br>68<br>2.9       | 38<br>47<br>19.1      | 95.4<br>95.8<br>0.4   | 97.1<br>95.8<br>1.3   | 92.7<br>95.9<br>3.2   |                     |                     |                   |   |   |
| 酒 | 計 | 28年度<br>前年度<br>前年比 | 357<br>397<br>10.1    | 216<br>235<br>8.1     | 141<br>162<br>13.0    | 328<br>372<br>11.8    | 204<br>223<br>8.5     | 124<br>149<br>16.8    | 91.9<br>93.7<br>1.8   | 94.4<br>94.9<br>0.5   | 87.9<br>92.0<br>4.1   |                     |                     |                   |   |   |
|   | 内 | 28年度<br>前年度<br>前年比 | 777<br>811<br>4.2     | 241<br>256<br>5.9     | 139<br>146<br>4.8     | 102<br>110<br>7.3     | 217<br>233<br>6.9     | 128<br>135<br>5.2     | 89<br>98<br>9.2       | 3.22<br>3.17<br>0.05  | 90.0<br>91.0<br>1.0   | 92.1<br>92.5<br>0.4 | 87.3<br>89.1<br>1.8 |                   |   |   |
|   | 外 | 28年度<br>前年度<br>前年比 | 116<br>141<br>17.7    | 77<br>89<br>13.5      | 39<br>52<br>25.0      | 111<br>139<br>20.1    | 76<br>88<br>13.6      | 35<br>51<br>31.4      | 95.7<br>98.6<br>2.9   | 98.7<br>98.9<br>0.2   | 89.7<br>98.1<br>8.4   |                     |                     |                   |   |   |
| 鶴 | 計 | 28年度<br>前年度<br>前年比 | 476<br>484<br>1.7     | 310<br>314<br>1.3     | 166<br>170<br>2.4     | 431<br>434<br>0.7     | 283<br>288<br>1.7     | 148<br>146<br>1.4     | 90.5<br>89.7<br>0.8   | 91.3<br>91.7<br>0.4   | 89.2<br>85.9<br>3.3   |                     |                     |                   |   |   |
|   | 内 | 28年度<br>前年度<br>前年比 | 730<br>626<br>16.6    | 321<br>356<br>9.8     | 201<br>225<br>10.7    | 120<br>131<br>8.4     | 286<br>313<br>8.6     | 179<br>201<br>10.9    | 107<br>112<br>4.5     | 2.27<br>1.76<br>0.51  | 89.1<br>87.9<br>1.2   | 89.1<br>89.3<br>0.2 | 89.2<br>85.5<br>3.7 |                   |   |   |
|   | 外 | 28年度<br>前年度<br>前年比 | 155<br>128<br>21.1    | 109<br>89<br>22.5     | 46<br>39<br>17.9      | 145<br>121<br>19.8    | 104<br>87<br>19.5     | 41<br>34<br>20.6      | 93.5<br>94.5<br>1.0   | 95.4<br>97.8<br>2.4   | 89.1<br>87.2<br>1.9   |                     |                     |                   |   |   |
| 新 | 計 | 28年度<br>前年度<br>前年比 | 156<br>171<br>8.8     | 96<br>110<br>12.7     | 60<br>61<br>1.6       | 149<br>159<br>6.3     | 90<br>104<br>13.5     | 59<br>55<br>7.3       | 95.5<br>93.0<br>2.5   | 93.8<br>94.5<br>0.7   | 98.3<br>90.2<br>8.1   |                     |                     |                   |   |   |
|   | 内 | 28年度<br>前年度<br>前年比 | 356<br>292<br>21.9    | 107<br>114<br>6.1     | 70<br>82<br>14.6      | 37<br>32<br>15.6      | 101<br>105<br>3.8     | 65<br>77<br>15.6      | 36<br>28<br>28.6      | 3.33<br>2.56<br>0.77  | 94.4<br>92.1<br>2.3   | 92.9<br>93.9<br>1.0 | 97.3<br>87.5<br>9.8 |                   |   |   |
|   | 外 | 28年度<br>前年度<br>前年比 | 49<br>57<br>14.0      | 26<br>28<br>7.1       | 23<br>29<br>20.7      | 48<br>54<br>11.1      | 25<br>27<br>7.4       | 23<br>27<br>14.8      | 98.0<br>94.7<br>3.3   | 96.2<br>96.4<br>0.2   | 100.0<br>93.1<br>6.9  |                     |                     |                   |   |   |
| 長 | 計 | 28年度<br>前年度<br>前年比 | 114<br>116<br>1.7     | 68<br>72<br>5.6       | 46<br>44<br>4.5       | 102<br>109<br>6.4     | 63<br>69<br>8.7       | 39<br>40<br>2.5       | 89.5<br>94.0<br>4.5   | 92.6<br>95.8<br>3.2   | 84.8<br>90.9<br>6.1   |                     |                     |                   |   |   |
|   | 内 | 28年度<br>前年度<br>前年比 | 296<br>348<br>14.9    | 95<br>94<br>1.1       | 57<br>57<br>0.0       | 38<br>37<br>2.7       | 85<br>87<br>2.3       | 53<br>54<br>1.9       | 32<br>33<br>3.0       | 3.12<br>3.70<br>0.58  | 89.5<br>92.6<br>3.1   | 93.0<br>94.7<br>1.7 | 84.2<br>89.2<br>5.0 |                   |   |   |
|   | 外 | 28年度<br>前年度<br>前年比 | 19<br>22<br>13.6      | 11<br>15<br>26.7      | 8<br>7<br>14.3        | 17<br>22<br>22.7      | 10<br>15<br>33.3      | 7<br>7<br>0.0         | 89.5<br>100.0<br>10.5 | 90.9<br>100.0<br>9.1  | 87.5<br>100.0<br>12.5 |                     |                     |                   |   |   |
| 村 | 計 | 28年度<br>前年度<br>前年比 | 144<br>175<br>17.7    | 83<br>108<br>23.1     | 61<br>67<br>9.0       | 128<br>164<br>22.0    | 73<br>103<br>29.1     | 55<br>61<br>9.8       | 88.9<br>93.7<br>4.8   | 88.0<br>95.4<br>7.4   | 90.2<br>91.0<br>0.8   |                     |                     |                   |   |   |
|   | 内 | 28年度<br>前年度<br>前年比 | 412<br>450<br>8.4     | 130<br>159<br>18.2    | 75<br>102<br>26.5     | 55<br>57<br>3.5       | 114<br>149<br>23.5    | 65<br>97<br>33.0      | 49<br>52<br>5.8       | 3.17<br>2.83<br>0.34  | 87.7<br>93.7<br>6.0   | 86.7<br>95.1<br>8.4 | 89.1<br>91.2<br>2.1 |                   |   |   |
|   | 外 | 28年度<br>前年度<br>前年比 | 14<br>16<br>12.5      | 8<br>6<br>33.3        | 6<br>10<br>40.0       | 14<br>15<br>6.7       | 8<br>6<br>33.3        | 6<br>9<br>33.3        | 100.0<br>93.8<br>6.2  | 100.0<br>100.0<br>0.0 | 100.0<br>90.0<br>10.0 |                     |                     |                   |   |   |
| 寒 | 計 | 28年度<br>前年度<br>前年比 | 130<br>107<br>21.5    | 93<br>81<br>14.8      | 37<br>26<br>42.3      | 128<br>103<br>24.3    | 92<br>78<br>17.9      | 36<br>25<br>44.0      | 98.5<br>96.3<br>2.2   | 98.9<br>96.3<br>2.6   | 97.3<br>96.2<br>1.1   |                     |                     |                   |   |   |
|   | 内 | 28年度<br>前年度<br>前年比 | 292<br>232<br>25.9    | 126<br>100<br>26.0    | 91<br>76<br>19.7      | 35<br>24<br>45.8      | 124<br>96<br>29.2     | 90<br>73<br>23.3      | 34<br>23<br>47.8      | 2.32<br>2.32<br>0.00  | 98.4<br>96.0<br>2.4   | 98.9<br>96.1<br>2.8 | 97.1<br>95.8<br>1.3 |                   |   |   |
|   | 外 | 28年度<br>前年度<br>前年比 | 4<br>7<br>42.9        | 2<br>5<br>60.0        | 2<br>2<br>0.0         | 4<br>7<br>42.9        | 2<br>5<br>60.0        | 2<br>2<br>0.0         | 100.0<br>100.0<br>0.0 | 100.0<br>100.0<br>0.0 | 100.0<br>100.0<br>0.0 |                     |                     |                   |   |   |