

平成 29 年度

# 労働市場年報



「ヤッピー」

山形労働局職業安定部

# 山形労働局管下公共職業安定所管轄区域図

<13市・19町・3村>



秋田県

酒田公共職業安定所

138,348人
41,553人
2,490事業所

鶴岡公共職業安定所

133,851人
40,997人
2,590事業所

新庄公共職業安定所

74,720人
18,069人
1,478事業所

村山公共職業安定所

94,660人
24,523人
1,527事業所

寒河江公共職業安定所

79,310人
19,426人
1,349事業所

宮城県

山形公共職業安定所

369,706人
121,112人
6,741事業所

長井公共職業安定所

54,997人
16,118人
1,072事業所

米沢公共職業安定所

153,570人
42,257人
2,798事業所

福島県

人口は、平成30年1月1日現在の推計人口である。

〔山形県企画振興部統計企画課〕

雇用保険は平成30年3月31日現在の数値である。

表紙の「ヤッピー」は、山形労働局のイメージキャラクターです。

山形県計

県内総人口	1,099,162人
雇用保険被保険者数	324,055人
雇用保険適用事業所数	20,045事業所

## 目 次

1	山形県のあらまし	1
2	山形労働局職業安定行政組織	9
3	山形労働局職業安定部組織	10
4	公共職業安定所一覧	11
5	公共職業能力開発施設一覧	12
6	公共職業安定所別学校数	13

### 【A 職業紹介関係】

#### I 職業紹介状況（新規学卒者を除く）

1	一般職業紹介業務主標（パートタイムを含む）	16
2	職業紹介状況	
(1)	求人（パートタイムを除く）	22
(2)	求職（           〃           ）	23
(3)	紹介（           〃           ）	25
(4)	就職（           〃           ）	26
(5)	充足（           〃           ）	27
(6)	パートタイム	28
(7)	職業紹介状況の推移（パートタイムを含む）	30
3	産業別・規模別 新規求人状況（パートタイムを含む）	32
4	年齢別・職業別 常用職業紹介状況（パートタイムを含む）	
	年齢別状況	36
	職業別状況	45
5	態様別 常用新規求職状況（パートタイムを含む）	50
6	産業別・規模別 常用就職状況（パートタイムを含む）	51
7	地域別 常用就職状況（パートタイムを含む）	52
8	安定所別 一般職業紹介状況（パートタイムを含む）	
(1)	新規求人	53
(2)	新規求職	54
(3)	就職	55
(4)	有効求人倍率の推移	56
9	正社員に係る職業紹介状況	58
10	中高年齢者等の職業紹介状況	
(1)	中高年齢者等の一般職業紹介状況（パートタイムを含む）	60
11	障害者の職業紹介状況	
(1)	職業紹介状況	68
(2)	産業別・職業別・障害部位別就職状況	68
(3)	登録者の状況	70
(4)	障害者雇用状況	71

## II 新規学卒者の職業紹介状況

### 1 新規学卒者の職業紹介状況

(1)都道府県別就職状況	74
(2)産業別・就職状況	76
(3)規模別求人・就職状況	78
(4)安定所別求職・求人・就職状況	80
2 新規学卒者初任給の推移	82

## III その他

1 求職者支援訓練実施状況	86
2 労働者派遣事業・職業紹介事業 許可・届出事業所数	87

## 【B 雇用保険関係】

### I 適用・給付状況

1 雇用保険適用・給付関係主要業務取扱状況（年度別・安定所別）	90
2 適用事業数及び被保険者数（産業別・規模別・安定所別）	
(1)適用事業所数	98
(2)被保険者数	100
3 雇用保険受給者の就職状況	102
4 教育訓練給付状況（訓練内容別）	103
5 雇用保険二事業関係給付金支給決定状況	104
6 失業等給付金不正受給摘発状況	106

### II 返納金等取扱状況

1 返納金等取扱状況	110
------------	-----

## 【C 参考資料】

### 1 国勢調査結果概要（平成27年国勢調査）

(1)人口・世帯数	113
(2)年齢3区分別人口・各指数	114
(3)労働力人口（15歳以上）	115
(4)産業3区分別就業者数（15歳以上）	116
(5)産業別就業者数（15歳以上）	117

2 用語の定義	118
---------	-----



# 1 山形県のあらまし

## 【位置・地勢】

山形県は、本州東北部の日本海側に位置し、西北部が日本海に面している。北は秋田県、東は宮城県、東南は福島県、西南は新潟県にそれぞれ隣接し、東西約97Km、南北約164Kmで東西に狭く南北に長い。総面積は、※9,323.15km<sup>2</sup>で全国第9位、東北6県で第5位の広さとなっている。

奥羽山脈、出羽山地及び越後山脈との間に置賜、村山、最上の3盆地をはさみ、日本海沿岸に庄内平野を展開し、これを最上川が貫流して日本海に注いでいる。奥羽山脈は船形山（御所山）、蔵王山、西吾妻山などの火山を伴い、1,000m以上の山が多い。ここを源とする最上川支流の各河川はいずれも短く、傾斜が急なために、各盆地に扇状地をつくっている。出羽山地は鳥海山、月山など山容のすぐれた火山があり、その南には朝日山地、飯豊山地が続いている。総面積に対する山地の割合は実に7割を占めている。

資料出所：「山形県勢要覧（平成30年刊）」（山形県企画振興部統計企画課）

※国土交通省国土地理院「平成29年全国都道府県市区町村別面積調」

ただし、一部境界未定のため、参考値（便宜上の概算数値）を用いている

## 【人口と世帯】

平成29年10月1日現在の本県人口は1,101,452人で、前年に比べ11,577人（1.04%）の減少となっている。世帯数は396,738世帯で、前年に比べ1,656世帯（0.42%）増加した。その結果、1世帯当たり人員は2.78人となり、前年の2.82人より0.04人減少し、世帯規模の縮小が続いている。

また、人口推移を自然動態と社会動態の人口動態からみると、

自然動態……平成28年10月から29年9月までの出生数は7,251人、死亡数15,352人で8,101人の自然減少となっている。

社会動態……平成28年10月から29年9月までに他の都道府県からの転入者数は14,757人、他の都道府県への転出者数は18,233人で、3,476人の転出超過となっている。

本県の人口は、昭和25年に、戦後の引揚げや、それに伴う第一次ベビーブームにより、ピークの135万7千人となった。その後、日本の経済は、昭和30年から48年の第一次オイルショックまでの間、GDPが年率約10%の高度成長を遂げ、我が国の地域構造にも大きな変化をもたらし、東京、大阪等の大都市圏への人口の集中的な移動が生じた。この結果、東北、九州を中心に約半数の県で人口が減少し、本県の人口も長期にわたり減少が続き、48年には121万4千人となった。しかし、49年からは、オイルショックを契機とした高度成長から安定成長へ移行したことに伴い人口移動が減少し、本県においては農村工業導入促進法等に基づく就業機会の増加なども加わって人口が増加に転じ、60年には126万人台に回復した。その後、横ばい状態となったが、平成元年以降、社会減少が自然増加を上回ったこと、平成9年以降は自然減少も加わったことから、再び減少傾向となった。平成19年は戦後初めて120万人を割り

込み、平成21年には社会減少が自然減少を初めて下回った。

資料出所：「山形県勢要覧（平成30年刊）」（山形県企画振興部統計企画課）

【図表 1：山形県の人口ピラミッド】

## 【交 通】

鉄道は、JR奥羽本線・羽越本線を幹線として、陸羽東線、陸羽西線、仙山線、左沢線、米坂線およびフラワー長井線が連絡している。

平成4年7月に開通した山形新幹線は山形～東京を3時間弱で結び、平成11年12月には新庄まで延伸されたことにより、首都圏とのアクセスが一層改善されている。

国道は、内陸地域を縦貫する13号線と庄内地域を縦貫する7号線を基幹道路として、47号、48号、112号、113号及び286号などが横断している。

高速道路は、山形自動車道が平成3年7月に東北自動車道と直結し、その後、順次整備が進められ、平成13年8月には整備計画区間になっている月山自動車道を経由し、宮城村田JCTから酒田みなとICまでが開通した。また、県内を縦貫する東北中央自動車道も平成14年9月に山形上山ICから東根IC間が開通するなど整備が着々と進められ、日本海沿岸東北自動車道では、平成24年3月に、あつみ温泉ICから鶴岡JCTが開通し、それまで山形自動車道であった鶴岡JCTから酒田ICは日本海東北自動車道に名称変更された。

空港は、山形空港（東根市）及び庄内空港（酒田市・鶴岡市）の2空港が整備され、国内主要都市と結ばれている。

## 【観 光】

山形県は、蔵王、鳥海、西吾妻や出羽三山（羽黒山、月山、湯殿山）などの秀麗な山々に囲まれ、南から連なる米沢、山形、新庄の各盆地と庄内平野を「母なる川」、最上川が流れ、四季折々に表情を変える豊かな美しい自然に恵まれた地域である。また、全国でも有数の温泉地であり、全ての市町村に温泉が湧出する全国唯一の県で、山や溪谷に囲まれた温泉、近代的な大型旅館が立ち並ぶ温泉、湯治の温泉、海沿いの温泉など、様々なタイプの温泉を楽しむことができ、国宝「羽黒山五重塔（鶴岡市）」、「上杉家文書、洛中洛外図屏風（米沢市）」などや俳聖・松尾芭蕉の「奥の細道」で有名な山寺立石寺などの歴史的文化遺産、名所・旧跡など魅力ある観光資源が多数存在している。

山形新幹線沿線には「そば街道」と呼ばれるそば処が多数あり、それぞれの自慢の味を楽しむことができ、日本一の生産量を誇る「さくらんぼ」をはじめとした果物が豊富で、1年を通じて果物狩りを体験することができる。また、東北の代表的な夏祭りの一つの「山形花笠まつり」や260余年の伝統ある「新庄まつり」は全国的にも有名であり、多くの観光客で賑わうところである。なお、「新庄まつり」の山車行事は、平成28年12月に「山・鉾・屋台行事」（全国33件）として山形県内で初めてユネスコ無形文化遺産に登録され、更には、平成30年11月に遊佐町に伝わる小正月行事「アマハゲ」が「来訪神 仮面・仮装の神々」（全国10件）として登録され県内2例目となった。

## 【経済・雇用動向】

平成29年度の本県経済は、緩やかな回復の傾向がみられた。

乗用車の新車登録台数及び大型小売店の販売額は、前年度を上回る月が多かったが、新設住宅着工戸数は増加と減少が拮抗しており、ほぼ前年度と同水準であった。

雇用情勢において、平成29年度の新規求人数は前年度を7.2%上回り、宿泊業、飲食サービス業では前年度比で減少となったものの、山形県の基幹産業である製造業等ほとんどの主要産業において増加となった。

正社員の有効求人倍率（平成29年度平均）は、1.00倍と前年度平均よりも0.18ポイント上昇し、平成22年3月以降連続して前年同月に比べ上昇が続いているものの、依然として全国との格差が見られるところである。

有効求人数は、28年度においては、7月・8月を除いたほとんどの月が前年同月を上回ったのだが、29年度においては、全期間前年同月を上回った。

新規求職申込件数は、年度累計で前年度比4.9%減少となり、減少月数も年間の四分の三を占めたことから、減少幅は増幅となった。新規求職者の状況をみると、離職者及び無業者は前年度を下回ったが、在職者は前年度を上回った。有効求職者数については、すべての月で前年同月を下回り、引き続き減少傾向にある。

有効求人倍率は、29年度平均で1.59倍となり、前年度を0.24ポイント上回った。

平成30年3月高校卒業者の就職状況をみると、県内求人数は平成30年4月末で前年度比7.9%増となり、産業別では、建設業（11.7%増）、製造業（14.5%増）、卸売業・小売業（0.6%増）、宿泊業、飲食サービス業（4.0%増）、サービス業（5.6%増）等で増加となり、医療・福祉（5.1%減）等で減少となった。

高卒求職者数については、全体で前年度比2.6%増、うち県内希望者数は前年度比2.2%増となった。その結果、県内の求人倍率については2.67倍となり前年度を0.14ポイント上回った。就職率は99.9%となり、前年度を0.1ポイント上回った。

大学等卒業者の就職率については、高等専門学校は前年度を下回り、専修学校は前年度と同率、短期大学及び大学においては前年度を上回る結果となった。

【図表2：新規求人倍率の推移】

【図表3：産業別・新規求人の構成比】

【図表4：有効求人倍率の推移】

【図表5：新規学卒者の県内求人倍率の推移】

【図表6：新規学卒者の就職率の推移】

## 【各地域の状況】

### 〈村山地域〉ハローワーク山形・村山・寒河江所管内

平成29年度有効求人倍率（パートを含む全数）1.55倍〔前年度比+0.20P〕

村山地域には県内人口の49.4%が集中しており、県内人口のほぼ半数を占めている。これは、地域別市町村民所得にも表れており、村山地域は県全体の51.7%と半数を占めている。

また、事業所数では県全体の47.5%、製造品出荷額等では46.7%、年間商品販売額では60.9%を占め県経済の中心地域となっている。

経済活動別にみると、商業、サービス業の集積が高い特徴がある。特に、年間商品販売額が県全体の販売額のほぼ6割を占めていることや、卸売・小売業と金融・保険業などの割合が他の地域と比較して高いことから、この地域が県商業の中心地域であることを示している。

平成29年度における年間新規求人数（パートを含む全数）は県全体の51.5%、新規求職申込件数（同）は53.8%を占めており、県内求人・求職の約半分を担っている。

### 〈置賜地域〉ハローワーク米沢・長井所管内

平成29年度有効求人倍率（同）1.39倍〔同+0.13P〕

置賜地域の人口は、県内のほぼ2割を占めている。

産業別総生産構成比をみると、他の地域と比較して製造業の占める割合が高く、製造品出荷額等は県全体の27.2%を占め、面積がほぼ等しい庄内地域の約1.2倍となっている。業種別には、情報通信などのIT関連業種の占める割合が高い。

一方、商業については、商店数、従業者数、年間商品販売額のすべてにおいて、庄内地域に次ぐ3番目の規模にとどまっており、製造業とは対照をなしている。

平成29年度における年間新規求人数（パートを含む全数）は、県全体の15.5%、新規求職申込件数（同）は16.7%を占めている。

### 〈庄内地域〉ハローワーク酒田・鶴岡所管内

平成29年度有効求人倍率（同）1.90倍〔同+0.46P〕

庄内地域の人口は、村山地域に次いで多く、面積がほぼ等しい置賜地域の約1.3倍となっている。

産業別総生産構成比でみると、商業については、村山地域に次ぐ規模となっており、特に卸売業の占める割合が高い特徴がある。一方、製造業については、製造品出荷額等の数字が示すとおり、他の地域と比較してその割合は低いものとなっている。また、電子部品・デバイスの占める割合が高い水準であること、食品・飲料等の出荷額も比較的大きいなどの特徴がある。

平成29年度における年間新規求人数（パートを含む全数）は県全体の27.9%、新規求職申込件数（同）は23.4%を占めている。

## 〈最上地域〉ハローワーク新庄所管内

平成29年度有効求人倍率（同）1.32倍 [同+0.04P]

最上地域の人口は、県内の比率では6.8%と最も小さく、経済の規模についても最も小規模なものとなっている。

農業、林業などの第一次産業の就業者数割合が県内で最も高い特徴がある。また、産業別の総生産構成比を見ると、農林水産業、政府サービス生産者の占める割合は、他の地域と比較して高い一方、製造業などの占める割合は比較的低いものとなっている。

平成29年度における年間新規求人数（パートを含む全数）は県全体の5.1%、新規求職申込件数（同）は6.0%となっている。

### 【地域別主要指標】

区 分	就業者数 (千人)	構成比 (%)	事業所数	構成比 (%)	製造品 出荷額等 (億円)	構成比 %	年間商品 販売額(億円)	構成比 %
県 計	562	100.0	59,333	100.0	26,634	100.0	24,882	100.0
村山地域	275	49.0	28,183	47.5	12,431	46.7	15,143	60.9
置賜地域	107	19.1	11,671	19.7	7,248	27.2	3,309	13.3
庄内地域	140	24.9	14,975	25.2	6,125	23.0	5,324	21.4
最上地域	39	7.0	4,504	7.6	831	3.1	1,106	4.4

資料出所：就業者数：「平成27年国勢調査（平成27年10月1日現在）」（総務省統計局）

事業所数：「平成26年経済センサス-基礎調査」（総務省統計局）

製造品出荷額等：「平成29年山形県の工業」（山形県統計企画課）

年間商品販売額：「平成28年山形県の商業 平成28年経済センサス-活動調査」  
（山形県統計企画課）

市町村勢：「山形県勢要覧（平成30年刊）」（山形県統計企画課）

図表1 山形県の人口ピラミット

平成29年10月1日現在

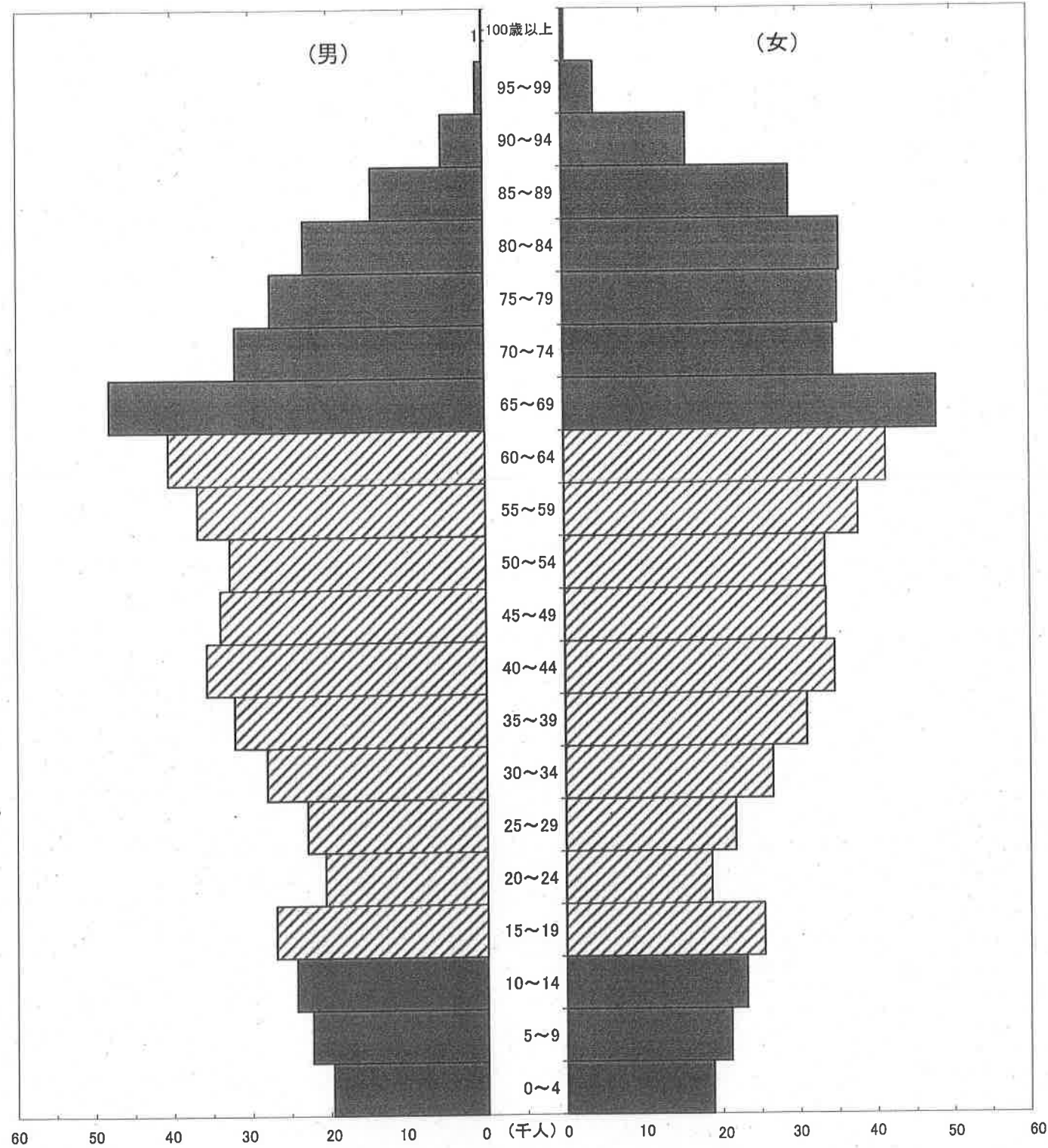

年齢階級別人口

単位: 年齢=歳、人口=人

年齢階級	0～14	15～19	20～24	25～29	30～34	35～39	40～44	45～49	50～54	55～59	60～64	65歳以上
男	66,163	26,904	20,602	22,857	28,026	32,156	35,716	33,959	32,735	36,799	40,527	151,397
女	63,197	25,438	18,683	21,794	26,589	30,928	34,502	33,450	33,314	37,611	41,269	202,394
合計	129,360	52,342	39,285	44,651	54,615	63,084	70,218	67,409	66,049	74,410	81,796	353,791

(年齢不詳数は含まれてない)

資料: 山形県勢要覧(平成30年刊)(山形県企画振興部統計企画課)



図表2 新規求人倍率の推移(学卒を除きパートタイムを含む全数)(原数値)

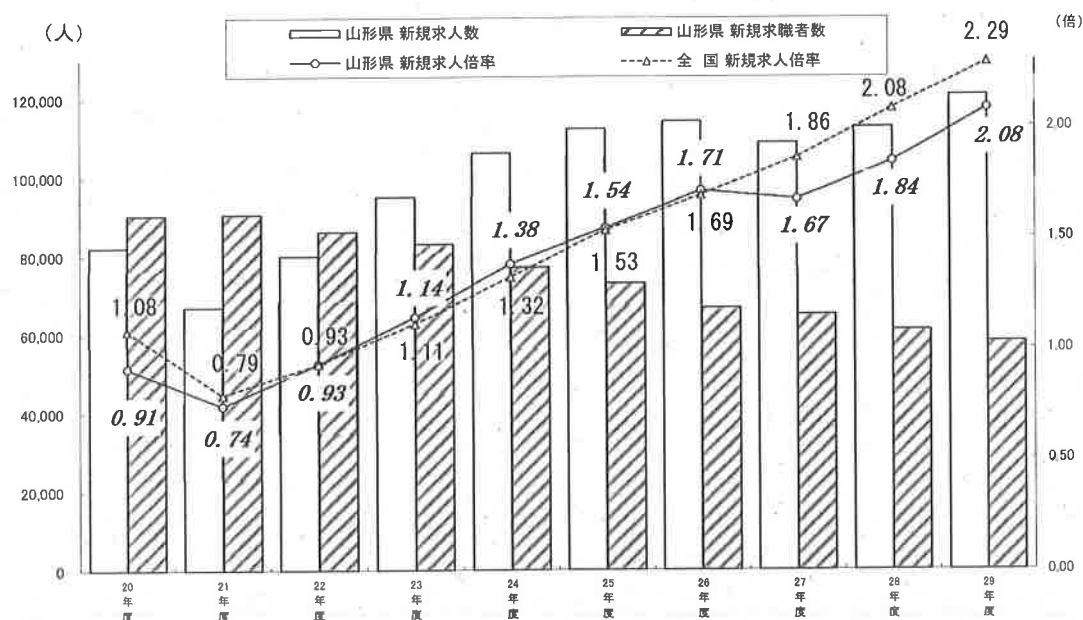

単位: 求人・求職者数=人、倍率=倍

区 分		20年度	21年度	22年度	23年度	24年度	25年度	26年度	27年度	28年度	29年度
山形県	新規求人数	82,185	66,995	80,055	95,118	106,276	112,333	114,331	108,779	112,768	120,921
	新規求職者数	90,478	90,768	86,298	83,158	77,212	73,055	66,813	65,091	61,197	58,205
	新規求人倍率	0.91	0.74	0.93	1.14	1.38	1.54	1.71	1.67	1.84	2.08
全 国	新規求人倍率	1.08	0.79	0.93	1.11	1.32	1.53	1.69	1.86	2.08	2.29

図表3 産業別・新規求人の構成比(学卒を除きパートタイムを含む一般)

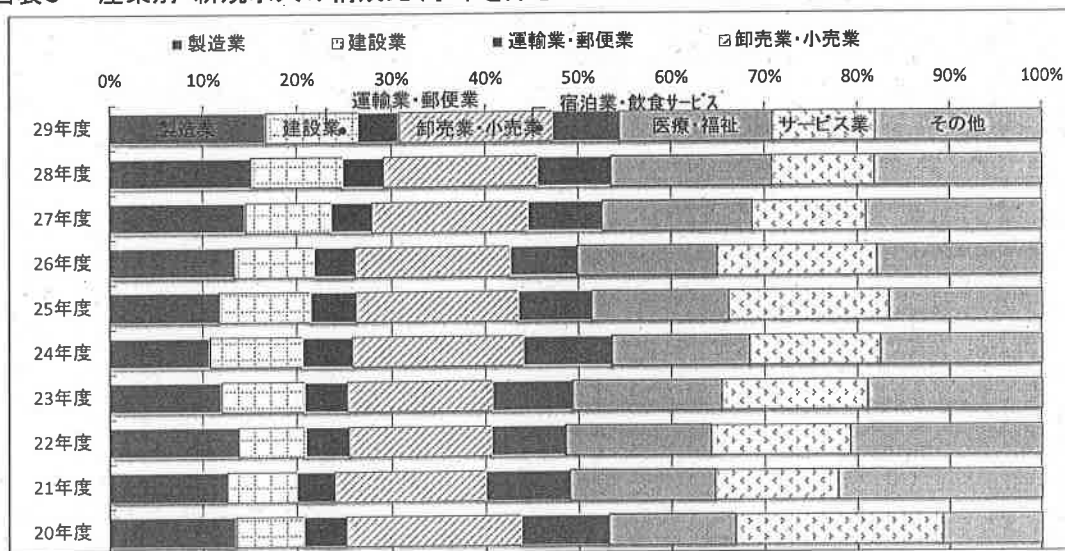

単位: 人

区 分	20年度	21年度	22年度	23年度	24年度	25年度	26年度	27年度	28年度	29年度
製 造 業	11,028	8,391	11,023	11,335	11,351	13,104	15,202	15,761	17,011	20,151
建 設 業	5,967	4,945	5,629	8,386	10,487	10,946	9,721	9,939	10,976	11,843
運 輸 業 ・ 郵 便 業	3,698	2,671	3,725	4,319	5,571	5,394	4,902	4,610	4,879	5,233
卸 売 業 ・ 小 売 業	15,229	10,698	12,097	14,671	19,342	19,389	18,931	18,102	18,506	19,860
宿 泊 業 ・ 飲 食 サ ー ビ ス 業	7,771	6,128	6,329	8,149	10,108	8,908	8,245	8,725	8,936	8,680
医 療 ・ 福 祉	11,233	10,450	12,566	15,327	15,839	16,535	17,128	17,593	19,443	19,930
サ ー ビ ス 業	18,401	8,885	12,036	14,949	14,937	19,446	19,789	13,250	12,468	13,375
そ の 他	8,858	14,827	16,650	17,982	18,641	18,611	20,413	20,799	20,549	21,849

図表4 有効求人倍率の推移(学卒を除きパートタイムを含む全数)(原数値)

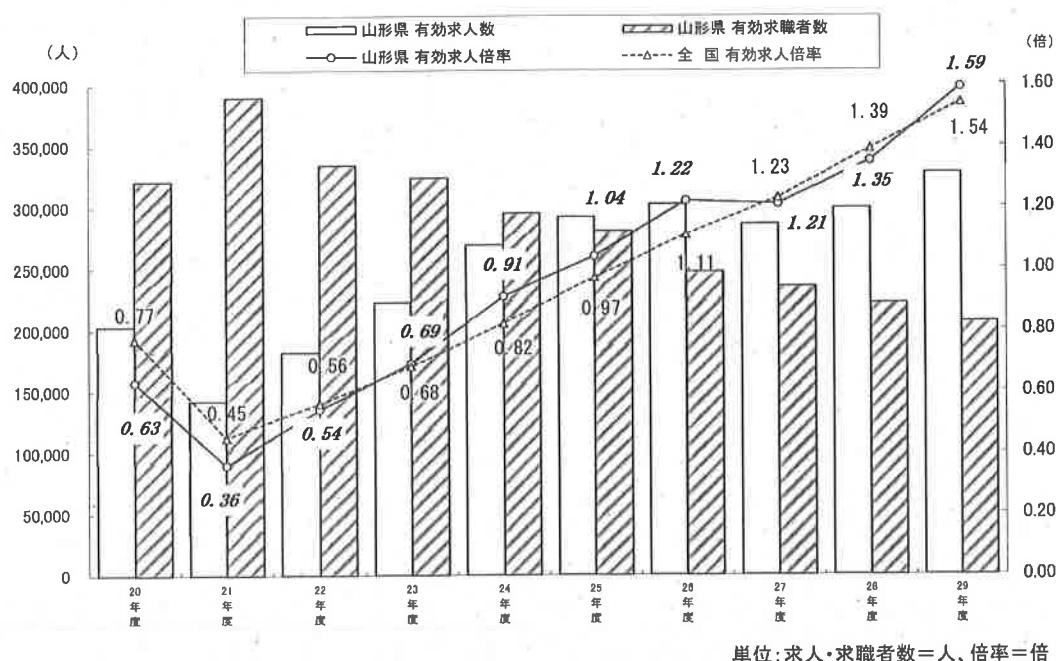

区 分		20年度	21年度	22年度	23年度	24年度	25年度	26年度	27年度	28年度	29年度
山形県	有効求人人数	203,131	142,032	181,737	222,280	269,033	291,812	302,360	285,727	298,975	327,635
	有効求職者数	321,439	390,246	334,730	324,109	295,062	280,611	247,133	235,199	221,390	206,307
	有効求人倍率	0.63	0.36	0.54	0.69	0.91	1.04	1.22	1.21	1.35	1.59
全 国	有効求人倍率	0.77	0.45	0.56	0.68	0.82	0.97	1.11	1.23	1.39	1.54

図表5 新規学卒者の就職率の推移

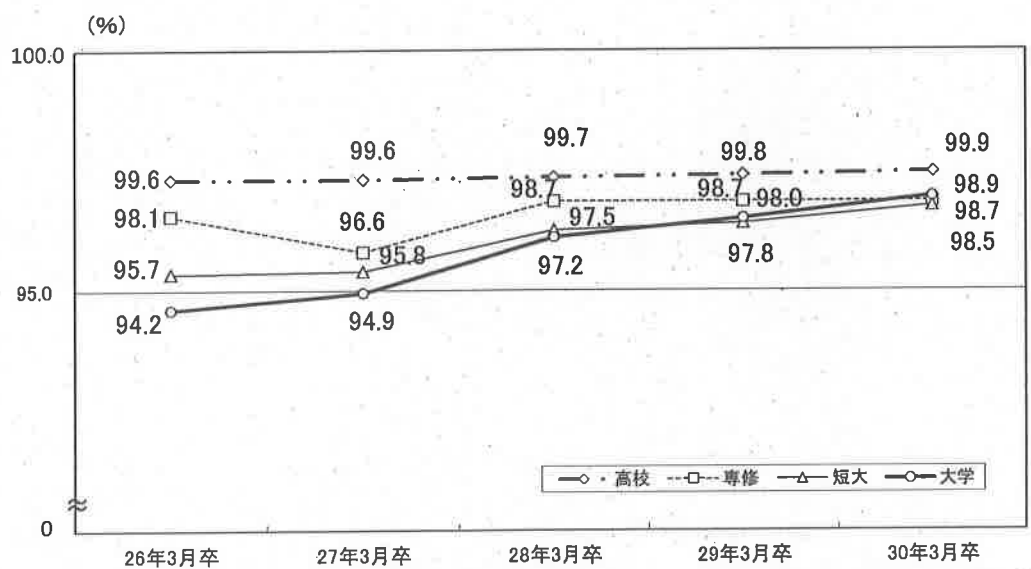

区 分	26年3月卒		27年3月卒		28年3月卒		29年3月卒		30年3月卒	
	求職者数	就職者数	求職者数	就職者数	求職者数	就職者数	求職者数	就職者数	求職者数	就職者数
高 等 学 校	2,812	2,802	2,800	2,790	2,770	2,763	2,674	2,669	2,744	2,740
専 修 学 校	467	458	496	479	452	446	449	443	446	440
短 期 大 学	422	404	496	475	436	425	454	444	464	457
大 学	1,659	1,563	1,679	1,593	1,712	1,664	1,689	1,656	1,704	1,686

## 2 山形労働局職業安定行政組織

(平成30年4月1日現在)

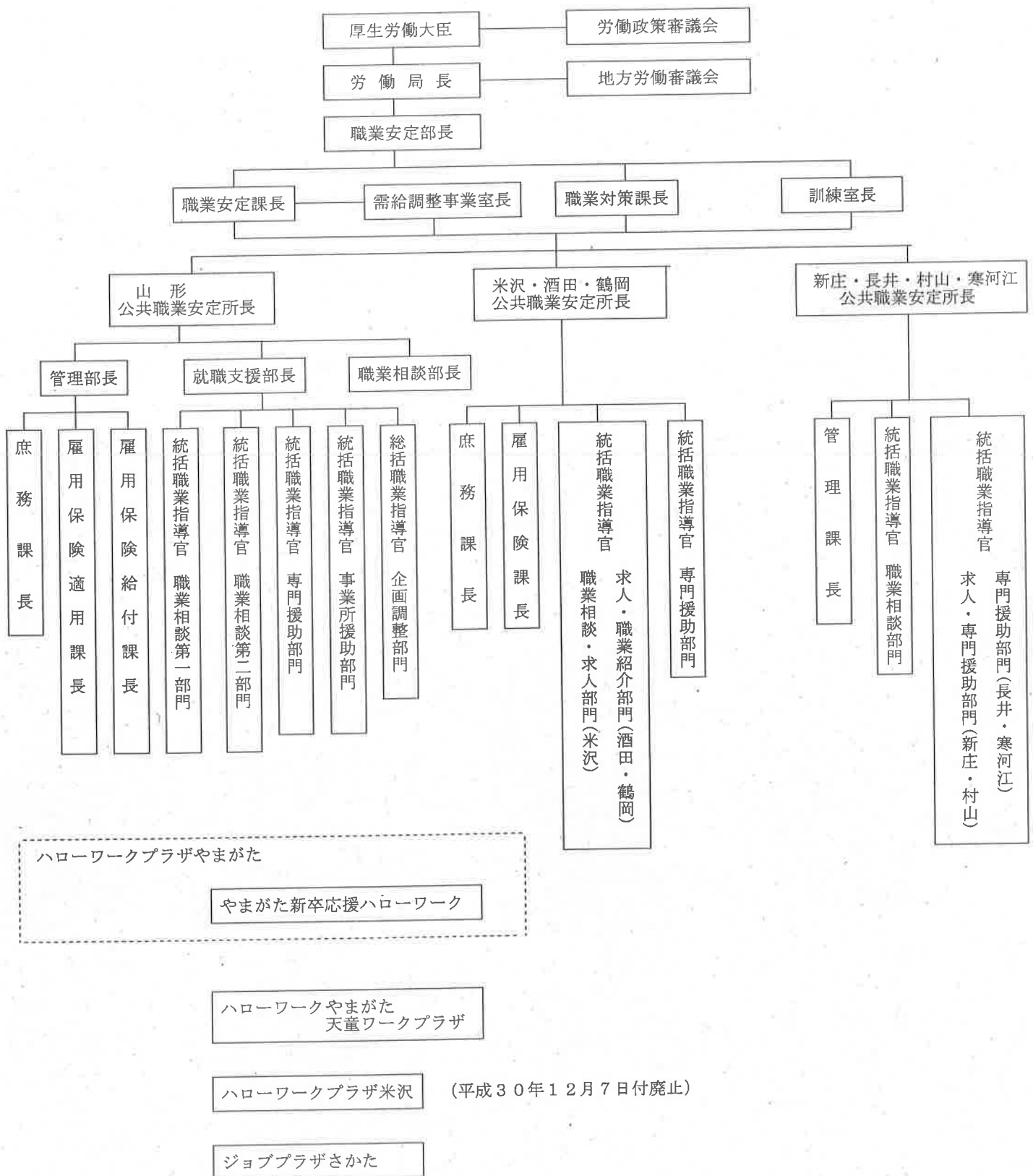

### 3 山形労働局職業安定部組織

(平成30年4月1日現在)

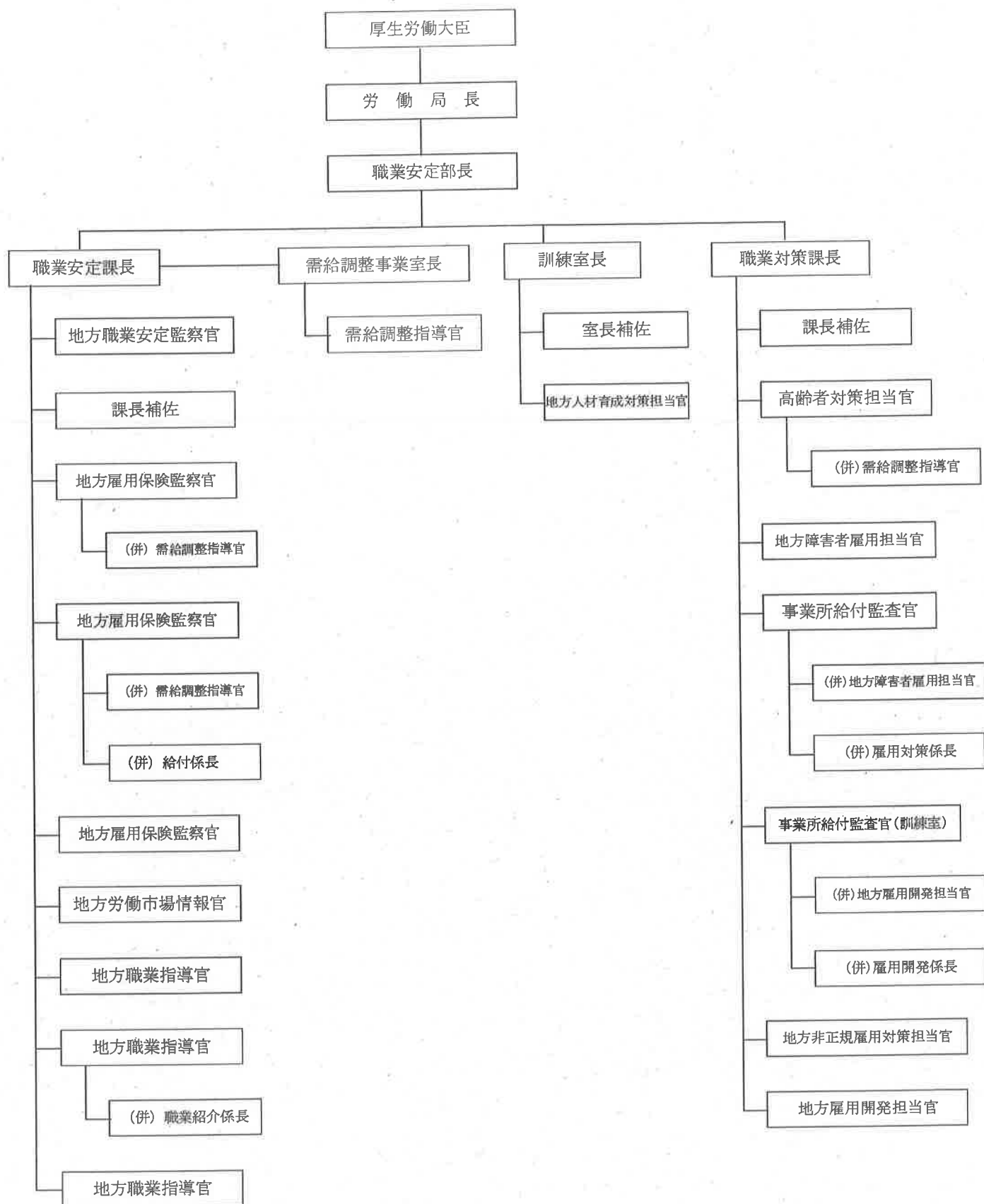

## 4 公 共 職 業 安 定 所 一 覧

(平成30年4月1現在)

名 称	所 在 地 電 話 番 号	管 轄 地 域 (面積 Km <sup>2</sup> )	
ハローワーク山 形	山形市桜町二丁目6-13 023(684)1521	3市 2町	山形市・上山市・天童市 東村山郡〔山辺町・中山町〕 (827.84)
ハローワーク米 沢	米沢市金池三丁目1-39 米沢地方合同庁舎内 0238(22)8155	2市 2町	米沢市・南陽市 東置賜郡〔高畠町・川西町〕 (1,055.89)
ハローワーク酒 田	酒田市上安町一丁目6-6 0234(27)3111	1市 2町	酒田市 東田川郡〔庄内町〕 飽海郡〔遊佐町〕 (1,060.53)
ハローワーク鶴 岡	鶴岡市道形町1-13 0235(25)2501	1市 1町	鶴岡市 東田川郡〔三川町〕 (1,344.75)
ハローワーク新 庄	新庄市東谷地田町6-4 新庄合同庁舎内 0233(22)8609	1市 4町 3村	新庄市 最上郡〔舟形町・真室川町・金山町・ 最上町・大蔵村・戸沢村・鮭川村〕 (1,803.23)
ハローワーク長 井	長井市幸町15-5 0238(84)8609	1市 3町	長井市 西置賜郡〔白鷹町・飯豊町・小国町〕 (1,439.35)
ハローワーク村 山	村山市楯岡五日町14-30 0237(55)8609	3市 1町	村山市・尾花沢市・東根市 北村山郡〔大石田町〕 (855.99)
ハローワーク寒河江	寒河江大字西根字石川西340 0237(86)4221	1市 4町	寒河江市 西村山郡〔大江町・朝日町・西川町・ 河北町〕 (935.56)
計 8 所		13市19町3村 (9,323.15)	

面積に係る資料出所：「山形県勢要覧（平成30年刊）」（山形県企画振興部統計企画課）

## 5 公共職業能力開発施設一覧

(平成30年4月1現在)

区 分	施 設 名	所 在 地 電話番号	訓 練 科 名	定 員									
				専門 課程	普通課程		短期課程						計
					2年	1年	2年	2箇月	3箇月	4箇月	6箇月	1年	
山 形 県  													



## 6 公共職業安定所別学校数

(平成30年4月1日現在)

安定所別	中学校	高等学校				国立高等 専門学校	短期大学	大学
		計	26条	27条	33条の2			
山形	32(6)	25(7)		16(3)	9(4)		2	4
米沢	14(1)	10(1)		7(1)	3		1	1 * 1
酒田	12(1)	8(1)	1(1)	7				1
鶴岡	13(1)	11(2)	2(2)	4	5	1		* 1
新庄	13(1)	5(1)	1(1)	2	2			
長井	6	5		4	1			
村山	13(1)	4(1)		4(1)				
寒河江	7	4		3	1			
計	110(11)	72(13)	4(4)	47(5)	21(4)	1	3	6

(注) ( ) は特殊学校で内数 \* は大学の学部

### ○ 33条の2の学校名(分校・特殊学校を除く)

#### ・高校

(山形) 山形工業高校 山形市立商業高校 山形明正高校 天童高校 創学館  
 (米沢) 米沢商業高校 米沢工業高校 置賜農業高校  
 (鶴岡) 鶴岡工業高校 庄内農業高校 加茂水産高校 羽黒高校 鶴岡東高校  
 (新庄) 新庄神室産業高校 新庄南高校  
 (長井) 長井工業高校  
 (寒河江) 寒河江工業高校

#### ・高専

鶴岡工業高等専門学校(鶴岡)

#### ・短大

米沢女子短期大学(米沢) 東北文教大学短期大学部(山形) 羽陽学園短期大学(山形)

#### ・大学

山形大学[人文社会科・理・地域教育文化・医・工・農](山形・米沢・鶴岡)  
 東北芸術工科大学[芸術・デザイン工](山形)  
 県立保健医療大学[保健医療](山形)  
 東北文教大学[人間科学](山形)  
 米沢栄養大学[健康栄養](米沢)  
 東北公益文科大学[公益](酒田)

## 【A 職業紹介関係】



# I 職業紹介状況 (新規学卒者を除く)

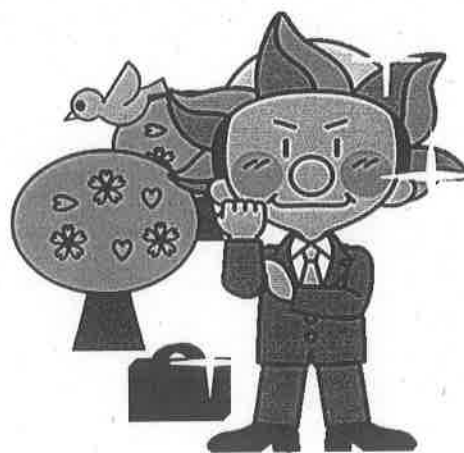

## 1 一般職業紹介業務主標 (パートタイムを含む)

一般とは、常用+臨時・季節「以下同様」

項目 年度・月		① 新規求人数			② 月間有効求人数			③ 新規求職申込件数			④ ③のうち 雇用保険 受給者 以下(受給者)
		一般	常用	臨時・季節	一般	常用	臨時・季節	一般	常用	臨時・季節	
28	4	9,758	8,392	1,366	24,815	22,088	2,727	6,566	6,287	279	2,271
29	月	10,007	8,593	1,414	26,850	23,858	2,992	6,151	5,891	260	2,094
対前年同月比		2.6	2.4	3.5	8.2	8.0	9.7	▲ 6.3	▲ 6.3	▲ 6.8	▲ 7.8
28	5	9,013	8,049	964	24,687	21,777	2,910	5,198	5,016	182	1,420
29	月	9,206	8,113	1,093	26,725	23,518	3,207	4,882	4,699	183	1,264
対前年同月比		2.1	0.8	13.4	8.3	8.0	10.2	▲ 6.1	▲ 6.3	0.5	▲ 11.0
28	6	9,221	8,055	1,166	24,576	21,769	2,807	4,888	4,803	85	1,172
29	月	10,502	9,307	1,195	26,757	23,588	3,169	4,657	4,584	73	1,112
対前年同月比		13.9	15.5	2.5	8.9	8.4	12.9	▲ 4.7	▲ 4.6	▲ 14.1	▲ 5.1
28	7	9,146	8,048	1,098	24,197	21,574	2,623	4,794	4,751	43	1,281
29	月	9,721	8,509	1,212	26,510	23,637	2,873	4,316	4,282	34	1,045
対前年同月比		6.3	5.7	10.4	9.6	9.6	9.5	▲ 10.0	▲ 9.9	▲ 20.9	▲ 18.4
28	8	8,798	7,817	981	24,166	21,563	2,603	4,565	4,520	45	1,152
29	月	9,434	8,412	1,022	26,819	24,084	2,735	4,464	4,435	29	898
対前年同月比		7.2	7.6	4.2	11.0	11.7	5.1	▲ 2.2	▲ 1.9	▲ 35.6	▲ 22.0
28	9	9,569	8,523	1,046	24,715	22,185	2,530	5,067	4,986	81	1,135
29	月	10,732	9,557	1,175	27,437	24,617	2,820	4,691	4,628	63	1,011
対前年同月比		12.2	12.1	12.3	11.0	11.0	11.5	▲ 7.4	▲ 7.2	▲ 22.2	▲ 10.9
28	10	9,904	8,780	1,124	25,379	22,797	2,582	4,963	4,904	59	1,253
29	月	10,549	9,297	1,252	27,976	25,119	2,857	4,866	4,801	65	1,121
対前年同月比		6.5	5.9	11.4	10.2	10.2	10.7	▲ 2.0	▲ 2.1	10.2	▲ 10.5
28	11	8,153	7,325	828	24,573	22,098	2,475	4,616	4,477	139	1,052
29	月	9,449	8,176	1,273	27,874	24,832	3,042	4,310	4,174	136	968
対前年同月比		15.9	11.6	53.7	13.4	12.4	22.9	▲ 6.6	▲ 6.8	▲ 2.2	▲ 8.0
28	12	9,094	8,207	887	24,375	21,986	2,389	4,073	3,652	421	869
29	月	9,699	8,239	1,460	26,778	23,423	3,355	4,094	3,653	441	885
対前年同月比		6.7	0.4	64.6	9.9	6.5	40.4	0.5	0.0	4.8	1.8
28	1	9,309	8,152	1,157	24,221	21,861	2,360	5,307	4,967	340	1,161
29	月	10,628	9,463	1,165	27,030	24,028	3,002	4,931	4,641	290	1,009
対前年同月比		14.2	16.1	0.7	11.6	9.9	27.2	▲ 7.1	▲ 6.6	▲ 14.7	▲ 13.1
28	2	9,691	8,851	840	25,885	23,428	2,457	5,582	5,513	69	1,004
29	月	10,138	8,946	1,192	27,927	24,718	3,209	5,195	5,136	59	1,019
対前年同月比		4.6	1.1	41.9	7.9	5.5	30.6	▲ 6.9	▲ 6.8	▲ 14.5	1.5
28	3	11,112	9,966	1,146	27,386	24,685	2,701	5,578	5,495	83	1,079
29	月	10,856	9,836	1,020	28,952	26,056	2,896	5,648	5,585	63	1,099
対前年同月比		▲ 2.3	▲ 1.3	▲ 11.0	5.7	5.6	7.2	1.3	1.6	▲ 24.1	1.9
28	合	112,768	100,165	12,603	298,975	267,811	31,164	61,197	59,371	1,826	14,849
29	計	120,921	106,448	14,473	327,635	291,478	36,157	58,205	56,509	1,696	13,525
対前年度比		7.2	6.3	14.8	9.6	8.8	16.0	▲ 4.9	▲ 4.8	▲ 7.1	▲ 8.9

⑤ ③のうち中高年者の 新規求職申込件数			⑥ 月間有効求職者数			⑦ ⑥のうち 保受給者	⑧ ⑤のうち中高年者の 有効求職者数			⑨ 紹介件数			⑩ ⑨のうち 保受給者
一般	常用	臨時・季節	一般	常用	臨時・季節		一般	常用	臨時・季節	一般	常用	臨時・季節	
3,171	2,935	236	20,711	20,320	391	6,753	9,459	9,158	301	7,844	7,358	486	1,575
3,088	2,866	222	19,058	18,703	355	6,182	8,987	8,710	277	6,566	6,113	453	1,348
▲ 2.6	▲ 2.4	▲ 5.9	▲ 8.0	▲ 8.0	▲ 9.2	▲ 8.5	▲ 5.0	▲ 4.9	▲ 8.0	▲ 16.3	▲ 16.9	▲ 6.8	▲ 14.4
2,178	2,026	152	20,020	19,535	485	7,124	9,300	8,908	392	7,124	6,541	583	1,693
2,133	1,983	150	18,396	17,943	453	6,499	8,774	8,404	370	6,013	5,491	522	1,439
▲ 2.1	▲ 2.1	▲ 1.3	▲ 8.1	▲ 8.1	▲ 6.6	▲ 8.8	▲ 5.7	▲ 5.7	▲ 5.6	▲ 15.6	▲ 16.1	▲ 10.5	▲ 15.0
1,903	1,839	64	18,941	18,657	284	7,154	8,638	8,420	218	7,261	6,684	577	1,713
1,883	1,824	59	17,504	17,233	271	6,468	8,178	7,967	211	6,346	5,814	532	1,570
▲ 1.1	▲ 0.8	▲ 7.8	▲ 7.6	▲ 7.6	▲ 4.6	▲ 9.6	▲ 5.3	▲ 5.4	▲ 3.2	▲ 12.6	▲ 13.0	▲ 7.8	▲ 8.3
1,907	1,880	27	18,290	18,153	137	7,153	8,174	8,090	84	6,747	6,240	507	1,602
1,748	1,731	17	16,767	16,659	108	6,311	7,696	7,626	70	5,852	5,378	474	1,295
▲ 8.3	▲ 7.9	▲ 37.0	▲ 8.3	▲ 8.2	▲ 21.2	▲ 11.8	▲ 5.8	▲ 5.7	▲ 16.7	▲ 13.3	▲ 13.8	▲ 6.5	▲ 19.2
1,714	1,696	18	18,123	18,008	115	7,082	7,970	7,916	54	6,447	5,888	559	1,545
1,771	1,758	13	16,913	16,838	75	6,114	7,627	7,589	38	6,046	5,625	421	1,289
3.3	3.7	▲ 27.8	▲ 6.7	▲ 6.5	▲ 34.8	▲ 13.7	▲ 4.3	▲ 4.1	▲ 29.6	▲ 6.2	▲ 4.5	▲ 24.7	▲ 16.6
1,990	1,925	65	18,246	18,100	146	6,757	8,002	7,913	89	7,327	6,749	578	1,660
1,884	1,835	49	17,015	16,913	102	5,872	7,557	7,490	67	6,137	5,632	505	1,339
▲ 5.3	▲ 4.7	▲ 24.6	▲ 6.7	▲ 6.6	▲ 30.1	▲ 13.1	▲ 5.8	▲ 5.3	▲ 24.7	▲ 16.2	▲ 16.6	▲ 12.6	▲ 19.3
1,842	1,795	47	18,275	18,107	168	6,586	7,911	7,792	119	6,690	6,160	530	1,557
1,939	1,885	54	17,129	16,990	139	5,755	7,555	7,446	109	6,268	5,766	502	1,363
5.3	5.0	14.9	▲ 6.3	▲ 6.2	▲ 17.3	▲ 12.6	▲ 4.5	▲ 4.4	▲ 8.4	▲ 6.3	▲ 6.4	▲ 5.3	▲ 12.5
1,863	1,766	97	17,882	17,666	216	6,283	7,730	7,575	155	6,745	6,034	711	1,552
1,808	1,721	87	16,555	16,338	217	5,509	7,412	7,262	150	5,595	5,089	506	1,234
▲ 3.0	▲ 2.5	▲ 10.3	▲ 7.4	▲ 7.5	0.5	▲ 12.3	▲ 4.1	▲ 4.1	▲ 3.2	▲ 17.0	▲ 15.7	▲ 28.8	▲ 20.5
1,833	1,520	313	16,840	16,262	578	5,885	8,344	8,242	102	5,348	4,670	678	1,203
1,890	1,552	338	15,833	15,250	583	5,159	7,284	6,859	425	4,698	4,204	494	1,032
3.1	2.1	8.0	▲ 6.0	▲ 6.2	0.9	▲ 12.3	▲ 12.7	▲ 16.8	316.7	▲ 12.2	▲ 10.0	▲ 27.1	▲ 14.2
2,183	1,935	248	17,216	16,465	751	5,765	7,965	7,687	278	6,210	5,638	572	1,294
2,141	1,926	215	16,010	15,259	751	5,098	7,489	6,932	557	5,446	5,001	445	1,102
▲ 1.9	▲ 0.5	▲ 13.3	▲ 7.0	▲ 7.3	0.0	▲ 11.6	▲ 6.0	▲ 9.8	100.4	▲ 12.3	▲ 11.3	▲ 22.2	▲ 14.8
2,286	2,252	34	17,933	17,523	410	5,562	7,819	7,268	551	8,580	8,047	533	1,649
2,134	2,094	40	16,864	16,481	383	5,099	7,590	7,317	273	7,263	6,841	422	1,360
▲ 6.6	▲ 7.0	17.6	▲ 6.0	▲ 5.9	▲ 6.6	▲ 8.3	▲ 2.9	0.7	▲ 50.5	▲ 15.3	▲ 15.0	▲ 20.8	▲ 17.5
2,343	2,289	54	18,913	18,735	178	5,567	7,567	7,148	419	9,412	8,843	569	1,715
2,415	2,375	40	18,263	18,117	146	5,252	8,167	8,082	85	8,413	7,884	529	1,480
3.1	3.8	▲ 25.9	▲ 3.4	▲ 3.3	▲ 18.0	▲ 5.7	7.9	13.1	▲ 79.7	▲ 10.6	▲ 10.8	▲ 7.0	▲ 13.7
25,213	23,858	1,355	221,390	217,531	3,859	77,671	98,879	96,117	2,762	85,735	78,852	6,883	18,758
24,834	23,550	1,284	206,307	202,724	3,583	69,318	94,316	91,684	2,632	74,643	68,838	5,805	15,851
▲ 1.5	▲ 1.3	▲ 5.2	▲ 6.8	▲ 6.8	▲ 7.2	▲ 10.8	▲ 4.6	▲ 4.6	▲ 4.7	▲ 12.9	▲ 12.7	▲ 15.7	▲ 15.5

項目 年度・月		⑪ 就 職 件 数			⑫ ⑪のうち県内就職件数			⑬ ⑪のうち県外就職件数			⑭ ⑪のうち 受給者	⑮ ⑪うち中高年齢者の就職件数		
		一 般	常 用	臨 時 時 節	一 般	常 用	臨 時 時 節	一 般	常 用	臨 時 時 節		一 般	常 用	臨 時 時 節
28	4	2,561	2,388	173	2,379	2,224	155	182	164	18	547	976	915	61
29	月	2,366	2,184	182	2,219	2,059	160	147	125	22	531	933	852	81
対前年同月比		▲ 7.6	▲ 8.5	5.2	▲ 6.7	▲ 7.4	3.2	▲ 19.2	▲ 23.8	22.2	▲ 2.9	▲ 4.4	▲ 6.9	32.8
28	5	2,216	1,991	225	2,045	1,842	203	171	149	22	586	801	692	109
29	月	2,188	1,964	224	2,043	1,840	203	145	124	21	569	875	761	114
対前年同月比		▲ 1.3	▲ 1.4	▲ 0.4	▲ 0.1	▲ 0.1	0.0	▲ 15.2	▲ 16.8	▲ 4.5	▲ 2.9	9.2	10.0	4.6
28	6	2,367	2,113	254	2,181	1,946	235	186	167	19	607	864	751	113
29	月	2,261	1,996	265	2,124	1,875	249	137	121	16	617	916	788	128
対前年同月比		▲ 4.5	▲ 5.5	4.3	▲ 2.6	▲ 3.6	6.0	▲ 26.3	▲ 27.5	▲ 15.8	1.6	6.0	4.9	13.3
28	7	2,077	1,868	209	1,924	1,735	189	153	133	20	537	816	706	110
29	月	1,833	1,612	221	1,711	1,509	202	122	103	19	472	748	645	103
対前年同月比		▲ 11.7	▲ 13.7	5.7	▲ 11.1	▲ 13.0	6.9	▲ 20.3	▲ 22.6	▲ 5.0	▲ 12.1	▲ 8.3	▲ 8.6	▲ 6.4
28	8	2,013	1,782	231	1,868	1,676	192	145	106	39	540	770	657	113
29	月	1,965	1,776	189	1,813	1,651	162	152	125	27	453	800	715	85
対前年同月比		▲ 2.4	▲ 0.3	▲ 18.2	▲ 2.9	▲ 1.5	▲ 15.6	4.8	17.9	▲ 30.8	▲ 16.1	3.9	8.8	▲ 24.8
28	9	2,246	2,015	231	2,081	1,878	203	165	137	28	573	851	744	107
29	月	2,136	1,924	212	2,011	1,823	188	125	101	24	514	876	777	99
対前年同月比		▲ 4.9	▲ 4.5	▲ 8.2	▲ 3.4	▲ 2.9	▲ 7.4	▲ 24.2	▲ 26.3	▲ 14.3	▲ 10.3	2.9	4.4	▲ 7.5
28	10	2,203	1,968	235	2,075	1,858	217	128	110	18	574	841	726	115
29	月	2,204	1,946	258	2,050	1,826	224	154	120	34	566	828	692	136
対前年同月比		0.0	▲ 1.1	9.8	▲ 1.2	▲ 1.7	3.2	20.3	9.1	88.9	▲ 1.4	▲ 1.5	▲ 4.7	18.3
28	11	1,977	1,776	201	1,834	1,647	187	143	129	14	497	713	610	103
29	月	2,056	1,851	205	1,914	1,726	188	142	125	17	505	814	715	99
対前年同月比		4.0	4.2	2.0	4.4	4.8	0.5	▲ 0.7	▲ 3.1	21.4	1.6	14.2	17.2	▲ 3.9
28	12	1,898	1,662	236	1,765	1,542	223	133	120	13	484	732	625	107
29	月	1,863	1,606	257	1,742	1,502	240	121	104	17	472	726	602	124
対前年同月比		▲ 1.8	▲ 3.4	8.9	▲ 1.3	▲ 2.6	7.6	▲ 9.0	▲ 13.3	30.8	▲ 2.5	▲ 0.8	▲ 3.7	15.9
28	1	1,749	1,478	271	1,648	1,395	253	101	83	18	437	624	511	113
29	月	1,562	1,358	204	1,464	1,282	182	98	76	22	389	633	514	119
対前年同月比		▲ 10.7	▲ 8.1	▲ 24.7	▲ 11.2	▲ 8.1	▲ 28.1	▲ 3.0	▲ 8.4	22.2	▲ 11.0	1.4	0.6	5.3
28	2	2,146	1,933	213	2,008	1,813	195	138	120	18	477	808	713	95
29	月	1,974	1,802	172	1,836	1,684	152	138	118	20	482	748	665	83
対前年同月比		▲ 8.0	▲ 6.8	▲ 19.2	▲ 8.6	▲ 7.1	▲ 22.1	0.0	▲ 1.7	11.1	1.0	▲ 7.4	▲ 6.7	▲ 12.6
28	3	3,178	2,981	197	3,006	2,833	173	172	148	24	652	1,356	1,261	95
29	月	3,193	2,956	237	3,032	2,826	206	161	130	31	654	1,393	1,280	113
対前年同月比		0.5	▲ 0.8	20.3	0.9	▲ 0.2	19.1	▲ 6.4	▲ 12.2	29.2	0.3	2.7	1.5	18.9
28	合	26,631	23,955	2,676	24,814	22,389	2,425	1,817	1,566	251	6,511	10,152	8,911	1,241
29	計	25,601	22,975	2,626	23,959	21,603	2,356	1,642	1,372	270	6,224	10,290	9,006	1,284
対前年度比		▲ 3.9	▲ 4.1	▲ 1.9	▲ 3.4	▲ 3.5	▲ 2.8	▲ 9.6	▲ 12.4	7.6	▲ 4.4	1.4	1.1	3.5



⑫ 充 足 数			新規求人倍率①/③ (倍)			有効求人倍率 ②/⑥ (倍)			就 職 率 ⑪/③ (%)		
一 般	常 用	臨 時 季 節	一 般	常 用	臨 時 季 節	一 般	常 用	臨 時 季 節	一 般	常 用	臨 時 季 節
2,454	2,296	158	1.49	1.33	4.90	1.20	1.09	6.97	39.0	38.0	62.0
2,311	2,139	172	1.63	1.46	5.44	1.41	1.28	8.43	38.5	37.1	70.0
▲ 5.8	▲ 6.8	8.9	0.14	0.13	0.54	0.21	0.19	1.46	▲ 0.5	▲ 0.9	8.0
2,125	1,914	211	1.73	1.60	5.30	1.23	1.11	6.00	42.6	39.7	123.6
2,110	1,902	208	1.89	1.73	5.97	1.45	1.31	7.08	44.8	41.8	122.4
▲ 0.7	▲ 0.6	▲ 1.4	0.16	0.13	0.67	0.22	0.20	1.08	2.2	2.1	▲ 1.2
2,249	2,011	238	1.89	1.68	13.72	1.30	1.17	9.88	48.4	44.0	298.8
2,206	1,954	252	2.26	2.03	16.37	1.53	1.37	11.69	48.6	43.5	363.0
▲ 1.9	▲ 2.8	5.9	0.37	0.35	2.65	0.23	0.20	1.81	0.2	▲ 0.5	64.2
1,993	1,801	192	1.91	1.69	25.53	1.32	1.19	19.15	43.3	39.3	486.0
1,781	1,574	207	2.25	1.99	35.65	1.58	1.42	26.60	42.5	37.6	650.0
▲ 10.6	▲ 12.6	7.8	0.34	0.30	10.12	0.26	0.23	7.45	▲ 0.8	▲ 1.7	164.0
1,946	1,746	200	1.93	1.73	21.80	1.33	1.20	22.63	44.1	39.4	513.3
1,883	1,718	165	2.11	1.90	35.24	1.59	1.43	36.47	44.0	40.0	651.7
▲ 3.2	▲ 1.6	▲ 17.5	0.18	0.17	13.44	0.26	0.23	13.84	▲ 0.1	0.6	138.4
2,161	1,957	204	1.89	1.71	12.91	1.35	1.23	17.33	44.3	40.4	285.2
2,064	1,874	190	2.29	2.07	18.65	1.61	1.46	27.65	45.5	41.6	336.5
▲ 4.5	▲ 4.2	▲ 6.9	0.40	0.36	5.74	0.26	0.23	10.32	1.2	1.2	51.3
2,166	1,945	221	2.00	1.79	19.05	1.39	1.26	15.37	44.4	40.1	398.3
2,129	1,901	228	2.17	1.94	19.26	1.63	1.48	20.55	45.3	40.5	396.9
▲ 1.7	▲ 2.3	3.2	0.17	0.15	0.21	0.24	0.22	5.18	0.9	0.4	▲ 1.4
1,894	1,703	191	1.77	1.64	5.96	1.37	1.25	11.46	42.8	39.7	144.6
1,982	1,790	192	2.19	1.96	9.36	1.68	1.52	14.02	47.7	44.3	150.7
4.6	5.1	0.5	0.42	0.32	3.40	0.31	0.27	2.56	4.9	4.6	6.1
1,817	1,593	224	2.23	2.25	2.11	1.45	1.35	4.13	46.6	45.5	56.1
1,802	1,558	244	2.37	2.26	3.31	1.69	1.54	5.75	45.5	44.0	58.3
▲ 0.8	▲ 2.2	8.9	0.14	0.01	1.20	0.24	0.19	1.62	▲ 1.1	▲ 1.5	2.2
1,711	1,449	262	1.75	1.64	3.40	1.41	1.33	3.14	33.0	29.8	79.7
1,541	1,352	189	2.16	2.04	4.02	1.69	1.57	4.00	31.7	29.3	70.3
▲ 9.9	▲ 6.7	▲ 27.9	0.41	0.40	0.62	0.28	0.24	0.86	▲ 1.3	▲ 0.5	▲ 9.4
2,081	1,881	200	1.74	1.61	12.17	1.44	1.34	5.99	38.4	35.1	308.7
1,911	1,752	159	1.95	1.74	20.20	1.66	1.50	8.38	38.0	35.1	291.5
▲ 8.2	▲ 6.9	▲ 20.5	0.21	0.13	8.03	0.22	0.16	2.39	▲ 0.4	0.0	▲ 17.2
3,116	2,947	169	1.99	1.81	13.81	1.45	1.32	15.17	57.0	54.2	237.3
3,148	2,938	210	1.92	1.76	16.19	1.59	1.44	19.84	56.5	52.9	376.2
1.0	▲ 0.3	24.3	▲ 0.07	▲ 0.05	2.38	0.14	0.12	4.67	▲ 0.5	▲ 1.3	138.9
25,713	23,243	2,470	1.84	1.69	6.90	1.35	1.23	8.08	43.5	40.4	146.6
24,868	22,452	2,416	2.08	1.88	8.53	1.59	1.44	10.09	44.0	40.7	154.8
▲ 3.3	▲ 3.4	▲ 2.2	0.24	0.19	1.63	0.24	0.21	2.01	0.5	0.3	8.3

項目 年度・月		充 足 率 ⑩/① (%)			新規求職者に 占める保受給者 の割合 ④/③(%)	有効求職者に 占める保受給者 の割合 ⑦/⑥(%)	保受給者の 就職率 ⑭/④(%)	中高年齢求職者の就職率(%) ⑮/⑤		
		一 般	常 用	臨 時 季 節				一 般	常 用	臨 時 季 節
28	4	25.1	27.4	11.6	34.6	32.6	24.1	30.8	31.2	25.8
29	月	23.1	24.9	12.2	34.0	32.4	25.4	30.2	29.7	36.5
対前年同月比		▲ 2.0	▲ 2.5	0.6	▲ 0.6	▲ 0.2	1.3	▲ 0.6	▲ 1.5	10.7
28	5	23.6	23.8	21.9	27.3	35.6	41.3	36.8	34.2	71.7
29	月	22.9	23.4	19.0	25.9	35.3	45.0	41.0	38.4	76.0
対前年同月比		▲ 0.7	▲ 0.4	▲ 2.9	▲ 1.4	▲ 0.3	3.7	4.2	4.2	4.3
28	6	24.4	25.0	20.4	24.0	37.8	51.8	45.4	40.8	176.6
29	月	21.0	21.0	21.1	23.9	37.0	55.5	48.6	43.2	216.9
対前年同月比		▲ 3.4	▲ 4.0	0.7	▲ 0.1	▲ 0.8	3.7	3.2	2.4	40.3
28	7	21.8	22.4	17.5	26.7	39.1	41.9	42.8	37.6	407.4
29	月	18.3	18.5	17.1	24.2	37.6	45.2	42.8	37.3	605.9
対前年同月比		▲ 3.5	▲ 3.9	▲ 0.4	▲ 2.5	▲ 1.5	3.3	0.0	▲ 0.3	198.5
28	8	22.1	22.3	20.4	25.2	39.1	46.9	44.9	38.7	627.8
29	月	20.0	20.4	16.1	20.1	36.1	50.4	45.2	40.7	653.8
対前年同月比		▲ 2.1	▲ 1.9	▲ 4.3	▲ 5.1	▲ 3.0	3.5	0.3	2.0	26.0
28	9	22.6	23.0	19.5	22.4	37.0	50.5	42.8	38.6	164.6
29	月	19.2	19.6	16.2	21.6	34.5	50.8	46.5	42.3	202.0
対前年同月比		▲ 3.4	▲ 3.4	▲ 3.3	▲ 0.8	▲ 2.5	0.3	3.7	3.7	37.4
28	10	21.9	22.2	19.7	25.2	36.0	45.8	45.7	40.4	244.7
29	月	20.2	20.4	18.2	23.0	33.6	50.5	42.7	36.7	251.9
対前年同月比		▲ 1.7	▲ 1.8	▲ 1.5	▲ 2.2	▲ 2.4	4.7	▲ 3.0	▲ 3.7	7.2
28	11	23.2	23.2	23.1	22.8	35.1	47.2	38.3	34.5	106.2
29	月	21.0	21.9	15.1	22.5	33.3	52.2	45.0	41.5	113.8
対前年同月比		▲ 2.2	▲ 1.3	▲ 8.0	▲ 0.3	▲ 1.8	5.0	6.7	7.0	7.6
28	12	20.0	19.4	25.3	21.3	34.9	55.7	39.9	41.1	34.2
29	月	18.6	18.9	16.7	21.6	32.6	53.3	38.4	38.8	36.7
対前年同月比		▲ 1.4	▲ 0.5	▲ 8.6	0.3	▲ 2.3	▲ 2.4	▲ 1.5	▲ 2.3	2.5
28	1	18.4	17.8	22.6	21.9	33.5	37.6	28.6	26.4	45.6
29	月	14.5	14.3	16.2	20.5	31.8	38.6	29.6	26.7	55.3
対前年同月比		▲ 3.9	▲ 3.5	▲ 6.4	▲ 1.4	▲ 1.7	1.0	1.0	0.3	9.7
28	2	21.5	21.3	23.8	18.0	31.0	47.5	35.3	31.7	279.4
29	月	18.8	19.6	13.3	19.6	30.2	47.3	35.1	31.8	207.5
対前年同月比		▲ 2.7	▲ 1.7	▲ 10.5	1.6	▲ 0.8	▲ 0.2	▲ 0.2	0.1	▲ 71.9
28	3	28.0	29.6	14.7	19.3	29.4	60.4	57.9	55.1	175.9
29	月	29.0	29.9	20.6	19.5	28.8	59.5	57.7	53.9	282.5
対前年同月比		1.0	0.3	5.9	0.2	▲ 0.6	▲ 0.9	▲ 0.2	▲ 1.2	106.6
28	合	22.8	23.2	19.6	24.3	35.1	43.8	40.3	37.4	91.6
29	計	20.6	21.1	16.7	23.2	33.6	46.0	41.4	38.2	100.0
対前年度比		▲ 2.2	▲ 2.1	▲ 2.9	▲ 1.1	▲ 1.5	2.2	1.1	0.8	8.4

(%) 新規求職者に占める中高年齢者の割合⑤/③			【参考】有効ベースでの率 (%)									
			就 職 率 ⑪ / ⑥			充 足 率 ⑫ / ②			保受給者の就職率⑬/⑦	中高年齢求職者の就職率⑮/⑧		
一 般	常 用	臨・時 季・節	一 般	常 用	臨・時 季・節	一 般	常 用	臨・時 季・節		一 般	常 用	臨・時 季・節
48.3	46.7	84.6	12.4	11.8	44.2	9.9	10.4	5.8	8.1	10.3	10.0	20.3
50.2	48.7	85.4	12.4	11.7	51.3	8.6	9.0	5.7	8.6	10.4	9.8	29.2
1.9	2.0	0.8	0.0	▲ 0.1	7.1	▲ 1.3	▲ 1.4	▲ 0.1	0.5	0.1	▲ 0.2	8.9
41.9	40.4	83.5	11.1	10.2	46.4	8.6	8.8	7.3	8.2	8.6	7.8	27.8
43.7	42.2	82.0	11.9	10.9	49.4	7.9	8.1	6.5	8.8	10.0	9.1	30.8
1.8	1.8	▲ 1.5	0.8	0.7	3.0	▲ 0.7	▲ 0.7	▲ 0.8	0.6	1.4	1.3	3.0
38.9	38.3	75.3	12.5	11.3	89.4	9.2	9.2	8.5	8.5	10.0	8.9	51.8
40.4	39.8	80.8	12.9	11.6	97.8	8.2	8.3	8.0	9.5	11.2	9.9	60.7
1.5	1.5	5.5	0.4	0.3	8.4	▲ 1.0	▲ 0.9	▲ 0.5	1.0	1.2	1.0	8.9
39.8	39.6	62.8	11.4	10.3	152.6	8.2	8.3	7.3	7.5	10.0	8.7	131.0
40.5	40.4	50.0	10.9	9.7	204.6	6.7	6.7	7.2	7.5	9.7	8.5	147.1
0.7	0.8	▲ 12.8	▲ 0.5	▲ 0.6	52.0	▲ 1.5	▲ 1.6	▲ 0.1	0.0	▲ 0.3	▲ 0.2	16.1
37.5	37.5	40.0	11.1	9.9	200.9	8.1	8.1	7.7	7.6	9.7	8.3	209.3
39.7	39.6	44.8	11.6	10.5	252.0	7.0	7.1	6.0	7.4	10.5	9.4	223.7
2.2	2.1	4.8	0.5	0.6	51.1	▲ 1.1	▲ 1.0	▲ 1.7	▲ 0.2	0.8	1.1	14.4
39.3	38.6	80.2	12.3	11.1	158.2	8.7	8.8	8.1	8.5	10.6	9.4	120.2
40.2	39.6	77.8	12.6	11.4	207.8	7.5	7.6	6.7	8.8	11.6	10.4	147.8
0.9	1.0	▲ 2.4	0.3	0.3	49.6	▲ 1.2	▲ 1.2	▲ 1.4	0.3	1.0	1.0	27.6
37.1	36.6	79.7	12.1	10.9	139.9	8.5	8.5	8.6	8.7	10.6	9.3	96.6
39.8	39.3	83.1	12.9	11.5	185.6	7.6	7.6	8.0	9.8	11.0	9.3	124.8
2.7	2.7	3.4	0.8	0.6	45.7	▲ 0.9	▲ 0.9	▲ 0.6	1.1	0.4	0.0	28.2
40.4	39.4	69.8	11.1	10.1	93.1	7.7	7.7	7.7	7.9	9.2	8.1	66.5
41.9	41.2	64.0	12.4	11.3	94.5	7.1	7.2	6.3	9.2	11.0	9.8	66.0
1.5	1.8	▲ 5.8	1.3	1.2	1.4	▲ 0.6	▲ 0.5	▲ 1.4	1.3	1.8	1.7	▲ 0.5
45.0	41.6	74.3	11.3	10.2	40.8	7.5	7.2	9.4	8.2	8.8	7.6	104.9
46.2	42.5	76.6	11.8	10.5	44.1	6.7	6.7	7.3	9.1	10.0	8.8	29.2
1.2	0.9	2.3	0.5	0.3	3.3	▲ 0.8	▲ 0.5	▲ 2.1	0.9	1.2	1.2	▲ 75.7
41.1	39.0	72.9	10.2	9.0	36.1	7.1	6.6	11.1	7.6	7.8	6.6	40.6
43.4	41.5	74.1	9.8	8.9	27.2	5.7	5.6	6.3	7.6	8.5	7.4	21.4
2.3	2.5	1.2	▲ 0.4	▲ 0.1	▲ 8.9	▲ 1.4	▲ 1.0	▲ 4.8	0.0	0.7	0.8	▲ 19.2
41.0	40.8	49.3	12.0	11.0	52.0	8.0	8.0	8.1	8.6	10.3	9.8	17.2
41.1	40.8	67.8	11.7	10.9	44.9	6.8	7.1	5.0	9.5	9.9	9.1	30.4
0.1	0.0	18.5	▲ 0.3	▲ 0.1	▲ 7.1	▲ 1.2	▲ 0.9	▲ 3.1	0.9	▲ 0.4	▲ 0.7	13.2
42.0	41.7	65.1	16.8	15.9	110.7	11.4	11.9	6.3	11.7	17.9	17.6	22.7
42.8	42.5	63.5	17.5	16.3	162.3	10.9	11.3	7.3	12.5	17.1	15.8	132.9
0.8	0.8	▲ 1.6	0.7	0.4	51.6	▲ 0.5	▲ 0.6	1.0	0.8	▲ 0.8	▲ 1.8	110.2
41.2	40.2	74.2	12.0	11.0	69.3	8.6	8.7	7.9	8.4	10.3	9.3	44.9
42.7	41.7	75.7	12.4	11.3	73.3	7.6	7.7	6.7	9.0	10.9	9.8	48.8
1.5	1.5	1.5	0.4	0.3	4.0	▲ 1.0	▲ 1.0	▲ 1.2	0.6	0.6	0.5	3.9

## 2 職業紹介状況

### (1) 求人(パートタイムを除く)

年度・月別 安定所別	① 新規求人数			② 有効求人数		
	一般	常用	臨時・季節	一般	常用	臨時・季節
平成28年度	71,411	64,895	6,516	189,136	173,009	16,127
平成29年度	76,623	69,034	7,589	208,872	189,087	19,785
平成29年4月	5,881	5,448	433	16,594	15,225	1,369
5月	5,742	5,134	608	16,524	15,054	1,470
6月	6,826	6,176	650	16,854	15,313	1,541
7月	6,017	5,394	623	16,860	15,231	1,629
8月	6,062	5,410	652	17,257	15,595	1,662
9月	7,012	6,368	644	17,691	16,013	1,678
10月	6,710	5,983	727	18,053	16,320	1,733
11月	5,850	5,255	595	17,707	16,127	1,580
12月	6,483	5,571	912	17,219	15,348	1,871
平成30年1月	6,922	6,195	727	17,691	15,833	1,858
2月	6,284	5,728	556	17,974	16,101	1,873
3月	6,834	6,372	462	18,448	16,927	1,521
山形	27,568	25,039	2,529	75,072	68,229	6,843
米沢	9,484	8,344	1,140	25,909	22,920	2,989
酒田	9,888	8,710	1,178	26,255	23,910	2,345
鶴岡	10,036	9,358	678	27,554	25,831	1,723
新庄	4,032	3,871	161	11,023	10,628	395
長井	3,622	3,421	201	9,865	9,378	487
村山	7,607	6,255	1,352	21,533	17,440	4,093
寒河江	4,386	4,036	350	11,661	10,751	910

## (2) 求職(パートタイムを除く)

③ 新規求職申込件数								
一 般			常 用			臨時・季節		
計	男	女	計	男	女	計	男	女
44,668	23,019	21,610	42,984	21,811	21,134	1,684	1,208	476
42,401	21,708	20,655	40,857	20,594	20,225	1,544	1,114	430
4,194	2,161	2,031	3,947	1,997	1,948	247	164	83
3,513	1,825	1,686	3,340	1,713	1,625	173	112	61
3,438	1,823	1,612	3,373	1,764	1,606	65	59	6
3,137	1,596	1,538	3,123	1,588	1,532	14	8	6
3,324	1,717	1,603	3,309	1,707	1,598	15	10	5
3,386	1,689	1,694	3,337	1,644	1,690	49	45	4
3,496	1,794	1,696	3,436	1,743	1,687	60	51	9
3,158	1,649	1,506	3,036	1,576	1,457	122	73	49
3,137	1,700	1,434	2,719	1,419	1,297	418	281	137
3,714	1,861	1,850	3,436	1,639	1,794	278	222	56
3,856	1,825	2,029	3,807	1,786	2,019	49	39	10
4,048	2,068	1,976	3,994	2,018	1,972	54	50	4
16,572	8,094	8,460	16,325	7,951	8,356	247	143	104
5,412	2,688	2,717	5,307	2,620	2,680	105	68	37
4,981	2,642	2,335	4,789	2,482	2,303	192	160	32
4,843	2,595	2,247	4,554	2,388	2,165	289	207	82
2,666	1,462	1,203	2,370	1,225	1,144	296	237	59
1,782	903	877	1,681	828	851	101	75	26
3,318	1,779	1,535	3,092	1,607	1,481	226	172	54
2,827	1,545	1,281	2,739	1,493	1,245	88	52	36

(注) 求職申込書における「性別」欄の記載が任意となったことに伴い、平成16年11月から男女別の合計は全体の値と必ずしも一致しない。

項 目 年度・月別 安定所別	④ 月 間 有 効 求 職 者 数								
	一 般			常 用			臨時・季節		
	計	男	女	計	男	女	計	男	女
平成28年度	156,827	83,499	73,227	153,417	81,074	72,242	3,410	2,425	985
平成29年度	145,294	76,961	68,230	142,111	74,673	67,335	3,183	2,288	895
平成29年4月	13,282	7,117	6,158	12,960	6,888	6,065	322	229	93
5月	12,770	6,911	5,855	12,349	6,637	5,708	421	274	147
6月	12,255	6,631	5,618	12,015	6,460	5,549	240	171	69
7月	11,684	6,224	5,454	11,612	6,164	5,442	72	60	12
8月	11,895	6,336	5,550	11,856	6,307	5,540	39	29	10
9月	11,955	6,267	5,678	11,883	6,204	5,669	72	63	9
10月	12,008	6,330	5,666	11,892	6,229	5,651	116	101	15
11月	11,589	6,089	5,489	11,401	5,959	5,431	188	130	58
12月	11,273	6,044	5,220	10,731	5,691	5,031	542	353	189
平成30年1月	11,504	6,171	5,323	10,794	5,661	5,123	710	510	200
2月	12,113	6,238	5,866	11,769	5,967	5,793	344	271	73
3月	12,966	6,603	6,353	12,849	6,506	6,333	117	97	20
山 形	56,692	28,865	27,770	56,131	28,528	27,546	561	337	224
米 沢	19,582	10,127	9,440	19,353	9,974	9,364	229	153	76
酒 田	17,466	9,648	7,808	17,076	9,322	7,744	390	326	64
鶴 岡	15,740	8,471	7,268	15,153	8,052	7,100	587	419	168
新 庄	8,777	4,984	3,789	8,232	4,558	3,670	545	426	119
長 井	6,113	3,309	2,797	5,892	3,146	2,739	221	163	58
村 山	11,224	6,163	5,053	10,756	5,806	4,942	468	357	111
寒 河 江	9,700	5,394	4,305	9,518	5,287	4,230	182	107	75

(注) 求職申込書における「性別」欄の記載が任意となったことに伴い、平成16年11月から男女別の合計は全体の値と必ずしも一致しない。



## (3) 紹介(パートタイムを除く)

⑤ 紹 介 件 数									⑥ ⑤のうち雇用保険受給者(一般)	
一 般			常 用			臨時・季節			全数	うち女
計	男	女	計	男	女	計	男	女		
62,851	32,959	29,854	59,412	31,376	27,999	3,439	1,583	1,855	15,029	7,037
54,581	28,166	26,401	51,885	26,920	24,953	2,696	1,246	1,448	12,384	5,985
4,575	2,525	2,050	4,373	2,421	1,952	202	104	98	1,035	502
4,340	2,370	1,969	4,089	2,259	1,829	251	111	140	1,137	505
4,662	2,530	2,132	4,433	2,427	2,006	229	103	126	1,242	563
4,346	2,269	2,076	4,157	2,179	1,977	189	90	99	1,062	527
4,567	2,385	2,182	4,367	2,292	2,075	200	93	107	1,051	514
4,587	2,360	2,224	4,337	2,234	2,100	250	126	124	1,095	524
4,682	2,445	2,237	4,438	2,332	2,106	244	113	131	1,070	516
4,106	2,166	1,939	3,849	2,062	1,787	257	104	152	948	469
3,484	1,820	1,663	3,274	1,732	1,541	210	88	122	790	397
4,008	1,982	2,022	3,773	1,879	1,890	235	103	132	853	435
5,279	2,390	2,888	5,066	2,290	2,776	213	100	112	994	503
5,945	2,924	3,019	5,729	2,813	2,914	216	111	105	1,107	530
23,142	11,640	11,495	22,178	11,243	10,929	964	397	566	4,719	2,334
7,022	3,646	3,372	6,551	3,401	3,147	471	245	225	1,824	855
5,914	3,064	2,847	5,625	2,929	2,693	289	135	154	1,459	690
6,069	3,223	2,846	5,769	3,053	2,716	300	170	130	1,416	676
2,740	1,397	1,343	2,539	1,300	1,239	201	97	104	643	317
2,252	1,150	1,102	2,122	1,091	1,031	130	59	71	433	193
3,926	2,081	1,845	3,731	2,005	1,726	195	76	119	906	460
3,516	1,965	1,551	3,370	1,898	1,472	146	67	79	984	460

(注) 求職申込書における「性別」欄の記載が任意となったことに伴い、平成16年11月から男女別の合計は全体の値と必ずしも一致しない。

## (4)就職 (パートタイムを除く)

項目 年度・月別 安定所別	⑦ 就 職 件 数									⑧ ⑦うち他県への就職件数		
	一 般			常 用			臨時・季節			一 般	常 用	臨時・ 季節
	計	男	女	計	男	女	計	男	女			
平成28年度	17,664	9,159	8,494	16,484	8,599	7,874	1,180	560	620	1,217	1,131	86
平成29年度	17,046	8,829	8,214	15,969	8,349	7,618	1,077	480	596	1,144	1,034	110
平成29年4月	1,518	785	733	1,449	754	695	69	31	38	93	86	7
5月	1,383	711	672	1,284	670	614	99	41	58	104	93	11
6月	1,488	810	678	1,397	770	627	91	40	51	98	93	5
7月	1,192	625	567	1,120	593	527	72	32	40	90	83	7
8月	1,339	721	618	1,266	681	585	73	40	33	104	91	13
9月	1,468	765	702	1,366	718	647	102	47	55	86	79	7
10月	1,519	819	700	1,411	761	650	108	58	50	102	85	17
11月	1,403	769	633	1,308	731	577	95	38	56	109	100	9
12月	1,241	626	615	1,139	591	548	102	35	67	81	72	9
平成30年1月	1,093	598	495	1,011	561	450	82	37	45	65	61	4
2月	1,318	651	666	1,225	606	618	93	45	48	104	95	9
3月	2,084	949	1,135	1,993	913	1,080	91	36	55	108	96	12
山 形	5,880	2,922	2,955	5,571	2,818	2,751	309	104	204	493	452	41
米 沢	2,368	1,254	1,114	2,178	1,154	1,024	190	100	90	147	130	17
酒 田	2,172	1,159	1,013	2,039	1,096	943	133	63	70	134	119	15
鶴 岡	2,133	1,123	1,010	1,981	1,037	944	152	86	66	134	125	9
新 庄	1,140	601	539	1,034	549	485	106	52	54	74	58	16
長 井	899	459	440	845	437	408	54	22	32	41	38	3
村 山	1,292	681	611	1,221	656	565	71	25	46	71	65	6
寒河江	1,162	630	532	1,100	602	498	62	28	34	50	47	3

(注) 求職申込書における「性別」欄の記載が任意となったことに伴い、平成16年11月から男女別の合計は全体の値と必ずしも一致しない。

⑨ ⑦の一般うち雇用保険受給者			
全 数		うち他県へ	
一 般	うち女	一 般	うち女
4,889	2,316	337	133
4,619	2,199	320	130
406	201	21	9
405	215	31	14
480	211	40	14
353	159	32	11
344	165	31	12
391	182	21	7
442	204	33	13
373	169	24	11
345	178	19	8
286	138	18	11
347	159	27	9
447	218	23	11
1,455	715	126	55
690	313	48	23
621	285	45	12
623	295	38	13
280	138	15	4
205	90	9	5
361	189	19	8
384	174	20	10

(5) 充足(パートタイムを除く)

項 目 年度・月別 安定所別	⑩ 充 足 数			⑪ ⑩のうち他県 からの充足	
	一 般	常 用	臨時・季 節	一 般	常 用
平成28年度	17,128	16,001	1,127	734	695
平成29年度	16,592	15,600	992	715	687
4月	1,487	1,421	66	67	63
5月	1,325	1,235	90	47	45
6月	1,448	1,362	86	62	61
7月	1,152	1,084	68	55	52
8月	1,281	1,219	62	50	48
9月	1,423	1,328	95	57	57
10月	1,480	1,386	94	64	61
11月	1,343	1,255	88	53	51
12月	1,207	1,111	96	56	51
平成30年1月	1,090	1,009	81	68	66
2月	1,280	1,194	86	61	58
3月	2,076	1,996	80	75	74
山 形	5,783	5,487	296	232	226
米 沢	2,262	2,096	166	85	76
酒 田	2,178	2,061	117	143	136
鶴 岡	2,030	1,899	131	67	67
新 庄	972	901	71	23	22
長 井	853	800	53	65	63
村 山	1,368	1,252	116	55	52
寒河江	1,146	1,104	42	45	45

(6) パートタイム

年度・月別 安定所別	新規求人数			有効求人数			新規求職申込件数			うち女		
	常用的 パートタイム	臨時的 パートタイム	計	常用的 パートタイム	臨時的 パートタイム	計	常用的 パートタイム	臨時的 パートタイム	計	常用的 パートタイム	臨時的 パートタイム	計
平成28年度	35,270	6,087	41,357	94,802	15,037	109,839	16,387	142	16,529	13,028	90	13,118
平成29年度	37,414	6,884	44,298	102,391	16,372	118,763	15,652	152	15,804	12,253	93	12,346
平成29年4月	3,145	981	4,126	8,633	1,623	10,256	1,944	13	1,957	1,500	9	1,509
5月	2,979	485	3,464	8,464	1,737	10,201	1,359	10	1,369	1,090	8	1,098
6月	3,131	545	3,676	8,275	1,628	9,903	1,211	8	1,219	968	6	974
7月	3,115	589	3,704	8,406	1,244	9,650	1,159	20	1,179	891	7	898
8月	3,002	370	3,372	8,489	1,073	9,562	1,126	14	1,140	875	6	881
9月	3,189	531	3,720	8,604	1,142	9,746	1,291	14	1,305	1,045	12	1,057
10月	3,314	525	3,839	8,799	1,124	9,923	1,365	5	1,370	1,066	2	1,068
11月	2,921	678	3,599	8,705	1,462	10,167	1,138	14	1,152	885	10	895
12月	2,668	548	3,216	8,075	1,484	9,559	934	23	957	715	13	728
平成30年1月	3,268	438	3,706	8,195	1,144	9,339	1,205	12	1,217	947	8	955
2月	3,218	636	3,854	8,617	1,336	9,953	1,329	10	1,339	1,050	4	1,054
3月	3,464	558	4,022	9,129	1,375	10,504	1,591	9	1,600	1,221	8	1,229
山形	14,547	3,028	17,575	40,184	7,347	47,531	6,237	31	6,268	4,990	25	5,015
米沢	3,873	490	4,363	10,377	1,209	11,586	1,939	16	1,955	1,444	9	1,453
酒田	6,138	1,126	7,264	16,969	2,526	19,495	1,898	27	1,925	1,488	13	1,501
鶴岡	5,755	806	6,561	16,055	1,713	17,768	1,853	31	1,884	1,453	10	1,463
新庄	1,953	185	2,138	5,117	451	5,568	826	20	846	644	14	658
長井	1,109	191	1,300	3,010	456	3,466	576	7	583	430	7	437
村山	2,407	814	3,221	6,367	2,045	8,412	1,217	16	1,233	963	13	976
寒河江	1,632	244	1,876	4,312	625	4,937	1,106	4	1,110	841	2	843

月間有効求職者						紹介件数			就職件数		
常用的 パートタイム	臨時的 パートタイム	計	うち女			常用的 パートタイム	臨時的 パートタイム	計	常用的 パートタイム	臨時的 パートタイム	計
			常用的 パートタイム	臨時的 パートタイム	計						
64,114	449	64,563	49,970	289	50,259	19,440	3,444	22,884	7,471	1,496	8,967
60,613	400	61,013	46,115	250	46,365	16,953	3,109	20,062	7,006	1,549	8,555
5,743	33	5,776	4,330	19	4,349	1,740	251	1,991	735	113	848
5,594	32	5,626	4,257	22	4,279	1,402	271	1,673	680	125	805
5,218	31	5,249	4,022	23	4,045	1,381	303	1,684	599	174	773
5,047	36	5,083	3,874	19	3,893	1,221	285	1,506	492	149	641
4,982	36	5,018	3,793	18	3,811	1,258	221	1,479	510	116	626
5,030	30	5,060	3,872	21	3,893	1,295	255	1,550	558	110	668
5,098	23	5,121	3,901	17	3,918	1,328	258	1,586	535	150	685
4,937	29	4,966	3,755	21	3,776	1,240	249	1,489	543	110	653
4,519	41	4,560	3,412	25	3,437	930	284	1,214	467	155	622
4,465	41	4,506	3,359	25	3,384	1,228	210	1,438	347	122	469
4,712	39	4,751	3,566	22	3,588	1,775	209	1,984	577	79	656
5,268	29	5,297	3,974	18	3,992	2,155	313	2,468	963	146	1,109
22,647	87	22,734	17,898	67	17,965	5,800	988	6,788	2,204	413	2,617
8,349	44	8,393	5,862	23	5,885	2,523	391	2,914	989	174	1,163
7,551	71	7,622	5,703	33	5,736	2,325	532	2,857	971	293	1,264
6,973	72	7,045	5,448	29	5,477	2,421	466	2,887	1,003	301	1,304
3,768	44	3,812	2,755	31	2,786	1,009	132	1,141	580	77	657
2,435	17	2,452	1,756	17	1,773	620	171	791	289	101	390
4,717	54	4,771	3,597	46	3,643	1,291	250	1,541	559	124	683
4,173	11	4,184	3,096	4	3,100	964	179	1,143	411	66	477

## (7) 職業紹介状況の推移(パートタイムを含む)

項目	1 新規求職 申込件数		2 月間有効 求職数		3 新規求人数		4 有効求人数		5 紹介件数		6 就職件数		7 充足数		8 新規求人倍率	
年度・月別	前年比		前年比		前年比		前年比		前年比		前年比		前年比		前年比	
21年度平均	7,564	▲ 0.3	32,521	▲ 21.4	5,583	▲ 18.5	11,836	▲ 30.1	15,322	▲ 26.7	2,647	▲ 9.3	2,541	▲ 9.6	0.74	▲ 0.17
22年度平均	7,192	▲ 4.9	27,894	▲ 14.2	6,671	▲ 19.5	15,145	▲ 28.0	12,747	▲ 16.8	2,623	▲ 0.9	2,547	▲ 0.2	0.93	0.19
23年度平均	6,929	▲ 3.6	27,009	▲ 3.2	7,927	▲ 18.8	18,523	▲ 22.3	12,089	▲ 5.2	2,673	▲ 1.9	2,612	▲ 2.6	1.14	0.21
24年度平均	6,434	▲ 7.1	24,589	▲ 9.0	8,856	▲ 11.7	22,419	▲ 21.0	11,030	▲ 8.8	2,642	▲ 1.1	2,566	▲ 1.8	1.38	0.24
25年度平均	6,088	▲ 5.4	23,384	▲ 4.9	9,361	▲ 5.7	24,318	▲ 8.5	10,076	▲ 8.6	2,545	▲ 3.7	2,459	▲ 4.2	1.54	0.16
26年度平均	5,568	▲ 8.5	20,594	▲ 11.9	9,528	▲ 1.8	25,197	▲ 3.6	8,484	▲ 15.8	2,415	▲ 5.1	2,349	▲ 4.5	1.71	0.17
27年度平均	5,424	▲ 2.6	19,600	▲ 4.8	9,065	▲ 4.9	23,811	▲ 5.5	7,933	▲ 6.5	2,341	▲ 3.1	2,258	▲ 3.9	1.67	▲ 0.04
28年度平均	5,100	▲ 6.0	18,449	▲ 5.9	9,397	▲ 3.7	24,915	▲ 4.6	7,145	▲ 9.9	2,219	▲ 5.2	2,143	▲ 5.1	1.84	0.17
29年度平均	4,850	▲ 4.9	17,192	▲ 6.8	10,077	▲ 7.2	27,303	▲ 9.6	6,220	▲ 12.9	2,133	▲ 3.9	2,072	▲ 3.3	2.08	0.24
28年Ⅰ期平均	5,913	▲ 1.8	19,367	▲ 2.3	9,674	▲ 3.4	23,928	▲ 0.4	8,910	▲ 4.6	2,412	▲ 3.2	2,338	▲ 3.4	1.64	0.09
Ⅱ期平均	5,551	▲ 5.9	19,891	▲ 5.1	9,331	▲ 1.6	24,693	▲ 3.4	7,410	▲ 9.9	2,381	▲ 4.9	2,276	▲ 6.0	1.68	0.12
Ⅲ期平均	4,809	▲ 5.7	18,220	▲ 7.3	9,171	▲ 1.2	24,359	▲ 0.4	6,840	▲ 11.9	2,112	▲ 7.0	2,033	▲ 6.3	1.91	0.13
Ⅳ期平均	4,551	▲ 5.0	17,666	▲ 4.2	9,050	▲ 8.6	24,776	▲ 6.9	6,261	▲ 8.4	2,026	▲ 7.0	1,959	▲ 6.8	1.99	0.25
29年Ⅰ期平均	5,489	▲ 7.2	18,021	▲ 7.0	10,037	▲ 3.8	25,831	▲ 8.0	8,067	▲ 9.5	2,358	▲ 2.2	2,303	▲ 1.5	1.83	0.19
Ⅱ期平均	5,230	▲ 5.8	18,319	▲ 7.9	9,905	▲ 6.2	26,777	▲ 8.4	6,308	▲ 14.9	2,272	▲ 4.6	2,209	▲ 2.9	1.89	0.21
Ⅲ期平均	4,490	▲ 6.6	16,898	▲ 7.3	9,962	▲ 8.6	26,922	▲ 10.5	6,012	▲ 12.1	1,978	▲ 6.3	1,909	▲ 6.1	2.22	0.31
Ⅳ期平均	4,423	▲ 2.8	16,506	▲ 6.6	9,899	▲ 9.4	27,543	▲ 11.2	5,520	▲ 11.8	2,041	▲ 0.7	1,971	▲ 0.6	2.24	0.25
30年Ⅰ期平均	5,258	▲ 4.2	17,046	▲ 5.4	10,541	▲ 5.0	27,970	▲ 8.3	7,041	▲ 12.7	2,243	▲ 4.9	2,200	▲ 4.5	2.00	0.17
平成28年1月	5,719	▲ 5.3	18,345	▲ 3.0	9,564	▲ 3.1	21,930	▲ 5.7	6,967	▲ 8.5	1,772	▲ 7.4	1,731	▲ 5.9	1.67	0.04
2月	5,971	▲ 5.2	19,352	▲ 0.8	9,626	▲ 9.4	24,073	▲ 0.4	9,490	▲ 1.4	2,218	▲ 2.5	2,125	▲ 0.9	1.61	0.06
3月	6,049	▲ 4.6	20,405	▲ 3.1	9,831	▲ 4.6	25,781	▲ 3.7	10,272	▲ 7.0	3,245	▲ 4.5	3,157	▲ 4.9	1.63	0.15
4月	6,566	▲ 8.5	20,711	▲ 5.1	9,758	▲ 1.9	24,815	▲ 3.7	7,844	▲ 12.2	2,561	▲ 5.7	2,454	▲ 6.9	1.49	0.10
5月	5,198	▲ 0.9	20,020	▲ 4.1	9,013	▲ 8.9	24,687	▲ 5.6	7,124	▲ 7.2	2,216	▲ 5.9	2,125	▲ 5.8	1.73	0.12
6月	4,888	▲ 8.8	18,941	▲ 6.0	9,221	▲ 1.2	24,576	▲ 1.0	7,261	▲ 10.0	2,367	▲ 3.0	2,249	▲ 5.2	1.89	0.15
7月	4,794	▲ 12.6	18,290	▲ 8.3	9,146	▲ 9.5	24,197	▲ 1.3	6,747	▲ 20.1	2,077	▲ 13.1	1,993	▲ 13.5	1.91	0.07
8月	4,565	▲ 5.3	18,123	▲ 7.3	8,798	▲ 9.5	24,166	▲ 0.0	6,447	▲ 9.9	2,013	▲ 4.4	1,946	▲ 2.0	1.93	0.26
9月	5,067	▲ 1.7	18,246	▲ 6.2	9,569	▲ 5.7	24,715	▲ 2.6	7,327	▲ 4.8	2,246	▲ 3.0	2,161	▲ 2.7	1.89	0.07
10月	4,963	▲ 7.0	18,275	▲ 5.5	9,904	▲ 1.9	25,379	▲ 4.5	6,690	▲ 14.6	2,203	▲ 11.8	2,166	▲ 9.5	2.00	0.11
11月	4,616	▲ 2.7	17,882	▲ 2.2	8,153	▲ 11.4	24,573	▲ 5.3	6,745	▲ 2.2	1,977	▲ 5.8	1,894	▲ 7.0	1.77	0.14
12月	4,073	▲ 10.3	16,840	▲ 4.7	9,094	▲ 19.6	24,375	▲ 11.2	5,348	▲ 11.8	1,898	▲ 2.0	1,817	▲ 3.0	2.23	0.56
平成29年1月	5,307	▲ 7.2	17,216	▲ 6.2	9,309	▲ 2.7	24,221	▲ 10.4	6,210	▲ 10.9	1,749	▲ 1.3	1,711	▲ 1.2	1.75	0.08
2月	5,582	▲ 6.5	17,933	▲ 7.3	9,691	▲ 0.7	25,885	▲ 7.5	8,580	▲ 9.6	2,146	▲ 3.2	2,081	▲ 2.1	1.74	0.13
3月	5,578	▲ 7.8	18,913	▲ 7.3	11,112	▲ 13.0	27,386	▲ 6.2	9,412	▲ 8.4	3,178	▲ 2.1	3,116	▲ 1.3	1.99	0.36
4月	6,151	▲ 6.3	19,058	▲ 8.0	10,007	▲ 2.6	26,850	▲ 8.2	6,566	▲ 16.3	2,366	▲ 7.6	2,311	▲ 5.8	1.63	0.14
5月	4,882	▲ 6.1	18,396	▲ 8.1	9,206	▲ 2.1	26,725	▲ 8.3	6,013	▲ 15.6	2,188	▲ 1.3	2,110	▲ 0.7	1.89	0.16
6月	4,657	▲ 4.7	17,504	▲ 7.6	10,502	▲ 13.9	26,757	▲ 8.9	6,346	▲ 12.6	2,261	▲ 4.5	2,206	▲ 1.9	2.26	0.37
7月	4,316	▲ 10.0	16,767	▲ 8.3	9,721	▲ 6.3	26,510	▲ 9.6	5,852	▲ 13.3	1,833	▲ 11.7	1,781	▲ 10.6	2.25	0.34
8月	4,464	▲ 2.2	16,913	▲ 6.7	9,434	▲ 7.2	26,819	▲ 11.0	6,046	▲ 6.2	1,965	▲ 2.4	1,883	▲ 3.2	2.11	0.18
9月	4,691	▲ 7.4	17,015	▲ 6.7	10,732	▲ 12.2	27,437	▲ 11.0	6,137	▲ 16.2	2,136	▲ 4.9	2,064	▲ 4.5	2.29	0.4
10月	4,866	▲ 2.0	17,129	▲ 6.3	10,549	▲ 6.5	27,976	▲ 10.2	6,268	▲ 6.3	2,204	▲ 0.0	2,129	▲ 1.7	2.17	0.17
11月	4,310	▲ 6.6	16,555	▲ 7.4	9,449	▲ 15.9	27,874	▲ 13.4	5,595	▲ 17.0	2,056	▲ 4.0	1,982	▲ 4.6	2.19	0.42
12月	4,094	▲ 0.5	15,833	▲ 6.0	9,699	▲ 6.7	26,778	▲ 9.9	4,698	▲ 12.2	1,863	▲ 1.8	1,802	▲ 0.8	2.37	0.14
平成30年1月	4,931	▲ 7.1	16,010	▲ 7.0	10,628	▲ 14.2	27,030	▲ 11.6	5,446	▲ 12.3	1,562	▲ 10.7	1,541	▲ 9.9	2.16	0.41
2月	5,195	▲ 6.9	16,864	▲ 6.0	10,138	▲ 4.6	27,927	▲ 7.9	7,263	▲ 15.3	1,974	▲ 8.0	1,911	▲ 8.2	1.95	0.21
3月	5,648	▲ 1.3	18,263	▲ 3.4	10,856	▲ 2.3	28,952	▲ 5.7	8,413	▲ 10.6	3,193	▲ 0.5	3,148	▲ 1.0	1.92	-0.07
平成29年度 安定所別	1 新規求職 申込件数		2 月間有効 求職数		3 新規求人数		4 有効求人数		5 紹介件数		6 就職件数		7 充足数		8 新規求人倍率	
	前年比		前年比		前年比		前年比		前年比		前年比		前年比		前年比	
山形	22,840	▲ 4.6	79,426	▲ 6.6	45,143	▲ 4.5	122,603	▲ 6.0	29,930	▲ 13.6	8,497	▲ 1.3	8,540	▲ 3.9	1.98	0.18
米沢	7,367	▲ 4.4	27,975	▲ 3.0	13,847	▲ 0.6	37,495	▲ 3.4	9,936	▲ 12.8	3,531	▲ 4.3	3,318	▲ 2.6	1.88	0.10
酒田	6,906	▲ 4.3	25,088	▲ 9.5	17,152	▲ 14.8	45,750	▲ 16.9	8,771	▲ 16.2	3,436	▲ 6.0	3,413	▲ 3.2	2.48	0.41
鶴岡	6,727	▲ 9.2	22,785	▲ 14.4	16,597	▲ 11.9	45,322	▲ 16.7	8,956	▲ 17.5	3,437	▲ 6.1	3,312	▲ 8.2	2.47	0.47
新庄	3,512	▲ 3.8	12,589	▲ 5.9	6,170	▲ 2.6	16,591	▲ 3.2	3,881	▲ 9.4	1,797	▲ 3.4	1,578	▲ 3.8	1.76	0.03
長井	2,365	▲ 4.0	8,565	▲ 2.0	4,922	▲ 19.6	13,331	▲ 21.7	3,043	▲ 1.7	1,289	▲ 5.7	1,150	▲ 9.3	2.08	0.27
村山	4,551	▲ 4.5	15,995	▲ 3.3	10,828	▲ 10.5	29,945	▲ 14.6	5,467	▲ 6.5	1,975	▲ 5.1	1,914	▲ 3.7	2.38	0.32
寒河江	3,937	▲ 7.0	13,884	▲ 4.8	6,262	▲ 8.1	16,598	▲ 11.3	4,659	▲ 11.1	1,639	▲ 11.9	1,643	▲ 5.8	1.59	0.22
合計	58,205	▲ 4.9	206,307	▲ 6.8	120,921	▲ 7.2	327,635	▲ 9.6	74,643	▲ 12.9	25,601	▲ 3.9	24,868	▲ 3.3	2.08	0.24

9 有効求人倍率		10 就職率 %		11 充足率 %		12【参考】有効ベースでの率				13 雇用保険受給者関係(内数)					
	前年比		前年比		前年比	就職率 %		充足率 %		月間有効求職者		紹介件数		就職件数	
						前年比		前年比		前年比		前年比		前年比	
0.36	▲ 0.27	35.0	2.9	45.5	11.7	8.1	▲ 0.9	21.5	7.8	15,114	38.8	4,494	67.3	740	32.2
0.54	0.18	36.5	1.5	38.2	▲ 7.3	9.4	1.3	16.8	▲ 4.7	9,900	▲ 34.5	2,663	▲ 40.7	542	▲ 26.7
0.69	0.15	38.6	2.1	33.0	▲ 5.2	9.9	0.5	14.1	▲ 2.7	10,171	2.7	2,766	3.9	608	12.2
0.91	0.22	41.1	2.5	29.0	▲ 4.0	10.7	0.8	11.4	▲ 2.7	9,097	▲ 10.6	2,352	▲ 15.0	591	▲ 2.8
1.04	0.13	41.8	0.7	26.3	▲ 2.7	10.9	0.2	10.1	▲ 1.3	8,622	▲ 5.2	2,205	▲ 6.2	593	0.2
1.22	0.18	43.4	1.6	24.7	▲ 1.6	11.7	0.8	9.3	▲ 0.8	7,130	▲ 17.3	1,674	▲ 24.1	529	▲ 10.7
1.21	▲ 0.01	43.2	▲ 0.2	24.9	0.2	11.9	0.2	9.5	0.2	6,727	▲ 5.7	1,622	▲ 3.1	561	6.0
1.35	0.14	43.5	0.3	22.8	▲ 2.1	12.0	0.1	8.6	▲ 0.9	6,473	▲ 3.8	1,563	▲ 3.6	543	▲ 3.3
1.59	0.24	44.0	0.5	20.6	▲ 2.2	12.4	0.4	7.6	▲ 1.0	5,777	▲ 10.8	1,321	▲ 15.5	519	▲ 4.4
1.24	0.03	40.8	▲ 0.6	24.2	▲ 1.7	12.5	▲ 0.1	9.8	▲ 0.3	5,958	▲ 7.1	1,551	▲ 4.5	518	2.9
1.24	0.10	42.9	0.4	24.4	▲ 2.0	12.0	0.0	9.2	▲ 0.9	7,010	▲ 3.8	1,660	▲ 2.1	580	1.8
1.34	0.11	43.9	▲ 0.6	22.2	▲ 1.8	11.6	0.0	8.3	▲ 0.6	6,997	▲ 4.5	1,602	▲ 8.4	550	▲ 7.0
1.40	0.14	44.5	▲ 0.9	21.6	▲ 3.6	11.5	▲ 0.3	7.9	▲ 1.2	6,251	▲ 1.4	1,437	▲ 3.7	518	▲ 8.3
1.43	0.19	43.0	2.2	22.9	▲ 1.3	13.1	0.6	8.9	▲ 0.9	5,631	▲ 5.5	1,553	0.1	522	0.8
1.46	0.22	43.4	0.5	22.3	▲ 2.1	12.4	0.4	8.2	▲ 1.0	6,383	▲ 8.9	1,452	▲ 12.5	572	▲ 1.3
1.59	0.25	44.1	0.2	19.2	▲ 3.0	11.7	0.1	7.1	▲ 1.2	6,099	▲ 12.8	1,308	▲ 18.4	480	▲ 12.8
1.67	0.27	46.1	1.6	19.9	▲ 1.7	12.4	0.9	7.2	▲ 0.7	5,474	▲ 12.4	1,210	▲ 15.8	514	▲ 0.8
1.64	0.21	42.7	▲ 0.3	20.9	▲ 2.0	13.2	0.1	7.9	▲ 1.0	5,150	▲ 8.6	1,314	▲ 15.4	508	▲ 2.6
1.20	▲ 0.03	31.0	▲ 0.7	18.1	▲ 0.5	9.7	▲ 0.5	7.9	▲ 0.0	5,960	▲ 5.4	1,331	▲ 4.0	424	3.4
1.24	0.01	37.1	▲ 1.0	22.1	▲ 1.9	11.5	0.4	8.8	0.1	5,939	▲ 1.6	1,598	▲ 6.4	509	10.2
1.26	0.08	53.6	0.1	32.1	▲ 3.2	15.9	▲ 0.2	12.2	▲ 1.1	5,975	▲ 2.0	1,723	▲ 3.1	620	▲ 2.7
1.20	0.10	39.0	1.2	25.1	▲ 1.4	12.4	▲ 0.1	9.9	▲ 1.1	6,753	▲ 4.2	1,575	▲ 5.8	547	▲ 0.4
1.23	0.11	42.6	▲ 3.1	23.6	▲ 3.7	11.1	▲ 0.2	8.6	▲ 1.0	7,124	▲ 2.3	1,693	2.0	586	1.7
1.30	0.09	48.4	2.9	24.4	▲ 1.0	12.5	0.4	9.2	▲ 0.6	7,154	▲ 4.8	1,713	▲ 2.4	607	3.9
1.32	0.09	43.3	▲ 0.3	21.8	▲ 1.0	11.4	▲ 0.6	8.2	▲ 1.2	7,153	▲ 6.4	1,602	▲ 17.2	537	▲ 14.6
1.33	0.09	44.1	0.5	22.1	▲ 2.6	11.1	0.3	8.1	▲ 0.2	7,082	▲ 2.9	1,545	▲ 2.4	540	▲ 2.4
1.35	0.11	44.3	▲ 2.1	22.6	▲ 2.0	12.3	0.4	8.7	▲ 0.5	6,757	▲ 3.9	1,660	▲ 4.0	573	▲ 3.4
1.39	0.13	44.4	▲ 2.5	21.9	▲ 1.8	12.1	▲ 0.9	8.5	▲ 1.3	6,586	▲ 3.0	1,557	▲ 13.9	574	▲ 13.6
1.37	0.09	42.8	▲ 3.8	23.2	▲ 4.6	11.1	▲ 0.4	7.7	▲ 1.0	6,283	▲ 0.5	1,552	7.0	497	▲ 13.3
1.45	0.21	46.6	4.0	20.0	▲ 4.7	11.3	0.3	7.5	▲ 1.1	5,885	▲ 0.4	1,203	▲ 1.3	484	5.7
1.41	0.21	33.0	2.0	18.4	0.3	10.2	0.5	7.1	▲ 0.8	5,765	▲ 3.3	1,294	▲ 2.8	437	3.1
1.44	0.20	38.4	1.3	21.5	▲ 0.6	12.0	0.5	8.0	▲ 0.8	5,562	▲ 6.3	1,649	3.2	477	▲ 6.3
1.45	0.19	57.0	3.4	28.0	▲ 4.1	16.8	0.9	11.4	▲ 0.8	5,567	▲ 6.8	1,715	▲ 0.5	652	5.2
1.41	0.21	38.5	▲ 0.5	23.1	▲ 2.0	12.4	0.0	8.6	▲ 1.3	6,182	▲ 8.5	1,348	▲ 14.4	531	▲ 2.9
1.45	0.22	44.8	2.2	22.9	▲ 0.7	11.9	0.8	7.9	▲ 0.7	6,499	▲ 8.8	1,439	▲ 15.0	569	▲ 2.9
1.53	0.23	48.6	0.2	21.0	▲ 3.4	12.9	0.4	8.2	▲ 1.0	6,468	▲ 9.6	1,570	▲ 8.3	617	1.6
1.58	0.26	42.5	▲ 0.8	18.3	▲ 3.5	10.9	▲ 0.5	6.7	▲ 1.5	6,311	▲ 11.8	1,295	▲ 19.2	472	▲ 12.1
1.59	0.26	44.0	▲ 0.1	20.0	▲ 2.1	11.6	0.5	7.0	▲ 1.1	6,114	▲ 13.7	1,289	▲ 16.6	453	▲ 16.1
1.61	0.26	45.5	1.2	19.2	▲ 3.4	12.6	0.3	7.5	▲ 1.2	5,872	▲ 13.1	1,339	▲ 19.3	514	▲ 10.3
1.63	0.24	45.3	0.9	20.2	▲ 1.7	12.9	0.8	7.6	▲ 0.9	5,755	▲ 12.6	1,363	▲ 12.5	566	▲ 1.4
1.68	0.31	47.7	4.9	21.0	▲ 2.2	12.4	1.3	7.1	▲ 0.6	5,509	▲ 12.3	1,234	▲ 20.5	505	1.6
1.69	0.24	45.5	▲ 1.1	18.6	▲ 1.4	11.8	0.5	6.7	▲ 0.8	5,159	▲ 12.3	1,032	▲ 14.2	472	▲ 2.5
1.69	0.28	31.7	▲ 1.3	14.5	▲ 3.9	9.8	▲ 0.4	5.7	▲ 1.4	5,098	▲ 11.6	1,102	▲ 14.8	389	▲ 11.0
1.66	0.22	38.0	▲ 0.4	18.8	▲ 2.7	11.7	▲ 0.3	6.8	▲ 1.2	5,099	▲ 8.3	1,360	▲ 17.5	482	1.0
1.59	0.14	56.5	▲ 0.5	29.0	1.0	17.5	0.7	10.9	▲ 0.5	5,252	▲ 5.7	1,480	▲ 13.7	654	0.3
9 有効求人倍率		10 就職率 %		11 充足率 %		12【参考】有効ベースでの率				13 雇用保険受給者関係(内数)					
	前年比		前年比		前年比	就職率 %		充足率 %		月間有効求職者		紹介件数		就職件数	
						前年比		前年比		前年比		前年比		前年比	
1.54	0.18	37.2	1.3	18.9	▲ 1.7	10.7	0.47	7.0	▲ 0.7	26,248	▲ 9.5	5,840	▲ 19.5	1,939	▲ 2.6
1.34	0.08	47.9	0.1	24.0	▲ 0.8	12.6	0.11	8.8	▲ 0.6	8,922	0.5	2,379	▲ 5.7	925	▲ 0.6
1.82	0.41	49.8	▲ 0.9	19.9	▲ 3.7	13.7	1.20	7.5	▲ 1.6	8,868	▲ 16.4	1,984	▲ 23.6	872	▲ 11.6
1.99	0.53	51.1	1.7	20.0	▲ 4.4	15.1	2.08	7.3	▲ 2.0	8,073	▲ 18.3	1,882	▲ 18.1	858	▲ 0.1
1.32	0.04	51.2	0.2	25.6	▲ 0.3	14.3	▲ 0.36	9.5	▲ 0.1	4,042	▲ 15.7	824	▲ 16.9	380	▲ 21.2
1.56	0.31	54.5	0.9	23.4	▲ 2.2	15.0	0.66	8.6	▲ 1.0	2,682	▲ 18.9	555	▲ 6.7	273	▲ 2.8
1.87	0.29	43.4	▲ 0.3	17.7	▲ 1.2	12.3	▲ 0.46	6.4	▲ 0.7	5,314	▲ 7.5	1,214	▲ 2.5	496	▲ 0.6
1.20	0.18	41.6	▲ 2.3	26.2	▲ 3.9	11.8	▲ 0.84	9.9	▲ 1.8	5,169	▲ 5.5	1,173	▲ 6.1	481	▲ 0.2
1.59	0.24	44.0	0.5	20.6	▲ 2.2	12.4	0.38	7.6	▲ 1.0	69,318	▲ 10.8	15,851	▲ 15.5	6,224	▲ 4.4



### 3 産業別・規模別新規求人状況 (月別)[一般・常用](パートタイムを含む)

産業・規模別		平成29年4月		5 月		6 月		7 月		8 月	
		一般	うち常用	一般	うち常用	一般	うち常用	一般	うち常用	一般	うち常用
産業別	A , B 農 , 林 , 漁 業 (01～04)	181	109	161	72	320	83	169	69	98	51
	C 鉱業, 採石業, 砂利採取業 (05)	7	7	5	5	8	8	8	8	6	6
	D 建設業 (06～08)	992	965	852	822	1,176	1,159	945	896	830	800
	06 総合工事業	549	533	448	439	629	616	580	541	414	409
	E 製造業 (09～32)	1,532	1,403	1,471	1,308	1,657	1,519	1,625	1,447	1,634	1,443
	09 食料品製造業	400	369	313	259	368	316	375	308	386	297
	10 飲料・たばこ・飼料製造業	28	17	22	17	31	12	34	28	22	17
	11 繊維工業業	150	146	147	141	135	128	139	136	152	147
	12 木材・木製品製造業(家具を除く)	30	30	33	33	25	25	22	20	26	26
	13 家具・装備品製造業	28	28	18	18	28	27	21	20	21	21
	14 パルプ・紙・紙加工品製造業	9	6	12	10	9	9	19	17	8	6
	15 印刷・同関連業	25	25	30	29	10	10	23	21	25	24
	16 化学工業業	27	27	18	18	55	55	48	47	28	27
	17 石油製品・石炭製品製造業	0	0	0	0	0	0	1	1	0	0
	18 プラスチック製品製造業(別掲を除く)	42	38	43	36	38	36	36	36	65	55
	19 ゴム製品製造業	10	9	19	11	31	23	4	4	27	19
	21 窯業・土石製品製造業	67	47	29	22	62	56	63	44	31	20
	22 鉄鋼業	19	19	21	21	21	21	24	24	7	7
	23 非鉄金属製造業	11	11	24	24	13	13	24	24	22	20
	24 金属製品製造業	80	80	96	92	65	62	105	102	106	98
	25 はん用機械器具製造業	89	88	93	80	136	132	98	88	104	99
	26 生産用機械器具製造業	159	135	98	76	183	175	158	133	115	94
	27 業務用機械器具製造業	29	28	37	36	47	46	24	21	39	39
	28 電子部品・デバイス・電子回路製造業	99	85	112	104	116	103	106	97	110	109
	29 電気機械器具製造業	77	72	123	117	154	145	141	130	118	114
	30 情報通信機械器具製造業	52	51	83	64	42	42	51	50	114	96
	31 輸送用機械器具製造業	69	63	32	32	53	48	63	52	39	39
	20,32 その他の製造業	32	29	68	68	35	35	46	44	69	69
	F 電気・ガス・熱供給・水道業 (33～36)	23	14	6	2	41	32	14	11	11	6
	G 情報通信業 (37～41)	43	42	137	82	112	83	51	50	135	66
	H 運輸業, 郵便業 (42～49)	450	336	456	404	385	356	508	388	429	367
	I 卸売業, 小売業 (50～61)	1,628	1,368	1,512	1,420	1,798	1,701	1,698	1,494	1,634	1,521
	50～55 卸売業	303	267	305	267	285	265	324	267	315	292
	56～61 小売業	1,325	1,101	1,207	1,153	1,513	1,436	1,372	1,227	1,319	1,229
	J 金融業, 保険業 (62～67)	93	82	58	39	44	44	102	90	68	50
	K 不動産業, 物品賃貸業 (68～70)	125	124	84	82	99	92	102	102	92	90
	L 学術研究, 専門・技術サービス業 (71～74)	179	178	151	151	147	145	169	169	146	138
	M 宿泊業, 飲食サービス業 (75～77)	728	701	687	675	760	730	742	702	700	691
	75 宿泊業	305	304	297	292	298	285	337	318	306	298
	76 飲食店	354	330	356	349	411	394	334	318	377	377
	N 生活関連サービス業, 娯楽業 (78～80)	601	581	606	593	602	586	564	551	581	567
	O 教育, 学習支援業 (81, 82)	174	142	174	151	178	160	153	128	208	197
	P 医療, 福祉 (83～85)	1,595	1,571	1,428	1,391	1,577	1,560	1,589	1,547	1,568	1,540
	83 医療業	504	497	537	521	553	549	493	486	601	587
	84 保健衛生	8	8	12	12	8	8	2	2	7	7
	85 社会保険・社会福祉・介護事業	1,083	1,066	879	858	1,016	1,003	1,094	1,059	960	946
	Q 複合サービス業 (86, 87)	563	152	232	125	194	146	187	149	188	108
	R サービス業(他に分類されないもの) (88～96)	920	670	1,054	693	1,257	803	985	615	979	660
	91 職業紹介・労働者派遣業	381	156	410	157	570	171	473	127	372	93
	92 その他の事業サービス業	342	329	454	362	439	402	345	327	441	415
	S, T 公務(他に分類されるものを除く)・その他 (97,98,99)	173	148	132	98	147	100	112	93	127	111
合 計		10,007	8,593	9,206	8,113	10,502	9,307	9,721	8,509	9,434	8,412
企業規模	4人以下	682	576	667	574	892	634	632	516	623	548
	5～29人	2,617	2,498	2,463	2,344	2,769	2,654	2,635	2,433	2,499	2,406
	30～99人	2,182	2,080	1,993	1,855	2,194	2,049	2,170	2,013	1,985	1,875
	100～299人	1,765	1,565	1,535	1,332	1,642	1,499	1,666	1,520	1,562	1,388
	300～499人	451	396	501	395	561	433	496	413	475	390
	500～999人	590	472	611	488	880	759	779	552	745	587
	1000人以上	1,720	1,006	1,436	1,125	1,564	1,279	1,343	1,062	1,545	1,218
事業所規模	4人以下	1,633	1,353	1,642	1,359	2,184	1,690	1,584	1,275	1,578	1,332
	5～29人	4,265	3,897	4,132	3,827	4,589	4,179	4,194	3,795	4,152	3,841
	30～99人	2,611	2,273	2,315	2,060	2,426	2,246	2,563	2,294	2,362	2,149
	100～299人	953	783	802	647	828	757	1,068	893	837	689
	300～499人	440	208	230	151	370	341	235	182	365	276
	500～999人	73	49	58	45	75	65	51	45	108	95
	1000人以上	32	30	27	24	30	29	26	25	32	30



9 月		10 月		11 月		12 月		平成30年1月		2 月		3 月	
一般	うち常用	一般	うち常用	一般	うち常用	一般	うち常用	一般	うち常用	一般	うち常用	一般	うち常用
149	69	99	64	42	40	34	32	72	72	92	80	204	120
8	8	9	9	11	11	6	6	8	8	4	4	10	10
1,155	1,115	1,006	977	857	815	1,044	1,009	934	921	866	823	1,186	1,163
620	583	618	593	437	419	601	568	535	525	455	431	652	634
1,720	1,570	1,893	1,709	1,546	1,376	1,604	1,465	1,941	1,687	1,667	1,522	1,861	1,754
314	268	481	383	405	311	331	278	436	353	321	295	345	322
38	21	23	22	12	10	14	14	21	21	10	8	30	27
135	132	169	166	136	133	141	135	141	130	180	173	167	166
37	37	29	27	35	35	33	33	20	18	35	35	40	40
22	20	16	16	24	24	20	20	13	13	20	20	30	25
18	16	16	16	9	9	14	14	11	11	21	19	11	11
16	16	26	25	19	19	18	18	32	26	15	15	21	21
35	33	44	44	24	24	75	73	42	41	26	21	72	72
0	0	0	0	0	0	2	2	0	0	0	0	3	3
30	29	46	45	62	53	45	43	78	76	65	59	56	50
32	26	18	14	13	6	22	20	20	19	8	3	24	22
60	53	68	50	30	17	61	55	55	37	33	24	67	67
36	36	19	19	16	16	20	20	34	34	23	23	12	12
12	12	26	26	23	21	1	1	14	14	14	14	7	7
114	111	125	122	89	85	101	99	128	128	95	93	111	104
150	141	117	110	90	89	111	107	138	124	99	99	143	132
189	173	164	142	141	118	164	148	202	160	114	92	150	147
43	43	48	46	37	37	23	23	35	35	56	51	58	54
123	114	135	131	85	85	101	93	125	123	129	115	130	127
139	125	130	118	111	111	115	104	158	136	152	132	164	159
82	77	60	60	82	72	75	60	81	61	98	88	105	86
68	60	86	85	51	49	71	60	90	87	79	71	67	67
27	27	47	42	52	52	46	45	67	40	74	72	48	33
39	37	37	22	13	2	52	42	28	23	30	24	22	18
90	82	54	50	161	73	104	99	66	64	145	75	80	75
428	381	523	424	415	373	402	364	412	366	384	367	441	412
1,939	1,761	1,618	1,494	1,617	1,495	1,663	1,208	1,586	1,424	1,425	1,172	1,744	1,470
334	274	273	249	365	339	279	243	293	282	272	248	370	306
1,605	1,487	1,345	1,245	1,252	1,156	1,384	965	1,293	1,142	1,153	924	1,374	1,164
56	54	91	81	52	34	79	79	95	88	52	35	76	76
89	85	102	101	80	78	83	79	84	74	66	66	95	94
156	153	200	191	112	112	138	137	186	175	107	107	155	155
895	870	738	718	641	631	640	613	748	738	675	669	726	694
306	293	308	306	313	307	237	223	317	310	347	343	245	234
509	497	371	353	293	291	358	345	350	347	311	309	435	414
591	562	587	579	614	603	537	533	645	639	713	573	580	564
171	164	168	154	149	138	167	155	173	158	181	170	258	245
1,671	1,646	1,841	1,797	1,527	1,493	1,563	1,518	1,942	1,873	1,864	1,817	1,765	1,734
526	511	622	616	563	550	512	499	610	598	659	645	621	610
16	16	4	4	8	8	14	14	16	16	32	31	32	31
1,129	1,119	1,215	1,177	956	935	1,037	1,005	1,316	1,259	1,173	1,141	1,112	1,093
237	96	227	104	254	86	99	87	150	112	149	140	142	123
1,164	763	1,228	734	1,077	726	1,170	682	1,251	788	1,116	781	1,174	842
572	206	649	187	472	147	652	190	609	156	435	143	510	227
369	339	384	360	437	413	341	318	391	383	442	402	395	348
174	141	128	89	281	90	314	131	307	253	602	521	337	287
10,732	9,557	10,549	9,297	9,449	8,176	9,699	8,239	10,628	9,463	10,138	8,946	10,856	9,836
641	579	551	506	502	480	484	472	469	466	484	465	686	610
2,824	2,670	2,855	2,697	2,443	2,331	2,518	2,383	2,843	2,727	2,722	2,631	3,076	2,955
2,330	2,165	2,426	2,276	1,967	1,837	2,166	1,973	2,218	2,119	2,199	2,062	2,474	2,375
1,772	1,653	1,769	1,593	1,638	1,366	1,655	1,481	2,045	1,843	1,763	1,614	1,800	1,697
625	457	518	426	490	402	552	412	571	499	543	453	603	448
909	733	864	541	755	565	879	458	949	608	799	684	712	537
1,631	1,300	1,566	1,258	1,654	1,195	1,445	1,060	1,533	1,201	1,628	1,037	1,505	1,214
1,971	1,654	1,636	1,366	1,497	1,296	1,675	1,214	1,550	1,291	1,546	1,288	1,649	1,376
4,741	4,317	4,589	4,176	4,193	3,897	4,256	3,869	4,649	4,334	4,374	4,067	4,891	4,651
2,601	2,416	2,775	2,545	2,148	1,962	2,445	2,074	2,744	2,462	2,621	2,293	2,791	2,514
878	775	1,054	846	885	599	899	728	1,154	968	891	761	1,059	860
390	256	326	222	576	290	258	223	351	255	468	310	238	219
80	73	109	93	101	91	116	90	111	96	160	152	162	152
71	66	60	49	49	41	50	41	69	57	78	75	66	64

## (安定所別)[一般・常用](パートタイムを含む)

安定所別		山形県計		山 形		米 沢	
産業・規模別		一般	うち常用	一般	うち常用	一般	うち常用
A 農 業 , 林 業 , 漁 業 (01~04)		1,621	861	193	145	119	86
C 鉱 業 , 採 石 業 , 砂 利 採 取 業 (05)		90	90	11	11	12	12
D 建 設 業 (06~08)		11,843	11,465	3,560	3,409	1,341	1,295
06 総 合 工 事 業		6,538	6,291	1,723	1,662	804	760
E 製 造 業 (09~32)		20,151	18,203	4,920	4,492	3,048	2,590
09 食 料 品 製 造 業		4,475	3,759	1,378	1,259	488	431
10 飲 料 ・ た ば こ ・ 飼 料 製 造 業		285	214	58	54	110	50
11 織 維 工 業		1,792	1,733	61	61	358	339
12 木 材 ・ 木 製 品 製 造 業 (家 具 を 除 く)		365	359	60	60	17	17
13 家 具 ・ 装 備 品 製 造 業		261	252	79	79	66	64
14 パ ル プ ・ 紙 ・ 紙 加 工 品 製 造 業		157	144	86	86	38	25
15 印 刷 ・ 同 関 連 業		260	249	90	90	41	36
16 化 学 工 業		494	482	170	165	59	59
17 石 油 製 品 ・ 石 炭 製 品 製 造 業		6	6	3	3	0	0
18 プ ラ ス チ ッ ク 製 品 製 造 業 (別 掲 を 除 く)		606	556	106	94	54	44
19 ゴ ム 製 品 製 造 業		228	176	84	75	129	89
21 窯 業 ・ 土 石 製 品 製 造 業		626	492	193	157	151	53
22 鉄 鋼 業		252	252	67	67	2	2
23 非 鉄 金 属 製 造 業		191	187	86	82	14	14
24 金 属 製 品 製 造 業		1,215	1,176	216	216	245	227
25 は ん 用 機 械 器 具 製 造 業		1,368	1,289	622	622	230	163
26 生 産 用 機 械 器 具 製 造 業		1,837	1,593	633	447	243	232
27 業 務 用 機 械 器 具 製 造 業		476	459	99	98	10	10
28 電 子 部 品 ・ デ バ イ ス ・ 電 子 回 路 製 造 業		1,371	1,286	44	41	245	207
29 電 気 機 械 器 具 製 造 業		1,582	1,463	219	197	278	272
30 情 報 通 信 機 械 器 具 製 造 業		925	807	261	246	143	138
31 輸 送 用 機 械 器 具 製 造 業		768	713	211	199	43	41
20,32 そ の 他 の 製 造 業		611	556	94	94	84	77
F 電 気 ・ ガ ス ・ 熱 供 給 ・ 水 道 業 (33~36)		316	233	79	42	65	59
G 情 報 通 信 業 (37~41)		1,178	841	691	421	217	182
H 運 輸 業 , 郵 便 業 (42~49)		5,233	4,538	1,904	1,700	430	353
I 卸 売 業 , 小 売 業 (50~61)		19,860	17,528	9,740	8,324	2,091	1,997
50~55 卸 売 業		3,718	3,299	1,945	1,712	361	334
56~61 小 売 業		16,142	14,229	7,795	6,612	1,730	1,663
J 金 融 業 , 保 険 業 (62~67)		866	752	596	525	56	40
K 不 動 産 業 , 物 品 賃 貸 業 (68~70)		1,101	1,067	445	435	110	100
L 学 術 研 究 , 専 門 ・ 技 術 サ ー ビ ス 業 (71~74)		1,846	1,811	983	958	136	134
M 宿 泊 業 , 飲 食 サ ー ビ ス 業 (75~77)		8,680	8,432	3,600	3,468	900	881
75 宿 泊 業		3,616	3,513	1,405	1,356	425	423
76 飲 食 店		4,459	4,324	1,893	1,810	434	417
N 生 活 関 連 サ ー ビ ス 業 , 娯 楽 業 (78~80)		7,221	6,931	2,420	2,391	405	377
O 教 育 , 学 習 支 援 業 (81, 82)		2,154	1,962	1,090	1,018	359	326
P 医 療 , 福 祉 (83~85)		19,930	19,487	7,524	7,459	2,652	2,546
83 医 療 業		6,801	6,669	2,627	2,601	739	711
84 保 健 衛 生		159	157	69	67	24	24
85 社 会 保 険 ・ 社 会 福 祉 ・ 介 護 事 業		12,970	12,661	4,828	4,791	1,889	1,811
Q 複 合 サ ー ビ ス 業 (86, 87)		2,622	1,428	974	176	181	135
R サ ー ビ ス 業 (他 に 分 類 さ れ な い も の) (88~96)		13,375	8,757	5,308	3,777	1,416	909
91 職 業 紹 介 ・ 労 働 者 派 遣 業		6,105	1,960	2,068	755	636	185
92 そ の 他 の 事 業 サ ー ビ ス 業		4,780	4,398	2,351	2,152	527	481
S, T 公 務 (他 に 分 類 さ れ る も の を 除 く) ・ そ の 他 (97,98,99)		2,834	2,062	1,105	835	309	195
合 計		120,921	106,448	45,143	39,586	13,847	12,217
企 業 規 模	4人以下	7,313	6,426	2,338	2,276	825	745
	5~29人	32,264	30,729	10,513	10,184	4,231	4,018
	30~99人	26,304	24,679	8,716	8,276	4,003	3,599
	100~299人	20,612	18,551	7,860	7,269	2,485	2,089
	300~499人	6,386	5,124	2,764	2,424	641	375
	500~999人	9,472	6,984	3,463	3,040	738	620
	1000人以上	18,570	13,955	9,489	6,117	924	771
事 業 所 規 模	4人以下	20,145	16,494	7,701	6,409	1,983	1,693
	5~29人	53,025	48,850	18,470	17,349	6,898	6,265
	30~99人	30,402	27,288	12,039	10,673	3,538	3,076
	100~299人	11,308	9,306	4,133	3,467	1,001	820
	300~499人	4,247	2,933	2,002	996	190	172
	500~999人	1,204	1,046	411	326	204	165
	1000人以上	590	531	387	366	33	26

酒 田		鶴 岡		新 庄		長 井		村 山		寒 河 江	
一般	うち常用	一般	うち常用	一般	うち常用	一般	うち常用	一般	うち常用	一般	うち常用
180	75	447	111	153	138	106	96	348	153	75	57
4	4	23	23	0	0	19	19	8	8	13	13
1,612	1,521	1,789	1,723	865	855	643	641	1,329	1,325	704	696
815	746	1,020	968	731	721	458	456	574	573	413	405
2,211	1,898	2,594	2,381	1,327	1,240	1,719	1,625	2,906	2,638	1,426	1,339
751	538	518	416	204	193	72	70	662	496	402	356
30	25	26	24	4	4	12	12	0	0	45	45
314	300	420	420	323	321	82	75	18	18	216	199
10	10	35	35	28	22	144	144	21	21	50	50
53	46	7	7	27	27	0	0	17	17	12	12
18	18	1	1	0	0	5	5	9	9	0	0
30	30	15	15	5	5	23	18	30	30	26	25
42	39	3	3	0	0	151	151	66	64	3	1
3	3	0	0	0	0	0	0	0	0	0	0
16	10	85	79	70	70	57	57	190	174	28	28
2	2	8	8	2	0	0	0	0	0	3	2
48	48	58	58	16	16	74	74	47	47	39	39
32	32	14	14	10	10	41	41	86	86	0	0
24	24	1	1	1	1	49	49	16	16	0	0
177	174	101	101	72	62	187	187	116	108	101	101
75	75	144	144	9	9	77	76	178	167	33	33
124	124	119	117	49	18	158	158	428	414	83	83
0	0	52	49	74	66	79	77	111	111	51	48
18	18	373	373	141	132	87	80	280	262	183	173
257	236	385	334	52	52	105	105	286	267	0	0
116	116	73	58	52	51	130	60	125	113	25	25
24	24	149	117	41	40	120	120	98	96	82	76
47	6	7	7	147	141	66	66	122	122	44	43
74	55	18	18	23	12	15	6	22	22	20	19
127	105	70	62	8	6	21	21	18	18	26	26
905	756	647	620	149	149	158	131	632	501	408	328
2,615	2,232	2,137	1,896	987	928	581	542	1,023	973	686	636
634	561	319	308	48	47	53	39	181	160	177	138
1,981	1,671	1,818	1,588	939	881	528	503	842	813	509	498
67	55	106	106	13	4	17	11	11	11	0	0
78	78	361	348	9	9	2	2	7	7	89	88
95	90	406	405	39	39	58	58	86	86	43	41
802	795	1,963	1,918	331	330	239	217	549	542	296	281
229	229	875	848	166	166	122	118	292	285	102	88
563	556	897	889	104	103	117	99	257	257	194	193
3,062	2,862	723	716	148	144	104	103	250	233	109	105
206	188	142	132	90	69	61	48	140	120	66	61
2,364	2,326	2,900	2,872	1,197	1,172	781	678	1,343	1,272	1,169	1,162
832	825	1,124	1,110	442	432	299	264	443	431	295	295
35	35	0	0	30	30	1	1	0	0	0	0
1,497	1,466	1,776	1,762	725	710	481	413	900	841	874	867
143	77	651	594	257	219	16	15	264	82	136	130
2,384	1,582	1,268	937	333	321	192	188	1,741	573	733	470
994	294	391	127	13	13	3	3	1,507	352	493	231
1,002	939	452	388	188	184	57	56	62	57	141	141
223	149	352	251	241	189	190	129	151	98	263	216
17,152	14,848	16,597	15,113	6,170	5,824	4,922	4,530	10,828	8,662	6,262	5,668
950	760	1,410	1,105	357	348	322	290	729	547	382	355
4,096	3,788	4,955	4,573	1,864	1,776	1,882	1,842	2,784	2,651	1,939	1,897
3,654	3,455	3,797	3,607	1,668	1,520	899	843	2,027	1,931	1,540	1,448
2,105	1,833	2,315	2,251	1,387	1,347	1,223	1,063	2,061	1,564	1,176	1,135
761	541	609	543	196	183	151	133	666	603	598	322
1,546	771	1,443	1,234	152	142	249	239	1,750	810	131	128
4,040	3,700	2,068	1,800	546	508	196	120	811	556	496	383
3,821	3,122	2,425	1,964	849	782	669	627	1,714	1,122	983	775
7,628	7,030	7,449	6,873	2,771	2,605	2,423	2,300	4,480	3,701	2,906	2,727
3,650	3,261	4,204	3,923	1,643	1,574	1,131	1,023	2,627	2,318	1,570	1,440
1,253	784	1,587	1,488	688	659	693	574	1,405	1,015	548	499
703	560	603	561	103	97	6	6	458	362	182	179
0	0	329	304	116	107	0	0	144	144	0	0
97	91	0	0	0	0	0	0	0	0	73	48

#### 4 年齢別・職業別 常用職業紹介状況(パートタイムを含む)【年齢別】

##### 山形県計

就職機会積み上げ方式

項目 年齢別	新規求職 申込件数	有効求職 者数	新規求人 数[参考]	有効求人 数[参考]	紹介件数	就職件数	充足数	新規求人 倍率[参 考]	有効求人 倍率[参 考]
年 齢 計	56,509	202,724	106,448	291,478	68,838	22,975	22,452	1.88	1.44
19 歳以下	936	3,031	1,848	28,736	930	394	406	1.97	9.48
20～24歳	5,568	18,268	10,811	30,668	6,824	2,442	2,397	1.94	1.68
25～29歳	6,914	23,411	13,632	30,568	8,867	2,954	2,975	1.97	1.31
30～34歳	7,133	23,978	14,239	30,060	8,916	2,914	3,064	2.00	1.25
35～39歳	6,499	21,928	12,715	27,835	8,058	2,705	2,730	1.96	1.27
40～44歳	5,909	20,424	10,845	25,654	8,049	2,560	2,295	1.84	1.26
45～49歳	5,346	19,379	9,327	24,771	7,611	2,343	1,941	1.74	1.28
50～54歳	4,642	17,603	8,036	24,437	6,807	1,986	1,641	1.73	1.39
55～59歳	4,567	19,055	8,119	24,380	5,650	1,851	1,641	1.78	1.28
60～64歳	4,988	23,244	9,011	22,644	4,535	1,799	1,826	1.81	0.97
65 歳以上	4,007	12,403	7,865	21,725	2,591	1,027	1,536	1.96	1.75

(注1) 新規求人数・有効求人数は、再計算を行っているため、年齢計を除き毎月の積み上げ累計とは一致しない。

(注2) 年齢別求人については、求人年齢の下限・上限の範囲が同一のものごとに集計し、その範囲内の各年齢に配分しているが、平成13年10月から「募集・採用における年齢制限の努力緩和規定」が施行されたことに伴い、年齢別の求人数、求人倍率は「参考」としています。

(注3) [就職機会積み上げ方式とは] 個々の求人について、求人数を対象となる年齢階級ごと(5歳刻みの11階級)の総月間有効求職者数で除して当該求人にかかる求職者1人当たりの就職機会を算定し、全有効求人についてこの就職機会を足し上げることにより、年齢階級別の有効求人倍率を算出する方式。  
年齢別月間有効求人数は、年齢別有効求人倍率に年齢別月間有効求職者数を乗じて算出する。

## ハローワーク山形

## 就職機会積み上げ方式

項目 年齢別	新規求職 申込件数	有効求職 者数	新規求人 数[参考]	有効求人 数[参考]	紹介件数	就職件数	充足数	新規求人 倍率[参 考]	有効求人 倍率[参 考]
年 齢 計	22,562	78,778	39,586	108,413	27,978	7,775	7,833	1.75	1.38
19 歳以下	307	1,053	568	10,848	289	95	122	1.85	10.30
20～24歳	2,242	7,136	3,697	11,468	2,665	828	782	1.65	1.61
25～29歳	2,979	9,966	5,107	11,461	3,836	1,070	1,063	1.71	1.15
30～34歳	2,907	9,713	5,007	11,435	3,683	974	1,018	1.72	1.18
35～39歳	2,684	9,115	4,464	10,195	3,396	957	910	1.66	1.12
40～44歳	2,512	8,655	4,027	9,226	3,453	906	805	1.60	1.07
45～49歳	2,204	7,923	3,409	9,061	3,336	881	671	1.55	1.14
50～54歳	1,791	6,710	3,069	9,060	2,835	653	589	1.71	1.35
55～59歳	1,665	6,564	2,969	9,060	2,082	567	567	1.78	1.38
60～64歳	1,672	7,516	3,190	8,409	1,482	529	599	1.91	1.12
65 歳以上	1,599	4,427	4,079	8,190	921	315	707	2.55	1.85

(注1) 新規求人数・有効求人数は、再計算を行っているため、年齢計を除き毎月の積み上げ累計とは一致しない。

(注2) 年齢別求人については、求人年齢の下限・上限の範囲が同一のものごとに集計し、その範囲内の各年齢に配分しているが、平成13年10月から「募集・採用における年齢制限の努力緩和規定」が施行されたことに伴い、年齢別の求人数、求人倍率は「参考」としています。

(注3) [就職機会積み上げ方式とは] 個々の求人について、求人数を対象となる年齢階級ごと(5歳刻みの11階級)の総月間有効求職者数で除して当該求人にかかる求職者1人当たりの就職機会を算定し、全有効求人についてこの就職機会を足し上げることにより、年齢階級別の有効求人倍率を算出する方式。  
年齢別月間有効求人数は、年齢別有効求人倍率に年齢別月間有効求職者数を乗じて算出する。

## ハローワーク米沢

## 就職機会積み上げ方式

項目 年齢別	新規求職 申込件数	有効求職 者数	新規求人 数[参考]	有効求人 数[参考]	紹介件数	就職件数	充足数	新規求人 倍率[参 考]	有効求人 倍率[参 考]
年 齢 計	7,246	27,702	12,217	33,297	9,074	3,167	2,998	1.69	1.20
19 歳以下	147	504	282	3,665	148	74	69	1.92	7.27
20～24歳	685	2,421	1,300	3,863	903	348	327	1.90	1.60
25～29歳	744	2,833	1,449	3,837	1,012	371	359	1.95	1.35
30～34歳	890	3,183	1,744	3,684	1,099	396	430	1.96	1.16
35～39歳	822	2,827	1,507	3,394	1,083	376	374	1.83	1.20
40～44歳	761	2,675	1,260	3,038	1,078	371	320	1.66	1.14
45～49歳	735	2,755	1,074	2,834	1,030	303	258	1.46	1.03
50～54歳	624	2,506	895	2,706	920	271	207	1.43	1.08
55～59歳	625	2,869	888	2,682	826	258	211	1.42	0.93
60～64歳	660	3,184	907	1,923	635	267	224	1.37	0.60
65 歳以上	553	1,945	911	1,671	340	132	219	1.65	0.86

(注1) 新規求人数・有効求人数は、再計算を行っているため、年齢計を除き毎月の積み上げ累計とは一致しない。

(注2) 年齢別求人については、求人年齢の下限・上限の範囲が同一のものごとに集計し、その範囲内の各年齢に配分しているが、平成13年10月から「募集・採用における年齢制限の努力緩和規定」が施行されたことに伴い、年齢別の求人数、求人倍率は「参考」としています。

(注3) [就職機会積み上げ方式とは]個々の求人について、求人数を対象となる年齢階級ごと(5歳刻みの11階級)の総月間有効求職者数で除して当該求人にかかる求職者1人当たりの就職機会を算定し、全有効求人についてこの就職機会を足し上げることで、年齢階級別の有効求人倍率を算出する方式。  
年齢別月間有効求人数は、年齢別有効求人倍率に年齢別月間有効求職者数を乗じて算出する。

## ハローワーク酒田

## 就職機会積み上げ方式

項目 年齢別	新規求職 申込件数	有効求職 者数	新規求人数 [参考]	有効求人数 [参考]	紹介件数	就職件数	充足数	新規求人 倍率[参考]	有効求人 倍率[参考]
年 齢 計	6,687	24,627	14,848	40,879	7,950	3,010	3,009	2.22	1.66
19 歳以下	115	323	274	3,670	110	49	62	2.38	11.36
20～24歳	689	2,212	1,484	4,048	759	304	331	2.15	1.83
25～29歳	798	2,716	1,687	4,030	1,000	371	359	2.11	1.48
30～34歳	790	2,569	1,620	3,967	958	364	345	2.05	1.54
35～39歳	768	2,601	1,609	3,840	952	341	334	2.10	1.48
40～44歳	678	2,432	1,412	3,672	881	330	287	2.08	1.51
45～49歳	643	2,399	1,355	3,618	822	284	277	2.11	1.51
50～54歳	563	2,260	1,240	3,610	753	272	250	2.20	1.60
55～59歳	578	2,390	1,413	3,610	690	272	263	2.44	1.51
60～64歳	675	3,294	1,774	3,441	597	261	331	2.63	1.04
65 歳以上	390	1,431	980	3,373	428	162	170	2.51	2.36

(注1) 新規求人数・有効求人数は、再計算を行っているため、年齢計を除き毎月の積み上げ累計とは一致しない。

(注2) 年齢別求人については、求人年齢の下限・上限の範囲が同一のものごとに集計し、その範囲内の各年齢に配分しているが、平成13年10月から「募集・採用における年齢制限の努力緩和規定」が施行されたことに伴い、年齢別の求人数、求人倍率は「参考」としています。

(注3) [就職機会積み上げ方式とは] 個々の求人について、求人数を対象となる年齢階級ごと(5歳刻みの11階級)の総月間有効求職者数で除して当該求人にかかる求職者1人当たりの就職機会を算定し、全有効求人についてこの就職機会を足し上げることにより、年齢階級別の有効求人倍率を算出する方式。  
年齢別月間有効求人数は、年齢別有効求人倍率に年齢別月間有効求職者数を乗じて算出する。



## ハローワーク鶴岡

## 就職機会積み上げ方式

項目 年齢別	新規求職 申込件数	有効求職 者数	新規求人数 [参考]	有効求人数 [参考]	紹介件数	就職件数	充足数	新規求人 倍率[参考]	有効求人 倍率[参考]
年 齢 計	6,407	22,126	15,113	41,886	8,190	2,984	2,895	2.36	1.89
19 歳以下	140	373	330	3,850	113	53	69	2.36	10.32
20～24歳	677	2,165	1,582	4,127	896	343	310	2.34	1.91
25～29歳	809	2,632	1,903	4,115	1,025	389	373	2.35	1.56
30～34歳	771	2,563	1,846	4,028	1,065	366	359	2.39	1.57
35～39歳	734	2,353	1,696	3,902	929	363	333	2.31	1.66
40～44歳	605	2,082	1,379	3,761	843	294	260	2.28	1.81
45～49歳	606	2,097	1,379	3,716	897	307	261	2.28	1.77
50～54歳	595	2,085	1,363	3,673	786	272	250	2.29	1.76
55～59歳	553	2,221	1,298	3,659	700	240	238	2.35	1.65
60～64歳	597	2,642	1,474	3,547	574	218	278	2.47	1.34
65 歳以上	320	913	863	3,508	362	139	164	2.70	3.84

(注1) 新規求人数・有効求人数は、再計算を行っているため、年齢計を除き毎月の積み上げ累計とは一致しない。

(注2) 年齢別求人については、求人年齢の下限・上限の範囲が同一のものごとに集計し、その範囲内の各年齢に配分しているが、平成13年10月から「募集・採用における年齢制限の努力緩和規定」が施行されたことに伴い、年齢別の求人数、求人倍率は「参考」としています。

(注3) [就職機会積み上げ方式とは] 個々の求人について、求人数を対象となる年齢階級ごと(5歳刻みの11階級)の総月間有効求職者数で除して当該求人にかかる求職者1人当たりの就職機会を算定し、全有効求人についてこの就職機会を足し上げることにより、年齢階級別の有効求人倍率を算出する方式。  
年齢別月間有効求人数は、年齢別有効求人倍率に年齢別月間有効求職者数を乗じて算出する。



## ハローワーク新庄

## 就職機会積み上げ方式

項目 年齢別	新規求職 申込件数	有効求職 者数	新規求人数 [参考]	有効求人数 [参考]	紹介件数	就職件数	充足数	新規求人 倍率[参考]	有効求人 倍率[参考]
年 齢 計	3,196	12,000	5,824	15,745	3,548	1,614	1,447	1.82	1.31
19 歳以下	83	257	168	1,575	102	48	39	2.02	6.13
20～24歳	320	1,015	606	1,626	375	160	144	1.89	1.60
25～29歳	344	1,111	671	1,624	433	187	167	1.95	1.46
30～34歳	394	1,328	775	1,610	490	203	187	1.97	1.21
35～39歳	322	1,147	618	1,532	301	155	152	1.92	1.34
40～44歳	316	1,108	564	1,411	383	166	139	1.78	1.27
45～49歳	251	982	431	1,341	322	138	105	1.72	1.37
50～54歳	258	1,028	427	1,287	379	155	105	1.66	1.25
55～59歳	268	1,186	443	1,273	307	142	118	1.65	1.07
60～64歳	336	1,737	593	1,256	277	146	153	1.76	0.72
65 歳以上	304	1,101	528	1,210	179	114	138	1.74	1.10

(注1) 新規求人数・有効求人数は、再計算を行っているため、年齢計を除き毎月の積み上げ累計とは一致しない。

(注2) 年齢別求人については、求人年齢の下限・上限の範囲が同一のものごとに集計し、その範囲内の各年齢に配分しているが、平成13年10月から「募集・採用における年齢制限の努力緩和規定」が施行されたことに伴い、年齢別の求人数、求人倍率は「参考」としています。

(注3) [就職機会積み上げ方式とは]個々の求人について、求人数を対象となる年齢階級ごと(5歳刻みの11階級)の総月間有効求職者数で除して当該求人にかかる求職者1人当たりの就職機会を算定し、全有効求人についてこの就職機会を足し上げることにより、年齢階級別の有効求人倍率を算出する方式。  
年齢別月間有効求人数は、年齢別有効求人倍率に年齢別月間有効求職者数を乗じて算出する。

## ハローワーク長井

## 就職機会積み上げ方式

項目 年齢別	新規求職 申込件数	有効求職 者数	新規求人 数[参考]	有効求人 数[参考]	紹介件数	就職件数	充足数	新規求人 倍率[参 考]	有効求人 倍率[参 考]
年 齢 計	2,257	8,327	4,530	12,388	2,742	1,134	1,033	2.01	1.49
19 歳以下	40	131	95	1,298	56	27	23	2.38	9.91
20～24歳	202	745	457	1,298	293	134	110	2.26	1.74
25～29歳	239	755	550	1,298	300	138	131	2.30	1.72
30～34歳	289	933	657	1,268	329	155	153	2.27	1.36
35～39歳	223	736	465	1,185	293	114	108	2.09	1.61
40～44歳	211	745	437	1,094	297	111	98	2.07	1.47
45～49歳	204	697	385	1,034	292	117	86	1.89	1.48
50～54歳	193	706	344	1,003	256	97	76	1.78	1.42
55～59歳	205	916	352	996	236	87	75	1.72	1.09
60～64歳	269	1,368	472	966	291	114	103	1.75	0.71
65 歳以上	182	595	316	948	99	40	70	1.74	1.59

(注1) 新規求人数・有効求人数は、再計算を行っているため、年齢計を除き毎月の積み上げ累計とは一致しない。

(注2) 年齢別求人については、求人年齢の下限・上限の範囲が同一のものごとに集計し、その範囲内の各年齢に配分しているが、平成13年10月から「募集・採用における年齢制限の努力緩和規定」が施行されたことに伴い、年齢別の求人数、求人倍率は「参考」としています。

(注3) [就職機会積み上げ方式とは]個々の求人について、求人数を対象となる年齢階級ごと(5歳刻みの11階級)の総月間有効求職者数で除して当該求人にかかる求職者1人当たりの就職機会を算定し、全有効求人についてこの就職機会を足し上げることにより、年齢階級別の有効求人倍率を算出する方式。  
年齢別月間有効求人数は、年齢別有効求人倍率に年齢別月間有効求職者数を乗じて算出する。

## ハローワーク村山

就職機会積み上げ方式

項目 年齢別	新規求職 申込件数	有効求職 者数	新規求人数 [参考]	有効求人数 [参考]	紹介件数	就職件数	充足数	新規求人 倍率[参考]	有効求人 倍率[参考]
年 齢 計	4,309	15,473	8,662	23,807	5,022	1,780	1,689	2.01	1.54
19 歳以下	63	182	143	2,354	72	28	29	2.27	12.93
20～24歳	408	1,358	909	2,590	515	183	189	2.23	1.91
25～29歳	556	1,850	1,242	2,568	691	250	250	2.23	1.39
30～34歳	579	2,008	1,263	2,490	692	243	257	2.18	1.24
35～39歳	525	1,805	1,115	2,312	626	213	223	2.12	1.28
40～44歳	446	1,441	884	2,090	638	217	168	1.98	1.45
45～49歳	367	1,330	677	1,938	462	161	129	1.84	1.46
50～54歳	318	1,182	557	1,904	452	146	102	1.75	1.61
55～59歳	350	1,530	632	1,904	437	146	116	1.81	1.24
60～64歳	372	1,723	676	1,923	307	131	119	1.82	1.12
65 歳以上	325	1,064	564	1,734	130	62	107	1.74	1.63

(注1) 新規求人数・有効求人数は、再計算を行っているため、年齢計を除き毎月の積み上げ累計とは一致しない。

(注2) 年齢別求人については、求人年齢の下限・上限の範囲が同一のものごとに集計し、その範囲内の各年齢に配分しているが、平成13年10月から「募集・採用における年齢制限の努力緩和規定」が施行されたことに伴い、年齢別の求人数、求人倍率は「参考」としています。

(注3) [就職機会積み上げ方式とは]個々の求人について、求人数を対象となる年齢階級ごと(5歳刻みの11階級)の総月間有効求職者数で除して当該求人にかかる求職者1人当たりの就職機会を算定し、全有効求人についてこの就職機会を足し上げることにより、年齢階級別の有効求人倍率を算出する方式。  
年齢別月間有効求人数は、年齢別有効求人倍率に年齢別月間有効求職者数を乗じて算出する。

## ハローワーク寒河江

## 就職機会積み上げ方式

項目 年齢別	新規求職 申込件数	有効求職 者数	新規求人 数[参考]	有効求人 数[参考]	紹介件数	就職件数	充足数	新規求人 倍率[参 考]	有効求人 倍率[参 考]
年 齢 計	3,845	13,691	5,668	15,063	4,334	1,511	1,548	1.47	1.10
19 歳以下	41	208	69	1,474	40	20	20	1.68	7.09
20～24歳	345	1,216	569	1,631	418	142	158	1.65	1.34
25～29歳	445	1,548	734	1,629	570	178	200	1.65	1.05
30～34歳	513	1,681	829	1,577	600	213	224	1.62	0.94
35～39歳	421	1,344	666	1,481	478	186	186	1.58	1.10
40～44歳	380	1,286	567	1,366	476	165	153	1.49	1.06
45～49歳	336	1,196	468	1,228	450	152	127	1.39	1.03
50～54歳	300	1,126	381	1,199	426	120	102	1.27	1.06
55～59歳	323	1,379	417	1,199	372	139	110	1.29	0.87
60～64歳	407	1,780	531	1,180	372	133	145	1.30	0.66
65 歳以上	334	927	437	1,099	132	63	123	1.31	1.19

(注1) 新規求人数・有効求人数は、再計算を行っているため、年齢計を除き毎月の積み上げ累計とは一致しない。

(注2) 年齢別求人については、求人年齢の下限・上限の範囲が同一のものごとに集計し、その範囲内の各年齢に配分しているが、平成13年10月から「募集・採用における年齢制限の努力緩和規定」が施行されたことに伴い、年齢別の求人数、求人倍率は「参考」としています。

(注3) [就職機会積み上げ方式とは]個々の求人について、求人数を対象となる年齢階級ごと(5歳刻みの11階級)の総月間有効求職者数で除して当該求人にかかる求職者1人当たりの就職機会を算定し、全有効求人についてこの就職機会を足し上げることにより、年齢階級別の有効求人倍率を算出する方式。  
年齢別月間有効求人数は、年齢別有効求人倍率に年齢別月間有効求職者数を乗じて算出する。

#### 4 年齢別・職業別 常用職業紹介状況(パートタイムを含む)【職業別】

##### 山 形 県 計

項目 職業別	新規求職 申込件数	有効求職 者数	新規求人 数	有効求人 数	紹介件数	就職件数	充足数	新規求人 倍率	有効求人 倍率
<b>職 業 計</b>	<b>56,509</b>	<b>202,724</b>	<b>106,448</b>	<b>291,478</b>	<b>68,838</b>	<b>22,975</b>	<b>22,452</b>	<b>1.88</b>	<b>1.44</b>
管 理 的 職 業	146	539	228	631	223	44	44	1.56	1.17
専 門 的 ・ 技 術 的 職 業	6,142	20,822	16,648	46,794	6,899	2,515	2,444	2.71	2.25
事 務 的 職 業	14,611	53,896	11,379	27,809	21,176	4,376	4,298	0.78	0.52
販 売 の 職 業	4,379	15,874	14,282	40,949	5,798	1,791	1,713	3.26	2.58
サービスの職業	6,599	21,577	22,759	63,660	8,930	4,040	3,923	3.45	2.95
保 安 の 職 業	253	767	2,098	5,958	784	279	280	8.29	7.77
農林漁業の職業	541	1,716	1,240	3,076	1,120	604	593	2.29	1.79
生産工程の職業	8,593	29,417	17,623	47,208	12,261	4,800	4,791	2.05	1.60
輸 送 ・ 機 械 運 転 の 職 業	1,877	5,876	5,021	13,716	2,870	1,207	1,150	2.68	2.33
建設・採掘の職業	1,158	3,818	6,324	18,351	1,417	666	668	5.46	4.81
運搬・清掃・包装等 の職業	11,039	43,679	8,846	23,326	7,360	2,653	2,548	0.80	0.53
分類不能の職業	1,171	4,743	0	0	0	0	0	0.00	0.00

##### ハローワーク山形

項目 職業別	新規求職 申込件数	有効求職 者数	新規求人 数	有効求人 数	紹介件数	就職件数	充足数	新規求人 倍率	有効求人 倍率
<b>職 業 計</b>	<b>22,562</b>	<b>78,778</b>	<b>39,586</b>	<b>108,413</b>	<b>27,978</b>	<b>7,775</b>	<b>7,833</b>	<b>1.75</b>	<b>1.38</b>
管 理 的 職 業	81	253	95	277	112	15	15	1.17	1.09
専 門 的 ・ 技 術 的 職 業	2,980	9,943	6,528	18,283	2,965	1,001	994	2.19	1.84
事 務 的 職 業	7,166	25,595	4,276	9,953	10,316	1,858	1,870	0.60	0.39
販 売 の 職 業	2,111	7,431	6,675	19,257	2,457	596	628	3.16	2.59
サービスの職業	2,653	8,844	9,747	27,258	3,282	1,362	1,455	3.67	3.08
保 安 の 職 業	115	336	1,125	3,227	292	94	118	9.78	9.60
農林漁業の職業	161	546	192	484	241	113	102	1.19	0.89
生産工程の職業	2,949	9,984	4,389	11,736	4,000	1,287	1,183	1.49	1.18
輸 送 ・ 機 械 運 転 の 職 業	617	1,877	1,704	4,703	997	340	369	2.76	2.51
建設・採掘の職業	336	1,177	1,638	4,682	428	191	187	4.88	3.98
運搬・清掃・包装等 の職業	3,015	11,426	3,217	8,553	2,888	918	912	1.07	0.75
分類不能の職業	378	1,366	0	0	0	0	0	0.00	0.00

ハローワーク米沢

項目 職業別	新規求職 申込件数	有効求職 者数	新規求人 数	有効求人 数	紹介件数	就職件数	充足数	新規求人 倍率	有効求人 倍率
<b>職 業 計</b>	<b>7,246</b>	<b>27,702</b>	<b>12,217</b>	<b>33,297</b>	<b>9,074</b>	<b>3,167</b>	<b>2,998</b>	<b>1.69</b>	<b>1.20</b>
管 理 的 職 業	16	67	35	92	40	6	11	2.19	1.37
専 門 的 ・ 技 術 的 職 業	640	2,200	1,775	5,023	810	297	277	2.77	2.28
事 務 的 職 業	1,572	6,393	1,101	2,583	2,416	556	508	0.70	0.40
販 売 の 職 業	458	1,722	1,587	4,509	825	267	223	3.47	2.62
サービスの職業	877	2,883	2,894	8,138	1,359	599	611	3.30	2.82
保 安 の 職 業	36	108	272	770	120	40	45	7.56	7.13
農林漁業の職業	50	143	107	250	137	82	75	2.14	1.75
生産工程の職業	1,348	4,951	2,211	5,783	1,861	716	706	1.64	1.17
輸 送 ・ 機 械 運 転 の 職 業	261	832	551	1,477	402	182	154	2.11	1.78
建設・採掘の職業	155	516	771	2,299	207	89	86	4.97	4.46
運搬・清掃・包装等 の職業	1,564	7,210	913	2,373	897	333	302	0.58	0.33
分類不能の職業	269	677	0	0	0	0	0	0.00	0.00

ハローワーク酒田

項目 職業別	新規求職 申込件数	有効求職 者数	新規求人 数	有効求人 数	紹介件数	就職件数	充足数	新規求人 倍率	有効求人 倍率
<b>職 業 計</b>	<b>6,687</b>	<b>24,627</b>	<b>14,848</b>	<b>40,879</b>	<b>7,950</b>	<b>3,010</b>	<b>3,009</b>	<b>2.22</b>	<b>1.66</b>
管 理 的 職 業	24	104	35	101	19	5	3	1.46	0.97
専 門 的 ・ 技 術 的 職 業	742	2,753	2,124	5,954	878	356	334	2.86	2.16
事 務 的 職 業	1,563	5,995	2,896	7,852	2,273	530	546	1.85	1.31
販 売 の 職 業	455	1,687	1,729	5,014	694	258	259	3.80	2.97
サービスの職業	808	2,559	2,581	7,296	1,033	524	475	3.19	2.85
保 安 の 職 業	31	100	323	899	104	39	42	10.42	8.99
農林漁業の職業	48	224	102	244	127	63	59	2.13	1.09
生産工程の職業	800	2,702	2,050	5,392	1,227	548	577	2.56	2.00
輸 送 ・ 機 械 運 転 の 職 業	266	869	805	2,184	385	192	217	3.03	2.51
建設・採掘の職業	141	446	899	2,571	201	99	104	6.38	5.76
運搬・清掃・包装等 の職業	1,722	6,499	1,304	3,372	1,009	396	393	0.76	0.52
分類不能の職業	87	689	0	0	0	0	0	0.00	0.00

# ハローワーク鶴岡

項目 職業別	新規求職 申込件数	有効求職 者数*	新規求人 数	有効求人 数	紹介件数	就職件数	充足数	新規求人 倍率	有効求人 倍率
<b>職 業 計</b>	<b>6,407</b>	<b>22,126</b>	<b>15,113</b>	<b>41,886</b>	<b>8,190</b>	<b>2,984</b>	<b>2,895</b>	<b>2.36</b>	<b>1.89</b>
管 理 的 職 業	7	31	17	48	23	6	5	2.43	1.55
専 門 的 ・ 技 術 的 職 業	640	2,202	2,525	7,098	870	311	331	3.95	3.22
事 務 的 職 業	1,384	5,219	1,323	3,259	2,220	519	519	0.96	0.62
販 売 の 職 業	418	1,502	1,741	5,028	628	246	208	4.17	3.35
サービスの職業	772	2,398	3,467	9,831	1,227	542	543	4.49	4.10
保 安 の 職 業	28	71	198	548	113	44	38	7.07	7.72
農林漁業の職業	64	195	201	544	144	84	79	3.14	2.79
生産工程の職業	735	2,501	2,517	6,980	1,360	563	538	3.42	2.79
輸 送 ・ 機 械 運 転 の 職 業	234	710	675	1,767	378	170	154	2.88	2.49
建設・採掘の職業	167	480	1,025	2,998	211	112	110	6.14	6.25
運搬・清掃・包装等 の職業	1,894	6,591	1,424	3,785	1,016	387	370	0.75	0.57
分類不能の職業	64	226	0	0	0	0	0	0.00	0.00

# ハローワーク新庄

項目 職業別	新規求職 申込件数	有効求職 者数	新規求人 数	有効求人 数	紹介件数	就職件数	充足数	新規求人 倍率	有効求人 倍率
<b>職 業 計</b>	<b>3,196</b>	<b>12,000</b>	<b>5,824</b>	<b>15,745</b>	<b>3,548</b>	<b>1,614</b>	<b>1,447</b>	<b>1.82</b>	<b>1.31</b>
管 理 的 職 業	2	8	11	26	5	4	3	5.50	3.25
専 門 的 ・ 技 術 的 職 業	241	756	913	2,626	339	135	122	3.79	3.47
事 務 的 職 業	680	2,397	437	1,012	913	240	232	0.64	0.42
販 売 の 職 業	207	746	618	1,692	256	122	100	2.99	2.27
サービスの職業	348	1,262	976	2,629	429	225	188	2.80	2.08
保 安 の 職 業	7	15	128	378	40	19	14	18.29	25.20
農林漁業の職業	83	182	254	610	203	130	130	3.06	3.35
生産工程の職業	473	1,641	1,293	3,501	666	367	337	2.73	2.13
輸 送 ・ 機 械 運 転 の 職 業	140	444	253	732	157	85	47	1.81	1.65
建設・採掘の職業	130	433	466	1,362	114	65	64	3.58	3.15
運搬・清掃・包装等 の職業	838	3,869	475	1,177	426	222	210	0.57	0.30
分類不能の職業	47	247	0	0	0	0	0	0.00	0.00

ハローワーク長井

項目 職業別	新規求職 申込件数	有効求職 者数	新規求人 数	有効求人 数	紹介件数	就職件数	充足数	新規求人 倍率	有効求人 倍率
<b>職 業 計</b>	<b>2,257</b>	<b>8,327</b>	<b>4,530</b>	<b>12,388</b>	<b>2,742</b>	<b>1,134</b>	<b>1,033</b>	<b>2.01</b>	<b>1.49</b>
管 理 的 職 業	1	5	5	11	6	3	1	5.00	2.20
専 門 的 ・ 技 術 的 職 業	143	475	764	2,176	207	91	84	5.34	4.58
事 務 的 職 業	466	1,737	381	906	634	166	141	0.82	0.52
販 売 の 職 業	139	498	587	1,652	196	78	99	4.22	3.32
サービスの職業	260	824	682	1,930	423	210	163	2.62	2.34
保 安 の 職 業	10	40	15	41	24	8	4	1.50	1.03
農林漁業の職業	41	120	101	254	67	38	45	2.46	2.12
生産工程の職業	526	1,795	1,188	3,144	759	366	362	2.26	1.75
輸 送 ・ 機 械 運 転 の 職 業	111	343	237	672	119	58	46	2.14	1.96
建設・採掘の職業	36	126	346	1,021	76	26	23	9.61	8.10
運搬・清掃・包装等 の職業	473	1,975	224	581	231	90	65	0.47	0.29
分類不能の職業	51	389	0	0	0	0	0	0.00	0.00

ハローワーク村山

項目 職業別	新規求職 申込件数	有効求職 者数	新規求人 数	有効求人 数	紹介件数	就職件数	充足数	新規求人 倍率	有効求人 倍率
<b>職 業 計</b>	<b>4,309</b>	<b>15,473</b>	<b>8,662</b>	<b>23,807</b>	<b>5,022</b>	<b>1,780</b>	<b>1,689</b>	<b>2.01</b>	<b>1.54</b>
管 理 的 職 業	6	33	10	24	10	4	3	1.67	0.73
専 門 的 ・ 技 術 的 職 業	365	1,225	1,209	3,414	411	168	166	3.31	2.79
事 務 的 職 業	922	3,424	553	1,378	1,269	251	239	0.60	0.40
販 売 の 職 業	278	1,113	794	2,237	365	110	68	2.86	2.01
サービスの職業	443	1,371	1,352	3,735	632	300	223	3.05	2.72
保 安 の 職 業	18	75	11	23	48	20	8	0.61	0.31
農林漁業の職業	40	149	174	428	89	49	47	4.35	2.87
生産工程の職業	1,035	3,395	2,682	7,269	1,444	570	670	2.59	2.14
輸 送 ・ 機 械 運 転 の 職 業	117	349	466	1,330	223	91	77	3.98	3.81
建設・採掘の職業	104	339	740	2,144	93	44	48	7.12	6.32
運搬・清掃・包装等 の職業	793	3,227	671	1,825	438	173	140	0.85	0.57
分類不能の職業	188	773	0	0	0	0	0	0.00	0.00



ハローワーク寒河江

項目 職業別	新規求職 申込件数	有効求職 者数	新規求人 数	有効求人 数	紹介件数	就職件数	充足数	新規求人 倍率	有効求人 倍率
<b>職 業 計</b>	<b>3,845</b>	<b>13,691</b>	<b>5,668</b>	<b>15,063</b>	<b>4,334</b>	<b>1,511</b>	<b>1,548</b>	<b>1.47</b>	<b>1.10</b>
管 理 的 職 業	9	38	20	52	8	1	3	2.22	1.37
専 門 的 ・ 技 術 的 職 業	391	1,268	810	2,220	419	156	136	2.07	1.75
事 務 的 職 業	858	3,136	412	866	1,135	256	243	0.48	0.28
販 売 の 職 業	313	1,175	551	1,560	377	114	128	1.76	1.33
サービスの職業	438	1,436	1,060	2,843	545	278	265	2.42	1.98
保 安 の 職 業	8	22	26	72	43	15	11	3.25	3.27
農林漁業の職業	54	157	109	262	112	45	56	2.02	1.67
生産工程の職業	727	2,448	1,293	3,403	944	383	418	1.78	1.39
輸 送 ・ 機 械 運 転 の 職 業	131	452	330	851	209	89	86	2.52	1.88
建設・採掘の職業	89	301	439	1,274	87	40	46	4.93	4.23
運搬・清掃・包装等 の職業	740	2,882	618	1,660	455	134	156	0.84	0.58
分類不能の職業	87	376	0	0	0	0	0	0.00	0.00

# 5 態様別 常用新規求職状況(パートタイムを含む)

年度・月別 安定所別	新 規 求 職 申 込 件 数	在 職 者	離 職 者	う ち 前 職 雇 用					う ち 前 職 自 営 等	無 業 者
				定 年	事業主都合	自己都合	その他			
平成 28 年度	59,371	20,928	31,988	1,617	8,751	20,801	66	753	6,455	
平成 29 年度	56,509	21,209	29,441	1,574	7,460	19,666	45	696	5,859	
平成29年4月	5,891	1,402	3,885	382	1,308	2,137	6	52	604	
5月	4,699	1,539	2,624	164	616	1,776	7	61	536	
6月	4,584	1,707	2,371	120	575	1,616	3	57	506	
7月	4,282	1,591	2,271	110	544	1,558	4	55	420	
8月	4,435	1,789	2,198	91	451	1,604	2	50	448	
9月	4,628	1,721	2,363	104	492	1,705	7	55	544	
10月	4,801	1,747	2,496	106	586	1,737	5	62	558	
11月	4,174	1,585	2,183	91	512	1,504	2	74	406	
12月	3,653	1,413	1,931	74	547	1,261	0	49	309	
平成30年1月	4,641	1,997	2,264	102	574	1,539	0	49	380	
2月	5,136	2,423	2,233	91	621	1,462	1	58	480	
3月	5,585	2,295	2,622	139	634	1,767	8	74	668	
山 形	22,562	8,614	11,695	666	2,927	7,824	24	254	2,253	
米 沢	7,246	2,752	3,727	200	985	2,422	7	113	767	
酒 田	6,687	2,371	3,586	153	852	2,497	6	78	730	
鶴 岡	6,407	2,591	3,043	150	699	2,113	2	79	773	
新 庄	3,196	1,095	1,770	71	566	1,080	1	52	331	
長 井	2,257	867	1,180	103	247	795	0	35	210	
村 山	4,309	1,644	2,222	100	563	1,524	1	34	443	
寒 河 江	3,845	1,275	2,218	131	621	1,411	4	51	352	

## 6 産業別・規模別 常用就職状況(パートタイムを含む)

産業・規模別		安定所別	山形県計	山 形	米 沢	酒 田	鶴 岡	新 庄	長 井	村 山	寒河江
産 業 別	A , B 農 林 漁 業 (01~04)		383	78	63	60	39	54	35	31	23
	C 鉱業、採石業、砂利採取業 (05)		24	4	5	1	5	2	3	1	3
	D 建設業 (06~08)		1,323	405	190	185	179	111	58	107	88
	06 総合工事業		744	222	125	82	100	74	42	45	54
	E 製造業 (09~32)		5,474	1,563	863	575	639	381	397	626	430
	09 食料品製造業		1,072	360	124	162	129	77	23	90	107
	10 飲料・たばこ・飼料製造業		88	32	15	14	8	1	2	4	12
	11 繊維工業業		312	30	79	54	65	34	14	6	30
	12 木材・木製品製造業(家具を除く)		93	41	4	6	12	12	4	8	6
	13 家具・装備品製造業		78	11	31	13	5	10	0	6	2
	14 パルプ・紙・紙加工品製造業		70	32	9	10	7	0	3	7	2
	15 印刷・同関連業		89	30	19	8	6	3	3	10	10
	16 化学工業業		217	130	32	14	17	0	2	15	7
	17 石油製品・石炭製品製造業		3	1	0	2	0	0	0	0	0
	18 プラスチック製品製造業(別掲を除く)		193	23	26	9	37	21	25	43	9
	19 ゴム製品製造業		64	22	36	1	4	0	0	0	1
	21 窯業・土石製品製造業		142	50	14	14	10	13	14	9	18
	22 鉄鋼業		99	29	4	13	10	6	18	14	5
	23 非鉄金属製造業		83	45	7	0	2	4	19	1	5
	24 金属製品製造業		417	75	82	63	52	33	51	25	36
	25 はん用機械器具製造業		429	193	70	18	29	1	22	74	22
	26 生産用機械器具製造業		373	112	74	32	31	5	29	56	34
	27 業務用機械器具製造業		129	39	7	1	10	11	13	43	5
	28 電子部品・デバイス・電子回路製造業		401	51	61	13	43	57	31	91	54
	29 電気機械器具製造業		399	54	67	72	94	26	34	43	9
	30 情報通信機械器具製造業		219	34	49	38	33	13	19	16	17
	31 輸送用機械器具製造業		265	95	19	15	31	12	53	20	20
	20,32 その他の製造業		239	74	34	3	4	42	18	45	19
	F 電気・ガス・熱供給・水道業 (33~36)		80	26	15	6	9	8	4	6	6
	G 情報通信業 (37~41)		140	58	25	15	21	4	4	8	5
	H 運輸業、郵便業 (42~49)		1,007	310	124	176	147	57	33	80	80
	I 卸売業、小売業 (50~61)		3,093	1,124	445	449	411	177	135	193	159
	50~55 卸売業		1,013	448	117	165	128	20	25	62	48
	56~61 小売業		2,080	676	328	284	283	157	110	131	111
	J 金融業、保険業 (62~67)		118	64	10	7	16	2	6	11	2
	K 不動産業、物品賃貸業 (68~70)		306	119	30	32	72	12	6	11	24
	L 学術研究、専門・技術サービス業 (71~74)		426	172	39	59	75	12	15	34	20
	M 宿泊業、飲食サービス業 (75~77)		1,253	397	165	175	225	65	58	107	61
	75 宿泊業		527	157	74	59	108	27	35	37	30
	76 飲食店		610	201	78	102	84	34	21	62	28
	N 生活関連サービス業、娯楽業 (78~80)		592	221	90	62	87	40	20	42	30
	O 教育、学習支援業 (81, 82)		479	233	88	51	32	24	11	21	19
	P 医療、福祉 (83~85)		4,561	1,647	596	638	585	282	195	293	325
	83 医療業		1,510	644	160	212	180	91	48	89	86
	84 保健衛生		83	31	12	26	2	9	0	2	1
	85 社会保険・社会福祉・介護事業		2,968	972	424	400	403	182	147	202	238
	Q 複合サービス事業 (86, 87)		472	61	36	61	82	172	10	24	26
	R サービス業(他に分類されないもの) (88~96)		1,954	733	227	373	221	94	74	143	89
	91 職業紹介・労働派遣業		244	85	19	72	21	7	7	17	16
	92 その他の事業サービス業		911	319	135	176	118	38	31	59	35
	S, T 公務(他に分類されるものを除く)・その他 (97,98,99)		1,290	560	156	85	139	117	70	42	121
合 計			22,975	7,775	3,167	3,010	2,984	1,614	1,134	1,780	1,511
企 業 規 模	4人以下		1,368	422	204	167	195	104	90	106	80
	5~29人		6,793	2,245	984	860	896	460	359	552	437
	30~99人		5,935	1,891	933	904	795	366	261	376	409
	100~299人		4,055	1,319	516	456	439	403	277	365	280
	300~499人		1,152	420	103	168	129	77	48	98	109
	500~999人		1,247	462	172	135	193	87	34	108	56
	1000人以上		2,425	1,016	255	320	337	117	65	175	140
事 業 所 規 模	4人以下		3,207	1,060	453	460	409	254	153	250	168
	5~29人		10,449	3,384	1,478	1,442	1,413	679	551	794	708
	30~99人		6,122	1,994	937	766	790	441	266	483	445
	100~299人		1,933	760	176	205	222	161	147	145	117
	300~499人		633	257	61	99	78	28	10	48	52
	500~999人		379	157	36	9	65	46	3	50	13
	1000人以上		252	163	26	29	7	5	4	10	8

## 7 地域別 常用就職状況(パートタイムを除く)

安定所別 都道府県別	平成28年度 就職件数	平成29年度就職件数			山 形	米 沢	酒 田	鶴 岡	新 庄	長 井	村 山	寒河江
		計	男	女								
山 形	15,353	14,935	7,712	7,221	5,119	2,048	1,920	1,856	976	807	1,156	1,053
北 海 道	20	27	19	8	7		7	3	9		1	
青 森	16	12	9	3	4	1	1	3		2	1	
岩 手	27	29	15	14	15	5	3	1	1	2	2	
宮 城	360	330	206	124	168	28	31	29	23	10	25	16
秋 田	60	56	30	26	13	1	24	12	2		3	1
福 島	135	102	53	49	40	31	2	9	2	4	6	8
茨 城	19	6	6		3	1		1			1	
栃 木	17	13	6	7	7	4		1		1		
群 馬	11	7	6	1	3	3						1
埼 玉	35	30	26	4	11	3	5	8		1	1	1
千 葉	24	14	13	1	12					1		1
東 京	200	196	110	86	92	28	15	20	8	5	15	13
神 奈 川	33	32	23	9	14	2	6	6	2		1	1
新 潟	65	73	47	26	14	14	12	20	3	9	1	
富 山	1	3	1	2	2			1				
石 川	4	4	2	2	1		3					
福 井												
山 梨		1	1		1							
長 野	4	8	4	4	2			1	2		3	
岐 阜	7	3	2	1		1	2					
静 岡	12	9	3	6	6		1			1		1
愛 知	18	14	8	6	8	2	2				2	
三 重	3											
滋 賀		3	2	1	1	1					1	
京 都	16	8	7	1	1				5		2	
大 阪	12	36	23	13	22	1	4	3	1	2		3
兵 庫	5	1	1									1
奈 良	2											
和 歌 山												
鳥 取	1	1	1		1							
島 根		2	2		1	1						
岡 山	2	1	1			1						
広 島	2	1	1					1				
山 口	3	1		1		1						
徳 島												
香 川	2											
愛 媛												
高 知												
福 岡	2	3	2	1			1	2				
佐 賀	5	6	5	1	1	1		4				
長 崎												
熊 本		1	1		1							
大 分	1											
宮 崎												
鹿 児 島	6											
沖 縄	1	1	1		1							
自都道府県管外	2,980	2,710	1,641	1,069	692	242	301	309	164	204	389	409
他都道府県小計	1,131	1,034	637	397	452	130	119	125	58	38	65	47
合 計	16,484	15,969	8,349	7,618	5,571	2,178	2,039	1,981	1,034	845	1,221	1,100

(注) 求職申込書における「性別」欄の記載が任意となったことに伴い、平成16年11月から男女別の合計は全体の値と必ずしも一致しない。

# 8 安定所別 一般職業紹介状況

## (1) 新規求人(パートタイムを含む)

年度 安定所別		平成28年度			平成29年度			対前年度増減比 (%)		
		一般	常用	臨時季節	一般	常用	臨時季節	一般	常用	臨時季節
山形	構成比%	100.0 (38.3)	87.6 (37.8)	12.4 (42.6)	100.0 (37.3)		100.0 (38.4)			
	新規求人数	43,191	37,827	5,364	45,143	39,586	5,557	4.5	4.7	3.6
米沢	構成比%	100.0 (12.2)	87.5 (12.0)	12.5 (13.7)	100.0 (11.5)		100.0 (11.3)			
	新規求人数	13,762	12,038	1,724	13,847	12,217	1,630	0.6	1.5	▲ 5.5
酒田	構成比%	100.0 (13.3)	91.8 (13.7)	8.2 (9.7)	100.0 (14.2)		100.0 (15.9)			
	新規求人数	14,943	13,718	1,225	17,152	14,848	2,304	14.8	8.2	88.1
鶴岡	構成比%	100.0 (13.2)	91.6 (13.6)	8.4 (9.9)	100.0 (13.7)		100.0 (10.3)			
	新規求人数	14,833	13,583	1,250	16,597	15,113	1,484	11.9	11.3	18.7
新庄	構成比%	100.0 (5.6)	94.2 (6.0)	5.8 (2.9)	100.0 (5.1)		100.0 (2.4)			
	新規求人数	6,332	5,967	365	6,170	5,824	346	▲ 2.6	▲ 2.4	▲ 5.2
長井	構成比%	100.0 (3.6)	91.6 (3.8)	8.4 (2.7)	100.0 (4.1)		100.0 (2.7)			
	新規求人数	4,115	3,769	346	4,922	4,530	392	19.6	20.2	13.3
村山	構成比%	100.0 (8.7)	81.5 (8.0)	18.5 (14.3)	100.0 (9.0)		100.0 (15.0)			
	新規求人数	9,797	7,989	1,808	10,828	8,662	2,166	10.5	8.4	19.8
寒河江	構成比%	100.0 (5.1)	91.0 (5.3)	9.0 (4.1)	100.0 (5.2)		100.0 (4.1)			
	新規求人数	5,795	5,274	521	6,262	5,668	594	8.1	7.5	14.0
計	構成比%	100.0 (100.0)	88.8 (100.0)	11.2 (100.0)	100.0 (100.0)		100.0 (100.0)			
	新規求人数	112,768	100,165	12,603	120,921	106,448	14,473	7.2	6.3	14.8

(注) ( )は、新規求人数計を100とした各安定所別新規求人数の割合。

(2) 新規求職(パートタイムを含む)

年度 安定所別		平成28年度			平成29年度			対前年度増減比(%)		
		一般	常用	臨時季節	一般	常用	臨時季節	一般	常用	臨時季節
山形	構成比 %	100.0 (39.1)	98.7 (39.8)	1.3 (17.0)	100.0 (40.4)	98.8 (39.9)	1.2 (16.4)	(1.3)	(0.1)	(▲0.6)
	新規求職申込件数	23,941	23,631	310	22,840	22,562	278	▲ 4.6	▲ 4.5	▲ 10.3
米沢	構成比 %	100.0 (12.6)	98.4 (12.8)	1.6 (6.6)	100.0 (13.0)	98.4 (12.8)	1.6 (7.1)	(0.4)	(0.0)	(0.5)
	新規求職申込件数	7,710	7,590	120	7,367	7,246	121	▲ 4.4	▲ 4.5	0.8
酒田	構成比 %	100.0 (11.8)	97.2 (11.8)	2.8 (11.2)	100.0 (12.2)	96.8 (11.8)	3.2 (12.9)	(0.4)	(0.0)	(1.7)
	新規求職申込件数	7,214	7,010	204	6,906	6,687	219	▲ 4.3	▲ 4.6	7.4
鶴岡	構成比 %	100.0 (12.1)	95.1 (11.9)	4.9 (19.7)	100.0 (11.9)	95.2 (11.3)	4.8 (18.9)	(▲0.2)	(▲0.6)	(▲0.8)
	新規求職申込件数	7,405	7,045	360	6,727	6,407	320	▲ 9.2	▲ 9.1	▲ 11.1
新庄	構成比 %	100.0 (6.0)	90.3 (5.6)	9.7 (19.4)	100.0 (6.2)	91.0 (5.7)	9.0 (18.6)	(0.2)	(0.1)	(▲0.8)
	新規求職申込件数	3,652	3,297	355	3,512	3,196	316	▲ 3.8	▲ 3.1	▲ 11.0
長井	構成比 %	100.0 (3.7)	95.6 (3.7)	4.4 (5.5)	100.0 (4.2)	95.4 (133.1)	4.6 (6.4)	(0.5)	(129.4)	(0.9)
	新規求職申込件数	2,275	2,175	100	2,365	2,257	108	4.0	3.8	8.0
村山	構成比 %	100.0 (7.8)	94.3 (7.6)	5.7 (14.8)	100.0 (8.1)	94.7 (7.6)	5.3 (14.3)	(0.3)	(0.0)	(▲0.5)
	新規求職申込件数	4,767	4,496	271	4,551	4,309	242	▲ 4.5	▲ 4.2	▲ 10.7
寒河江	構成比 %	100.0 (6.9)	97.5 (7.0)	2.5 (5.8)	100.0 (7.0)	97.7 (6.8)	2.3 (5.4)	(0.1)	(▲0.2)	(▲0.4)
	新規求職申込件数	4,233	4,127	106	3,937	3,845	92	▲ 7.0	▲ 6.8	▲ 13.2
計	構成比 %	100.0 (100.0)	97.0 (100.0)	3.0 (100.0)	100.0 (100.0)	97.1 (100.0)	2.9 (100.0)			
	新規求職申込件数	61,197	59,371	1,826	58,205	56,509	1,696	▲ 4.9	▲ 4.8	▲ 7.1

(注) ( )は、新規求職申込件数計を100とした各安定所別新規求職者数の割合。

## (3) 就職(パートタイムを含む)

年度 安定所別		平成 2 8 年 度			平成 2 9 年 度			対前年度増減比 (%)		
		一 般	常 用	臨時季節	一 般	常 用	臨時季節	一 般	常 用	臨時季節
山形	構成比 %	100.0 (32.3)	90.7 (32.6)	9.3 (29.7)	100.0 (33.2)	91.5 (33.8)	8.5 (3.1)	(0.9)	(1.2)	(▲26.6)
	就 職 件 数	8,605	7,809	796	8,497	7,775	722	▲ 1.3	▲ 0.4	▲ 9.3
米沢	構成比 %	100.0 (13.9)	88.7 (13.7)	11.3 (15.6)	100.0 (13.8)	89.7 (13.8)	10.3 (1.6)	(▲0.1)	(0.1)	(▲14.0)
	就 職 件 数	3,691	3,274	417	3,531	3,167	364	▲ 4.3	▲ 3.3	▲ 12.7
酒田	構成比 %	100.0 (13.7)	90.8 (13.8)	9.2 (12.6)	100.0 (13.4)	87.6 (13.1)	12.4 (1.9)	(▲0.3)	(▲0.7)	(▲10.7)
	就 職 件 数	3,654	3,317	337	3,436	3,010	426	▲ 6.0	▲ 9.3	26.4
鶴岡	構成比 %	100.0 (13.7)	90.0 (13.7)	10.0 (13.7)	100.0 (13.4)	86.8 (13.0)	13.2 (2.0)	(▲0.3)	(▲0.7)	(▲11.7)
	就 職 件 数	3,659	3,292	367	3,437	2,984	453	▲ 6.1	▲ 9.4	23.4
新庄	構成比 %	100.0 (7.0)	90.8 (7.0)	9.2 (6.4)	100.0 (7.0)	89.8 (7.0)	10.2 (0.8)	(0.0)	(0.0)	(▲5.6)
	就 職 件 数	1,860	1,688	172	1,797	1,614	183	▲ 3.4	▲ 4.4	6.4
長井	構成比 %	100.0 (4.6)	87.3 (4.4)	12.7 (5.8)	100.0 (5.0)	88.0 (4.9)	12.0 (0.7)	(0.4)	(0.5)	(▲5.1)
	就 職 件 数	1,219	1,064	155	1,289	1,134	155	5.7	6.6	0.0
村山	構成比 %	100.0 (7.8)	87.3 (7.6)	12.7 (9.9)	100.0 (7.7)	90.1 (7.7)	9.9 (0.8)	(▲0.1)	(0.1)	(▲9.1)
	就 職 件 数	2,082	1,818	264	1,975	1,780	195	▲ 5.1	▲ 2.1	▲ 26.1
寒河江	構成比 %	100.0 (7.0)	91.0 (7.1)	9.0 (6.3)	100.0 (6.4)	92.2 (6.6)	7.8 (0.6)	(▲0.6)	(▲0.5)	(▲5.7)
	就 職 件 数	1,861	1,693	168	1,639	1,511	128	▲ 11.9	▲ 10.8	▲ 23.8
計	構成比 %	100.0 (100.0)	90.0 (100.0)	10.0 (100.0)	100.0 (100.0)	89.7 (100.0)	10.3 (100.0)			
	就 職 件 数	26,631	23,955	2,676	25,601	22,975	2,626	▲ 3.9	▲ 4.1	▲ 1.9

(注) ( )は、就職件数計を100とした各安定所別就職者数の割合。

(4) 有効求人倍率の推移(パートタイムを含む)

年度・月別	安定所別			山 形			米 沢			酒 田		
	一般	常用	中高	一般	常用	中高	一般	常用	中高	一般	常用	中高
平成24年度	<b>0.91</b>	0.80	0.79	<b>1.01</b>	0.86	0.91	<b>0.72</b>	0.65	0.58	<b>0.99</b>	0.90	0.90
平成25年度	<b>1.04</b>	0.90	0.87	<b>1.13</b>	0.93	0.96	<b>0.91</b>	0.82	0.71	<b>1.15</b>	1.05	1.07
平成26年度	<b>1.22</b>	1.06	1.02	<b>1.30</b>	1.05	1.05	<b>1.06</b>	0.95	0.83	<b>1.39</b>	1.31	1.30
平成27年度	<b>1.21</b>	1.11	1.04	<b>1.26</b>	1.10	1.09	<b>1.10</b>	1.01	0.83	<b>1.28</b>	1.23	1.20
平成28年度	<b>1.35</b>	1.23	1.13	<b>1.36</b>	1.21	1.19	<b>1.26</b>	1.13	0.87	<b>1.41</b>	1.33	1.19
平成29年度	<b>1.59</b>	1.44	1.29	<b>1.54</b>	1.38	1.32	<b>1.34</b>	1.20	0.89	<b>1.82</b>	1.66	1.50
28年 4月	<b>1.20</b>	1.09	0.98	<b>1.28</b>	1.11	1.06	<b>1.08</b>	0.99	0.75	<b>1.16</b>	1.10	0.99
5月	<b>1.23</b>	1.11	0.99	<b>1.30</b>	1.13	1.08	<b>1.18</b>	1.06	0.81	<b>1.14</b>	1.09	0.95
6月	<b>1.30</b>	1.17	1.04	<b>1.33</b>	1.16	1.14	<b>1.27</b>	1.14	0.84	<b>1.18</b>	1.11	0.96
7月	<b>1.32</b>	1.19	1.08	<b>1.30</b>	1.16	1.15	<b>1.27</b>	1.16	0.90	<b>1.24</b>	1.18	1.01
8月	<b>1.33</b>	1.20	1.10	<b>1.32</b>	1.18	1.16	<b>1.23</b>	1.10	0.89	<b>1.31</b>	1.21	1.08
9月	<b>1.35</b>	1.23	1.14	<b>1.37</b>	1.22	1.20	<b>1.30</b>	1.16	0.91	<b>1.38</b>	1.29	1.16
10月	<b>1.39</b>	1.26	1.18	<b>1.40</b>	1.23	1.24	<b>1.32</b>	1.20	0.94	<b>1.51</b>	1.39	1.26
11月	<b>1.37</b>	1.25	1.18	<b>1.41</b>	1.24	1.28	<b>1.29</b>	1.17	0.92	<b>1.47</b>	1.36	1.23
12月	<b>1.45</b>	1.35	1.25	<b>1.47</b>	1.32	1.32	<b>1.32</b>	1.20	0.93	<b>1.75</b>	1.65	1.49
29年 1月	<b>1.41</b>	1.33	1.21	<b>1.39</b>	1.27	1.26	<b>1.34</b>	1.20	0.93	<b>1.63</b>	1.57	1.42
2月	<b>1.44</b>	1.34	1.23	<b>1.41</b>	1.27	1.27	<b>1.29</b>	1.14	0.88	<b>1.64</b>	1.57	1.43
3月	<b>1.45</b>	1.32	1.22	<b>1.37</b>	1.23	1.21	<b>1.26</b>	1.11	0.86	<b>1.72</b>	1.58	1.50
29年 4月	<b>1.41</b>	1.28	1.11	<b>1.41</b>	1.24	1.17	<b>1.17</b>	1.03	0.75	<b>1.62</b>	1.51	1.33
5月	<b>1.45</b>	1.31	1.13	<b>1.41</b>	1.23	1.14	<b>1.21</b>	1.07	0.79	<b>1.67</b>	1.58	1.38
6月	<b>1.53</b>	1.37	1.19	<b>1.50</b>	1.32	1.25	<b>1.32</b>	1.15	0.83	<b>1.72</b>	1.59	1.40
7月	<b>1.58</b>	1.42	1.25	<b>1.52</b>	1.38	1.32	<b>1.31</b>	1.17	0.85	<b>1.78</b>	1.59	1.44
8月	<b>1.59</b>	1.43	1.28	<b>1.55</b>	1.41	1.36	<b>1.31</b>	1.17	0.88	<b>1.85</b>	1.63	1.48
9月	<b>1.61</b>	1.46	1.33	<b>1.56</b>	1.42	1.37	<b>1.40</b>	1.26	0.95	<b>1.92</b>	1.69	1.54
10月	<b>1.63</b>	1.48	1.36	<b>1.57</b>	1.42	1.40	<b>1.41</b>	1.26	0.95	<b>1.91</b>	1.69	1.53
11月	<b>1.68</b>	1.52	1.39	<b>1.63</b>	1.46	1.42	<b>1.42</b>	1.28	0.96	<b>2.02</b>	1.77	1.62
12月	<b>1.69</b>	1.54	1.38	<b>1.68</b>	1.47	1.41	<b>1.45</b>	1.30	0.96	<b>1.93</b>	1.76	1.62
30年 1月	<b>1.69</b>	1.57	1.40	<b>1.70</b>	1.53	1.46	<b>1.43</b>	1.30	0.94	<b>1.86</b>	1.79	1.61
2月	<b>1.66</b>	1.50	1.38	<b>1.59</b>	1.38	1.35	<b>1.37</b>	1.24	0.93	<b>1.88</b>	1.74	1.62
3月	<b>1.59</b>	1.44	1.31	<b>1.45</b>	1.30	1.27	<b>1.34</b>	1.24	0.94	<b>1.78</b>	1.63	1.50

(注) 平成13年10月から「募集・採用における年齢制限の緩和の努力義務規定」が施行されたことに伴い、中高年の有効求人倍率は、「参考」として計上。



(単位:倍)

鶴 岡			新 庄			長 井			村 山			寒河江		
一般	常用	中高	一般	常用	中高	一般	常用	中高	一般	常用	中高	一般	常用	中高
<b>0.91</b>	0.82	0.87	<b>0.87</b>	0.82	0.71	<b>0.74</b>	0.67	0.55	<b>0.93</b>	0.77	0.75	<b>0.77</b>	0.68	0.64
<b>0.95</b>	0.86	0.92	<b>0.98</b>	0.93	0.79	<b>0.85</b>	0.75	0.62	<b>1.06</b>	0.83	0.78	<b>0.92</b>	0.81	0.71
<b>1.15</b>	1.05	1.08	<b>0.97</b>	0.92	0.80	<b>1.08</b>	1.01	0.88	<b>1.42</b>	1.18	1.07	<b>1.05</b>	0.92	0.83
<b>1.25</b>	1.15	1.15	<b>1.10</b>	1.10	0.93	<b>1.09</b>	1.04	0.89	<b>1.49</b>	1.30	1.18	<b>0.93</b>	0.88	0.76
<b>1.46</b>	1.39	1.35	<b>1.28</b>	1.28	1.07	<b>1.25</b>	1.18	0.93	<b>1.58</b>	1.35	1.21	<b>1.02</b>	0.95	0.87
<b>1.99</b>	1.89	1.82	<b>1.32</b>	1.31	1.05	<b>1.56</b>	1.49	1.16	<b>1.87</b>	1.54	1.38	<b>1.20</b>	1.10	0.92
<b>1.15</b>	1.10	1.10	<b>1.07</b>	1.14	0.91	<b>1.01</b>	0.95	0.76	<b>1.55</b>	1.30	1.19	<b>0.98</b>	0.89	0.82
<b>1.21</b>	1.15	1.10	<b>1.06</b>	1.16	0.94	<b>1.10</b>	1.06	0.81	<b>1.55</b>	1.29	1.14	<b>1.05</b>	0.92	0.83
<b>1.38</b>	1.26	1.21	<b>1.26</b>	1.29	1.05	<b>1.18</b>	1.11	0.87	<b>1.64</b>	1.37	1.17	<b>1.00</b>	0.87	0.82
<b>1.50</b>	1.30	1.23	<b>1.39</b>	1.34	1.09	<b>1.26</b>	1.19	1.00	<b>1.67</b>	1.39	1.21	<b>0.95</b>	0.88	0.79
<b>1.54</b>	1.37	1.32	<b>1.40</b>	1.29	1.05	<b>1.30</b>	1.19	0.98	<b>1.64</b>	1.41	1.26	<b>0.94</b>	0.88	0.80
<b>1.50</b>	1.39	1.34	<b>1.39</b>	1.32	1.11	<b>1.32</b>	1.21	1.00	<b>1.50</b>	1.31	1.25	<b>0.90</b>	0.85	0.80
<b>1.47</b>	1.42	1.40	<b>1.45</b>	1.38	1.21	<b>1.38</b>	1.29	1.06	<b>1.44</b>	1.27	1.20	<b>1.00</b>	0.93	0.89
<b>1.50</b>	1.44	1.40	<b>1.32</b>	1.30	1.16	<b>1.33</b>	1.25	0.99	<b>1.38</b>	1.23	1.10	<b>0.99</b>	0.92	0.88
<b>1.55</b>	1.54	1.50	<b>1.26</b>	1.31	1.14	<b>1.30</b>	1.26	0.94	<b>1.49</b>	1.37	1.17	<b>1.08</b>	1.05	0.94
<b>1.54</b>	1.62	1.58	<b>1.31</b>	1.36	1.14	<b>1.20</b>	1.16	0.89	<b>1.57</b>	1.39	1.17	<b>1.04</b>	1.01	0.88
<b>1.64</b>	1.64	1.61	<b>1.31</b>	1.30	1.09	<b>1.34</b>	1.29	0.98	<b>1.65</b>	1.43	1.24	<b>1.18</b>	1.13	1.03
<b>1.66</b>	1.63	1.61	<b>1.26</b>	1.26	1.03	<b>1.36</b>	1.29	0.97	<b>1.89</b>	1.51	1.40	<b>1.15</b>	1.10	0.96
<b>1.58</b>	1.55	1.46	<b>1.12</b>	1.18	0.92	<b>1.29</b>	1.23	0.90	<b>1.86</b>	1.45	1.21	<b>1.07</b>	1.02	0.82
<b>1.72</b>	1.65	1.53	<b>1.15</b>	1.26	0.96	<b>1.38</b>	1.32	0.95	<b>1.96</b>	1.52	1.26	<b>1.12</b>	1.02	0.80
<b>1.91</b>	1.77	1.64	<b>1.20</b>	1.26	0.93	<b>1.43</b>	1.40	1.02	<b>1.88</b>	1.50	1.26	<b>1.13</b>	1.01	0.82
<b>2.06</b>	1.82	1.72	<b>1.33</b>	1.31	1.00	<b>1.61</b>	1.56	1.16	<b>1.90</b>	1.59	1.38	<b>1.14</b>	1.03	0.83
<b>2.06</b>	1.86	1.78	<b>1.38</b>	1.31	1.03	<b>1.47</b>	1.42	1.11	<b>1.77</b>	1.50	1.38	<b>1.11</b>	1.02	0.82
<b>2.12</b>	1.93	1.92	<b>1.37</b>	1.26	1.04	<b>1.63</b>	1.55	1.25	<b>1.67</b>	1.43	1.37	<b>1.11</b>	1.02	0.84
<b>2.01</b>	1.90	1.88	<b>1.44</b>	1.33	1.10	<b>1.76</b>	1.71	1.42	<b>1.76</b>	1.47	1.41	<b>1.26</b>	1.15	0.99
<b>2.13</b>	2.05	1.97	<b>1.36</b>	1.31	1.08	<b>1.76</b>	1.69	1.38	<b>1.78</b>	1.49	1.42	<b>1.29</b>	1.15	0.99
<b>2.16</b>	2.11	2.07	<b>1.25</b>	1.27	1.01	<b>1.73</b>	1.68	1.34	<b>1.81</b>	1.52	1.40	<b>1.30</b>	1.22	1.06
<b>2.13</b>	2.20	2.14	<b>1.35</b>	1.39	1.16	<b>1.51</b>	1.46	1.15	<b>1.92</b>	1.63	1.43	<b>1.28</b>	1.22	1.05
<b>2.02</b>	2.04	2.03	<b>1.57</b>	1.53	1.33	<b>1.61</b>	1.52	1.24	<b>2.01</b>	1.65	1.48	<b>1.32</b>	1.23	1.09
<b>2.09</b>	2.03	1.92	<b>1.40</b>	1.37	1.23	<b>1.57</b>	1.43	1.13	<b>2.17</b>	1.74	1.56	<b>1.27</b>	1.17	1.04

# 9 正社員に係る職業紹介状況

<div> <div>項目</div> <div>年度・月別 安定所別</div> </div>	月間有効求職者		新規求人数		有効求人数		就職件数		有効求人倍率		充足率	
	一般	パートを除く 常用	一般	正社員	一般	正社員	一般	正社員	一般	正社員	一般	正社員
平成28年度	221,390	153,417	112,768	46,879	298,975	126,350	26,631	11,453	1.35	0.82	23.6	24.4
平成29年度	206,307	142,111	120,921	51,286	327,635	141,909	25,601	11,357	1.59	1.00	21.2	22.1
平成29年4月	19,058	12,960	10,007	4,085	26,850	11,282	2,366	983	1.41	0.87	23.1	23.8
5月	18,396	12,349	9,206	3,822	26,725	11,303	2,188	906	1.45	0.92	22.9	22.7
6月	17,504	12,015	10,502	4,437	26,757	11,433	2,261	1,045	1.53	0.95	21.0	22.8
7月	16,767	11,612	9,721	4,104	26,510	11,375	1,833	794	1.58	0.98	18.3	18.9
8月	16,913	11,856	9,434	4,032	26,819	11,664	1,965	933	1.59	0.98	20.0	22.3
9月	17,015	11,883	10,732	4,639	27,437	12,019	2,136	981	1.61	1.01	19.2	20.6
10月	17,129	11,892	10,549	4,559	27,976	12,264	2,204	1,027	1.63	1.03	20.2	22.0
11月	16,555	11,401	9,449	3,995	27,874	12,173	2,056	962	1.68	1.07	21.0	23.2
12月	15,833	10,731	9,699	4,282	26,778	11,808	1,863	871	1.69	1.10	18.6	19.8
平成30年1月	16,010	10,794	10,628	4,684	27,030	12,114	1,562	769	1.69	1.12	14.5	16.6
2月	16,864	11,769	10,138	4,072	27,927	12,022	1,974	907	1.66	1.02	18.8	21.8
3月	18,263	12,849	10,856	4,575	28,952	12,452	3,193	1,179	1.59	0.97	29.0	25.9
山形	79,426	56,131	45,143	18,232	122,603	50,296	8,497	3,878	1.54	0.90	18.8	21.3
米沢	27,975	19,353	13,847	6,491	37,495	18,056	3,531	1,644	1.34	0.93	25.5	25.3
酒田	25,088	17,076	17,152	6,527	45,750	18,043	3,436	1,404	1.82	1.06	20.0	21.5
鶴岡	22,785	15,153	16,597	6,645	45,322	18,535	3,437	1,394	1.99	1.22	20.7	21.0
新庄	12,589	8,232	6,170	3,091	16,591	8,654	1,797	743	1.32	1.05	29.1	24.0
長井	8,565	5,892	4,922	2,868	13,331	7,941	1,289	633	1.56	1.35	26.2	22.1
村山	15,995	10,756	10,828	4,402	29,945	12,172	1,975	904	1.87	1.13	18.2	20.5
寒河江	13,884	9,518	6,262	3,030	16,598	8,212	1,639	757	1.20	0.86	26.2	25.0

(注)充足率は、就職件数/新規求人数×100で算出。

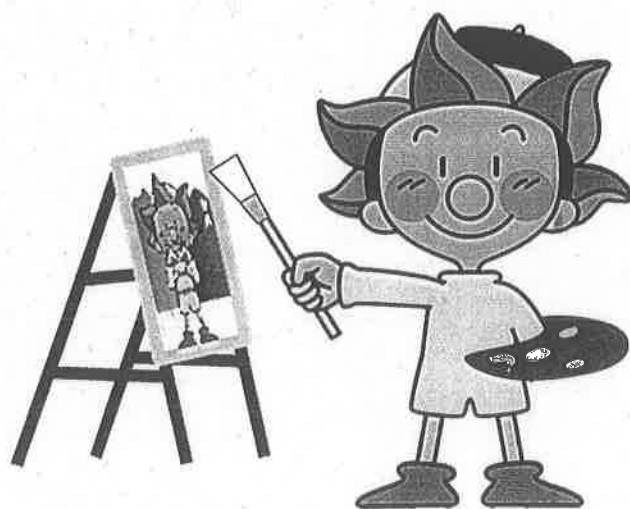

# 10 中高年齢者等の職業紹介状況

## (1) 中高年齢者等の一般職業紹介状況(パートタイムを含む)

項目 年度・月別 安定所別	新規求職申込件数(45歳以上)								
	一 般			うち55歳以上			うち65歳以上		
	計	男	女	計	男	女	計	男	女
平成28年度	25,213	12,371	12,808	14,701	8,343	6,334	4,074	2,883	1,182
平成29年度	24,834	12,056	12,750	14,602	8,234	6,349	4,542	3,125	1,410
平成29年4月	3,088	1,499	1,584	2,036	1,119	915	640	453	187
5月	2,133	1,022	1,108	1,262	694	566	393	251	141
6月	1,883	883	998	1,054	594	459	306	196	109
7月	1,748	823	923	985	540	443	326	218	108
8月	1,771	880	888	964	565	397	256	175	80
9月	1,884	871	1,012	1,048	569	478	305	207	98
10月	1,939	950	983	1,106	638	463	341	233	106
11月	1,808	872	935	1,072	572	499	338	234	104
12月	1,890	1,024	866	1,160	701	459	421	309	112
平成30年1月	2,141	1,071	1,068	1,281	747	534	445	317	128
2月	2,134	996	1,137	1,194	687	506	342	240	101
3月	2,415	1,165	1,248	1,440	808	630	429	292	136
山 形	9,117	4,242	4,869	5,071	2,836	2,230	1,674	1,131	539
米 沢	3,275	1,584	1,686	1,900	1,047	850	589	378	211
酒 田	3,007	1,481	1,520	1,776	999	773	467	329	137
鶴 岡	2,896	1,389	1,506	1,655	893	762	414	270	144
新 庄	1,688	901	785	1,132	664	468	410	310	100
長 井	1,146	576	568	738	429	308	228	162	65
村 山	1,929	978	947	1,204	700	500	394	285	108
寒 河 江	1,776	905	869	1,126	666	458	366	260	106

(注) 求職申込書における「性別」欄の記載が任意となったことに伴い、平成16年11月から男女別の合計は全体の値と必ずしも一致しない。

新規求職申込件数(45歳以上)								
常 用			う ち 5 5 歳 以 上			う ち 6 5 歳 以 上		
計	男	女	計	男	女	計	男	女
<b>23,858</b>	<b>11,401</b>	<b>12,423</b>	<b>13,596</b>	<b>7,514</b>	<b>6,058</b>	<b>3,548</b>	<b>2,458</b>	<b>1,081</b>
<b>23,550</b>	<b>11,123</b>	<b>12,399</b>	<b>13,562</b>	<b>7,446</b>	<b>6,097</b>	<b>4,007</b>	<b>2,698</b>	<b>1,302</b>
<b>2,866</b>	1,353	1,508	<b>1,860</b>	1,000	858	<b>557</b>	400	157
<b>1,983</b>	924	1,056	<b>1,142</b>	614	526	<b>341</b>	212	128
<b>1,824</b>	831	991	<b>1,007</b>	549	457	<b>288</b>	179	108
<b>1,731</b>	812	917	<b>974</b>	530	442	<b>321</b>	213	108
<b>1,758</b>	873	882	<b>955</b>	559	394	<b>254</b>	175	78
<b>1,835</b>	827	1,007	<b>1,005</b>	528	476	<b>280</b>	182	98
<b>1,885</b>	901	978	<b>1,060</b>	596	459	<b>309</b>	203	104
<b>1,721</b>	822	898	<b>1,000</b>	529	470	<b>305</b>	211	94
<b>1,552</b>	789	763	<b>886</b>	506	380	<b>265</b>	187	78
<b>1,926</b>	897	1,027	<b>1,102</b>	598	504	<b>342</b>	228	114
<b>2,094</b>	963	1,130	<b>1,160</b>	656	503	<b>320</b>	219	100
<b>2,375</b>	1,131	1,242	<b>1,411</b>	781	628	<b>425</b>	289	135
<b>8,931</b>	4,128	4,797	<b>4,936</b>	2,748	2,183	<b>1,599</b>	1,074	521
<b>3,197</b>	1,532	1,660	<b>1,838</b>	1,004	831	<b>553</b>	356	197
<b>2,849</b>	1,351	1,492	<b>1,643</b>	886	753	<b>390</b>	259	130
<b>2,671</b>	1,226	1,444	<b>1,470</b>	759	711	<b>320</b>	200	120
<b>1,417</b>	684	731	<b>908</b>	476	432	<b>304</b>	217	87
<b>1,053</b>	509	542	<b>656</b>	370	285	<b>182</b>	127	54
<b>1,732</b>	837	891	<b>1,047</b>	580	463	<b>325</b>	229	95
<b>1,700</b>	856	842	<b>1,064</b>	623	439	<b>334</b>	236	98

年度・月別 安定所別	月 間 有 効 求 職 者 数 ( 4 5 歳 以 上 )								
	一 般			う ち 5 5 歳 以 上			う ち 6 5 歳 以 上		
	計	男	女	計	男	女	計	男	女
平成28年度	98,879	48,666	50,128	59,967	32,747	27,163	12,315	8,625	3,671
平成29年度	94,316	46,117	48,102	56,792	31,125	25,617	13,473	9,244	4,209
平成29年4月	8,987	4,499	4,475	5,549	3,105	2,438	1,410	992	416
5月	8,774	4,375	4,388	5,438	3,007	2,426	1,389	947	440
6月	8,178	3,992	4,179	4,976	2,705	2,268	1,109	751	356
7月	7,696	3,665	4,024	4,646	2,475	2,167	978	646	331
8月	7,627	3,671	3,946	4,527	2,444	2,077	940	629	309
9月	7,557	3,590	3,958	4,470	2,397	2,068	918	613	304
10月	7,555	3,652	3,891	4,492	2,458	2,026	1,006	676	327
11月	7,412	3,580	3,823	4,413	2,384	2,024	1,040	709	329
12月	7,284	3,632	3,646	4,413	2,436	1,973	1,114	781	331
平成30年1月	7,489	3,792	3,694	4,567	2,564	2,003	1,240	888	352
2月	7,590	3,742	3,844	4,492	2,510	1,981	1,135	800	334
3月	8,167	3,927	4,234	4,809	2,640	2,166	1,194	812	380
山 形	33,553	15,826	17,710	18,783	10,198	8,571	4,578	3,087	1,480
米 沢	13,422	6,637	6,764	8,131	4,424	3,697	2,021	1,275	744
酒 田	12,098	6,174	5,898	7,385	4,125	3,250	1,588	1,136	449
鶴 岡	10,414	4,752	5,660	6,152	3,081	3,071	1,105	703	402
新 庄	6,536	3,412	3,112	4,436	2,556	1,880	1,290	964	326
長 井	4,486	2,324	2,155	3,050	1,764	1,282	689	477	209
村 山	7,240	3,669	3,562	4,641	2,561	2,071	1,212	893	318
寒 河 江	6,567	3,323	3,241	4,214	2,416	1,795	990	709	281

(注) 求職申込書における「性別」欄の記載が任意となったことに伴い、平成16年11月から男女別の合計は全体の値と必ずしも一致しない。

月間有効求職者数(45歳以上)											
常 用			うち 5 5 歳 以 上			うち 6 5 歳 以 上			常用のうち雇用保険受給者		
計	男	女	計	男	女	計	男	女	計	男	女
96,117	46,737	49,295	57,759	31,115	26,587	11,289	7,805	3,465	41,923	18,141	23,778
91,684	44,208	47,379	54,702	29,552	25,100	12,403	8,392	3,991	37,722	16,423	21,280
8,710	4,304	4,393	5,333	2,948	2,379	1,312	925	385	3,424	1,518	1,902
8,404	4,134	4,259	5,147	2,812	2,330	1,259	860	397	3,544	1,574	1,965
7,967	3,842	4,118	4,811	2,584	2,224	1,038	695	341	3,549	1,583	1,964
7,626	3,610	4,009	4,598	2,432	2,162	964	633	330	3,484	1,507	1,976
7,589	3,646	3,933	4,505	2,427	2,072	933	624	307	3,358	1,469	1,888
7,490	3,532	3,949	4,415	2,347	2,063	891	587	303	3,235	1,400	1,835
7,446	3,556	3,878	4,401	2,375	2,018	949	622	324	3,128	1,365	1,763
7,262	3,476	3,777	4,292	2,298	1,989	974	655	317	2,992	1,267	1,724
6,859	3,346	3,507	4,071	2,202	1,865	926	637	287	2,798	1,195	1,602
6,932	3,380	3,549	4,113	2,220	1,893	982	678	304	2,735	1,153	1,581
7,317	3,525	3,788	4,272	2,325	1,946	1,009	689	319	2,684	1,153	1,530
8,082	3,857	4,219	4,744	2,582	2,159	1,166	787	377	2,791	1,239	1,550
33,140	15,561	17,562	18,507	10,017	8,476	4,427	2,972	1,444	13,130	5,458	7,670
13,259	6,525	6,713	7,998	4,329	3,659	1,945	1,227	716	4,945	2,214	2,730
11,774	5,910	5,838	7,115	3,896	3,209	1,431	993	435	5,072	2,346	2,724
9,958	4,420	5,536	5,776	2,808	2,968	913	560	353	4,607	1,986	2,619
6,034	3,018	3,004	4,024	2,216	1,808	1,101	800	301	2,352	975	1,377
4,282	2,178	2,097	2,879	1,645	1,230	595	406	186	1,692	769	920
6,829	3,377	3,443	4,317	2,314	1,994	1,064	772	291	2,944	1,349	1,589
6,408	3,219	3,186	4,086	2,327	1,756	927	662	265	2,980	1,326	1,651

<div> <div>項目</div> <div>年度・月別 安定所別</div> </div>	紹介件数（４５歳以上）								
	一 般			うち５５歳以上			うち６５歳以上		
	計	男	女	計	男	女	計	男	女
平成28年度	32,953	17,210	15,707	15,224	9,529	5,674	2,652	1,915	725
平成29年度	30,165	15,127	15,028	14,351	8,629	5,716	2,948	2,168	776
平成29年4月	2,697	1,398	1,297	1,267	779	488	291	216	75
5月	2,426	1,238	1,186	1,091	640	450	216	154	61
6月	2,533	1,269	1,263	1,172	724	447	223	150	72
7月	2,253	1,141	1,111	1,035	633	401	230	163	67
8月	2,391	1,208	1,182	1,076	666	409	206	157	48
9月	2,380	1,179	1,201	1,126	684	442	244	176	68
10月	2,423	1,181	1,240	1,151	673	476	211	151	59
11月	2,287	1,148	1,139	1,092	627	465	210	158	52
12月	1,921	1,033	888	915	566	349	204	164	40
平成30年1月	2,180	1,074	1,105	1,039	612	427	196	149	47
2月	3,014	1,459	1,555	1,485	911	574	287	220	67
3月	3,660	1,799	1,861	1,902	1,114	788	430	310	120
山 形	11,661	5,792	5,865	4,974	3,105	1,866	1,033	788	242
米 沢	4,195	2,109	2,084	2,044	1,208	835	388	286	102
酒 田	3,680	1,882	1,796	1,915	1,143	770	484	366	117
鶴 岡	3,717	1,802	1,915	1,852	1,069	783	426	266	160
新 庄	1,628	792	834	859	431	428	196	136	60
長 井	1,362	736	626	742	479	263	125	94	31
村 山	2,027	986	1,041	1,007	586	421	150	114	36
寒 河 江	1,895	1,028	867	958	608	350	146	118	28

(注) 求職申込書における「性別」欄の記載が任意となったことに伴い、平成16年11月から男女別の合計は全体の値と必ずしも一致しない。



紹介件数(45歳以上)								
常 用			う ち 5 5 歳 以 上			う ち 6 5 歳 以 上		
計	男	女	計	男	女	計	男	女
<b>29,574</b>	<b>15,612</b>	<b>13,929</b>	<b>13,430</b>	<b>8,428</b>	<b>4,984</b>	<b>2,320</b>	<b>1,672</b>	<b>638</b>
<b>27,194</b>	<b>13,757</b>	<b>13,427</b>	<b>12,776</b>	<b>7,694</b>	<b>5,076</b>	<b>2,591</b>	<b>1,881</b>	<b>706</b>
<b>2,457</b>	1,290	1,165	<b>1,145</b>	715	430	<b>264</b>	202	62
<b>2,167</b>	1,125	1,040	<b>962</b>	568	393	<b>181</b>	126	54
<b>2,276</b>	1,160	1,115	<b>1,041</b>	644	396	<b>199</b>	131	67
<b>2,018</b>	1,028	989	<b>906</b>	552	353	<b>202</b>	143	59
<b>2,177</b>	1,105	1,071	<b>969</b>	602	366	<b>188</b>	142	45
<b>2,124</b>	1,064	1,060	<b>984</b>	595	389	<b>200</b>	140	60
<b>2,156</b>	1,063	1,091	<b>1,016</b>	592	422	<b>182</b>	126	55
<b>2,012</b>	1,018	994	<b>945</b>	535	410	<b>177</b>	129	48
<b>1,661</b>	913	748	<b>774</b>	489	285	<b>169</b>	133	36
<b>1,943</b>	960	982	<b>913</b>	539	374	<b>171</b>	128	43
<b>2,807</b>	1,360	1,447	<b>1,369</b>	838	531	<b>263</b>	199	64
<b>3,396</b>	1,671	1,725	<b>1,752</b>	1,025	727	<b>395</b>	282	113
<b>10,656</b>	5,380	5,272	<b>4,485</b>	2,822	1,660	<b>921</b>	693	225
<b>3,751</b>	1,880	1,869	<b>1,801</b>	1,040	760	<b>340</b>	242	98
<b>3,290</b>	1,696	1,592	<b>1,715</b>	1,028	685	<b>428</b>	324	103
<b>3,319</b>	1,613	1,706	<b>1,636</b>	944	692	<b>362</b>	220	142
<b>1,464</b>	711	751	<b>763</b>	380	383	<b>179</b>	122	57
<b>1,174</b>	638	536	<b>626</b>	413	213	<b>99</b>	78	21
<b>1,788</b>	881	907	<b>874</b>	507	367	<b>130</b>	97	33
<b>1,752</b>	958	794	<b>876</b>	560	316	<b>132</b>	105	27

年度・月別 安定所別	項 目	就 職 件 数 ( 4 5 歳 以 上 )								
		一 般			う ち 5 5 歳 以 上			う ち 6 5 歳 以 上		
		計	男	女	計	男	女	計	男	女
	平成28年度	10,152	4,782	5,359	5,137	2,859	2,269	942	641	295
	平成29年度	10,290	4,755	5,531	5,350	2,902	2,446	1,169	789	379
	平成29年4月	933	439	493	498	271	227	133	92	41
	5月	875	407	467	458	253	205	112	80	32
	6月	916	431	484	467	248	218	108	62	45
	7月	748	343	405	396	220	176	87	60	27
	8月	800	407	393	444	250	194	116	71	45
	9月	876	393	483	427	228	199	75	49	26
	10月	828	382	445	435	227	207	96	62	34
	11月	814	387	427	414	226	188	70	44	26
	12月	726	332	394	352	179	173	72	49	23
	平成30年1月	633	290	343	324	166	158	59	41	18
	2月	748	344	404	391	217	174	80	58	22
	3月	1,393	600	793	744	417	327	161	121	40
	山 形	3,300	1,477	1,822	1,585	889	695	348	244	103
	米 沢	1,395	668	727	747	413	334	148	106	42
	酒 田	1,448	689	758	787	431	355	185	129	56
	鶴 岡	1,403	631	772	714	361	353	171	94	77
	新 庄	784	350	432	454	203	251	124	80	44
	長 井	555	275	280	302	176	126	56	36	20
	村 山	746	344	402	396	218	178	72	53	19
	寒 河 江	659	321	338	365	211	154	65	47	18

(注) 求職申込書における「性別」欄の記載が任意となったことに伴い、平成16年11月から男女別の合計は全体の値と必ずしも一致しない。

就職件数(45歳以上)											
常 用			うち55歳以上			うち65歳以上			常用のうち雇用保険受給者		
計	男	女	計	男	女	計	男	女	計	男	女
8,911	4,223	4,678	4,481	2,476	1,997	814	552	257	2,365	1,152	1,212
9,006	4,209	4,793	4,677	2,542	2,133	1,027	685	341	2,342	1,139	1,203
852	405	446	460	252	208	126	86	40	194	91	103
761	360	400	407	229	178	99	73	26	198	98	100
788	383	404	392	211	180	84	48	35	241	135	106
645	301	344	339	191	148	75	53	22	188	94	94
715	357	358	396	217	179	108	64	44	166	88	78
777	354	423	375	199	176	64	42	22	207	94	113
692	312	379	350	174	175	74	42	32	187	89	98
715	347	368	370	202	168	61	37	24	188	96	92
602	284	318	296	155	141	61	40	21	163	73	90
514	253	261	261	143	118	51	36	15	159	74	85
665	304	361	344	188	156	76	54	22	176	79	97
1,280	549	731	687	381	306	148	110	38	275	128	147
2,945	1,342	1,602	1,411	800	610	315	214	100	709	340	369
1,231	593	638	657	355	302	132	92	40	359	182	177
1,251	601	649	695	381	313	162	115	47	333	163	170
1,176	524	652	597	297	300	139	73	66	308	147	161
695	312	381	402	181	221	114	72	42	149	65	84
455	238	217	241	152	89	40	30	10	118	60	58
646	304	342	339	185	154	62	44	18	185	89	96
607	295	312	335	191	144	63	45	18	181	93	88

## 11 障害者の職業紹介状況

### (1) 職業紹介状況

年度別 安定所別	項目 計	新規求職申込件数					計	就 職 件 数					計	新 規 登 録 者 数				
		身体障害	知的障害	精神障害	その他障害	身体障害		知的障害	精神障害	その他障害	身体障害	知的障害		精神障害	その他障害			
																うち重度	うち重度	うち重度
平成28年度	1,593	617	209	269	596	111	844	302	95	182	288	72	703	253	83	131	245	74
平成29年度	1,759	646	250	285	692	136	908	314	101	171	352	71	702	266	109	114	259	63
山 形	686	216	87	106	298	66	279	93	29	55	112	19	243	71	32	43	107	22
米 沢	236	88	37	41	89	18	130	35	14	28	57	10	101	44	19	14	32	11
酒 田	154	69	30	28	48	9	116	39	10	21	45	11	62	32	15	10	15	5
鶴 岡	190	77	34	27	70	16	100	41	15	17	28	14	85	32	14	13	30	10
新 庄	131	55	16	27	42	7	73	28	9	16	24	5	51	20	6	9	17	5
長 井	60	20	9	12	22	6	44	12	5	9	19	4	33	12	5	7	11	3
村 山	168	68	17	20	72	8	102	40	10	13	44	5	65	29	10	7	25	4
寒河江	134	53	20	24	51	6	64	26	9	12	23	3	62	26	8	11	22	3

### (2) 産業別・職業別・障害部位別 就職状況

産 業 別	項 目	計	A,B 農, 林, 漁業	C, D 鉱業・採石業・ 採取業・建設業	E 製造業	F 電気・ ガス・熱供給・ 水道業	G 情報通信業	H 運輸業, 郵便業	I 卸売業,小売業
	身 体 障 害	314	6	10	76	1	0	20	29
	うち重度	101	2	3	23	0	0	7	10
	知 的 障 害	171	1	3	42	0	1	6	27
	精 神 障 害	352	17	8	72	1	3	10	39
	そ の 他 障 害	71	3	2	12	1	0	4	12

職 業 別	項 目	計	A 管 理	B 専 門・技 術	C 事務	D 販売	E サービス	F 保安	G 農,林,漁業	H 生産工程	I 輸送・機 械運転	J 建設・採 掘	K 運搬・清 掃・包装 等	分 分類不能
	身 体 障 害	314	1	19	83	14	38	7	6	65	17	3	61	0
	うち重度	101	0	7	30	5	14	1	1	18	5	1	19	0
	知 的 障 害	171	0	0	6	12	35	0	7	47	0	1	63	0
	精 神 障 害	352	0	15	48	17	67	4	23	97	10	2	69	0
	そ の 他 障 害	71	0	6	12	8	14	1	2	14	1	0	13	0

期末現在とは各年度の3月31日

期末現在の登録者計					期 末 現 在 の 登 録 者 内 訳														
計	身体障害	知的障害	精神障害	その他障害	計	有効求職者				計	就 業 中 の 者				計	保 留 中 の 者			
						身体障害	知的障害	精神障害	その他障害		身体障害	知的障害	精神障害	その他障害		身体障害	知的障害	精神障害	その他障害
8,124	3,837	2,132	1,878	277	1,601	704	248	565	84	4,894	2,413	1,511	836	134	1,629	720	373	477	59
8,716	4,028	2,241	2,124	323	1,723	723	261	637	102	5,159	2,508	1,570	937	144	1,834	797	410	550	77
3,262	1,619	701	789	153	510	191	66	215	38	1,920	1,020	518	317	65	832	408	117	257	50
1,225	452	440	294	39	307	119	56	117	15	632	253	263	100	16	286	80	121	77	8
922	442	235	218	27	234	123	32	69	10	543	258	166	103	16	145	61	37	46	1
845	371	249	201	24	111	46	20	38	7	529	252	181	87	9	205	73	48	76	8
734	328	176	199	31	186	83	25	64	14	499	223	137	123	16	49	22	14	12	1
519	279	122	101	17	96	45	16	28	7	245	135	68	35	7	178	99	38	38	3
641	303	143	173	22	169	73	20	68	8	451	223	120	96	12	21	7	3	9	2
568	234	175	149	10	110	43	26	38	3	340	144	117	76	3	118	47	32	35	4

J	K	L	M	N	O	P	Q	R	S,T
金融業,保険業	不動産業,物品賃貸業	学術研究,専門・技術サービス業	宿泊業,飲食サービス業	生活関連サービス業,娯楽業	教育,学習支援業	医療,福祉	複合サービス事業	サービス業	公務・その他
11	1	6	10	5	7	56	7	44	25
5	1	2	5	2	0	20	1	12	8
0	3	0	9	8	5	55	2	6	3
3	3	4	13	8	3	110	11	39	8
0	2	1	5	0	2	17	0	6	4

		(身体障害者)																
部位別	計	1	2	3	4	5	6	7	8	9	10	11	12	13	14	15	16	17
		視覚	聴覚	平衡機能	音声・言語・そしやく	上肢切断	上肢機能	下肢切断	下肢機能	体幹機能	脳病変上肢機能	脳病変移動機能	心臓機能	腎臓機能	呼吸器機能	膀胱・直腸機能	免疫機能	肝機能
	314	9	41	0	7	14	41	3	100	14	0	3	42	20	2	9	6	3

## (3)登録者の状況

(平成29年度各月末現在の累計)

性、程 度		計	男	女	計のうち 重度障害者
区分	障害部位				
有効 中の 者	合 計	19,607 (10,207)	12,429	7,132	3,880 (2,487)
	身 体 障 害 者 計	8,379 (6,531)	5,241	3,134	3,382 (2,421)
	1. 視 覚	424	294	130	283
	2～4 聴覚・平衡・音声言語・そしゃく機能	891	494	397	416
	5.6 上 肢 切 断 機 能	1,396	943	450	449
	7.8 下 肢 切 断 機 能	2,660	1,174	1,485	336
	9. 体 幹 機 能	522	376	146	148
	10.11 脳病変による運動機能	92	80	12	45
	12～17 内 部 機 能	2,394	1,880	514	1,705
	知 的 障 害 者	3,031 ( 566)	1,918	1,112	498
	精 神 障 害 者	7,042 (2,741)	4,531	2,473	*
	発 達 障 害 者	347 ( 39)	280	67	*
	難 病 障 害 者	621 ( 300)	320	298	*
	高 次 脳 機 能 障 害 者	44 ( 11)	44	0	*
	そ の 他 障 害 者	143	95	48	*
就 業 中 の 者	合 計	60,815 (31,602)	38,669	21,973	16,104 (8,770)
	身 体 障 害 者 計	29,686 (21,794)	18,424	11,204	10,881 (7,512)
	1. 視 覚	1,953	1,403	550	902
	2～4 聴覚・平衡・音声言語・そしゃく機能	5,349	3,090	2,259	2,892
	5.6 上 肢 切 断 機 能	6,157	4,327	1,806	1,285
	7.8 下 肢 切 断 機 能	9,274	4,573	4,677	1,163
	9. 体 幹 機 能	800	571	229	214
	10.11 脳病変による運動機能	241	145	96	108
	12～17 内 部 機 能	5,912	4,315	1,587	4,317
	知 的 障 害 者	18,583 (5,151)	12,274	6,225	5,223
	精 神 障 害 者	10,837 (4,217)	7,017	3,789	*
	発 達 障 害 者	591 ( 62)	366	225	*
	難 病 障 害 者	734 ( 243)	334	400	*
	高 次 脳 機 能 障 害 者	112 ( 73)	100	12	*
	そ の 他 障 害 者	272	154	118	*
保 留 中 の 者	合 計	21,167 (13,444)	13,522	7,559	5,269 (3,815)
	身 体 障 害 者 計	9,239 (7,830)	6,037	3,178	4,140 (3,365)
	1. 視 覚	685	455	230	369
	2～4 聴覚・平衡・音声言語・そしゃく機能	1,148	665	483	704
	5.6 上 肢 切 断 機 能	1,564	1,076	476	792
	7.8 下 肢 切 断 機 能	3,074	1,597	1,465	549
	9. 体 幹 機 能	358	261	97	70
	10.11 脳病変による運動機能	58	46	12	46
	12～17 内 部 機 能	2,352	1,937	415	1,610
	知 的 障 害 者	4,818 (2,239)	3,039	1,767	1,129
	精 神 障 害 者	6,303 (3,149)	4,039	2,226	*
	発 達 障 害 者	274 ( 12)	165	109	*
	難 病 障 害 者	301 ( 138)	158	143	*
	高 次 脳 機 能 障 害 者	0 ( 0)	0	0	*
	そ の 他 障 害 者	232	84	136	*

(注) 1 障害が重複している場合は、程度の重い方に、また、障害が同程度の場合は障害部位区分番号の小さい方に区分。

2 ( )は45歳以上の者で内数。

(注) 求職申込書における「性別」欄の記載が任意となったことに伴い、平成16年11月から男女別の合計は全体の値と必ずしも一致しない。

#### (4) 障害者雇用状況

##### ① 民間企業における雇用状況

項目 年度別	企業数	常 用 労働者 総 数	法定雇用 算定基礎 労働者数	雇 用 障 害 者 数								実雇用率 (%)	雇用率達成企業	
				重度（短時間を除く）	重度以外（短時間を除く）	短時間	計						企業数	割合(%)
29年	858	149,031.5	141,259.0	1,154.0 (170.0)	1,250.0 (328.0) <136.0>	470.0 (172.5) <98.0>	2,874.0 (670.5) <234.0>					2.03%	498	58.0%
28年	856	147,846.0	140,260.5	1,122.0 (170.0)	1,178.0 (302.0) <104.0>	452.0 (156.5) <105.5>	2,752.0 (628.5) <209.5>					1.96%	482	56.3%
(対前年増減)	0.2	0.8	0.7	2.9 (0.0)	6.1 (8.6) <30.8>	4.0 (10.2) <-7.1>	4.4 (6.7) <11.7>					0.07P	3.3	1.7P

●雇用状況は平成29年6月1日現在。

●「重度身体障害者及び重度知的障害者」については法律上、1人を2人に相当するものとしており、「重度」欄を算出するに当たりダブルカウントを行い、「重度以外の身体障害者及び知的障害者並びに精神障害者である短時間労働者」については法律上、1人を0.5人に相当するものとしており、「短時間」欄を算出するに当たり0.5カウントとしている。

●( )は知的障害者を、< >は精神障害者を内数で計上。

##### ② 民間企業における産業別・規模別雇用状況

項 目		企業数	常 用 労働者数	法定雇用 算定基礎 労働者数	障 害 者 数		実雇用率		雇用率達成企業		
					うち知的 障 害 者	うち精神 障 害 者	29年度	28年度	企業数	割合(%)	
産業・規模別											
産 業 別	C 鉱業、砕石業、砂利採取業	※	※	※	※	※	※	0.00%	0.00%	※	0.0%
	D 建設業	53	6,384.5	5,296.0	96.0	(17.5)	<3.5>	1.81%	1.54%	34	64.2%
	E 製造業	314	50,968.5	50,871.5	1,212.0	(250.5)	<100.5>	2.38%	1.98%	193	61.5%
	食料品製造業	58	10,038.5	10,038.5	185.0	(65.0)	<11.5>	1.84%	1.77%	36	62.1%
	繊維工業	30	3,053.5	3,016.5	77.0	(30.0)	<3.0>	2.55%	2.40%	20	66.7%
	木材・家具製造業	9	1,114.5	1,114.5	41.0	(3.0)	<0.0>	3.68%	3.87%	8	88.9%
	パルプ・紙・印刷業	12	1,273.0	1,267.0	81.5	(10.0)	<7.5>	6.43%	5.94%	7	58.3%
	化学工業	16	4,216.5	4,216.5	68.5	(14.0)	<4.0>	1.62%	1.58%	10	62.5%
	窯業・土石製品製造業	6	1,267.5	1,267.5	20.0	(2.0)	<0.0>	1.58%	1.60%	3	50.0%
	鉄鋼業	※	※	※	※	※	※	3.08%	2.02%	※	50.0%
	非鉄金属製造業	※	※	※	※	※	※	1.52%	1.26%	※	100.0%
	金属製品製造業	27	2,854.0	2,854.0	49.5	(2.0)	<2.0>	1.73%	1.74%	13	48.1%
	電気機械器具製造業	38	8,142.0	8,140.0	180.5	(24.0)	<4.0>	2.22%	2.06%	28	73.7%
	その他機械器具製造業	80	11,840.0	11,840.0	197.5	(21.5)	<12.0>	1.67%	1.67%	44	55.0%
	その他の製造業	33	6,725.0	6,725.0	302.5	(77.0)	<56.5>	4.50%	1.92%	20	60.6%
	F 電気・ガス・熱供給	※	※	※	※	※	※	0.94%	0.92%	※	50.0%
	G 情報通信業	16	1,937.5	1,937.5	23.5	(1.0)	<3.5>	1.21%	1.03%	6	37.5%
	H 運輸業、郵便業	37	10,152.5	7,986.0	166.5	(22.0)	<21.0>	2.08%	2.05%	21	56.8%
	I 卸売・小売業	118	20,378.5	20,370.5	300.0	(84.5)	<15.0>	1.47%	1.43%	56	47.5%
	J 金融・保険業	14	6,411.5	6,411.5	117.0	(2.0)	<5.5>	1.82%	1.74%	7	50.0%
	K 不動産業・物品賃貸業	※	※	※	※	※	※	0.46%	0.39%	※	0.0%
	L 学術研究、専門・技術サービス業	8	634.5	634.5	6.0	(0.0)	<0.0>	0.95%	0.43%	2	25.0%
	M 宿泊業、飲食サービス業	26	2,714.5	2,714.5	44.0	(12.5)	<3.5>	1.62%	1.80%	17	65.4%
	N 生活関連サービス業、娯楽業	20	4,882.0	4,882.0	96.5	(49.5)	<10.0>	1.98%	1.94%	11	55.0%
	O 教育、学習支援業	14	2,385.0	2,129.0	33.0	(3.0)	<0.0>	1.55%	1.64%	6	42.9%
	P 医療、福祉	164	29,885.0	25,996.5	583.0	(185.5)	<60.0>	2.24%	2.81%	115	70.1%
	Q 複合サービス業	20	5,062.0	5,062.0	66.5	(7.0)	<3.0>	1.31%	1.38%	3	15.0%
	R サービス業	47	6,632.5	6,366.5	126.0	(35.5)	<8.5>	1.98%	1.65%	25	53.2%
合 計		858	149,031.5	141,259.0	2,874.0	(670.5)	<234.0>	2.03%	1.96%	498	58.0%
規 模 別	50～100人未満	418	30,503.5	29,555.5	532.0	(129.0)	<50.0>	1.80%	1.83%	217	51.9%
	100～300人未満	343	57,032.0	53,689.5	1,172.0	(295.0)	<99.0>	2.18%	2.09%	221	64.4%
	300～500人未満	58	22,297.0	21,085.0	431.0	(79.5)	<30.0>	2.04%	1.98%	36	62.1%
	500～1,000人未満	30	20,240.5	18,979.5	379.0	(57.5)	<21.0>	2.00%	1.89%	18	60.0%
	1,000人～	9	18,958.5	17,949.5	360.0	(109.5)	<34.0>	2.01%	1.87%	6	66.7%

● ※印については、調査対象企業数が少ない分野において、企業の特定を防止するための処理。

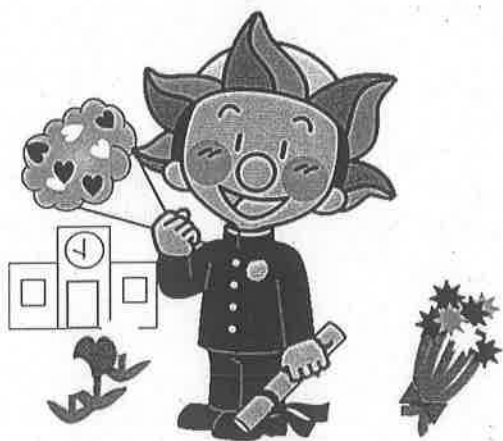



## Ⅱ 新規学卒者の職業紹介状況

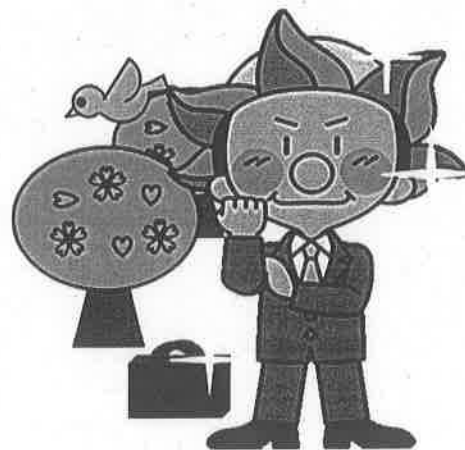

# 1 新規学卒者の職業紹介状況

## (1) 都道府県別就職状況

### ① 中学校

卒業年 安定所別 都道府県別	29年3月 卒就職者	30年3月卒就職者			山 形	米 沢	酒 田	鶴 岡	新 庄	長 井	村 山	寒河江
		計	男	女								
山 形		2	1	1	1				1			
北 海 道												
青 森												
岩 手												
宮 城												
秋 田												
福 島												
茨 城												
栃 木												
群 馬												
埼 玉												
千 葉												
東 京												
神 奈 川												
新 潟												
富 山												
石 川												
福 井												
山 梨												
長 野												
岐 阜												
静 岡												
愛 知												
三 重												
滋 賀												
京 都												
大 阪												
兵 庫												
奈 良												
和 歌 山												
鳥 取												
島 根												
岡 山												
広 島												
山 口												
徳 島												
香 川												
愛 媛												
高 知												
福 岡												
佐 賀												
長 崎												
熊 本												
大 分												
宮 崎												
鹿 児 島												
沖 縄												
自都道府県管外												
他都道府県小計												
合 計		2	1	1	1				1			

② 高等学校

卒業年 次 都道府県別	29年3月 卒就職者	30年3月卒就職者			山 形	米 沢	酒 田	鶴 岡	新 庄	長 井	村 山	寒 河 江
		計	男	女								
山 形	2,086	2,133	1,237	896	782	307	229	373	115	91	138	98
北 海 道	2	1	1			1						
青 森	1											
岩 手		2	2			1			1			
宮 城	93	98	61	37	26	13	16	21	8	4	3	7
秋 田	4	3	3				3					
福 島	12	13	8	5	2	5	1	1			1	3
茨 城	14	17	11	6	2		6	7	1			1
栃 木	10	15	10	5		6	7	1			1	
群 馬	10	11	8	3	5	1		5				
埼 玉	43	46	22	24	7	9	11	11	6		1	1
千 葉	31	34	24	10	3	4	11	11	4		1	
東 京	258	246	128	118	43	46	63	55	17	5	10	7
神 奈 川	56	73	55	18	5	14	20	19	12	3		
新 潟	16	21	9	12	2	1	6	6		6		
富 山												
石 川	2											
福 井												
山 梨												
長 野	1	3			1			2				
岐 阜												
静 岡	2	5	2	3	1		2		1		1	
愛 知	11	6	3	3	1	1			3		1	
三 重	2											
滋 賀		3	3				1					2
京 都	1											
大 阪	10	7	4	3	1	1		4				1
兵 庫	3	2	1	1			1		1			
奈 良												
和 歌 山												
鳥 取												
島 根												
岡 山												
広 島												
山 口					1							
徳 島												
香 川												
愛 媛												
高 知												
福 岡	2				1							
佐 賀												
長 崎												
熊 本												
大 分												
宮 崎												
鹿 児 島												
沖 縄												
自都道府県管外	579	594	355	239	207	53	53	110	25	28	61	57
他都道府県小計	584	608	357	251	101	103	148	143	54	18	19	22
合 計	2,670	2,741	1,594	1,147	883	410	377	516	169	109	157	120

## (2)産業別・就職状況

## ① 中学校

産業別		卒業年・安定所別			山形	米沢	酒田	鶴岡	新庄	長井	村山	寒河江
		30年3月卒										
		計	男	女								
A, B 農, 林, 漁業	求人											
	就職											
C 鉱業, 採石業, 砂利採取業	求人											
	就職											
D 建設業	求人											
	就職											
E 製造業	求人											
	就職											
F 電気・ガス・熱供給 ・水道業	求人											
	就職											
G 情報通信業	求人											
	就職											
H 運輸業, 郵便業	求人											
	就職											
I 卸売業, 小売業	求人	1										
	就職	1	1						1			
J 金融業, 保険業	求人											
	就職											
K 不動産業, 物品賃貸業	求人											
	就職											
L 学術研究, 専門・ 技術サービス業	求人											
	就職											
M 宿泊業, 飲食サービス業	求人											
	就職											
N 生活関連サービス業 ・娯楽業	求人											
	就職											
O 教育, 学習支援業	求人											
	就職											
P 医療, 福祉	求人											
	就職											
Q 複合サービス事業	求人											
	就職											
R サービス業 (他に分類されないもの)	求人	1										
	就職	1		1	1							
S, T 公務・その他	求人											
	就職											
合計	求人	2										
	就職	2	1	1	1				1			

## ② 高等学校

卒業年・安定所別 産業別		30年3月卒			山形	米沢	酒田	鶴岡	新庄	長井	村山	寒河江
		計	男	女								
A; B 農, 林, 漁業	求人	52				20	7	6	5	5	8	1
	就職	14	13	1		4	2	4	3		1	
C 鉱業, 採石業, 砂利採取業	求人	9			1	4		2			2	
	就職	3	2	1	1	1	1					
D 建設業	求人	1,070			250	112	189	175	119	77	106	42
	就職	302	265	37	70	55	55	59	32	8	14	9
E 製造業	求人	2,140			425	373	262	325	160	184	232	179
	就職	1,291	832	459	373	207	157	258	61	72	92	71
F 電気・ガス・熱供給 ・水道業	求人	14			5		5	2			2	
	就職	24	20	4	8	2	6	6	1	1		
G 情報通信業	求人	66			36	22	4	4				
	就職	54	26	28	25	6	7	9	3		1	3
H 運輸業, 郵便業	求人	160			84	10	24	12	2	3	18	7
	就職	89	67	22	29	5	19	21	3	3	3	6
I 卸売業, 小売業	求人	665			259	131	95	54	35	27	42	22
	就職	344	149	195	142	50	49	48	19	3	18	15
J 金融業, 保険業	求人	37			12	3	7	4	5		6	
	就職	26	6	20	10	4	6	4	1		1	
K 不動産業, 物品賃貸業	求人	16			4	4	3	3				2
	就職	9	7	2			3	6				
L 学術研究, 専門・ 技術サービス業	求人	44			21	3	3	15		2		
	就職	41	26	15	12	7	5	10	2		5	
M 宿泊業, 飲食サービス業	求人	371			199	26	21	87	13	9	4	12
	就職	164	51	113	63	22	21	22	18	6	6	6
N 生活関連サービス業 ・娯楽業	求人	201			95	17	69	14	4	2		
	就職	72	15	57	31	11	9	12	3	2	2	2
O 教育, 学習支援業	求人	15				2	1	1	1	6	3	1
	就職	3	1	2		3						
P 医療, 福祉	求人	513			168	82	83	102	12	31	17	18
	就職	170	38	132	80	17	17	32	8	9	4	3
Q 複合サービス事業	求人	45			11	5	7	11	3		4	4
	就職	38	14	24	11	8	2	7	4	1	2	3
R サービス業 (他に分類されないもの)	求人	293			97	21	76	24	14	8	51	2
	就職	97	62	35	28	8	18	18	11	4	8	2
S, T 公務・その他	求人											
	就職											
合計	求人	5,711			1,667	835	856	841	373	354	495	290
	就職	2,741	1,594	1,147	883	410	377	516	169	109	157	120

## (3)規模別 求人・就職状況

## ① 中 学 校

規模別 安定所別		合 計			29人以下			30～99人			100～299人			300～499人			500～999人			1,000人以上		
		計	男	女	計	男	女	計	男	女	計	男	女	計	男	女	計	男	女	計	男	女
求 人	山 形	2						2														
	米 沢																					
	酒 田																					
	鶴 岡																					
	新 庄																					
	長 井																					
	村 山																					
	寒河江																					
	合 計	2						2														
就 職	山 形	1		1				1	1													
	米 沢																					
	酒 田																					
	鶴 岡																					
	新 庄	1	1										1	1								
	長 井																					
	村 山																					
	寒河江																					
	合 計	2	1	1				1	1				1	1								

② 高 等 学 校

規模別 安定所別		合 計			29人以下			30～99人			100～299人			300～499人			500～999人			1,000人以上		
		計	男	女	計	男	女	計	男	女	計	男	女	計	男	女	計	男	女	計	男	女
求 人	山 形	1,667			588			619			290			102			37			31		
	米 沢	835			380			270			138			42			5					
	酒 田	856			290			344			132			66			5			19		
	鶴 岡	841			260			306			170			47			58					
	新 庄	373			149			128			90			6								
	長 井	354			132			112			76			15			19					
	村 山	495			173			148			119			14			41					
	寒河江	290			86			85			71			25			2			21		
	合 計	5,711			2,058			2,012			1,086			317			167			71		
就 職	山 形	883	475	408	161	83	78	226	122	104	212	116	96	126	62	64	77	39	38	81	53	28
	米 沢	410	238	172	100	52	48	130	78	52	87	49	38	46	34	12	20	7	13	27	18	9
	酒 田	377	202	175	64	36	28	87	38	49	67	38	29	36	22	14	44	19	25	79	49	30
	鶴 岡	516	327	189	89	60	29	147	86	61	117	73	44	52	34	18	55	28	27	56	46	10
	新 庄	169	101	68	40	25	15	33	17	16	45	29	16	8	6	2	8	3	5	35	21	14
	長 井	109	72	37	14	8	6	21	11	10	34	23	11	13	11	2	4	3	1	23	16	7
	村 山	157	96	61	19	8	11	29	18	11	51	29	22	21	18	3	12	7	5	25	16	9
	寒河江	120	83	37	14	5	9	20	9	11	26	19	7	22	19	3	13	12	1	25	19	6
	合 計	2,741	1,594	1,147	501	277	224	693	379	314	639	376	263	324	206	118	233	118	115	351	238	113

## (4) 安定所別 求職・求人・就職状況

## ① 中 学 校

項 目 安定所別		求 職 者 数			求 人 数			就 職 数		
		計	県内	県外	計	県内	県外	計	県内	県外
山 形	計	1	1		2	2		1	1	
	男									
	女	1	1					1	1	
米 沢	計									
	男									
	女									
酒 田	計									
	男									
	女									
鶴 岡	計									
	男									
	女									
新 庄	計	1	1					1	1	
	男	1	1					1	1	
	女									
長 井	計									
	男									
	女									
村 山	計									
	男									
	女									
寒河江	計									
	男									
	女									
合 計	計	2	2		2	2		2	2	
	男	1	1					1	1	
	女	1	1					1	1	
前年度 同 期	計				1	1				
	男									
	女									
対年度 増減率 (%)	計	-	-	-	100.0	100.0	-	-	-	-
	男	-	-	-	-	-	-	-	-	-
	女	-	-	-	-	-	-	-	-	-



② 高 等 学 校

項 目 安定所別		求 職 者 数			求 人 数			30年3月卒就職者		
		計	県内	県外	計	県内	県外	計	県内	県外
山 形	計	885	784	101	1,667	1,667		883	782	101
	男	475	418	57				475	418	57
	女	410	366	44				408	364	44
米 沢	計	410	307	103	835	835		410	307	103
	男	238	183	55				238	183	55
	女	172	124	48				172	124	48
酒 田	計	378	230	148	856	856		377	229	148
	男	202	118	84				202	118	84
	女	176	112	64				175	111	64
鶴 岡	計	516	373	143	841	841		516	373	143
	男	327	233	94				327	233	94
	女	189	140	49				189	140	49
新 庄	計	169	115	54	373	373		168	114	54
	男	101	70	31				101	70	31
	女	68	45	23				67	44	23
長 井	計	109	91	18	354	354		109	91	18
	男	72	60	12				72	60	12
	女	37	31	6				37	31	6
村 山	計	157	138	19	495	495		157	138	19
	男	96	87	9				96	87	9
	女	61	51	10				61	51	10
寒河江	計	120	98	22	290	290		120	98	22
	男	83	68	15				83	68	15
	女	37	30	7				37	30	7
合 計	計	2,744	2,136	608	5,711	5,711		2,740	2,132	608
	男	1,594	1,237	357				1,594	1,237	357
	女	1,150	899	251				1,146	895	251
前年度 同 期	計	2,674	2,090	584	5,293	5,293		2,669	2,086	583
	男	1,577	1,200	377				1,573	1,197	376
	女	1,097	890	207				1,096	889	207
対年度 増減率 (%)	計	2.6	2.2	4.1	7.9	7.9		2.7	2.2	4.3
	男	1.1	3.1	▲ 5.3				1.3	3.3	▲ 5.1
	女	4.8	1.0	21.3				4.6	0.7	21.3

## 2 新規学卒者初任給の推移

都道府県別 卒業年・性別			山 形	全 国	青 森	岩 手	宮 城	秋 田
中 学	18年3月卒	男女	-	134,000	-	113,000	116,000	120,000
		男女	110,000	133,000	-	-	102,000	115,000
	19年3月卒	男女	111,000	135,000	-	116,000	139,000	120,000
		男女	159,000	136,000	-	-	-	-
	20年3月卒	性計	101,000	139,000	-	119,000	112,000	137,000
	21年3月卒	性計	-	135,000	-	110,000	128,000	120,000
	22年3月卒	性計	118,000	133,000	-	-	140,000	-
	23年3月卒	男女	-	134,000	124,000	-	100,000	-
		男女	-	134,000	-	139,000	-	112,000
	24年3月卒	男女	131,000	134,000	155,000	113,000	129,000	-
		男女	-	134,000	-	-	-	-
	25年3月卒	男女	136,000	138,000	-	140,000	144,000	124,000
		男女	-	129,000	80,000	-	-	-
	26年3月卒	男女	134,000	140,000	107,000	132,000	150,000	150,000
		男女	-	133,000	102,000	-	102,000	114,000
	27年3月卒	男女	124,000	143,000	121,000	132,000	136,000	126,000
高 校		男女	-	139,000	-	118,000	-	-
	28年3月卒	男女	137,000	143,000	136,000	131,000	143,000	161,000
		男女	160,000	143,000	-	-	131,000	-
	29年3月卒	男女	-	146,000	135,000	149,000	136,000	132,000
		男女	-	146,000	-	86,000	-	-
	30年3月卒	男女	-	149,000	133,000	136,000	162,000	-
		男女	-	143,000	-	-	150,000	-
	18年3月卒	男女	150,000	167,000	145,000	148,000	160,000	146,000
		男女	143,000	156,000	135,000	142,000	149,000	136,000
	19年3月卒	男女	153,000	168,000	149,000	149,000	162,000	149,000
		男女	144,000	159,000	136,000	141,000	152,000	139,000
	20年3月卒	性計	149,000	165,000	144,000	148,000	159,000	146,000
	21年3月卒	性計	149,000	164,000	147,000	148,000	158,000	144,000
	22年3月卒	性計	147,000	164,000	145,000	143,000	154,000	141,000
	23年3月卒	男女	150,000	166,000	147,000	148,000	158,000	148,000
		男女	141,000	158,000	136,000	139,000	149,000	137,000
	24年3月卒	男女	151,000	167,000	149,000	149,000	159,000	148,000
		男女	141,000	159,000	138,000	140,000	150,000	137,000
	25年3月卒	男女	151,000	167,000	147,000	148,000	160,000	147,000
		男女	143,000	159,000	138,000	141,000	152,000	140,000
	26年3月卒	男女	153,000	168,000	149,000	151,000	163,000	150,000
		男女	146,000	161,000	139,000	146,000	155,000	142,000
	27年3月卒	男女	155,000	169,000	153,000	152,000	164,000	152,000
		男女	149,000	163,000	143,000	146,000	156,000	143,000
	28年3月卒	男女	158,000	171,000	153,000	155,000	165,000	157,000
		男女	150,000	165,000	144,000	147,000	158,000	147,000
	29年3月卒	男女	158,000	172,000	156,000	157,000	168,000	159,000
		男女	152,000	167,000	146,000	150,000	162,000	149,000
	30年3月卒	男女	160,000	174,000	159,000	160,000	169,000	161,000
		男女	153,000	169,000	152,000	152,000	164,000	153,000

\*資料 労働市場センター業務室

福 島	東 京	神 奈 川	静 岡	愛 知	対 全 国	対前年増加率(%)	
					全国=100	山 形	全 国
118,000	124,000	144,000	136,000	131,000	-	-	0.8
111,000	140,000	147,000	135,000	135,000	82.7	▲ 14.7	0.8
127,000	120,000	151,000	141,000	132,000	82.2	-	0.7
117,000	131,000	134,000	139,000	138,000	116.9	44.5	2.3
126,000	132,000	161,000	142,000	138,000	72.7	-	-
143,000	127,000	161,000	135,000	134,000	-	-	▲2.9
-	118,000	145,000	138,000	133,000	88.7	-	▲1.5
116,000	117,000	147,000	139,000	132,000	-	-	-
-	136,000	167,000	132,000	139,000	-	-	-
133,000	121,000	159,000	141,000	133,000	97.8	-	0.0
-	133,000	138,000	135,000	140,000	-	-	0.0
134,000	125,000	167,000	141,000	136,000	98.6	3.8	3.0
126,000	114,000	-	130,000	139,000	-	-	▲3.7
127,000	129,000	164,000	144,000	138,000	95.7	▲1.5	1.4
116,000	131,000	170,000	142,000	139,000	-	-	3.1
132,000	128,000	173,000	143,000	141,000	86.7	▲7.5	2.1
150,000	119,000	164,000	139,000	149,000	-	-	4.5
139,000	117,000	161,000	146,000	142,000	95.8	10.5	0.0
100,000	134,000	-	145,000	150,000	111.9	-	2.9
135,000	120,000	177,000	158,000	145,000	-	-	2.1
-	149,000	187,000	133,000	147,000	-	-	2.1
142,000	111,000	170,000	153,000	155,000	-	-	2.1
-	129,000	161,000	139,000	154,000	-	-	▲2.1
157,000	177,000	175,000	174,000	171,000	89.8	0.7	1.2
147,000	169,000	171,000	164,000	165,000	91.7	1.4	0.6
158,000	176,000	174,000	176,000	171,000	91.1	2.0	0.6
150,000	171,000	171,000	165,000	167,000	90.6	0.7	1.9
155,000	175,000	173,000	171,000	170,000	90.3	-	-
154,000	175,000	172,000	169,000	168,000	90.9	-	▲0.6
152,000	175,000	173,000	169,000	171,000	89.6	▲1.3	0.0
157,000	176,000	174,000	171,000	171,000	90.4	-	-
146,000	172,000	173,000	164,000	169,000	89.2	-	-
157,000	176,000	175,000	173,000	171,000	90.4	0.7	0.6
147,000	173,000	172,000	164,000	169,000	88.7	0.0	0.6
158,000	177,000	177,000	173,000	171,000	90.4	0.0	0.0
149,000	175,000	174,000	164,000	169,000	89.9	1.4	0.0
160,000	178,000	177,000	174,000	172,000	91.1	1.3	0.6
151,000	175,000	177,000	165,000	169,000	90.7	2.1	1.3
163,000	179,000	177,000	175,000	173,000	91.7	1.3	0.6
154,000	177,000	177,000	168,000	171,000	91.4	2.1	1.2
164,000	181,000	179,000	174,000	173,000	92.4	1.9	1.2
156,000	179,000	179,000	168,000	171,000	90.9	0.7	1.2
165,000	183,000	181,000	175,000	175,000	91.9	0.0	0.6
159,000	181,000	181,000	169,000	173,000	91.0	1.3	1.2
168,000	184,000	181,000	176,000	177,000	92.0	1.3	1.2
162,000	183,000	183,000	171,000	175,000	90.5	0.7	1.2



### Ⅲ そ の 他



# 1 求職者支援訓練実施状況

[平成29年4月～30年3月開始分]

山形労働局職業安定部訓練室

～分野別 実施状況～		平成29年度上半期 [29年4月～9月開始分]		平成29年度下半期 [29年10月～30年3月開始分]		平成29年度合計	
分 野		コース数	受講者数/定員数	コース数	受講者数/定員数	コース数	受講者数/定員数
基 礎 コース	基礎	2	17/35	2	16/30	4	33/65
	営業・販売・事務	0	0/0	1	13/20	1	13/20
	建設	0	0/0	1	8/10	1	8/10
	デザイン	0	0/0	1	9/15	1	9/15
	小 計	2	17/35	5	46/75	7	63/110
実 践 コース	介護福祉	0	0/0	0	0/0	0	0/0
	医療事務	1	6/20	1	7/15	2	13/35
	IT	0	0/0	0	0/0	0	0/0
	営業・販売・事務	6	45/101	5	39/69	11	84/170
	その他(Webデザイン科、 トリマー育成科等)	1	8/13	1	7/12	2	15/25
	小 計	8	59/134	7	53/96	15	112/230
合 計		10	76/169	12	99/171	22	175/340

～分野別 就職状況～ 平成28年10月から平成29年9月までに終了したコースの就職状況

分 野	コース数	就職率	就職者数／ 修了者数等	
基 礎 コース	基礎	7	64.2%	34/53
	営業・販売・事務	1	66.7%	4/6
	小 計	8	64.4%	38/59
実 践 コース	介護福祉	2	80.0%	16/20
	医療事務	2	73.7%	14/19
	IT	0	0.0%	0/0
	営業・販売・事務	12	57.8%	59/102
	その他(Webデザイン科、 トリマー育成科等)	4	50.0%	11/22
	小 計	20	61.3%	100/163
合 計		28	62.2%	138/222

※1 就職率は、雇用保険適用就職率  
※2 就職者数は、雇用保険適用就職者数

〔就職率を算定する場合の計算式〕  
就職率は、訓練終了日から3か月を経過する日までの間に就職した修了者(就職を理由として中途退校した者を含む)の数等の就職に関する状況を次の計算式により算定

(基礎コース)  
就職率＝分母のうち就職者／修了者＋就職を理由として中途退校した者－公共職業訓練、もしくは支援訓練実践コースを受講中又は受講決定した者

(実践コース)  
就職率＝分母のうち就職者／修了者＋就職を理由として中途退校した者

## 2. 労働者派遣事業・職業紹介事業 許可・届出事業所数

〈労働者派遣事業〉

毎年度4月1日現在

年度 平成	(旧)特定以外			(旧)特定			計		
	当局内	県外	計	当局内	県外	計	当局内	県外	計
21年	64	57	121	266	20	286	330	77	407
22年	57	42	99	290	21	311	347	63	410
23年	51	41	92	298	19	317	349	60	409
24年	47	39	86	309	21	330	356	60	416
25年	46	38	84	315	19	334	361	57	418
26年	43	38	81	315	24	339	358	62	420
27年	41	41	82	333	26	359	374	67	441
28年	43	42	85	334	26	360	377	68	445
29年	55	42	97	319	22	341	374	64	438

\* 県外: 県外事業主

〈職業紹介事業〉

毎年度4月1日現在

年度 平成	当局内					県外			合計
	有料	無料	特別	地方	計	有料	無料	計	
21年	29	11	0	4	44	24	1	25	69
22年	32	15	2	4	53	23	1	24	77
23年	32	17	12	4	65	31	1	32	97
24年	33	17	16	5	71	31	1	32	103
25年	38	17	15	5	75	31	1	32	107
26年	37	16	15	5	73	33	1	34	107
27年	38	16	14	5	73	36	1	37	110
28年	37	17	14	5	73	37	1	38	111
29年	36	18	14	6	74	37	1	38	112

\* 有料: 有料職業紹介事業    無料: 無料職業紹介事業    特別: 特別の法人    地方: 地方公共団体

## 【 B 雇用保險關係 】

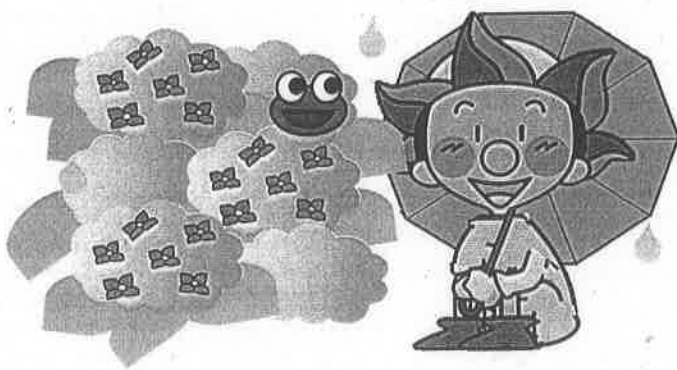



# I 適用・給付状況

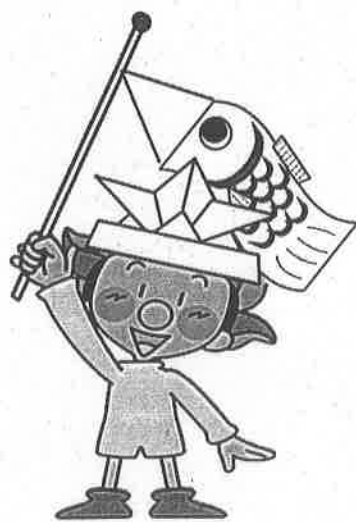

## 1. 雇用保険適用・給付関係主要業務取扱状況（年度別・安定所別）

年度別・安定所別 区 分	適 用 状 況									離職票交付枚数
	適 用 事 業 所				労働保険事務組合数	被 保 険 者				
	新規適用	廃止	適用事業所数	うち委託事務組合託		資格取得者数	資格喪失者数	被保険者数	うち委託事務組合託	
平成28年度	676	619	19,982	6,866	83	54,038	49,347	320,726	46,620	37,611
平成29年度	686	645	20,045	6,894	80	52,327	48,942	324,055	47,071	37,280
29年4月	139	85	20,038	6,877	83	10,663	10,212	321,125	46,848	7,991
5月	83	84	20,035	6,864	83	7,038	3,743	324,398	47,331	2,746
6月	63	56	20,041	6,863	83	4,188	3,407	325,211	47,479	2,490
7月	54	42	20,058	6,866	82	3,594	3,446	325,379	47,517	2,548
8月	58	30	20,086	6,874	81	3,363	3,220	325,523	47,478	2,390
9月	46	120	20,013	6,853	81	3,223	3,456	325,431	47,441	2,657
10月	45	36	20,025	6,860	81	3,610	3,778	325,261	47,453	2,862
11月	51	24	20,054	6,867	81	3,545	3,323	325,553	47,480	2,545
12月	46	20	20,081	6,882	81	3,366	3,444	325,406	47,399	2,693
30年1月	26	20	20,090	6,887	81	3,256	3,909	324,604	47,131	3,029
2月	40	30	20,101	6,893	81	3,000	3,101	324,495	47,090	2,405
3月	35	98	20,045	6,894	80	3,481	3,903	324,055	47,071	2,924
山 形	278	225	6,741	1,787	20	20,901	19,421	121,112	12,377	14,892
米 沢	93	100	2,798	1,081	15	6,412	6,382	42,257	8,595	4,522
酒 田	60	79	2,490	839	9	6,274	6,007	41,553	5,400	4,712
鶴 岡	75	68	2,590	769	9	6,459	5,882	40,997	4,765	4,582
新 庄	56	57	1,478	607	6	3,162	2,941	18,069	3,583	2,173
長 井	35	37	1,072	483	7	2,294	2,173	16,118	3,739	1,634
村 山	48	40	1,527	630	9	3,837	3,575	24,523	3,729	2,703
寒 河 江	41	39	1,349	698	5	2,988	2,561	19,426	4,883	2,062
山形運輸支局	-	-	-	-	-	-	-	-	-	-

（注）適用事業所数、被保険者数及び労働保険事務組合数は、各月及び各年度の末日現在の数値である。  
被保険者数は、高年齢継続・特例を含む全被保険者数である。

給 付 状 況								
一 般 求 職 者 給 付								
基 本 手 当								
受決 給定 資件 格数	初回受給者数	う 受 給 ち 資 格 者 特 定 数	う 理 由 離 職 者 特 定 数	受給者実人員	う 受 給 ち 資 格 者 特 定 数	う 理 由 離 職 者 特 定 数	支 給 金 額	支 給 終 了 者 数
13,336	10,559	2,170	404	45,173	11,920	1,654	5,034,395	7,625
12,398	9,344	1,679	228	38,800	8,192	1,048	4,369,594	6,696
1,912	719	171	34	2,865	719	121	288,602	419
1,399	1,513	305	59	3,667	851	153	405,683	513
1,005	813	124	25	3,608	791	132	406,758	461
882	688	113	17	3,539	737	115	379,645	480
797	940	134	15	3,735	732	102	466,284	716
877	629	62	12	3,466	674	79	388,407	629
1,063	693	123	10	3,387	687	76	388,876	639
893	650	105	10	3,074	630	64	356,286	649
742	563	99	10	2,836	592	54	296,679	551
894	681	96	9	2,893	558	51	361,131	586
925	676	128	10	2,796	552	46	294,946	507
1,009	779	219	17	2,934	669	55	336,298	546
4,225	3,209	523	92	12,779	2,447	405	1,484,010	2,375
1,791	1,353	290	35	5,591	1,301	168	621,433	866
1,608	1,215	252	41	4,929	1,163	161	565,491	819
1,553	1,119	201	15	4,722	1,046	74	533,662	833
762	587	110	11	2,534	590	54	261,036	409
509	396	76	6	1,722	412	34	186,754	260
1,006	756	99	16	3,335	568	80	363,198	579
943	708	128	12	3,184	665	72	353,405	554
1	1	0	0	4	0	0	606	1

(注) 支給金額：単位千円。100円の位を四捨五入しているため、年度計と一致しないことがある。  
各項目の受給者実人員の年度・所別の数値は各月の合計数である。

区 分  年度別・ 安定所別	給 付 状 況							
	一 般 求 職 者 給 付					高 年 齢 求 職 者 給 付 金		
	給 付 制 限		傷 病 手 当		法20条1			
	法 第 33 条	法 第 32 条	受 給 者 実 人 員	支 給 金 額	受延 給長 期者 間数	受決 給定 資件 格数	受 給 者 数	支 給 金 額
平成28年度	6,488	10	207	32,131	83	2,054	2,054	421,277
平成29年度	6,365	9	181	29,044	91	2,148	2,100	425,278
29年4月	508	2	13	2,000	7	429	246	51,972
5月	862	1	15	2,350	8	240	390	82,209
6月	582	0	19	2,707	16	123	147	30,385
7月	467	0	14	2,012	4	155	155	32,380
8月	533	1	15	2,712	10	127	125	26,045
9月	425	0	16	2,651	7	121	122	22,496
10月	556	1	9	1,199	4	175	145	28,740
11月	561	1	14	2,261	5	135	165	33,011
12月	441	0	19	2,643	9	138	125	22,625
30年1月	441	1	14	2,692	1	210	144	27,691
2月	496	2	13	2,457	12	141	189	38,350
3月	493	0	20	3,361	8	154	147	29,373
山 形	2,091	1	57	9,737	28	772	750	153,541
米 沢	862	2	24	3,564	15	265	259	51,436
酒 田	868	3	35	5,324	11	263	250	51,014
鶴 岡	858	0	21	3,124	10	277	275	54,058
新 庄	404	1	4	449	8	144	141	28,421
長 井	242	0	10	1,163	3	81	83	16,519
村 山	526	1	13	2,115	9	170	167	34,715
寒 河 江	514	1	17	3,567	7	174	173	35,056
山形運輸支局	0	0	0	0	0	2	2	517

給 付 状 況					延 長 給 付					
特 例 一 時 金			日 雇 求 職 者 給 付 金		訓 練 延 長 給 付		特 例 訓 練 延 長 分		個 別 延 長 給 付	
受 決 給 定 資 件 格 数	受 給 者 数	支 給 金 額	受 給 者 実 人 員	支 給 金 額	受 給 者 実 人 員	支 給 金 額	受 給 者 実 人 員	支 給 金 額	受 給 者 実 人 員	支 給 金 額
1,484	1,482	272,052	3	30,000	1,251	154,437	0	0	338	29,282
1,426	1,427	265,824	0	0	1,414	180,371	0	0	113	10,876
158	61	11,728	0	0	50	6,786	0	0	16	1,424
244	257	48,915	0	0	69	9,983	0	0	16	1,092
71	167	33,113	0	0	92	10,234	0	0	16	1,610
9	28	5,573	0	0	94	11,323	0	0	18	1,624
4	4	643	0	0	168	19,230	0	0	16	2,042
42	4	839	0	0	147	16,542	0	0	12	968
42	58	9,836	0	0	160	20,477	0	0	9	924
88	39	7,133	0	0	177	25,795	0	0	7	768
389	179	31,937	0	0	112	13,099	0	0	2	294
284	329	59,760	0	0	122	16,654	0	0	1	129
48	240	44,607	0	0	114	15,082	0	0	0	0
47	61	11,741	0	0	109	15,167	0	0	0	0
212	208	37,309	0	0	608	80,544	0	0	57	6,185
94	93	16,815	0	0	204	23,805	0	0	16	1,388
185	186	35,642	0	0	105	12,180	0	0	23	1,765
276	278	50,423	0	0	85	9,179	0	0	9	747
266	270	53,516	0	0	115	14,155	0	0	5	474
94	95	17,001	0	0	45	6,827	0	0	0	0
218	216	41,116	0	0	115	16,188	0	0	0	0
81	81	14,001	0	0	137	17,493	0	0	3	317
0	0	0	0	0	0	0	0	0	0	0

区 分   年度別・安定所別	職 業 訓 練						就 職 促 進 給 付							
	技能習得手当				寄宿手当		移 転 費		広 域 求 職 活 動		短 期 訓 練		役 務	
	受 講 手 当		通 所 手 当											
	受給者実人員	支給金額	受給者実人員	支給金額	受給者実人員	支給金額	支給人員	支給金額	支給人員	支給金額	支給人員	支給金額	支給人員	支給金額
平成28年度	2,658	17,742	3,467	22,792	0	0	8	910	13	479	9	128	8	88
平成29年度	2,519	17,086	3,487	22,951	0	0	15	1,993	21	513	21	144	51	653
29年4月	131	1,048	168	974	0	0	2	337	2	86	1	16	2	45
5月	202	1,023	251	1,294	0	0	1	116	1	5	1	21	6	43
6月	244	1,516	305	1,569	0	0	0	0	3	35	3	15	4	44
7月	310	2,525	355	2,220	0	0	1	116	2	17	3	20	9	36
8月	294	1,917	395	2,794	0	0	0	0	0	0	1	8	6	13
9月	240	1,468	357	2,418	0	0	2	257	0	0	4	19	0	0
10月	227	1,711	352	2,479	0	0	0	0	1	1	1	4	3	9
11月	218	1,447	328	2,469	0	0	0	0	1	23	1	6	4	41
12月	194	1,274	271	1,651	0	0	0	0	3	103	1	8	1	15
30年1月	194	1,454	273	1,885	0	0	4	494	4	147	3	15	8	151
2月	139	956	218	1,542	0	0	3	413	1	39	1	8	3	114
3月	126	751	214	1,656	0	0	2	260	3	59	1	6	5	142
山 形	984	6,800	1,386	7,368	0	0	4	520	8	166	3	15	38	484
米 沢	382	2,536	533	4,749	0	0	3	349	3	65	15	99	0	0
酒 田	322	2,119	389	2,027	0	0	0	0	2	48	0	0	0	0
鶴 岡	160	1,070	204	1,050	0	0	1	142	0	0	0	0	0	0
新 庄	191	1,290	284	2,488	0	0	3	453	2	9	0	0	0	0
長 井	59	404	95	854	0	0	0	0	0	0	0	0	0	0
村 山	182	1,259	265	1,949	0	0	3	413	5	217	2	22	5	121
寒 河 江	239	1,609	331	2,466	0	0	1	115	1	8	1	8	8	49
山形運輸支局	0	0	0	0	0	0	0	0	0	0	0	0	0	0

・平成29年1月から就職促進給付の求職活動支援費として短期訓練(短期訓練受講費)、役務(求職活動関係役務利用費)が追加されました。

就 職 促 進 給 付											
再 就 職 手 当				就 業 促 進 定 着 手 当				常 用 就 職 手 当		就 業 手 当	
支 給 人 員	残 2 / 3 日 以 上	支 給 金 額	残 2 支 / 3 日 給 以 上 額	支 給 人 員	残 2 / 3 日 以 上	支 給 金 額	残 2 支 / 3 日 給 以 上 額	支 給 人 員	支 給 金 額	受 給 者 実 人 員	支 給 金 額
4,521	3,588	1,349,444	1,185,905	1,522	1,177	255,475	211,196	115	11,847	345	14,046
4,194	3,433	1,445,615	1,287,053	1,361	1,051	214,870	171,399	50	6,831	314	14,214
274	215	90,792	77,824	84	55	14,847	10,787	7	830	10	452
476	384	157,402	138,459	121	88	20,337	16,128	11	1,431	28	1,275
442	383	149,667	137,343	132	100	22,764	18,504	4	493	33	1,515
374	293	130,612	114,637	80	68	15,125	13,512	3	534	37	1,622
399	307	129,940	112,417	101	78	16,150	13,942	1	66	45	1,999
298	250	108,252	97,811	114	84	17,632	12,848	2	213	35	1,548
330	266	111,841	98,826	121	92	18,353	13,788	3	436	29	1,192
395	326	137,391	122,276	150	115	22,076	16,554	5	744	27	1,455
366	306	132,542	118,757	125	103	18,281	14,812	6	923	20	985
260	215	82,783	74,694	131	113	18,607	16,414	3	444	25	1,007
281	233	108,815	97,338	112	83	18,493	14,273	4	598	13	474
299	255	105,577	96,670	90	72	12,205	9,836	1	119	12	691
1,310	1,056	431,083	381,995	391	301	59,919	48,645	10	1,598	55	2,550
652	532	241,311	215,331	237	182	37,602	30,956	9	893	44	2,060
555	459	194,185	173,953	179	140	27,897	22,394	5	628	21	993
584	490	198,292	178,539	170	130	28,937	22,154	10	1,416	53	2,466
262	214	90,188	80,696	88	71	13,162	11,216	5	818	30	1,418
167	135	61,538	54,319	48	36	7,898	5,943	2	253	2	72
324	254	112,049	96,202	128	93	20,552	15,313	3	479	80	3,615
340	293	116,971	106,018	120	98	18,902	14,777	6	746	29	1,041
0	0	0	0	0	0	0	0	0	0	0	0

区 分  年度別・ 安定所別	雇 用 継 続 給 付													
	高 年 齢 雇 用 継 続 給 付								育 児 休 業 給 付					
	基 本 給 付 金				再就職給付金				基 本 給 付 金				職場復帰給付金	
	受確 給認 要件 件数	初回 受給者 数	受 給 者 数	支 給 金 額	受確 給認 要件 件数	初回 受給者 数	受 給 者 数	支 給 金 額	受確 給認 要件 件数	初回 受給者 数	受 給 者 数	支 給 金 額	受 給 者 数	支 給 金 額
平成28年度	3,742	1,708	30,617	1,254,422	2	1	4	228	2,959	2,977	11,629	2,718,382	0	0
平成29年度	3,651	1,521	30,686	1,291,134	2	2	7	328	3,018	2,984	12,361	2,837,541	0	0
29年4月	281	80	2,112	85,417	0	0	1	56	171	209	1,173	254,660	0	0
5月	346	243	2,998	119,650	1	0	0	0	267	237	1,150	254,434	0	0
6月	288	256	2,190	89,898	0	0	1	61	252	240	985	221,997	0	0
7月	262	212	3,056	128,961	1	0	0	0	229	222	835	192,716	0	0
8月	256	67	2,132	90,407	0	0	0	0	239	238	936	221,849	0	0
9月	292	80	2,999	126,900	0	2	2	64	265	250	909	211,336	0	0
10月	286	72	2,129	92,622	0	0	0	0	246	284	1,001	239,173	0	0
11月	227	115	2,982	126,569	0	0	1	48	259	238	974	223,616	0	0
12月	287	70	2,106	90,604	0	0	0	0	286	266	1,066	243,955	0	0
30年1月	275	76	2,894	126,284	0	0	1	49	262	281	1,047	247,540	0	0
2月	405	102	2,100	87,939	0	0	0	0	278	248	1,093	251,807	0	0
3月	446	148	2,988	125,883	0	0	1	49	264	271	1,192	274,456	0	0
山 形	1,076	655	13,752	608,747	1	1	1	16	1,176	1,160	5,164	1,260,312	0	0
米 沢	539	193	3,611	145,326	0	0	0	0	426	423	1,573	365,149	0	0
酒 田	502	141	3,000	123,101	0	0	2	118	369	365	1,394	314,921	0	0
鶴 岡	472	192	3,954	161,363	0	0	0	0	425	429	1,647	370,181	0	0
新 庄	253	47	1,012	42,249	0	0	0	0	96	88	367	77,730	0	0
長 井	287	110	1,896	70,123	0	0	0	0	157	152	553	116,297	0	0
村 山	236	90	1,740	72,660	0	0	0	0	199	203	892	185,351	0	0
寒 河 江	286	93	1,721	67,564	1	1	4	194	170	164	771	147,599	0	0
山形運輸支局	0	0	0	0	0	0	0	0	0	0	0	0	0	0

(注) 雇用継続給付の受給者数は、当該月に支給処理を行った被保険者数を計上。年度計は各月の合計数である。



雇用継続給付		教育訓練給付金							教育訓練支援給付金				
介護休業給付		一般教育訓練		専門実践教育					専門実践教育				
受給者数	支給金額	受給者数	支給金額	受確認資格数	受給者数	追加給付 (二〇%)	支給金額	追加給付 (二〇%)	受確認資格数	初回受給者数	受給者実人員	支給終了者数	支給金額
117	22,158	1,126	34,849	76	116	15	9,110	983	11	4	96	4	8,507
134	32,224	838	26,730	94	165	18	15,229	1,743	9	4	121	8	14,284
2	642	55	2,183	3	27	13	1,989	1,455	3	0	14	1	1,750
11	2,737	49	1,827	1	8	0	385	0	2	0	1	0	124
15	3,251	82	2,697	0	0	0	0	0	0	1	15	0	2,020
6	1,073	72	2,509	1	0	0	0	0	0	0	0	0	0
8	1,781	69	2,286	0	0	0	0	0	0	1	16	0	1,976
17	3,525	71	2,150	3	2	1	74	100	0	0	1	0	135
22	5,547	111	3,142	4	87	0	10,172	0	0	1	20	0	2,360
12	2,334	113	3,441	3	17	0	915	0	0	0	0	0	0
14	4,267	90	2,460	2	0	0	0	0	0	0	26	0	2,715
6	2,447	59	1,702	11	10	0	478	0	0	0	0	0	0
8	1,704	24	506	46	3	0	106	0	2	1	21	0	2,905
13	2,917	43	1,828	20	11	4	1,110	189	2	0	7	7	300
46	10,468	282	9,322	21	46	6	3,733	584	4	2	10	0	1,371
31	7,946	93	2,921	23	48	2	6,775	320	4	2	103	6	11,832
8	2,339	146	3,983	10	27	2	1,324	87	0	0	7	1	1,016
11	2,936	122	3,830	15	15	1	1,298	68	1	0	0	0	0
6	1,128	47	1,507	8	6	2	521	87	0	0	0	0	0
3	758	31	1,271	5	2	0	249	0	0	0	0	0	0
15	3,245	66	2,263	8	13	2	908	198	0	0	0	0	0
14	3,403	51	1,633	4	8	3	422	399	0	0	1	1	66
0	0	0	0	0	0	0	0	0	0	0	0	0	0

2. 適用事業所数及び被保険者数(産業別・規模別・安定所別)

(1)適用事業所数

産業分類	項 目	28年度	29年度	4人以下	5～29人	30～99人	100～499人	500～999人
平成 28 年 度		19,982		11,218	6,797	1,387	525	43
平成 29 年 度			20,045	11,213	6,846	1,403	527	44
A	農業,林業	365	390	264	116	10	0	0
B	漁業	30	30	26	4	0	0	0
C	鉱業, 採石業, 砂利採取業	45	44	16	24	4	0	0
D	建設業	3,704	3,796	2,304	1,336	129	27	0
E	製造業	2,954	2,927	1,118	1,170	429	189	19
	食料品製造業	488	476	205	180	60	28	2
	飲料・たばこ・飼料製造業	75	74	29	39	5	1	0
	繊維工業	313	300	102	134	50	14	0
	木材・木製品製造業(家具を除く)	138	134	82	47	5	0	0
	家具・装備品製造業	107	108	64	33	6	5	0
	パルプ・紙・紙加工品製造業	42	42	13	19	9	1	0
	印刷・同関連業	122	120	52	50	13	5	0
	化学工業	45	47	15	12	9	8	3
	石油製品・石炭製品製造業	3	3	1	1	1	0	0
	プラスチック製品製造業	50	53	10	23	15	5	0
	ゴム製品製造業	14	15	3	9	3	0	0
	なめし革・同製品・毛皮製造業	38	38	8	18	10	2	0
	窯業・土石製品製造業	133	133	56	54	17	4	2
	鉄鋼業	37	38	16	17	4	1	0
	非鉄金属製造業	28	29	9	14	4	2	0
	金属製品製造業	330	329	129	149	44	7	0
	はん用機械器具製造業	196	192	65	83	35	9	0
	生産用機械器具製造業	117	118	34	48	20	15	1
	業務用機械器具製造業	57	57	18	18	13	8	0
	電子部品・デバイス・電子回路製造業	69	72	14	24	18	13	2
	電気機械器具製造業	301	297	90	116	54	30	7
	情報通信機械器具製造業	44	44	6	20	9	9	0
	輸送用機械器具製造業	119	117	43	37	18	18	1
	その他の製造業	88	91	54	25	7	4	1
F	電気・ガス・熱供給・水道業	32	35	11	18	4	1	1
G	情報通信業	216	216	118	68	21	9	0
H	運輸業, 郵便業	500	500	145	246	85	24	0
I	卸売業・小売業	3,473	3,413	2,059	1,120	168	61	3
J	金融業・保険業	188	186	115	38	18	11	1
K	不動産業, 物品賃貸業	291	290	199	74	13	4	0
L	学術研究, 専門・技術サービス業	838	841	561	247	28	4	0
M	宿泊業, 飲食サービス業	1,175	1,203	858	293	45	6	1
	宿泊業	308	305	149	121	31	3	1
N	生活関連サービス業, 娯楽業	941	927	697	196	24	8	0
O	教育, 学習支援業	401	410	204	160	36	7	2
P	医療, 福祉	2,182	2,186	839	1,014	225	98	9
Q	複合サービス事業	478	478	336	104	17	16	5
R	サービス業	1,872	1,872	1,209	510	106	44	3
S	公務	270	273	108	106	41	18	0
T	その他	27	28	26	2	0	0	0

(注) 適用事業所数は各年度の3月末日現在の数値である。

・平成21年4月から新産業分類により、精密機械器具製造業は業務用機械器具、その他の製造業に含まれる。

・生活関連サービス、娯楽業、学術研究、専門・技術サービス業はサービス業から分離。

1000人以上	4人以下のうち0人	事務組合委託数	山形	米沢	酒田	鶴岡	新庄	長井	村山	寒河江
12	1,466	6,866	6,675	2,802	2,508	2,581	1,479	1,074	1,518	1,345
12	1,459	6,894	6,741	2,798	2,490	2,590	1,478	1,072	1,527	1,349
0	55	104	65	37	38	67	50	41	47	45
0	1	27	0	0	4	25	0	1	0	0
0	1	12	9	3	9	5	4	6	1	7
0	379	2,202	1,088	511	545	498	325	221	318	290
2	126	1,069	767	542	330	345	246	202	281	214
1	20	202	113	65	60	75	58	21	47	37
0	4	24	13	9	15	13	4	6	5	9
0	17	84	46	74	28	55	44	13	11	29
0	7	63	34	23	14	11	12	4	15	21
0	8	61	36	18	17	6	9	3	7	12
0	1	13	20	9	5	3	0	2	2	1
0	7	43	46	18	13	14	10	6	7	6
0	1	7	12	9	12	3	0	4	5	2
0	1	1	1	1	1	0	0	0	0	0
0	1	20	5	13	2	5	6	5	9	8
0	1	7	3	5	2	1	1	0	0	3
0	2	15	3	3	1	0	12	3	7	9
0	12	48	33	18	13	16	12	15	16	10
0	0	16	22	2	3	2	3	2	3	1
0	0	14	19	4	3	0	1	1	1	0
0	12	141	96	54	60	19	19	27	34	20
0	5	72	81	14	10	23	5	18	34	7
0	2	39	26	34	13	16	0	13	10	6
0	2	11	21	3	2	7	7	10	4	3
1	3	12	5	26	7	3	5	5	19	2
0	13	91	62	85	11	52	25	24	22	16
0	1	7	1	21	13	0	2	4	2	1
0	2	40	36	14	14	14	9	12	12	6
0	4	38	33	20	11	7	2	4	9	5
0	1	5	8	4	5	5	6	3	2	2
0	28	42	118	33	15	32	3	4	6	5
0	13	125	147	69	88	57	41	27	43	28
2	250	1,186	1,254	446	449	452	215	165	220	212
3	7	21	89	26	19	27	6	7	7	5
0	29	54	133	39	35	35	11	10	16	11
1	59	189	358	118	86	111	37	39	49	43
0	209	433	418	166	142	187	83	46	87	74
0	31	125	99	55	20	40	35	12	31	13
2	104	259	356	114	102	126	66	35	68	60
1	12	41	158	57	42	41	28	27	30	27
1	55	524	815	293	249	275	148	86	157	163
0	4	47	139	62	66	68	52	28	35	28
0	113	548	695	252	223	209	128	111	138	116
0	12	6	123	26	21	21	29	12	22	19
0	1	0	1	0	22	4	0	1	0	0

## (2)被保険者数

産業分類	項 目	28年度	29年度	4人以下	5～29人	30～99人	100～499人	500～999人	1000人以上
	平成 28 年 度	320,726		20,510	76,508	72,434	101,407	28,143	21,724
	平成 29 年 度		324,055	20,450	76,842	73,254	102,880	29,045	21,584
A	農業、林業	1,811	1,918	405	1,153	360	0	0	0
B	漁業	79	91	44	47	0	0	0	0
C	鉱業、採石業、砂利採取業	538	530	28	350	152	0	0	0
D	建設業	28,376	28,907	4,015	14,410	6,138	4,344	0	0
E	製造業	93,050	93,198	2,144	14,925	23,111	37,529	12,442	3,047
	食料品製造業	15,173	15,129	404	2,232	3,471	6,360	1,294	1,368
	飲料・たばこ・飼料製造業	822	825	59	448	208	110	0	0
	繊維工業	6,740	6,543	196	1,685	2,667	1,995	0	0
	木材・木製品製造業(家具を除く)	964	945	147	538	260	0	0	0
	家具・装備品製造業	1,716	1,674	115	392	287	880	0	0
	パルプ・紙・紙加工品製造業	792	838	26	215	441	156	0	0
	印刷・同関連業	2,161	2,127	80	620	719	708	0	0
	化学工業	4,352	4,382	31	150	445	1,596	2,160	0
	石油製品・石炭製品製造業	50	49	0	7	42	0	0	0
	プラスチック製品製造業	2,265	2,311	21	349	787	1,154	0	0
	ゴム製品製造業	282	300	4	146	150	0	0	0
	なめし革・同製品・毛皮製造業	1,200	1,195	9	287	521	378	0	0
	窯業・土石製品製造業	3,350	3,379	82	757	870	597	1,073	0
	鉄鋼業	634	677	38	254	222	163	0	0
	非鉄金属製造業	902	942	24	196	218	504	0	0
	金属製品製造業	5,724	5,749	258	1,817	2,348	1,326	0	0
	はん用機械器具製造業	4,942	4,905	140	1,062	1,931	1,772	0	0
	生産用機械器具製造業	5,080	5,280	77	620	1,217	2,666	700	0
	業務用機械器具製造業	2,126	2,127	37	227	745	1,118	0	0
	電子部品・デバイス・電子回路製造業	7,952	7,860	26	327	974	3,774	1,080	1,679
	電気機械器具製造業	15,315	15,418	172	1,574	2,671	6,308	4,693	0
	情報通信機械器具製造業	2,342	2,202	15	292	506	1,389	0	0
	輸送用機械器具製造業	6,005	6,207	88	453	1,021	3,748	897	0
	その他の製造業	2,161	2,134	95	277	390	827	545	0
F	電気・ガス・熱供給・水道業	1,505	1,503	17	204	228	113	941	0
G	情報通信業	3,919	4,073	179	811	1,021	2,062	0	0
H	運輸業、郵便業	12,290	12,384	284	3,266	4,285	4,549	0	0
I	卸売業・小売業	43,256	42,877	3,680	12,012	8,550	11,918	1,731	4,986
J	金融業・保険業	9,868	9,715	222	422	941	2,602	584	4,944
K	不動産業、物品賃貸業	2,199	2,308	309	844	525	630	0	0
L	学術研究、専門・技術サービス業	6,871	6,993	977	2,635	1,304	866	0	1,211
M	宿泊業、飲食サービス業	8,125	8,330	1,268	3,213	2,329	983	537	0
	宿泊業	4,317	4,403	238	1,544	1,681	403	537	0
N	生活関連サービス業、娯楽業	9,454	9,367	1,078	2,156	1,269	1,561	0	3,303
O	教育、学習支援業	9,290	9,639	466	2,242	1,847	1,024	1,171	2,889
P	医療、福祉	50,602	51,533	2,121	10,391	12,470	18,762	6,585	1,204
Q	複合サービス事業	9,437	9,322	847	948	974	3,722	2,831	0
R	サービス業	22,928	24,048	2,116	5,465	5,445	8,799	2,223	0
S	公務	7,074	7,260	207	1,332	2,305	3,416	0	0
T	その他	54	59	43	16	0	0	0	0

(注) 被保険者数は各年度の3月末日現在で、高年齢継続・特例を含む全被保険者数である。  
 ・平成21年4月から新産業分類により精密機械器具製造業は業務用機械器具、その他の製造業に含まれる。  
 ・生活関連サービス、娯楽業、学術研究、専門・技術サービス業はサービス業から分離。

事務組合 委託数	山 形	米 沢	酒 田	鶴 岡	新 庄	長 井	村 山	寒河江
46,620	119,636	42,350	41,279	40,411	17,909	15,953	24,186	19,002
47,071	121,112	42,257	41,553	40,997	18,069	16,118	24,523	19,426
467	348	171	240	297	318	202	205	137
58	0	0	11	80	0	0	0	0
159	90	49	62	95	25	65	21	123
9,770	8,111	3,309	4,400	3,809	3,269	1,867	2,104	2,038
13,067	20,804	16,372	11,359	12,010	5,547	6,977	11,856	8,273
2,631	4,904	1,455	2,275	1,431	580	152	1,418	2,914
179	162	191	182	106	19	21	77	67
800	592	1,200	782	1,371	1,161	258	239	940
297	247	228	74	92	135	37	47	85
508	720	234	290	30	118	40	72	170
102	412	224	117	16	0	56	11	2
709	928	371	269	108	200	33	63	155
53	1,300	328	1,017	136	0	683	885	33
42	7	0	42	0	0	0	0	0
500	474	367	58	111	227	157	539	378
74	51	149	53	19	11	0	0	17
436	394	148	6	0	375	31	85	156
310	888	441	627	134	141	955	104	89
119	207	9	28	96	19	167	130	21
121	241	94	388	0	4	193	22	0
1,368	1,234	848	803	469	423	843	859	270
899	1,832	610	71	590	41	224	1,360	177
972	1,521	1,569	353	278	0	429	977	153
131	406	61	12	504	277	566	105	196
331	25	2,416	1,916	27	146	376	2,532	422
1,536	2,817	3,162	1,266	4,705	1,264	458	1,012	734
175	5	1,390	166	0	49	433	153	6
567	1,227	202	214	1,776	340	748	415	1,285
207	210	675	350	11	17	117	751	3
24	1,044	35	173	155	52	22	13	9
479	2,635	906	219	140	39	32	43	59
1,493	5,353	1,057	2,212	1,175	438	491	1,017	641
7,538	24,373	3,804	4,730	4,544	1,513	1,286	1,169	1,458
95	6,988	359	141	1,824	142	103	150	8
574	1,339	185	243	252	40	42	47	160
1,318	3,793	569	386	1,098	256	215	472	204
1,959	3,061	695	953	1,912	381	290	654	384
941	1,645	339	448	1,040	222	176	343	190
874	4,195	778	2,693	830	213	115	305	238
614	5,270	723	1,120	702	331	832	349	312
4,301	17,404	7,964	7,773	6,995	3,281	2,225	3,115	2,776
210	2,695	1,266	1,110	1,526	858	211	892	764
4,040	11,278	3,017	2,779	2,742	681	666	1,591	1,294
31	2,330	998	908	795	685	476	520	548
0	1	0	41	16	0	1	0	0



### 3. 雇用保険受給者の就職状況

安定所別 月別・項目別		計	山形	米沢	酒田	鶴岡	新庄	長井	村山	寒河江	山形 運輸支局
平成29年 4月	受給資格決定数	1,912	608	261	262	305	116	99	138	123	0
	就職件数	531	160	61	76	96	34	21	40	43	0
	就職率 %	27.8	26.3	23.4	29.0	31.5	29.3	21.2	29.0	35.0	0.0
5月	受給資格決定数	1,399	481	197	168	162	109	60	108	114	0
	就職件数	569	160	86	89	83	43	21	54	33	0
	就職率 %	40.7	33.3	43.7	53.0	51.2	39.4	35.0	50.0	28.9	0.0
6月	受給資格決定数	1,005	333	141	130	113	57	43	106	82	0
	就職件数	617	196	106	76	78	41	32	38	50	0
	就職率 %	61.4	58.9	75.2	58.5	69.0	71.9	74.4	35.8	61.0	0.0
7月	受給資格決定数	882	292	146	109	98	46	32	78	81	0
	就職件数	472	133	65	73	65	33	32	43	28	0
	就職率 %	53.5	45.5	44.50	67.0	66.3	71.7	100.0	55.1	34.6	0.0
8月	受給資格決定数	797	267	125	111	93	48	24	77	52	0
	就職件数	453	148	85	49	63	21	14	39	34	0
	就職率 %	56.8	55.4	68.0	44.1	67.7	43.8	58.3	50.6	65.4	0.0
9月	受給資格決定数	877	288	131	108	125	61	31	68	65	0
	就職件数	514	166	81	74	59	27	19	35	53	0
	就職率 %	58.6	57.6	61.8	68.5	47.2	44.3	61.3	51.5	81.5	0.0
10月	受給資格決定数	1,063	372	127	147	136	62	48	97	74	0
	就職件数	566	185	69	63	88	30	30	53	48	0
	就職率 %	53.2	49.7	54.3	42.9	64.7	48.4	62.5	54.6	64.9	0.0
11月	受給資格決定数	893	311	124	128	110	48	36	68	67	1
	就職件数	505	154	72	77	63	31	21	36	51	0
	就職率 %	56.6	49.5	58.1	60.2	57.3	64.6	58.3	52.9	76.1	0.0
12月	受給資格決定数	742	242	122	115	77	53	27	51	55	0
	就職件数	472	138	62	77	72	31	24	36	32	0
	就職率 %	63.6	57.0	50.8	67.0	93.5	58.5	88.9	70.6	58.2	0.0
30年 1月	受給資格決定数	894	294	151	112	101	56	46	64	70	0
	就職件数	389	112	70	50	58	23	16	33	27	0
	就職率 %	43.5	38.1	46.4	44.6	57.4	41.1	34.8	51.6	38.6	0.0
2月	受給資格決定数	925	369	125	103	123	47	32	60	66	0
	就職件数	482	162	77	68	55	22	16	41	41	0
	就職率 %	52.1	43.9	61.60	66.0	44.7	46.8	50.0	68.3	62.1	0.0
3月	受給資格決定数	1,009	368	141	115	110	59	31	91	94	0
	就職件数	654	225	91	100	78	44	27	48	41	0
	就職率 %	64.8	61.1	64.5	87.0	70.9	74.6	87.1	52.7	43.6	0.0
計	受給資格決定数	12,398	4,225	1,791	1,608	1,553	762	509	1,006	943	1
	就職件数	6,224	1,939	925	872	858	380	273	496	481	0
	就職率 %	50.2	45.9	51.6	54.2	55.2	49.9	53.6	49.3	51.0	0.0

(注) 就職率＝(就職件数／受給資格決定件数)×100。少数第3位を四捨五入。

就職件数は雇用保険受給者で安定所紹介により就職した数。(パートタイムを含む)

※資料 総合的雇用情報システム

4. 教育訓練(一般)給付状況(訓練内容別)

(平成29年度)

訓練内容	項目	受給者数			支給金額(円)		
			通学制	通信制		通学制	通信制
情報	関係	1	1	0	79,488	79,488	0
事務	関係	9	1	8	203,304	100,000	103,304
専門的サービス	関係	28	7	21	864,316	346,880	517,436
営業・販売・サービス	関係	36	18	18	901,796	688,740	213,056
医療・社会福祉・保健衛生	関係	387	33	354	8,529,694	537,229	7,992,465
輸送・機械運転	関係	336	336	0	13,513,390	13,513,390	0
技術	関係	28	24	4	1,848,337	1,760,641	87,696
製造	関係	0	0	0	0	0	0
その他		13	8	5	789,400	691,160	98,240
計		838	428	410	26,729,725	17,717,528	9,012,197

教育訓練(専門実践)給付状況(訓練内容別)

(平成29年度)

項目 訓練内容	受給者数			支給金額（円）		
		通学制	通信制		通学制	通信制
業務独占資格・名称独占資格関係	161	49	112	14,489,943	8,126,745	6,363,198
職業実践専門課程関係	0	0	0	0	0	0
専門職学位関係	4	4	0	0	0	0
職業実践力育成プログラム	0	0	0	738,860	738,860	0
計	165	53	112	15,228,803	8,865,605	6,363,198

## 5. 雇用保険二事業関係給付金支給決定状況

種 別		計		山 形		米 沢	
		支給 件数	支給金額	支給 件数	支給金額	支給 件数	支給金額
雇 用 安 定 事 業	雇 用 調 整 助 成 金	48	19,494,422	18	2,739,274	19	11,015,889
	特定求職者雇用開発助成金						
	60歳以上の者	587	144,278,720	155	38,474,998	104	24,049,999
	身体障害者	222	68,188,328	74	26,348,332	19	5,516,666
	知的障害者	195	46,603,546	41	9,948,332	19	4,100,000
	精神障害者	197	46,056,661	43	12,310,000	30	5,966,664
	母子家庭の母等	289	77,899,997	87	23,716,666	44	11,599,999
	父子家庭の父等	15	4,200,000	3	900,000	4	1,200,000
	高齢者特別奨励金 (65歳以上)	134	34,567,751	41	11,641,666	20	4,477,695
	被災者雇用開発助成金	0	0				
	小 計	1,639	421,795,003	444	123,339,994	240	56,911,023
	トライアル雇用奨励金						
	若 年 者 等	437	47,180,000	108	12,060,000	131	14,360,000
	母子家庭の母等	4	362,500			3	262,500
	父子家庭の父等	0	0				
	障 害 者	61	8,360,000	24	3,450,000	12	1,600,000
	小 計	502	55,902,500	132	15,510,000	146	16,222,500
	地域雇用開発助成金	24	66,400,000	5	7,000,000	1	8,000,000
	労働移動支援助成金	19	83,600,000	2	700,000	7	3,800,000
	キャリアアップ助成金	415	399,512,535	145	143,173,243	69	74,012,540
	中小企業労働環境向上助成金	0	0				
	職場定着支援助成金	45	55,620,070	13	12,974,800	5	7,036,400
	企業内人材育成推進助成金	8	3,050,000	8	3,050,000		
	職場支援従事者配置助成金	0	0				
	障害者雇用安定奨励金 (重度知的・精神障害者職場支援奨励金含む)	22	4,346,000	4	1,232,000	3	446,000
	通 年 雇 用 奨 励 金	2	723,817	2	723,817		
	障害者雇用促進助成金 (初回・発・難開金・職場復帰・能力開発等)	33	12,783,333	10	4,883,333	9	3,400,000
合 計		2,757	1,123,227,680	783	315,326,461	499	180,844,352

(注) トライアル雇用奨励金は一般会計分を含む。



平成29年度 (金額単位:円)

酒 田		鶴 岡		新 庄		長 井		村 山		寒 河 江	
支給 件数	支給金額	支給 件数	支給金額	支給 件数	支給金額	支給 件数	支給金額	支給 件数	支給金額	支給 件数	支給金額
		4	1,338,430			1	869,847	2	2,456,388	4	1,074,594
86	22,316,666	80	19,437,059	34	8,366,666	29	7,566,666	45	10,950,000	54	13,116,666
28	8,900,000	21	6,113,333	40	9,516,665	13	4,860,000	10	2,200,000	17	4,733,332
31	9,298,412	23	5,656,804	34	7,366,666	7	1,950,000	10	2,116,666	30	6,166,666
21	5,366,666	12	2,249,999	48	10,166,666	4	1,000,000	14	3,530,000	25	5,466,666
36	10,000,000	41	10,983,333	23	6,800,000	12	2,741,666	19	4,783,333	27	7,275,000
1	300,000	5	1,400,000					2	400,000		
31	7,558,330	21	4,983,332	3	950,000	6	1,750,000	6	1,700,000	6	1,506,728
234	63,740,074	203	50,823,860	182	43,166,663	71	19,868,332	106	25,679,999	159	38,265,058
34	3,470,000	67	6,910,000	27	2,730,000	22	2,320,000	28	3,140,000	20	2,190,000
										1	100,000
3	360,000	3	480,000	7	1,140,000	6	720,000	4	380,000	2	230,000
37	3,830,000	70	7,390,000	34	3,870,000	28	3,040,000	32	3,520,000	23	2,520,000
1	2,000,000	6	13,500,000	6	29,000,000			4	6,400,000	1	500,000
2	700,000	4	70,900,000					1	300,000	3	7,200,000
36	37,444,455	71	67,280,774	21	23,116,450	18	15,757,500	18	17,061,100	37	21,666,473
5	4,697,800	5	2,238,400	4	7,643,470	4	9,393,300	4	5,343,800	5	6,292,100
4	880,000	11	1,788,000								
3	700,000			5	1,500,000			6	2,300,000		
322	113,992,329	374	215,259,464	252	108,296,583	122	48,928,979	173	63,061,287	232	77,518,225

## 6. 失業等給付金不正受給摘発状況

項 目			安 定 所 別		計		山 形		米 沢	
1 不 正 受 給	基 本 手 当	件 数	21	6	8	3	5	2		
		金 額 ( 円 )	1,690,812		479,431		199,614			
	特 例 一 時 金	件 数	1	0						
		金 額 ( 円 )	183,240							
	高 年 齢 求 職 者 給 付 金	件 数	1	1	1	1				
		金 額 ( 円 )	0		0					
	再 就 職 手 当	件 数	1	0	1					
金 額 ( 円 )		173,043		173,043						
常 用 就 職 支 度 手 当	件 数	0	0							
	金 額 ( 円 )	0								
そ の 他	件 数	0	0							
	金 額 ( 円 )	0								
計	件 数	24	7	10	4	5	2			
	金 額 ( 円 )	2,047,095		652,474		199,614				
2 1 の う ち	専 任 調 査 官 に よ る も の	件 数	15	6	4	3	4	2		
		金 額 ( 円 )	1,004,476		15,244		51,889			
	セン ター か ら の 通 報 に よ る も の	件 数	9	1	6	1	1			
		金 額 ( 円 )	1,042,619		637,230		147,725			
3 発 見 の 端 緒	安 定 所 が 自 ら 発 見	認 定 面 接 の 際 の 発 見	2	0			2			
		資 格 取 得 届 と の 照 合	12	5	8	4	2	1		
		事 業 所 、 家 庭 等 の 調 査	0	0						
		社 保 等 の 連 絡 調 査	0	0						
		自 己 就 職 者 の 調 査	3	0						
		就 職 促 進 給 付 の 調 査	4	1	2		1	1		
		本 人 か ら の 申 出	2	1						
	そ の 他	0	0							
以 外	部 外 者 か ら の 通 報	1	0							
	会 検 の 指 導 等	0	0							
4 不 正 の 様 態	不 正 申 告	就 職 未 届	15	6	8	4	3	1		
		内 職 収 入 未 届	0	0						
		就 労 未 申 告	5	0	1					
		就 労 日 数 過 少 申 告	0	0						
		就 職 年 月 日 の 虚 偽 申 告	4	1	1		2	1		
		そ の 他	0	0						
	不 以 正 申 告 外	離 職 票 の 偽 造 ・ 変 造	0	0						
		不 正 の 離 職 証 明 書	0	0						
そ の 他	0	0								
5 不 正 受 給 発 見 に よ り 防 止 し た 日 数			1,625		723		387			
6 納 付 命 令 の 状 況	全 額	件 数	0							
		金 額 ( 円 )	0							
	3 / 4 有 恕	件 数	0							
		金 額 ( 円 )	0							
	1 / 2 有 恕	件 数	1							
		金 額 ( 円 )	15,352							
	1 / 4 有 恕	件 数	0							
金 額 ( 円 )		0								
有 恕 を 行 わ な か っ た も の	件 数	0								
	金 額 ( 円 )	0								
計	件 数	1								
	金 額 ( 円 )	15,352								
7 有 恕 の 状 況	有 恕 件 数	全 部	0							
		一 部	0							
	有 恕 に よ る 支 給	日 数	0							
		金 額 ( 円 )	0							

(注) 件数の右側は支給停止のみの件数で内数  
「7 有恕の状況」には1のうち「その他」を含まない

平成29年度

酒 田	鶴 岡	新 庄	長 井	村 山	寒 河 江
1	2	1 1	3		1
30,704	132,612	0	692,724		155,727
	1				
	183,240				
1 0	3 0	1 1	3 0	0 0	1 0
30,704	315,852	0	692,724	0	155,727
1	1	1 1	3		1
30,704	58,188		692,724		155,727
	2				
	257,664				
	2				
1			1		1
			1		
	1	1 1			
			1		
	3	1 1			
			3		1
1					
147	120	90	134	0	24
1					
15,352					
1					
15,352					

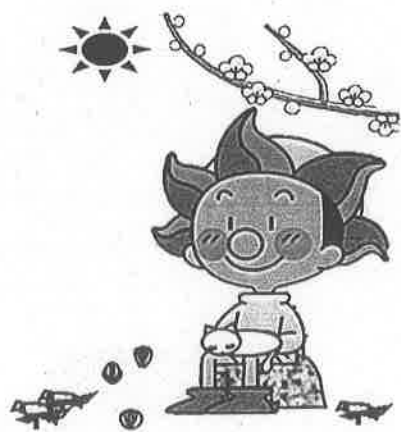

## Ⅱ 返納金等取扱状況



# 1. 返納金等取扱状況

区 分 安定所別		① 平成28年度以前 からの繰越額	② 29 年 度 徴収決定額	(A) 合 計 額 (① + ②)	(B) 収 納 済 額	(C) 不納欠損額	収 納 率 (B) / (A)
山 形	返 納 金	6,556,610	3,054,058	9,610,668	3,149,885	0	32.8%
	延 滞 金	0	301,439	301,439	301,439	0	100.0%
	損害賠償金	720,999	0	720,999	56,612	0	7.9%
米 沢	返 納 金	4,032,741	663,312	4,696,053	1,151,820	0	24.5%
	延 滞 金	0	198,074	198,074	198,074	0	100.0%
	損害賠償金	1,110,247	0	1,110,247	17,940	0	1.6%
酒 田	返 納 金	3,301,131	835,494	4,136,625	842,812	0	20.4%
	延 滞 金	0	65,082	65,082	65,082	0	100.0%
	損害賠償金	97,166	15,352	112,518	15,352	0	13.6%
鶴 岡	返 納 金	2,251,831	623,853	2,875,684	599,487	0	20.8%
	延 滞 金	0	110,062	110,062	110,062	0	100.0%
	損害賠償金	53,796	0	53,796	16,593	0	30.8%
新 庄	返 納 金	896,544	106,629	1,003,173	117,514	0	11.7%
	延 滞 金	0	10,590	10,590	10,590	0	100.0%
	損害賠償金	716,265	0	716,265	76,525	0	10.7%
長 井	返 納 金	0	707,743	707,743	707,743	0	100.0%
	延 滞 金	0	28,924	28,924	28,924	0	100.0%
	損害賠償金	0	0	0	0	0	-
村 山	返 納 金	0	55,073	55,073	55,073	0	100.0%
	延 滞 金	0	0	0	0	0	-
	損害賠償金	0	0	0	0	0	-
寒 河 江	返 納 金	1,501,389	223,298	1,724,687	94,251	0	5.5%
	延 滞 金	0	160,276	160,276	160,276	0	100.0%
	損害賠償金	1,506,771	0	1,506,771	0	0	-
局	返 納 金	37,319,798	105,015,203	142,335,001	107,825,778	0	75.8%
	延 滞 金	0	2,637,989	2,637,989	2,637,989	0	100.0%
	損害賠償金	0	200,000	200,000	200,000	0	100.0%
合 計	返 納 金	55,860,044	111,284,663	167,144,707	114,544,363	0	68.5%
	延 滞 金	0	3,512,436	3,512,436	3,512,436	0	100.0%
	損害賠償金	4,205,244	215,352	4,420,596	383,022	0	8.7%

(注) 収納率は小数点以下第2位を四捨五入。

(金額単位:円)

29年度末 収納未済額 (A)-(B)-(C)	徴収決定年度別収納未済状況						
	23年度以前	24年度	25年度	26年度	27年度	28年度	29年度
6,460,783	4,016,439	492,465	916,933	45,592	141,244		848,110
0							
664,387	664,387						
3,544,233	2,936,735		11,095	200,424	348,184		47,795
0							
1,092,307	871,135		59,265	63,643	98,264		
3,293,813	3,253,813					40,000	
0							
97,166	97,166						
2,276,197	2,214,270						61,927
0							
37,203	37,203						
885,659	885,659						
0							
639,740	639,740						
0							
0							
0							
0							
0							
0							
0							
1,630,436	112,263	1,389,126					129,047
0							
1,506,771	112,263	1,394,508					
34,509,223		13,220,543	9,293,849	10,209,831	300,000		1,485,000
0							
0							
52,600,344	13,419,179	15,102,134	10,221,877	10,455,847	789,428	40,000	2,571,879
0	0	0	0	0	0	0	0
4,037,574	2,421,894	1,394,508	59,265	63,643	98,264	0	0

## 【 C 参 考 资 料 】

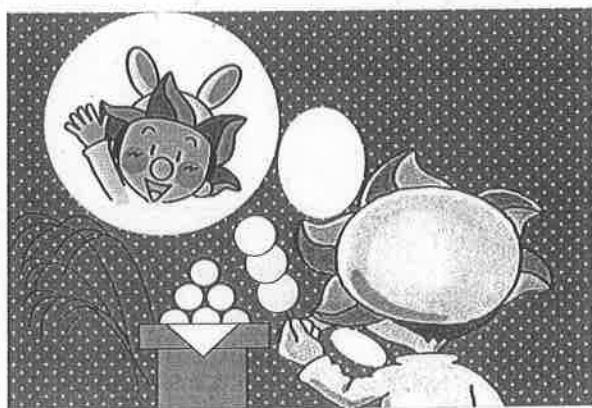



# 1 国勢調査結果概要

平成27年国勢調査

(1) 人口・世帯数

項目 安定所別 市町村別	平成22年国勢調査				平成27年国勢調査				平成22年～27年の人口増減	
	総数	男性	女性	世帯数	総数	男性	女性	世帯数	増減数	増減率 %
<b>県 計</b>	<b>1,168,924</b>	<b>560,643</b>	<b>608,281</b>	<b>388,608</b>	<b>1,123,891</b>	<b>540,226</b>	<b>584,665</b>	<b>393,396</b>	<b>▲ 45,033</b>	<b>▲ 3.9</b>
ハローワーク山形市	377,448	180,597	196,851	135,557	373,327	179,094	194,233	140,292	▲ 4,121	▲ 1.1
山形市	254,244	121,433	132,811	96,560	253,832	121,575	132,257	100,303	▲ 412	▲ 0.2
上山市	33,836	16,036	17,800	10,751	31,569	14,951	16,618	10,694	▲ 2,267	▲ 6.7
天童市	62,214	30,148	32,066	20,404	62,194	30,197	31,997	21,428	▲ 20	0.0
山辺町	15,139	7,189	7,950	4,419	14,369	6,877	7,492	4,440	▲ 770	▲ 5.1
中山町	12,015	5,791	6,224	3,423	11,363	5,494	5,869	3,427	▲ 652	▲ 5.4
ハローワーク米沢市	165,397	80,406	84,991	55,531	157,871	76,715	81,156	55,473	▲ 7,526	▲ 4.6
米沢市	89,401	43,953	45,448	33,013	85,953	42,100	43,853	32,997	▲ 3,448	▲ 3.9
南陽市	33,658	16,025	17,633	10,567	32,285	15,421	16,864	10,705	▲ 1,373	▲ 4.1
高島町	25,025	12,068	12,957	7,241	23,882	11,548	12,334	7,218	▲ 1,143	▲ 4.6
川西町	17,313	8,360	8,953	4,710	15,751	7,646	8,105	4,553	▲ 1,562	▲ 9.0
ハローワーク酒田市	149,789	70,788	79,001	50,211	142,117	67,238	74,879	50,466	▲ 7,672	▲ 5.1
酒田市	111,151	52,610	58,541	38,955	106,244	50,293	55,951	39,320	▲ 4,907	▲ 4.4
庄内町	23,158	10,954	12,204	6,648	21,666	10,255	11,411	6,637	▲ 1,492	▲ 6.4
遊佐町	15,480	7,224	8,256	4,608	14,207	6,690	7,517	4,509	▲ 1,273	▲ 8.2
ハローワーク鶴岡市	144,354	68,562	75,792	47,654	137,380	65,476	71,904	47,562	▲ 6,974	▲ 4.8
鶴岡市	136,623	64,846	71,777	45,514	129,652	61,761	67,891	45,339	▲ 6,971	▲ 5.1
三川町	7,731	3,716	4,015	2,140	7,728	3,715	4,013	2,223	▲ 3	0.0
ハローワーク新庄市	84,319	40,226	44,093	25,526	77,895	37,230	41,665	24,998	▲ 6,424	▲ 7.6
新庄市	38,850	18,432	20,418	12,980	36,894	17,535	19,359	12,961	▲ 1,956	▲ 5.0
金山町	6,365	3,044	3,321	1,703	5,829	2,820	3,009	1,643	▲ 536	▲ 8.4
最上町	9,847	4,756	5,091	2,764	8,902	4,299	4,603	2,665	▲ 945	▲ 9.6
舟形町	6,164	2,986	3,178	1,652	5,631	2,728	2,903	1,621	▲ 533	▲ 8.6
真室川町	9,165	4,346	4,819	2,631	8,137	3,821	5,316	2,478	▲ 1,028	▲ 11.2
大蔵村	3,762	1,805	1,957	1,045	3,412	1,663	1,749	1,016	▲ 350	▲ 9.3
蛙川村	4,862	2,331	2,531	1,300	4,317	2,085	2,232	1,224	▲ 545	▲ 11.2
戸沢村	5,304	2,526	2,778	1,451	4,773	2,279	2,494	1,390	▲ 531	▲ 10.0
ハローワーク長井市	61,592	29,769	31,823	19,005	57,104	27,676	29,428	18,557	▲ 4,488	▲ 7.3
長井市	29,473	14,211	15,262	9,269	27,757	13,360	14,397	9,109	▲ 1,716	▲ 5.8
小国町	8,862	4,301	4,561	3,036	7,868	3,863	4,005	2,845	▲ 994	▲ 11.2
白鷹町	15,314	7,436	7,878	4,465	14,175	6,926	7,249	4,405	▲ 1,139	▲ 7.4
飯豊町	7,943	3,821	4,122	2,235	7,304	3,527	3,777	2,198	▲ 639	▲ 8.0
ハローワーク村山市	100,340	48,885	51,455	29,812	96,762	47,329	49,433	30,438	▲ 3,578	▲ 3.6
村山市	26,811	12,846	13,965	7,865	24,684	11,845	12,839	7,713	▲ 2,127	▲ 7.9
根川市	46,414	22,934	23,480	14,388	47,768	23,696	24,072	15,473	1,354	2.9
尾花沢市	18,955	9,138	9,817	5,332	16,953	8,178	8,775	5,109	▲ 2,002	▲ 10.6
大石町	8,160	3,967	4,193	2,227	7,357	3,610	3,747	2,143	▲ 803	▲ 9.8
ハローワーク寒河江市	85,685	41,410	44,275	25,312	81,435	39,468	41,967	25,610	▲ 4,250	▲ 5.0
寒河江市	42,373	20,497	21,876	12,717	41,256	19,951	21,305	13,086	▲ 1,117	▲ 2.6
河北町	19,959	9,604	10,355	5,740	18,952	9,152	9,800	5,865	▲ 1,007	▲ 5.0
西川町	6,270	2,993	3,277	1,853	5,636	2,688	2,948	1,785	▲ 634	▲ 10.1
朝日町	7,856	3,861	3,995	2,311	7,119	3,504	3,615	2,242	▲ 737	▲ 9.4
大江町	9,227	4,455	4,772	2,691	8,472	4,173	4,299	2,632	▲ 755	▲ 8.2

注:総数には年齢不詳を含む。

## (2) 年齢3区分別人口・各指数

平成27年国勢調査

	総 数	年少人口 (0～14歳)	生産年齢人口 (15～64歳)	老年人口 (65歳以上)	年齢別人口の割合 %			従属人口 指数	年少人口 指数	老年人口 指数	老年化指数
					年少人口 (0～14歳)	生産年齢人口 (15～64歳)	老年人口 (65歳以上)				
県 計	1,123,891	135,780	639,336	344,353	12.1	57.1	30.8	75.1	21.2	53.9	253.6
ハロ-ワ-ク山形市	373,327	46,284	219,353	104,960	12.5	59.2	28.3	69.0	21.1	47.8	226.8
山形市	253,832	31,869	151,271	68,745	12.7	60.1	27.3	66.5	21.1	45.4	215.7
上山市	31,569	3,224	17,162	11,118	10.2	54.5	35.3	83.6	18.8	64.8	344.9
天童市	62,194	8,195	36,602	17,146	13.2	59.1	27.7	69.2	22.4	46.8	209.2
山辺町	14,369	1,703	7,818	4,381	12.3	56.2	31.5	77.8	21.8	56.0	257.3
中山町	11,363	1,293	6,500	3,570	11.4	57.2	31.4	74.8	19.9	54.9	276.1
ハロ-ワ-ク米沢市	157,871	19,322	91,169	46,879	12.3	57.9	29.8	72.6	21.2	51.4	242.6
米沢市	85,953	10,561	50,637	24,322	12.3	59.2	28.4	68.9	20.9	48.0	230.3
南陽市	32,285	3,911	18,290	10,031	12.1	56.7	31.1	76.2	21.4	54.8	256.5
高島町	23,882	3,101	13,579	7,187	13.0	56.9	30.1	75.8	22.8	52.9	231.8
川西町	15,751	1,749	8,663	5,339	11.1	55.0	33.9	81.8	20.2	61.6	305.3
ハロ-ワ-ク酒田市	142,117	16,086	78,428	47,211	11.4	55.3	33.3	80.7	20.5	60.2	293.5
酒田市	106,244	12,168	59,168	34,518	11.5	55.9	32.6	78.9	20.6	58.3	283.7
庄内町	21,666	2,518	11,742	7,404	11.6	54.2	34.2	84.5	21.4	63.1	294.0
遊佐町	14,207	1,400	7,518	5,289	9.9	52.9	37.2	89.0	18.6	70.4	377.8
ハロ-ワ-ク鶴岡市	137,380	16,355	76,554	43,858	12.0	56.0	32.1	78.7	21.4	57.3	268.2
鶴岡市	129,652	15,347	72,430	41,303	11.9	56.1	32.0	78.2	21.2	57.0	269.1
三川町	7,728	1,008	4,124	2,555	13.1	53.6	33.2	86.4	24.4	62.0	253.5
ハロ-ワ-ク新庄市	77,895	9,101	43,299	25,429	11.7	55.6	32.7	79.7	21.0	58.7	279.4
新庄市	36,894	4,659	21,136	11,034	12.7	57.4	30.0	74.2	22.0	52.2	236.8
金山町	5,829	704	3,249	1,876	12.1	55.7	32.2	79.4	21.7	57.7	266.5
最上町	8,902	988	4,831	3,083	11.1	54.3	34.6	83.8	20.5	63.8	312.0
舟形町	5,631	596	2,985	2,050	10.6	53.0	36.4	88.6	20.0	68.7	344.0
真室川町	8,137	842	4,301	2,993	10.3	52.9	36.8	89.2	19.6	69.6	355.5
大蔵村	3,412	415	1,825	1,172	12.2	53.5	34.3	87.0	22.7	64.2	282.4
雄川村	4,317	442	2,336	1,539	10.2	54.1	35.6	84.8	18.9	65.9	348.2
戸沢村	4,773	455	2,636	1,682	9.5	55.2	35.2	81.1	17.3	63.8	369.7
ハロ-ワ-ク長井市	57,104	6,668	30,940	19,432	11.7	54.2	34.1	84.4	21.6	62.8	291.4
長井市	27,757	3,311	15,285	9,119	11.9	55.2	32.9	81.3	21.7	59.7	275.4
小国町	7,868	866	4,106	2,896	11.0	52.2	36.8	91.6	21.1	70.5	334.4
白鷹町	14,175	1,651	7,620	4,882	11.7	53.8	34.5	85.7	21.7	64.1	295.7
飯豊町	7,304	840	3,929	2,535	11.5	53.8	34.7	85.9	21.4	64.5	301.8
ハロ-ワ-ク村山市	96,762	12,144	54,706	29,896	12.6	56.5	30.9	76.8	22.2	54.6	246.2
村山市	24,684	2,675	13,374	8,628	10.8	54.2	35.0	84.5	20.0	64.5	322.5
東根市	47,768	6,809	28,470	12,482	14.3	59.6	26.1	67.8	23.9	43.8	183.3
尾花沢市	16,953	1,846	8,877	6,229	10.9	52.4	36.7	91.0	20.8	70.2	337.4
大石田町	7,357	814	3,985	2,557	11.1	54.2	34.8	84.6	20.4	64.2	314.1
ハロ-ワ-ク寒河江市	81,435	9,800	44,887	26,688	12.0	55.2	32.8	81.3	21.8	59.5	272.3
寒河江市	41,256	5,409	23,570	12,226	13.1	57.2	29.7	74.8	22.9	51.9	226.0
河北町	18,952	2,234	10,350	6,359	11.8	54.6	33.6	83.0	21.6	61.4	284.6
西川町	5,636	550	2,829	2,257	9.8	50.2	40.0	99.2	19.4	79.8	410.4
朝日町	7,119	695	3,618	2,806	9.8	50.8	39.4	96.8	19.2	77.6	403.7
大江町	8,472	912	4,520	3,040	10.8	53.4	35.9	87.4	20.2	67.3	333.3

(注) 総人口に占める割合は年齢不詳を除いて算出

※ 従属人口指数＝(年少人口÷老年人口)×100 年少人口指数＝年少人口÷生産年齢人口×100 老年人口指数＝老年人口÷生産年齢人口×100 老年化指数＝老年人口÷年少人口×100

## (3) 労働力人口(15歳以上)

平成27年国勢調査

項目 安定所別 市町特別	15歳以上 人口総数	労働力人口		完全失業者数	完全失業者率 %	非労働力人口		男性		女性	
		総数	就業者数					労働力人口	非労働力人口	労働力人口	非労働力人口
県計	983,689	583,140	562,087	21,053	3.6	384,424	322,413	136,896	260,727	247,528	80,696
ハロ-ワーク山形市	324,313	189,740	182,558	7,182	3.8	125,640	103,873	44,944	85,867	85,867	55,109
山形市	220,016	126,648	121,849	4,799	3.8	86,030	69,126	30,921	57,522	57,522	7,448
上山市	28,280	16,379	15,814	565	3.4	11,685	8,915	4,237	7,464	7,464	12,489
天童市	53,748	33,148	31,877	1,271	3.8	19,267	18,249	6,778	14,899	14,899	3,108
山辺町	12,199	7,462	7,188	274	3.7	4,728	4,153	1,620	3,309	3,309	2,542
中山町	10,070	6,103	5,830	273	4.5	3,930	3,430	1,388	2,673	2,673	34,054
ハロ-ワーク米沢市	138,048	81,737	78,776	2,961	3.6	53,692	45,447	19,638	36,290	36,290	18,511
米沢市	74,959	43,013	41,423	1,590	3.7	29,655	23,979	11,144	19,034	19,034	7,079
南陽市	28,321	17,065	16,419	646	3.8	11,039	9,311	3,960	7,754	7,754	4,846
高島町	20,766	13,206	12,775	431	3.3	7,460	7,305	2,614	5,901	5,901	3,618
川西町	14,002	8,453	8,159	294	3.5	5,538	4,852	1,920	3,601	3,601	32,781
ハロ-ワーク酒田市	125,639	74,098	71,313	2,785	3.8	50,696	40,595	17,915	33,503	33,503	24,405
酒田市	93,686	55,106	52,964	2,142	3.9	37,837	30,148	13,432	24,958	24,958	4,926
内子町	19,146	11,532	11,152	380	3.3	7,536	6,337	2,610	5,195	5,195	3,450
遊佐町	12,807	7,460	7,197	263	3.5	5,323	4,110	1,873	3,350	3,350	30,282
ハロ-ワーク鶴岡市	120,412	71,231	68,757	2,474	3.5	47,379	38,647	17,097	32,584	32,584	28,597
鶴岡市	113,733	67,162	64,816	2,346	3.5	44,779	36,404	16,182	30,758	30,758	1,685
三川町	6,679	4,069	3,941	128	3.1	2,600	2,243	915	1,826	1,826	17,896
ハロ-ワーク新庄市	68,728	40,651	39,284	1,367	3.4	27,275	22,747	9,379	17,904	17,904	7,939
新庄市	32,170	19,109	18,433	676	3.5	12,291	10,395	4,352	8,714	8,714	1,376
金山町	5,125	3,102	2,988	114	3.7	2,023	1,805	647	1,297	1,297	2,119
最上町	7,914	4,713	4,597	116	2.5	3,201	2,706	1,082	2,007	2,007	1,449
舟形町	5,035	2,821	2,727	94	3.3	2,211	1,635	762	1,186	1,186	2,079
真室川町	7,294	4,194	4,029	165	3.9	3,100	2,387	1,021	834	834	728
大蔵村	2,997	1,903	1,862	41	2.2	1,094	1,069	366	1,010	1,010	994
鮭川村	3,875	2,361	2,305	56	2.4	1,488	1,351	494	1,049	1,049	1,212
戸沢村	4,318	2,448	2,343	105	4.3	1,867	1,399	655	1,299	1,299	13,045
ハロ-ワーク長井市	50,372	29,438	28,578	860	2.9	20,589	16,452	7,544	12,986	12,986	6,136
長井市	24,404	14,350	13,919	431	3.0	9,721	7,877	3,585	6,473	6,473	1,961
小国町	7,002	3,847	3,744	103	2.7	3,149	2,223	1,188	1,624	1,624	3,282
白鷹町	12,502	7,312	7,084	228	3.1	5,185	4,122	1,903	3,190	3,190	1,666
飯豊町	6,464	3,929	3,831	98	2.5	2,534	2,230	868	1,699	1,699	20,731
ハロ-ワーク村山市	84,602	52,640	50,694	1,946	3.7	31,484	30,112	10,753	22,528	22,528	5,808
村山市	22,002	13,067	12,545	522	4.0	8,923	7,360	3,115	5,707	5,707	9,445
根城市	40,952	26,317	25,281	1,036	3.9	14,177	15,259	4,732	11,058	11,058	3,865
尾花沢市	15,106	9,272	8,995	277	3.0	5,832	5,247	1,967	4,025	4,025	1,613
大石田町	6,542	3,984	3,873	111	2.8	2,552	2,246	939	1,738	1,738	18,043
ハロ-ワーク寒河江市	71,575	43,605	42,127	1,478	3.4	27,669	24,540	9,626	19,065	19,065	8,800
寒河江市	35,796	22,203	21,445	758	3.4	13,392	12,386	4,592	9,817	9,817	4,186
河北町	16,709	10,141	9,807	334	3.3	6,470	5,652	2,284	4,489	4,489	1,466
西川町	5,086	2,863	2,756	107	3.7	2,223	1,657	757	1,206	1,206	1,675
朝日町	6,424	3,874	3,750	124	3.2	2,549	2,264	874	1,610	1,610	1,916
大江町	7,560	4,524	4,369	155	3.4	3,035	2,581	1,119	1,943	1,943	

注:総数には年齢不詳を含む。

## (4) 産業3区分別就業者数(15歳以上)

平成27年国勢調査

項目	平成27年国勢調査				平成22年国勢調査				平成22年～平成27年の増減			
	総数	構成比%		総数	増減率%		増減数	増減率%	第1次産業		第2次産業	
		第1次産業	第2次産業		第1次産業	第2次産業			増減数	増減率%	増減数	増減率%
県計	562,087	51,681	159,873	338,294	9.19	28.44	60.18	565,982	181,242	55,606	164,010	336,562
第1次産業	182,558	10,333	41,316	125,533	5.66	22.63	68.76	181,242	120,201	4,665	41,266	123,519
第2次産業	121,849	4,229	24,026	89,146	3.47	19.72	73.16	120,201	16,631	1,941	23,726	87,683
第3次産業	15,814	1,719	3,899	10,084	10.87	24.66	63.77	16,631	31,057	3,510	9,280	17,753
天童市	31,877	3,299	9,417	18,692	10.35	29.54	58.64	31,057	7,335	574	2,252	4,388
山辺町	7,188	435	2,202	4,240	6.05	30.63	58.99	7,335	6,018	698	1,821	3,488
中山町	5,830	651	1,772	3,371	11.17	30.39	57.82	6,018	79,398	7,058	27,437	43,180
米沢市	78,776	6,518	26,919	43,949	8.27	34.17	55.79	79,398	41,123	1,627	14,358	23,819
米沢市	41,423	1,564	14,215	24,384	3.78	34.32	58.87	41,123	16,344	1,840	5,217	9,123
南陽市	16,419	1,696	5,368	9,309	10.33	32.69	56.70	16,344	13,071	2,087	4,772	6,004
高島町	12,775	1,871	4,622	6,232	14.65	36.18	48.78	13,071	8,860	1,504	3,090	4,234
川西町	8,159	1,387	2,714	4,024	17.00	33.26	49.32	8,860	72,131	7,218	19,030	44,156
酒田市の市	71,313	6,999	18,563	43,414	9.81	28.03	60.88	72,131	53,259	4,407	13,487	33,688
酒田市の市	52,964	4,411	13,316	33,050	8.33	25.14	62.40	53,259	11,182	1,478	3,446	6,227
庄内町の市	11,152	1,434	3,300	6,306	12.86	29.59	56.55	11,182	7,680	1,333	2,097	4,241
遊佐町の市	7,197	1,154	1,947	4,058	16.03	27.05	56.38	7,680	69,807	7,205	20,847	41,266
鶴岡市の市	68,757	6,718	19,591	41,268	9.77	28.49	60.02	69,807	65,987	6,566	19,645	39,298
三川町の市	3,941	623	1,134	2,179	15.81	28.77	55.29	3,820	40,265	6,189	12,102	21,718
新庄市の市	39,284	5,782	11,872	21,044	14.72	30.22	53.57	40,265	18,404	1,790	4,895	11,509
新庄市の市	18,433	1,779	5,083	11,127	9.65	27.58	60.36	18,404	3,106	600	1,089	1,411
金山町の市	2,988	533	1,052	1,400	17.84	35.21	46.85	3,106	4,873	870	1,783	2,198
最上町の市	4,597	813	1,626	2,150	17.69	35.37	46.77	4,873	2,861	519	889	1,449
舟形町の市	2,727	520	823	1,374	19.07	30.18	50.39	2,861	4,293	863	1,321	2,107
真室川町の市	4,029	765	1,270	1,986	18.99	31.52	49.29	4,293	1,842	391	573	878
大蔵村の市	1,862	403	538	921	21.64	28.89	49.46	1,842	2,459	760	645	1,047
蛙川村の市	2,305	612	643	980	26.55	27.90	42.52	2,459	2,427	396	907	1,119
戸沢村の市	2,343	357	837	1,106	15.24	35.72	47.20	2,427	30,150	2,902	11,959	15,126
長井市の市	28,578	2,714	10,847	14,686	9.50	37.96	51.39	30,150	14,605	1,157	5,780	7,648
長井市の市	13,919	1,007	5,215	7,384	7.23	37.47	53.05	14,605	3,990	280	1,715	1,980
小国町の市	3,744	314	1,559	1,862	8.39	41.64	49.73	3,990	7,420	698	1,556	1,865
白鷹町の市	7,084	734	2,752	3,596	10.36	38.85	50.76	7,420	4,135	660	1,482	1,931
飯豊町の市	3,831	659	1,321	1,844	17.20	34.48	48.13	4,135	50,551	8,264	16,763	25,375
村山市の市	50,894	7,406	16,840	25,918	14.61	33.22	51.13	50,551	13,144	1,995	4,814	6,286
村山市の市	12,545	1,805	4,653	6,088	14.39	37.09	48.29	13,144	23,515	3,212	7,463	12,749
東根市の市	25,281	3,045	7,959	13,797	12.04	31.48	54.57	23,515	9,815	2,397	3,004	4,409
尾花沢市の市	8,995	1,993	2,826	4,166	22.16	31.42	46.31	9,815	4,077	660	1,482	1,931
大石田町の市	3,873	563	1,402	1,897	14.54	36.20	48.98	4,077	42,438	5,382	14,606	22,222
寒河江市の市	42,127	5,211	13,925	22,472	12.37	33.05	53.34	42,438	21,027	2,232	7,233	11,523
寒河江市の市	21,445	2,183	6,992	11,861	10.18	32.60	55.31	21,027	9,954	1,146	3,514	5,125
河北町の市	9,807	1,141	3,433	5,139	11.63	35.01	52.40	9,954	2,853	208	1,045	1,589
西川町の市	2,756	283	914	1,557	10.27	33.16	56.49	2,853	4,056	1,118	1,210	1,724
朝日町の市	3,750	959	1,101	1,678	25.57	29.36	44.75	4,056	678	678	1,604	2,261
大江町の市	4,369	645	1,485	2,237	14.76	33.99	51.20	4,548				

注: 総数には年齢不詳を含む。

## (5) 産業別就業者数(15歳以上)

平成27年国勢調査

項目	総数	A 農業・林業	B 漁業	C 鉱業、採石業、砂利採取業	D 建設業	E 製造業	F 電気・ガス・熱供給・水道業	G 情報通信業	H 運輸業、郵便業	I 卸売業、小売業	J 金融・保険業	K 不動産業、物品賃貸業	L 学術研究、専門・技術サービス業	M 宿泊業、飲食サービス業	N 生活関連サービス業、娯楽業	O 教育、学習支援業	P 医療、福祉	Q 複合サービス業	R サービス業(他に分類されないもの)	S 公務(他に分類されないもの)	T 分類不能の産業
県計	582,087	51,131	550	316	48,903	110,654	2,509	4,776	19,580	83,181	11,738	5,688	10,887	28,096	19,091	23,144	71,192	7,902	27,641	22,879	12,249
ハローワーク山形市	182,558	10,310	23	28	13,588	27,700	993	2,688	7,434	31,858	5,569	2,709	4,479	10,542	6,643	8,591	24,103	1,895	10,195	7,834	5,376
山形市	121,849	4,214	15	16	8,627	15,383	795	2,267	4,776	22,066	4,441	2,137	3,426	7,130	4,490	6,512	17,075	1,219	7,112	5,700	4,448
上山市	15,814	1,719	-	5	1,242	2,652	37	105	631	2,563	278	138	278	1,177	642	575	2,084	188	890	498	112
上天市	31,877	3,293	6	6	2,402	7,009	117	194	1,455	5,197	594	327	530	1,741	1,079	1,067	3,382	351	1,426	1,232	469
山辺町	7,188	433	2	1	778	1,423	18	76	307	1,129	139	56	124	265	244	255	893	70	426	238	311
中山町	5,830	651	-	-	539	1,233	26	46	265	903	117	51	121	229	188	182	669	67	341	166	36
ハローワーク米沢市	78,776	6,512	6	37	6,309	20,573	215	662	2,293	10,815	1,295	732	1,372	3,856	2,528	3,454	9,847	891	3,648	2,341	1,390
米沢市	41,423	1,561	3	23	3,042	11,150	153	380	1,246	5,903	747	469	844	2,261	1,347	2,176	5,202	316	2,165	1,175	1,260
南陽市	16,419	1,694	2	2	1,416	3,950	25	157	441	2,319	264	134	261	869	557	592	2,318	238	577	557	46
高島町	12,775	1,871	-	10	1,108	3,504	29	83	382	1,630	186	87	155	495	356	424	1,355	175	535	340	50
川西町	8,159	1,386	1	2	743	1,969	8	42	224	963	98	42	112	231	268	262	972	162	371	269	34
ハローワーク酒田市	71,313	6,830	169	70	6,647	11,846	509	407	2,962	11,075	1,238	679	1,198	3,176	2,502	2,683	9,303	1,295	4,005	2,382	2,337
酒田市	52,964	4,271	140	42	4,799	8,475	441	341	2,185	8,418	996	576	844	2,497	1,886	2,092	6,951	880	3,071	1,766	2,187
庄内町	11,152	1,429	5	16	1,065	2,219	40	43	504	1,614	154	64	154	390	379	391	1,388	263	545	378	112
遊佐町	7,197	1,130	24	12	783	1,152	28	23	273	1,043	89	39	94	289	237	200	964	152	389	238	38
ハローワーク鶴岡市	68,757	6,408	310	58	6,159	13,374	354	341	2,045	9,714	1,394	549	1,350	3,863	2,535	2,795	9,608	1,197	3,316	2,207	1,180
鶴岡市	64,816	5,786	309	57	5,782	12,618	333	311	1,935	9,147	1,344	527	1,287	3,718	2,405	2,676	9,111	1,121	3,121	2,053	1,175
三川町	3,941	622	1	1	377	756	21	30	110	567	50	22	63	145	130	119	497	76	195	154	5
ハローワーク新庄市	39,284	5,769	13	25	4,973	6,874	99	97	1,136	4,786	585	225	655	1,695	1,267	1,526	4,833	774	1,685	1,681	586
新庄市	18,433	1,779	-	6	1,902	3,175	68	55	614	2,601	380	161	389	813	658	936	2,478	326	849	808	444
金山町	2,988	530	3	1	442	609	6	2	102	295	43	10	24	128	81	108	271	60	129	141	3
最上町	4,597	812	1	11	876	739	3	12	75	470	35	9	73	256	106	103	579	75	185	169	8
舟形町	2,727	514	6	3	339	481	4	8	77	285	23	15	42	89	94	94	360	57	102	124	10
真室川町	4,029	763	2	1	477	792	2	11	92	470	46	9	52	111	145	141	463	107	176	161	8
蔵村	1,862	402	1	1	262	275	5	3	41	194	13	7	36	157	65	43	194	34	60	69	-
大庭村	2,305	612	-	1	290	352	5	3	41	204	19	3	27	75	42	54	257	63	87	100	70
戸沢村	2,343	357	-	1	385	451	6	3	94	267	26	11	21	66	76	47	231	52	97	109	43
ハローワーク長井市	28,578	2,705	9	43	2,963	7,841	90	129	717	3,357	392	146	397	1,101	739	1,023	3,784	449	1,235	1,127	331
長井市	13,919	1,003	4	10	1,359	3,846	46	78	325	1,728	238	96	192	550	347	553	1,906	211	544	570	313
小国町	3,744	313	1	11	491	1,057	13	2	80	387	33	10	46	166	116	119	439	65	188	198	9
白鷹町	7,084	731	3	7	721	2,024	21	32	219	849	77	26	110	175	245	245	950	116	340	214	2
飯豊町	3,831	658	1	15	392	914	10	17	93	393	44	14	49	163	101	106	489	57	163	145	7
ハローワーク村山市	50,694	7,391	15	15	4,328	12,497	96	216	1,559	6,036	634	306	776	2,168	1,477	1,560	4,864	752	1,795	3,679	530
村山市	12,545	1,805	-	1	1,192	3,460	36	51	348	1,424	168	75	214	487	378	479	1,238	180	441	539	29
東根市	25,281	3,036	9	8	1,636	6,315	49	127	873	3,131	349	182	353	1,043	706	710	2,399	328	871	2,676	480
尾花沢市	8,995	1,987	6	3	964	1,859	9	25	218	997	76	37	144	494	261	239	828	160	344	334	10
大石町	3,873	563	-	3	536	863	2	13	120	484	41	12	65	144	132	132	399	84	139	130	11
ハローワーク寒河江市	42,127	5,206	5	40	3,936	9,949	153	236	1,434	5,540	631	322	660	1,695	1,400	1,512	4,850	649	1,762	1,628	519
寒河江市	21,445	2,182	1	13	1,890	5,089	95	144	752	3,023	367	217	382	870	736	829	2,493	307	864	782	409
河北町	9,807	1,141	-	1	933	2,499	28	46	312	1,260	160	61	155	346	311	396	1,097	166	437	364	94
西川町	2,756	282	1	5	305	604	9	12	109	331	26	11	36	167	77	75	358	48	149	149	2
朝日町	3,750	959	-	2	384	715	8	15	112	392	21	14	29	131	116	92	401	58	138	151	12
大江町	4,369	642	3	19	424	1,042	13	19	149	534	57	19	58	181	160	120	501	70	174	182	2

注：総数には年齢不詳を含む。

## 2 用語の定義

### I 職業紹介関係

#### 1 一般

常用及び臨時・季節を合わせたものをいう。

#### 2 パートタイム

1日、1週間又は1か月の所定労働時間が同一事業所に雇用されている通常の労働者の所定労働時間に比し、短いものをいう。

#### 3 常用

雇用契約において雇用期間の定めがない、又は4か月以上の雇用期間が定められているもの（季節労働を除く。）をいう。

なお、「臨時」、「日雇」の名義であっても雇用期間が4か月以上の場合、あるいは雇用期間が4か月未満であっても雇用契約の更新により、継続して雇用されることを予定している場合は常用となる。

#### 4 臨時

雇用契約において1か月以上4か月未満の雇用期間が定められているものをいう。

#### 5 季節

季節とは季節的な労働需要に対し就労するもの、又は季節的な余暇を利用して一定期間を定めて就労するものをいう。この場合の期間の定めは、4か月未満、4か月以上の別を問わない。

#### 6 日雇

日々雇用されるもの、又は1か月未満の雇用期間を定めて就労するものをいう。

#### 7 新規求職者申込件数

計上月中に新たに受理した求職申込み件数をいう。

#### 8 前月から繰り越された有効求職者数

計上月の前月末日現在において、有効期間が計上月以降にまたがっている就職未決定の求職者数をいう。

#### 9 月間有効求職者数

計上月の「7新規求職申込件数」と「8前月から繰り越された有効求職者数」の合計をいう。

#### 10 紹介件数

計上月中に求職者と求人との結合を図るため、自安定所で行った紹介の件数（他安定所受理求人への紹介も含む。）をいう。

#### 11 就職件数

計上月中に自安定所の求職者が、安定所の紹介により就職したことを確認した件数をいう。

#### 12 他県への就職件数

都道府県地域を越える広域職業紹介による就職件数をいう。

### 13 県外・管外・管内

「10 紹介件数」及び「11 就職件数」において、「県外・管外・管内」の項目は次のとおり分類する。求人を受理した安定所（以下「求人受理所」という。）と、求職を受理した安定所（以下「求職受理所」という。）が異なる都道府県に所在する場合を「県外」という。この「県外」に該当しないもので、求人受理所と求職受理所が異なる場合を「管外」、同一の場合を「管内」という。

### 14 雇用保険受給者

雇用保険の受給資格決定後、所定給付日数分の基本手当の支給（広域延長給付、訓練延長給付、全国延長給付を含む。）を終了するまでの者をいう。

雇用保険受給者には、高年齢受給資格者及び短期特例受給資格者は含まない。

### 15 新規求人数

計上月中に新たに受理した求人数をいう。

### 16 前月から繰り越された有効求人数

計上月の前月末日現在において、有効期間が計上月以降にまたがっている未充足の求人数をいう。

### 17 月間有効求人数

計上月の「15 新規求人数」と「16 前月から繰り越された有効求人数」の合計をいう。

### 18 他県への発求人延数

期間中に他都道府県へ連絡した求人の延数をいう。

### 19 他県からの受求人数

期間中に他都道府県から連絡を受けた求人数をいう。

### 20 充足数

自安定所の求人が安定所（他安定所も含む。）の紹介あっせんにより求職者と結びついた件数をいう。

### 21 他県からの充足数

都道府県地域を越える広域職業紹介による充足数で、他県の求人連絡先安定所からの通報により就職を確認したもの。又は自安定所の有効求人到他県で居住する自安定所の求職者を充足させたものをいう。

$$22 \text{ 前年同月増減率} = \frac{\text{当月の数} - \text{前年同月の数}}{\text{前年同月の数}} \times 100 (\%)$$

$$23 \text{ 有効（新規）求人倍率} = \frac{\text{月間有効（新規）求人数}}{\text{月間有効（新規）求職者数}} \quad (\text{倍})$$

$$24 \text{ 就職率} = \frac{\text{就職件数}}{\text{新規（有効）求職者数}} \times 100 (\%)$$

$$25 \text{ 充足率} = \frac{\text{充足数}}{\text{新規（有効）求人数}} \times 100 (\%)$$

### 26 新規学卒者

学校教育法第1条に規定する中学校及び高等学校の新規卒業（予定）者（専攻科及び別科を除く）の卒業後の常用就職に係る取扱数をいう。

## II 雇用保険関係

### 1 離職票交付枚数

公共職業安定所長が、被保険者資格を喪失した者に交付した離職票の枚数をいう。

### 2 受給資格決定件数

公共職業安定所長が、受け付けた離職票を審査し、受給資格があると決定した件数をいう。

### 3 初回受給者数

同一失業等給付の受給期間内において当該給付の第1回目の支給を受けた者の数をいう。

### 4 特定受給資格者数

受給者のうち、倒産・解雇等の理由により再就職の準備をする時間的余裕なく離職を余儀なくされた者の数をいう。

### 5 特定理由離職者

期間の定めのある労働契約が更新されなかったことその他やむを得ない理由により離職したもの

### 6 受給者実人員

求職者給付（高年齢求職者給付金及び特例一時金を除く。）及び就職促進給付（就業手当のみ）を受けた受給資格者の実数をいう。

### 7 所定給付日数

雇保法第22条及び第23条の規定による給付日数の区分をいう。

### 8 支給終了者数

所定給付日数又は各延長給付に相当する日数分の基本手当の支給を終えた受給者の数をいう。

### 9 給付制限件数

重責解雇又は自己都合により退職したこと（法第33条）、職業紹介又は公共職業訓練を拒んだこと（法第32条）などの理由により、受給者に対し一定期間基本手当を支給しないことを決定した件数をいう。

### 10 受給者数、支給人員

求職者給付、就職促進給付、雇用継続給付、教育訓練給付のいずれかの支給を受けた者の数をいう。

### 11 受給要件確認件数

雇用継続給付を受けようとする者から提出された受給資格確認手続きに基づき、公共職業安定所長が当該給付を受ける資格があると決定した件数をいう。

### 12 個別延長給付

特定受給資格者や特定理由離職者のうち、一定の条件に該当し、かつ特に再就職が困難だと公共職業安定所長が認めた者に対して所定給付日数分の支給後に給付日数を延長して支給した件数。





---

## 平成 29 年度労働市場年報

発行 山形労働局職業安定部  
〒 990-8567 山形市香澄町三丁目 2 番 1 号  
山交ビル 3F  
電話 023 (626) 6109

---