

平成 28 年度

労働市場年報



山形労働局職業安定部

山形労働局管下公共職業安定所管轄区域図

<13市・19町・3村>

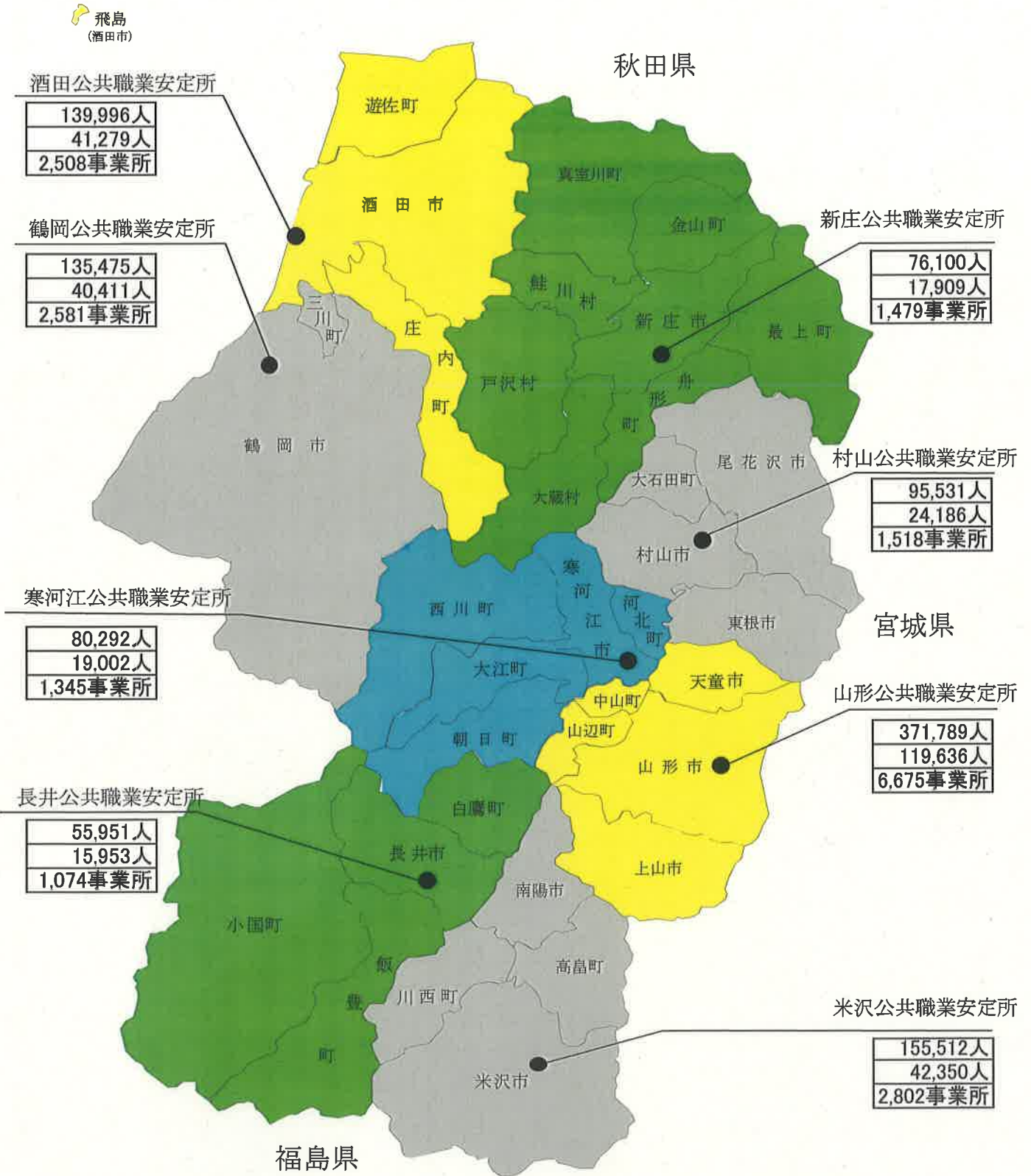

人口は、平成29年1月1日現在の推計人口である。
〔山形県企画振興部統計企画課〕
雇用保険は平成29年3月31日現在の数値である。

表紙の「ヤッピー」は、山形労働局のイメージキャラクターです。

山形県計

県内総人口	1,110,646人
雇用保険被保険者数	320,726人
雇用保険適用事業所数	19,982事業所

目 次

1	山形県のあらまし	1
2	山形労働局職業安定行政組織	9
3	山形労働局職業安定部組織	10
4	公共職業安定所一覧	11
5	公共職業能力開発施設一覧	12
6	公共職業安定所別学校数	13

【A 職業紹介関係】

I	職業紹介状況（新規学卒者を除く）	
1	一般職業紹介業務主標（パートタイムを含む）	16
2	職業紹介状況	
(1)	求人（パートタイムを除く）	22
(2)	求職（ 〃 ）	23
(3)	紹介（ 〃 ）	25
(4)	就職（ 〃 ）	26
(5)	充足（ 〃 ）	27
(6)	パートタイム	28
(7)	職業紹介状況の推移（パートタイムを含む）	30
3	産業別・規模別 新規求人状況（パートタイムを含む）	32
4	年齢別・職業別 常用職業紹介状況（パートタイムを含む）	
	年齢別状況	36
	職業別状況	45
5	態様別 常用新規求職状況（パートタイムを含む）	50
6	産業別・規模別 常用就職状況（パートタイムを含む）	51
7	地域別 常用就職状況（パートタイムを含む）	52
8	安定所別 一般職業紹介状況（パートタイムを含む）	
(1)	新規求人	53
(2)	新規求職	54
(3)	就 職	55
(4)	有効求人倍率の推移	56
9	正社員に係る職業紹介状況	58
10	中高年齢者等の職業紹介状況	
(1)	中高年齢者等の一般職業紹介状況（パートタイムを含む）	60
11	障害者の職業紹介状況	
(1)	職業紹介状況	68
(2)	産業別・職業別・障害部位別就職状況	68
(3)	登録者の状況	70
(4)	障害者雇用状況	71

II	新規学卒者の職業紹介状況	
1	新規学卒者の職業紹介状況	
	(1)都道府県別就職状況	74
	(2)産業別・就職状況	76
	(3)規模別求人・就職状況	78
	(4)安定所別求職・求人・就職状況	80
2	新規学卒者初任給の推移	82
III	監察状況	
1	公共職業安定所の監察事項	86
IV	その他	
1	求職者支援訓練実施状況	88
2	労働者派遣事業・職業紹介事業 許可・届出事業所数	89
	【B 雇用保険関係】	
I	適用・給付状況	
1	雇用保険適用・給付関係主要業務取扱状況（年度別・安定所別）	92
2	適用事業数及び被保険者数（産業別・規模別・安定所別）	
	(1)適用事業所数	100
	(2)被保険者数	102
3	雇用保険受給者の就職状況	104
4	教育訓練給付状況（訓練内容別）	105
5	雇用保険二事業関係給付金支給決定状況	106
6	失業等給付金不正受給摘発状況	108
II	返納金等取扱状況	
1	返納金等取扱状況	112
	【C 参考資料】	
1	国勢調査結果概要（平成27年国勢調査）	
	(1)人口・世帯数	115
	(2)年齢3区分別人口・各指数	116
	(3)労働力人口（15歳以上）	117
	(4)産業3区分別就業者数（15歳以上）	118
	(5)産業別就業者数（15歳以上）	119
2	用語の定義	120

1 山形県のあらまし

【位置・地勢】

山形県は、本州東北部の日本海側に位置し、西北部が日本海に面している。北は秋田県、東は宮城県、東南は福島県、西南は新潟県にそれぞれ隣接し、東西約97Km、南北約164Kmで東西に狭く南北に長い。総面積は、※9,323.15km²で全国第9位、東北6県で第5位の広さとなっている。

奥羽山脈、出羽山地及び越後山脈との間に置賜、村山、最上の3盆地をはさみ、日本海沿岸に庄内平野を展開し、これを最上川が貫流して日本海に注いでいる。奥羽山脈は船形山（御所山）、蔵王山、西吾妻山などの火山を伴い、1,000m以上の山が多い。ここを源とする最上川支流の各河川はいずれも短く、傾斜が急なために、各盆地に扇状地をつくっている。出羽山地は鳥海山、月山など山容のすぐれた火山があり、その南には朝日山地、飯豊山地が続いている。総面積に対する山地の割合は実に7割を占めている。

資料出所：「山形県勢要覧（平成29年刊）」（山形県企画振興部統計企画課）

※国土交通省国土地理院「平成28年全国都道府県市区町村別面積調」

ただし、一部境界未定のため、参考値（便宜上の概算数値）を用いている

【人口と世帯】

平成28年10月1日現在の本県人口は1,113,029人で、前年に比べ10,862人（0.97%）の減少となっている。世帯数は395,082世帯で、前年に比べ1,686世帯（0.43%）増加した。その結果、1世帯当たり人員は2.82人となり、前年（2.86人）より0.04人減少し、世帯規模の縮小が続いている。

また、人口推移を自然動態と社会動態の人口動態からみると、

自然動態……平成27年10月から28年9月までの出生数は7,764人、死亡数15,080人で7,316人の自然減少となっている。

社会動態……平成27年10月から28年9月までに他の都道府県からの転入者数は14,869人、他の都道府県への転出者数は18,415人で、3,546人の転出超過となっている。

本県の人口は、昭和25年に、戦後の引揚げや、それに伴う第一次ベビーブームにより、ピークの135万7千人となった。その後、日本の経済は、昭和30年から48年の第一次オイルショックまでの間、GDPが年率約10%の高度成長を遂げ、我が国の地域構造にも大きな変化をもたらし、東京、大阪等の大都市圏への人口の集中的な移動が生じた。この結果、東北、九州を中心に約半数の県で人口が減少し、本県の人口も長期にわたり減少が続き、48年には121万4千人となった。しかし、49年からは、オイルショックを契機とした高度成長から安定成長へ移行したことに伴い人口移動が減少し、本県においては農村工業導入促進法等に基づく就業機会の増加なども加わって人口が増加に転じ、60年には126万人台に回復した。その後、横ばい状態となったが、平成元年以降、社会減少が自然増加を上回ったこと、平成9年以降は自然減少も加わったことから、再び減少傾向となった。平成19年は戦後初めて120万人を割り

込み、平成21年には社会減少が自然減少を初めて下回った。

資料出所：「山形県勢要覧（平成29年刊）」（山形県企画振興部統計企画課）

【図表1：山形県の人口ピラミッド】

【交 通】

鉄道は、JR奥羽本線・羽越本線を幹線として、陸羽東線、陸羽西線、仙山線、左沢線、米坂線およびフラワー長井線が連絡している。

平成4年7月に開通した山形新幹線は山形～東京を3時間弱で結び、平成11年12月には新庄まで延伸されたことにより、首都圏とのアクセスが一層改善されている。

国道は、内陸地域を縦貫する13号線と庄内地域を縦貫する7号線を基幹道路として、47号、48号、112号、113号及び286号などが横断している。

高速道路は、山形自動車道が平成3年7月に東北自動車道と直結し、その後、順次整備が進められ、平成13年8月には整備計画区間になっている月山自動車道を経由し、宮城村田JCTから酒田みなとICまでが開通した。また、県内を縦貫する東北中央自動車道も平成14年9月に山形上山ICから東根IC間が開通するなど整備が着々と進められ、日本海沿岸東北自動車道では、平成24年3月に、あつみ温泉ICから鶴岡JCTが開通し、それまで山形自動車道であった鶴岡JCTから酒田ICは日本海東北自動車道に名称変更された。

空港は、山形空港（東根市）及び庄内空港（酒田市・鶴岡市）の2空港が整備され、国内主要都市と結ばれている。

【観 光】

山形県は、蔵王、鳥海、西吾妻や出羽三山（羽黒山、月山、湯殿山）などの秀麗な山々に囲まれ、南から連なる米沢、山形、新庄の各盆地と庄内平野を「母なる川」、最上川が流れ、四季折々に表情を変える豊かな美しい自然に恵まれた地域である。また、全国でも有数の温泉地であり、全ての市町村に温泉が湧出する全国唯一の県で、山や溪谷に囲まれた温泉、近代的な大型旅館が立ち並ぶ温泉、湯治の温泉、海沿いの温泉など、様々なタイプの温泉を楽しむことができ、国宝「羽黒山五重塔（鶴岡市）」、「上杉家文書、洛中洛外図屏風（米沢市）」などや俳聖・松尾芭蕉の「奥の細道」で有名な山寺立石寺などの歴史的文化遺産、名所・旧跡など魅力ある観光資源が多数存在している。

山形新幹線沿線には「そば街道」と呼ばれるそば処が多数あり、それぞれの自慢の味を楽しむことができ、日本一の生産量を誇る「さくらんぼ」をはじめとした果物が豊富で、1年を通じて果物狩りを体験することができる。また、東北の代表的な夏祭りの一つの「山形花笠まつり」や260余年の伝統ある「新庄まつり」は全国的にも有名であり、多くの観光客で賑わうところである。なお、「新庄まつり」の山車行事は、平成28年12月に「山・鉾・屋台行事」（全国33件）として山形県内で初めてユネスコ無形文化遺産に登録された。

【経済・雇用動向】

平成28年度の本県経済は、緩やかな持ち直しの傾向ががみられた。

乗用車の新車登録台数及び大型小売店の販売額は、前年度を上回る月が多かったが、新設住宅着工戸数は増加と減少が拮抗しており、ほぼ前年度と同水準であった。

雇用情勢において、平成28年度の新規求人数は前年度を3.7%上回り、サービス業では前年度比減少となったものの、山形県の基幹産業である製造業等ほとんどの主要産業において増加となった。

正社員の有効求人倍率（平成28年度平均）は、0.82倍と前年度平均よりも0.12ポイント上昇し、平成22年3月以降連続して前年同月に比べ上昇が続いているものの、依然として全国との格差が見られるところである。

有効求人数は、27年度においては前年同月を下回る月が多かったが、28年2月より前年同月を上回りはじめ、28年度は7月・8月を除いたほとんどの月が前年同月を上回ったことから、累計でも27年度を上回った。

新規求職申込件数は、年度累計で前年度比6.0%減少となり、減少月数も年間の四分之三を占めたことから、減少幅は増幅となった。新規求職者の状況をみると、在職者、離職者並びに無業者ともに前年度を下回った。有効求職者数については、すべての月で前年同月を下回り、引き続き減少傾向にある。

有効求人倍率は、28年度平均で1.35倍となり、前年度を0.14ポイント上回った。

平成29年3月高校卒業者の就職状況をみると、県内求人数は平成29年4月末で前年度比3.8%増となり、産業別では、製造業（8.1%増）、卸売業・小売業（4.0%増）、医療・福祉（11.2%増）等で増加となり、建設業（1.2%減）、宿泊業、飲食サービス業（7.5%減）、サービス業（22.0%減）等で減少となった。

高卒求職者数については、全体で前年度比3.5%減、うち県内希望者数は前年度比4.4%減となった。その結果、県内の求人倍率については2.53倍となり前年度を0.20ポイント上回った。就職率は99.8%となり、前年度を0.1ポイント上回った。

大学等卒業者の就職率については、高等専門学校は前年度に引き続き100%となり、専修学校は前年度と同率、短期大学及び大学においては前年度を上回る結果となった。

【図表2：新規求人倍率の推移】

【図表3：産業別・新規求人の構成比】

【図表4：有効求人倍率の推移】

【図表5：新規学卒者の県内求人倍率の推移】

【図表6：新規学卒者の就職率の推移】

【各地域の状況】

〈村山地域〉ハローワーク山形・村山・寒河江所管内

平成28年度有効求人倍率（パートを含む全数）1.35倍〔前年度比+0.10P〕

村山地域には県内人口の49.1%が集中しており、県内人口のほぼ半数を占めている。これは、地域別市町村民所得にも表れており、村山地域は県全体の51.7%と半数を占めている。

また、事業所数では県全体の47.5%、製造品出荷額等では45.1%、年間商品販売額では60.4%を占め県経済の中心地域となっている。

経済活動別にみると、商業、サービス業の集積が高い特徴がある。特に、年間商品販売額が県全体の販売額のほぼ6割を占めていることや、卸売・小売業と金融・保険業などの割合が他の地域と比較して高いことから、この地域が県商業の中心地域であることを示している。

平成28年度における年間新規求人数（パートを含む全数）は県全体の52.1%、新規求職申込件数（同）は53.8%を占めており、県内求人・求職の約半分を担っている。

〈置賜地域〉ハローワーク米沢・長井所管内

平成28年度有効求人倍率（同）1.26倍〔同+0.17P〕

置賜地域の人口は、県内のほぼ2割を占めている。

産業別総生産構成比をみると、他の地域と比較して製造業の占める割合が高く、製造品出荷額等は県全体の32.2%を占め、面積がほぼ等しい庄内地域の約1.6倍となっている。業種別には、情報通信などのIT関連業種の占める割合が高い。

一方、商業については、商店数、従業者数、年間商品販売額のすべてにおいて、庄内地域に次ぐ3番目の規模にとどまっており、製造業とは対照をなしている。

平成28年度における年間新規求人数（パートを含む全数）は、県全体の15.9%、新規求職申込件数（同）は16.3%を占めている。

〈庄内地域〉ハローワーク酒田・鶴岡所管内

平成28年度有効求人倍率（同）1.44倍〔同+0.18P〕

庄内地域の人口は、村山地域に次いで多く、面積がほぼ等しい置賜地域の約1.3倍となっている。

産業別総生産構成比でみると、商業については、村山地域に次ぐ規模となっており、特に卸売業の占める割合が高い特徴がある。一方、製造業については、製造品出荷額等の数字が示すとおり、他の地域と比較してその割合は低いものとなっている。また、電子部品・デバイスの占める割合が高い水準であること、食品・飲料等の出荷額も比較的大きいなどの特徴がある。

平成28年度における年間新規求人数（パートを含む全数）は県全体の26.4%、新規求職申込件数（同）は23.9%を占めている。

〈最上地域〉ハローワーク新庄所管内

平成28年度有効求人倍率（同）1.28倍 [同+0.18P]

最上地域の人口は、県内の比率では6.9%と最も小さく、経済の規模についても最も小規模なものとなっている。

農業、林業などの第一次産業の就業者数割合が県内で最も高い特徴がある。また、産業別の総生産構成比を見ると、農林水産業、政府サービス生産者の占める割合は、他の地域と比較して高い一方、製造業などの占める割合は比較的低いものとなっている。

平成28年度における年間新規求人数（パートを含む全数）は県全体の5.6%、新規求職申込件数（同）は6.0%となっている。

【地域別主要指標】

区 分	就業者数 (千人)	構成比 (%)	事業所数	構成比 (%)	製造品 出荷額等 (億円)	構成比 %	年間商品 販売額(億円)	構成比 %
県 計	562	100.0	59,333	100.0	26,081	100.0	23,600	100.0
村山地域	275	49.0	28,183	47.5	11,762	45.1	14,248	60.4
置賜地域	107	19.1	11,671	19.7	8,176	31.3	3,157	13.4
庄内地域	140	24.9	14,975	25.2	5,328	20.4	5,090	21.5
最上地域	39	7.0	4,504	7.6	815	3.1	1,104	4.7

資料出所：就業者数：「平成27年国勢調査（平成27年10月1日現在）」（総務省統計局）

事業所数：「平成26年経済センサス」（総務省統計局）

製造品出荷額等：「平成26年山形県の工業」（山形県統計企画課）

年間商品販売額：「平成26年山形県の商業」（山形県統計企画課）

市町村勢：「山形県勢要覧（平成29年刊）」（山形県統計企画課）

図表1 山形県の人口ピラミット

平成28年10月1日現在

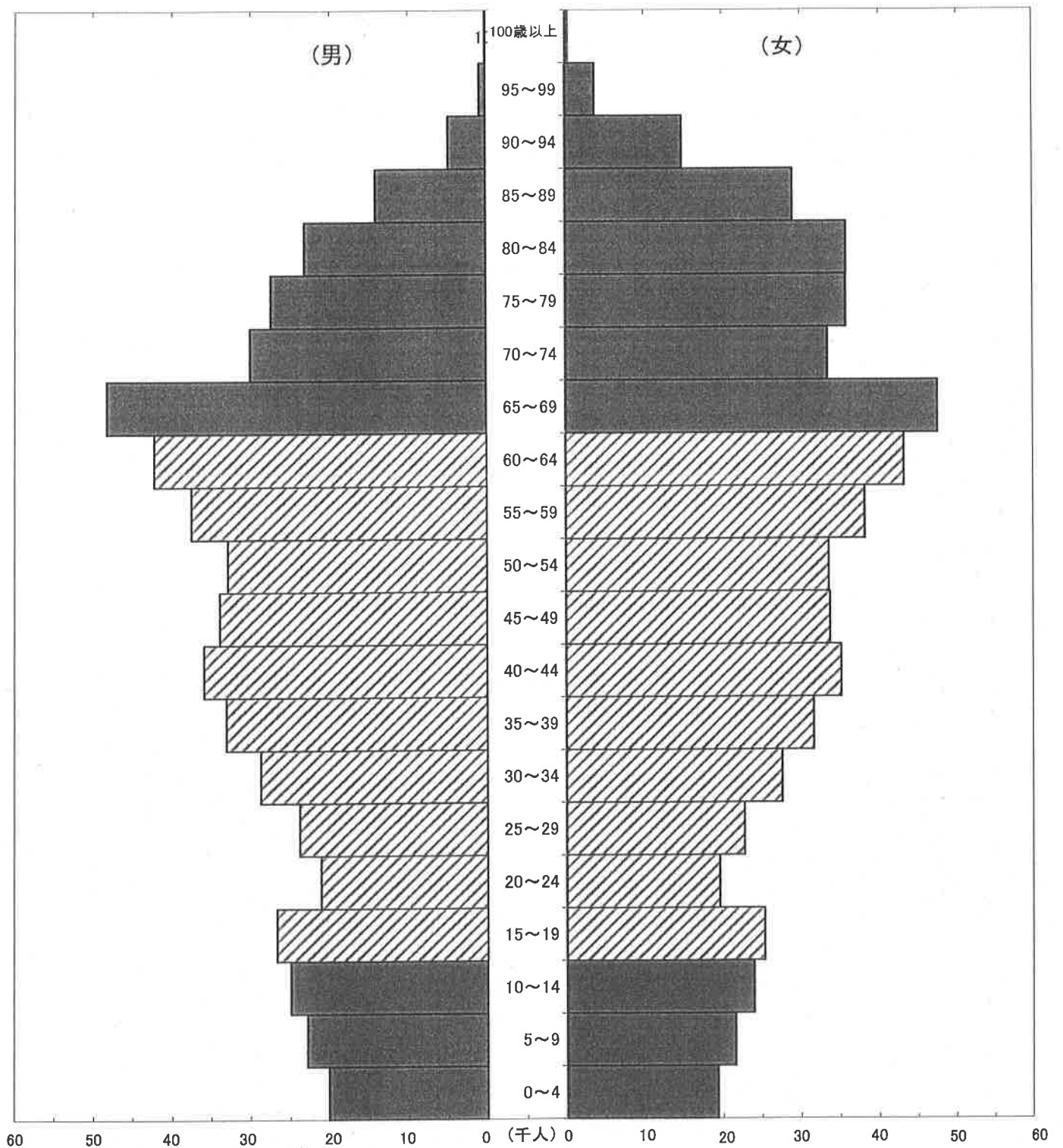

年齢階級別人口

単位:年齢=歳、人口=人

年齢階級	0～14	15～19	20～24	25～29	30～34	35～39	40～44	45～49	50～54	55～59	60～64	65歳以上
男	67,906	26,691	21,097	23,803	28,743	33,100	35,926	33,917	32,919	37,557	42,262	148,933
女	64,857	25,289	19,547	22,722	27,552	31,602	35,078	33,661	33,504	38,090	43,075	200,756
合計	132,763	51,980	40,644	46,525	56,295	64,702	71,004	67,578	66,423	75,647	85,337	349,689

(年齢不詳数は含まれてない)

資料:山形県勢要覧(平成29年刊)(山形県企画振興部統計企画課)

図表2 新規求人倍率の推移(学卒を除きパートタイムを含む全数)(原数値)

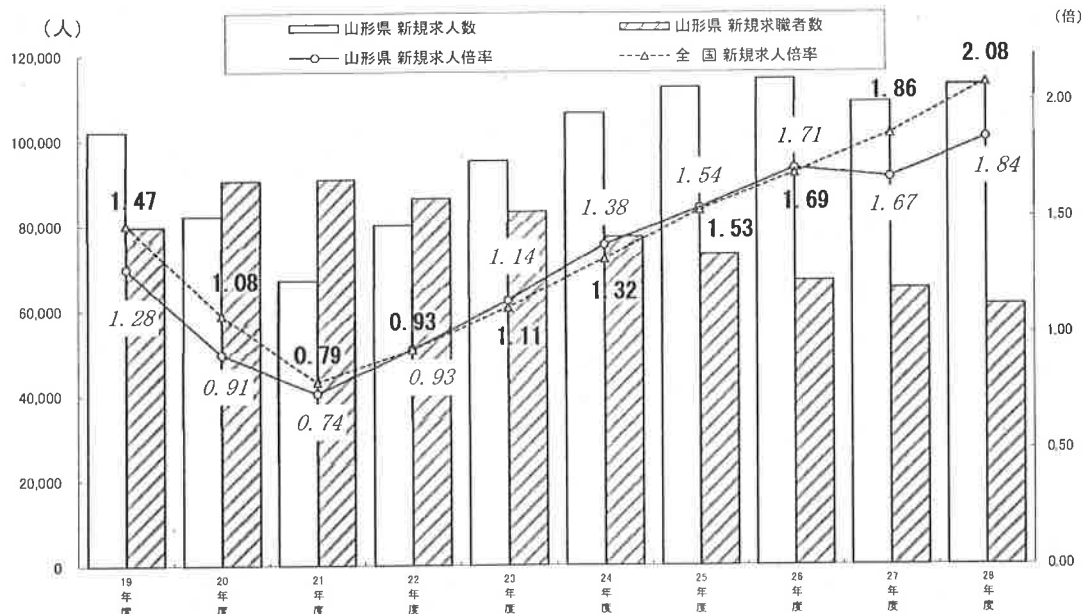

単位: 求人・求職者数=人、倍率=倍

区 分	19年度	20年度	21年度	22年度	23年度	24年度	25年度	26年度	27年度	28年度	
山形県	新規求人数	102,038	82,185	66,995	80,055	95,118	106,276	112,333	114,331	108,779	112,768
	新規求職者数	79,719	90,478	90,768	86,298	83,158	77,212	73,055	66,813	65,091	61,197
	新規求人倍率	1.28	0.91	0.74	0.93	1.14	1.38	1.54	1.71	1.67	1.84
全 国	新規求人倍率	1.47	1.08	0.79	0.93	1.11	1.32	1.53	1.69	1.86	2.08

図表3 産業別・新規求人への構成比(学卒を除きパートタイムを含む一般)

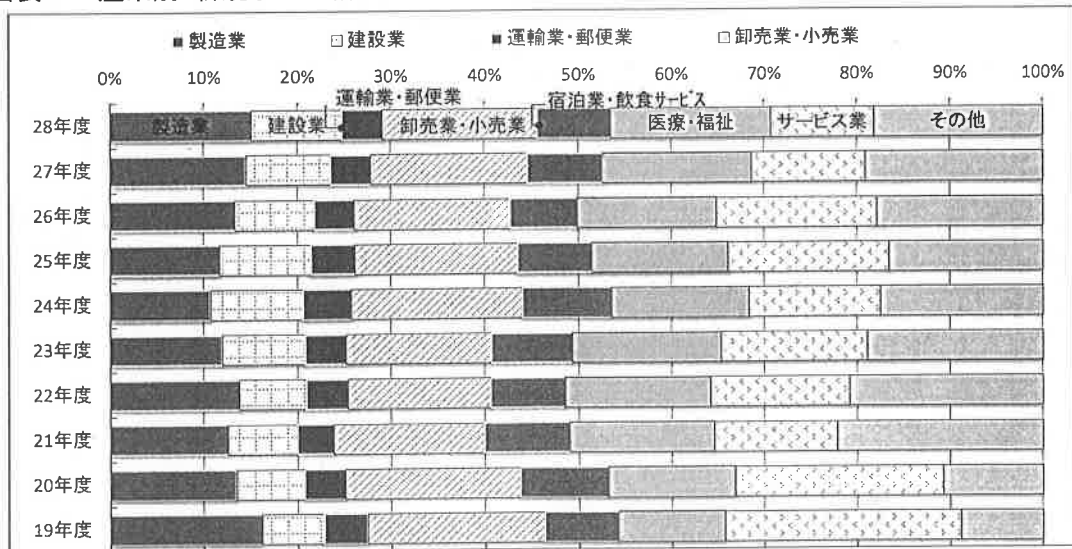

単位: 人

区 分	19年度	20年度	21年度	22年度	23年度	24年度	25年度	26年度	27年度	28年度
製 造 業	16,561	11,028	8,391	11,023	11,335	11,351	13,104	15,202	15,761	17,011
建 設 業	6,705	5,967	4,945	5,629	8,386	10,487	10,946	9,721	9,939	10,976
運 輸 業・郵 便 業	4,767	3,698	2,671	3,725	4,319	5,571	5,394	4,902	4,610	4,879
卸 売 業・小 売 業	19,179	15,229	10,698	12,097	14,671	19,342	19,389	18,931	18,102	18,506
宿 泊 業・飲 食 サ ー ビ ス 業	8,121	7,771	6,128	6,329	8,149	10,108	8,908	8,245	8,725	8,936
医 療 ・ 福 祉	11,744	11,233	10,450	12,566	15,327	15,839	16,535	17,128	17,593	19,443
サ ー ビ ス 業	25,930	18,401	8,885	12,036	14,949	14,937	19,446	19,789	13,250	12,468
そ の 他	9,031	8,858	14,827	16,650	17,982	18,641	18,611	20,413	20,799	20,549

図表4 有効求人倍率の推移(学卒を除きパートタイムを含む全数)(原数値)

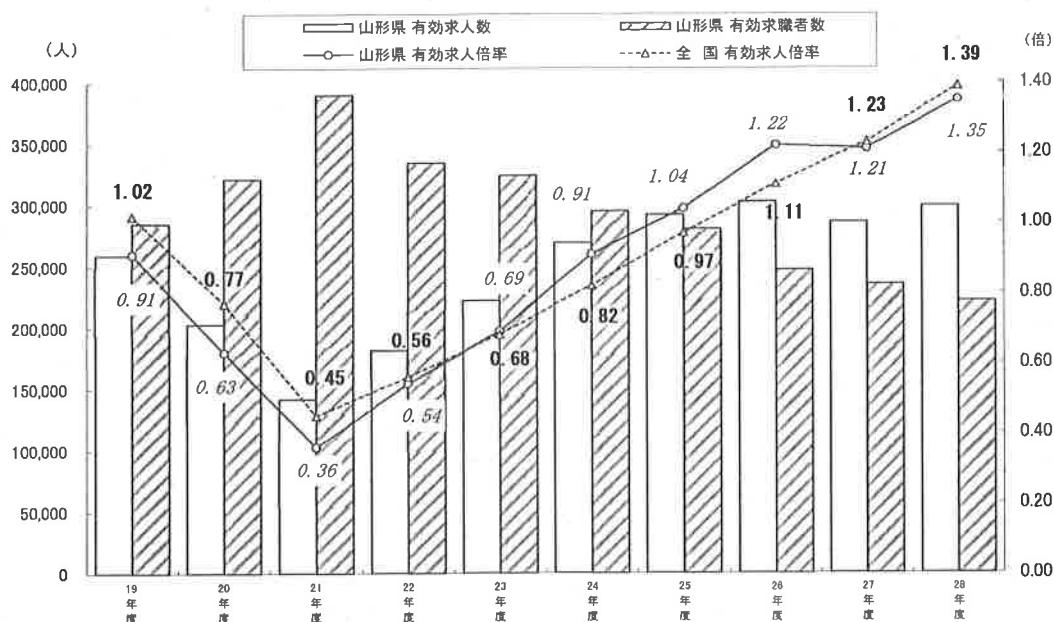

単位: 求人・求職者数=人、倍率=倍

区分	19年度	20年度	21年度	22年度	23年度	24年度	25年度	26年度	27年度	28年度	
山形県	有効求人人数	259,339	203,131	142,032	181,737	222,280	269,033	291,812	302,360	285,727	298,975
	有効求職者数	285,235	321,439	390,246	334,730	324,109	295,062	280,611	247,133	235,199	221,390
	有効求人倍率	0.91	0.63	0.36	0.54	0.69	0.91	1.04	1.22	1.21	1.35
全国	有効求人倍率	1.02	0.77	0.45	0.56	0.68	0.82	0.97	1.11	1.23	1.39

図表5 新規学卒者の就職率の推移

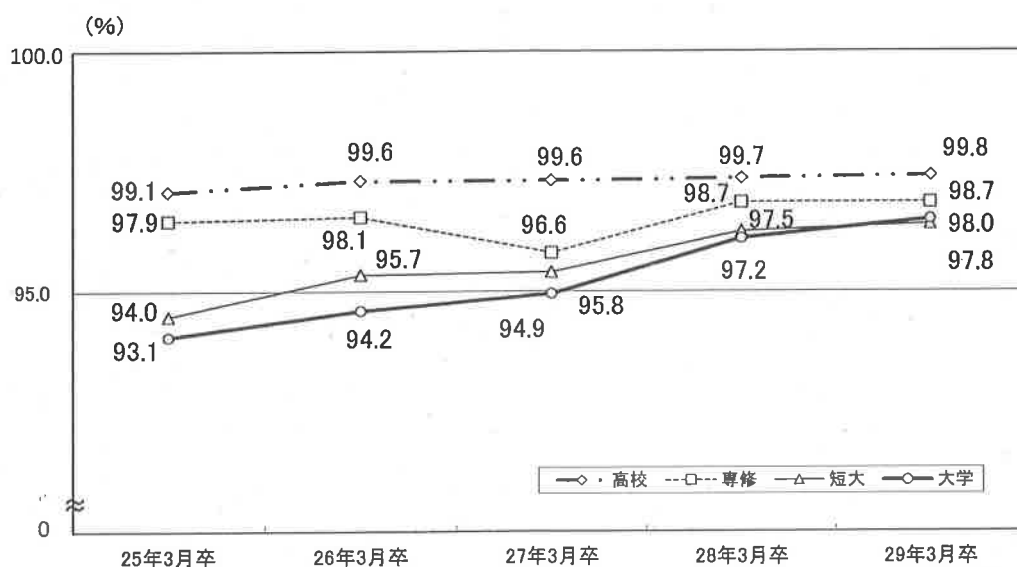

単位: 人

区分	25年3月卒		26年3月卒		27年3月卒		28年3月卒		29年3月卒	
	求職者数	就職者数	求職者数	就職者数	求職者数	就職者数	求職者数	就職者数	求職者数	就職者数
高等学校	2,812	2,788	2,812	2,802	2,800	2,790	2,770	2,763	2,674	2,669
専修学校	486	476	467	458	496	479	452	446	449	443
短期大学	481	452	422	404	496	475	436	425	454	444
大学	1,642	1,529	1,659	1,563	1,679	1,593	1,712	1,664	1,689	1,656

2 山形労働局職業安定行政組織

(平成29年4月1日現在)

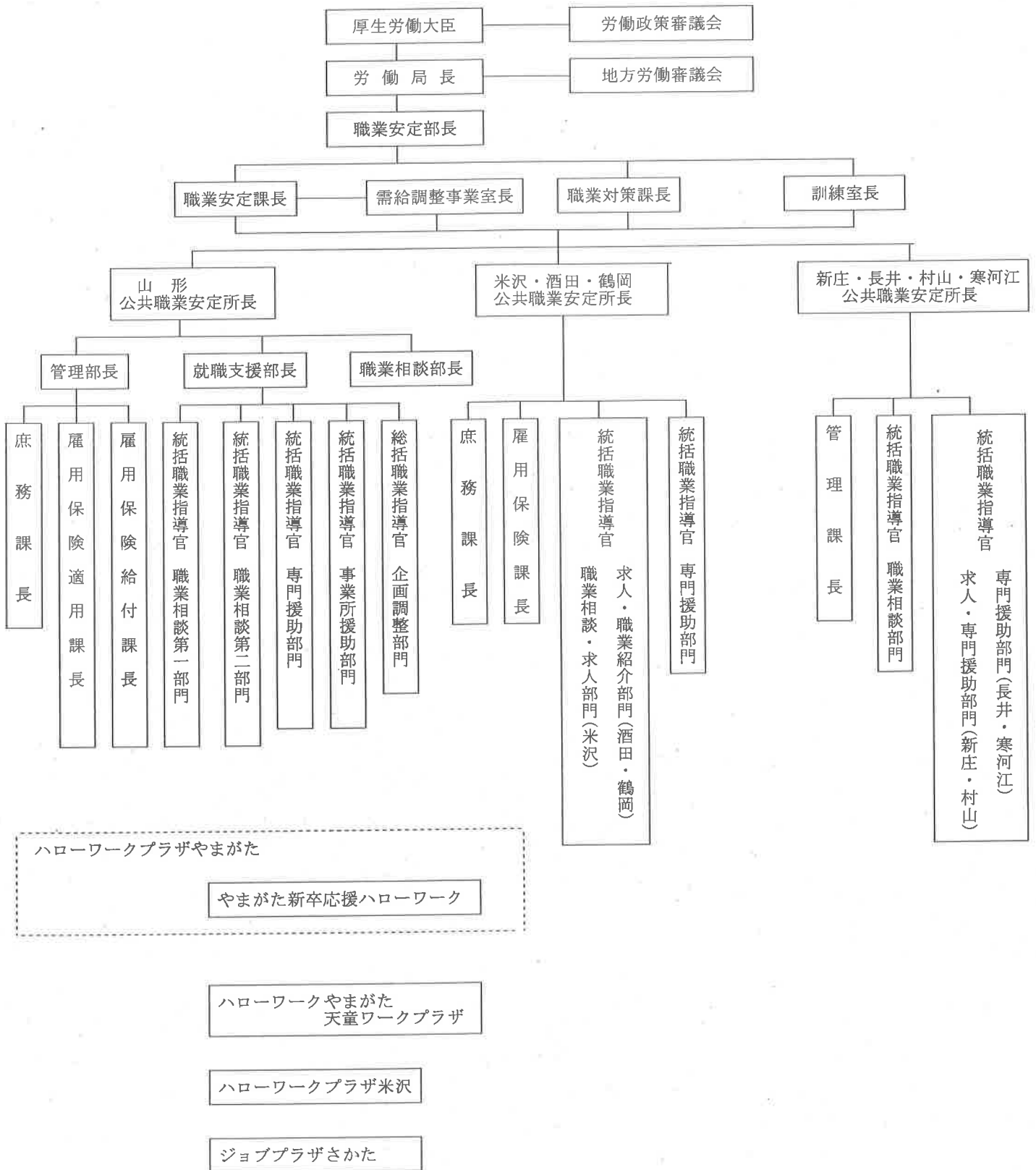

3 山形労働局職業安定部組織

(平成29年4月1日現在)

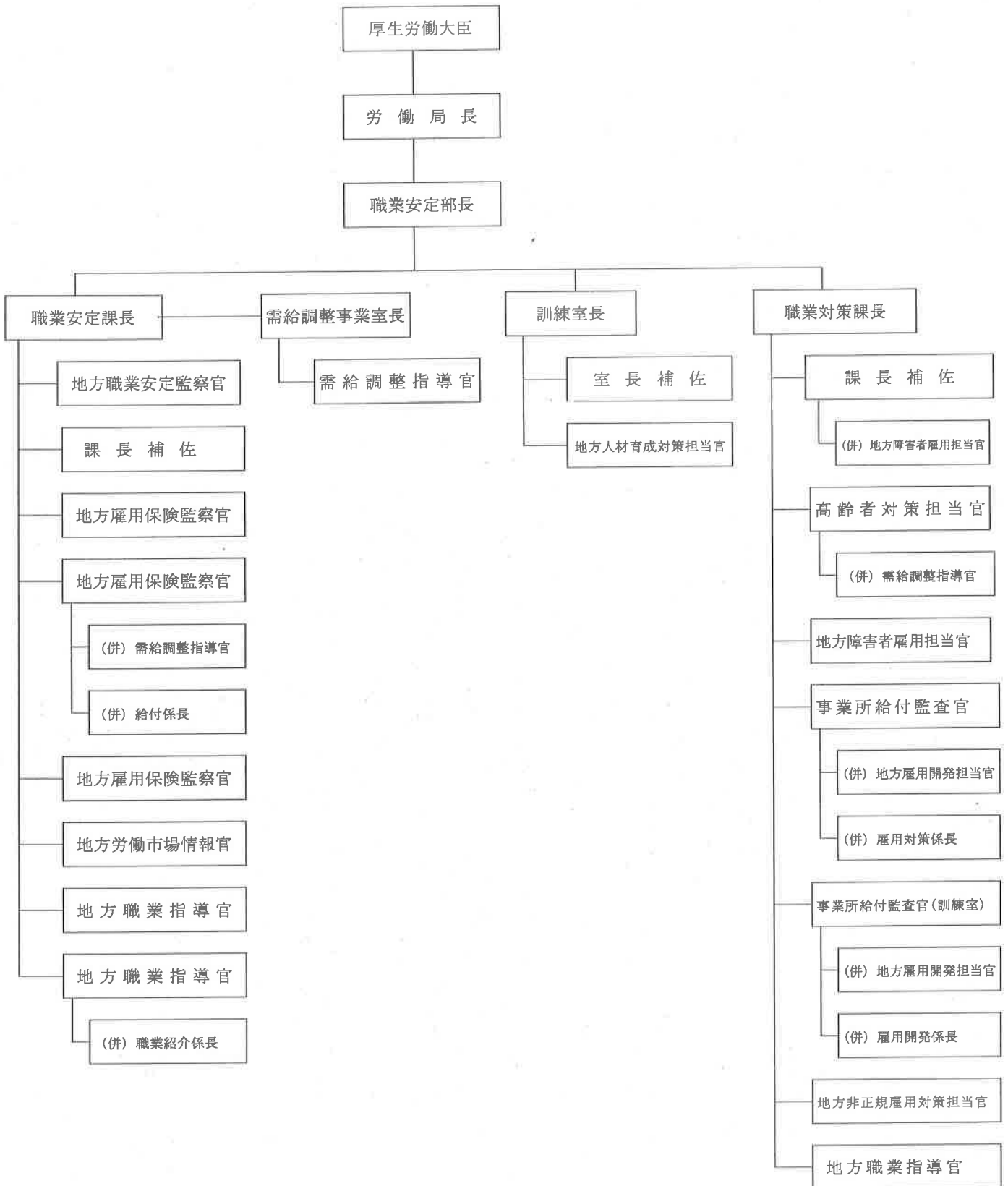

4 公共職業安定所一覽

(平成29年4月1現在)

名 称	所 在 地 電 話 番 号	管 轄 地 域 (面積 Km ²)	
ハローワーク山形	山形市桧町二丁目6-13 023(684)1521	3市 2町	山形市・上市市・天童市 東村山郡〔山辺町・中山町〕 (827.84)
ハローワーク米沢	米沢市金池三丁目1-39 米沢地方合同庁舎内 0238(22)8155	2市 2町	米沢市・南陽市 東置賜郡〔高畠町・川西町〕 (1,055.89)
ハローワーク酒田	酒田市上安町一丁目6-6 0234(27)3111	1市 2町	酒田市 東田川郡〔庄内町〕 飽海郡〔遊佐町〕 (1,060.53)
ハローワーク鶴岡	鶴岡市道形町1-13 0235(25)2501	1市 1町	鶴岡市 東田川郡〔三川町〕 (1,344.75)
ハローワーク新庄	新庄市東谷地田町6-4 新庄合同庁舎内 0233(22)8609	1市 4町 3村	新庄市 最上郡〔舟形町・真室川町・金山町・ 最上町・大蔵村・戸沢村・鮭川村〕 (1,803.23)
ハローワーク長井	長井市幸町15-5 0238(84)8609	1市 3町	長井市 西置賜郡〔白鷹町・飯豊町・小国町〕 (1,439.35)
ハローワーク村山	村山市楯岡五日町14-30 0237(55)8609	3市 1町	村山市・尾花沢市・東根市 北村山郡〔大石田町〕 (855.99)
ハローワーク寒河江	寒河江大字西根字石川西340 0237(86)4221	1市 4町	寒河江市 西村山郡〔大江町・朝日町・西川町・ 河北町〕 (935.56)
計 8 所		13市19町3村 (9,323.15)	

面積に係る資料出所：「山形県勢要覧（平成29年刊）」（山形県企画振興部統計企画課）

5 公共職業能力開発施設一覽

(平成29年4月1現在)

区分	施設名	所在地 電話番号	訓練科名	定 員								計		
				専門 課程	普通課程			短期課程						
					2年	1年	2年	2箇月	3箇月	4箇月	6箇月		1年	その他
山 形 県 立	産業技術短期大学校	山形市松栄 二丁目2-1 023(643)8431	デジタルエンジニアリング科	10									10	
			メカトロニクス科	20										20
			知能電子システム科	30										30
			情報システム科	20										20
			建築環境システム科	20										20
			土木エンジニアリング科	20										20
			産業技術専攻科(1年)	10										10
			小計 7 科	130										130
	産業技術短期大学校 庄内校	酒田市京田 三丁目57-4 0234(31)2300	制御機械科	20									20	
			電子情報科	20									20	
			国際経営科	20									20	
			小計 3 科	60									60	
	県立職業能力開発短期大学校合計				190								190	
山形職業能力開発 専門学校	山形市松栄 二丁目2-1 023(644)9227	自動車科(高卒)			25							25		
		建設技術科(中卒)			20							20		
		小計 2 科			45							45		
庄内職業能力開発 センター	酒田市京田 三丁目57-4 0234(31)2700	金属技術科								20		20		
		小計 1 科								20		20		
		県立職業能力開発校合計						45			20		65	
県立校総合計 4 施設 13 科				190		45				20		255		
(独 法 人) 雇 用 高 齢 支 援 機 構 ・ 求 職 者	山形職業能力開発 促進センター	山形市大字 漆山1954 023(686)2225	NC生産システム科						30			30		
			NC生産システム科 (デュアルシステムコース)						30				30	
			溶接施工科						30				30	
			電気設備技術科 (導入訓練付き)						60				60	
			インテリア施工科						60				60	
			バリアフリーリフォーム科						40				40	
			小計 6 科						250				250	
			合 計								250			250
合 計 5 施設 19 科				190		45			250	20		505		

6 公共職業安定所別学校数

(平成29年4月1日現在)

安定所別	中学校	高等学校				国立高等 専門学校	短期大学	大学
		計	26条	27条	33条の2			
山形	32(6)	25(7)		16(3)	9(4)		2	4
米沢	14(1)	10(1)		7(1)	3		1	1 * 1
酒田	12(1)	9(1)	1(1)	8				1
鶴岡	13(1)	11(2)	2(2)	4	5	1		* 1
新庄	13(1)	5(1)	1(1)	2	2			
長井	6	5		4	1			
村山	13(1)	4(1)		4(1)				
寒河江	7	4		3	1			
計	110(11)	73(13)	4(4)	48(5)	21(4)	1	3	6

(注) () は特殊学校で内数 * は大学の学部

○ 33条の2の学校名 (分校・特殊学校を除く)

・高 校

(山 形) 山形工業高校 山形市立商業高校 山形明正高校 天童高校 山形電波工業高校
 (米 沢) 米沢商業高校 米沢工業高校 置賜農業高校
 (鶴 岡) 鶴岡工業高校 庄内農業高校 加茂水産高校 羽黒高校 鶴岡東高校
 (新 庄) 新庄神室産業高校 新庄南高校
 (長 井) 長井工業高校
 (寒河江) 寒河江工業高校

・高 専

鶴岡工業高等専門学校 (鶴岡)

・短 大

米沢女子短期大学 (米沢) 東北文教大学短期大学部 (山形) 羽陽学園短期大学 (山形)

・大 学

山形大学 [人文・理学・地域教育文化・医学・工学・農学] (山形・米沢・鶴岡)
 東北芸術工科大学 [芸術・デザイン工学] (山形)
 県立保健医療大学 [看護・理学療法・作業療法] (山形)
 東北文教大学 [子ども教育] (山形)
 米沢栄養大学 [健康栄養] (米沢)
 東北公益文科大学 [公益] (酒田)

【A 職業紹介関係】



I 職業紹介状況 (新規学卒者を除く)



1 一般職業紹介業務主標 (パートタイムを含む)

一般とは、常用+臨時・季節「以下同様」

年度・月	項目	① 新規求人数			② 月間有効求人数			③ 新規求職申込件数			④ ③のうち 雇用保険 受給者 以下(受給者)
		一般	常用	臨時・ 季節	一般	常用	臨時・ 季節	一般	常用	臨時・ 季節	
27	4	9,949	8,674	1,275	23,926	21,260	2,666	7,177	6,824	353	2,420
28	月	9,758	8,392	1,366	24,815	22,088	2,727	6,566	6,287	279	2,271
対前年同月比		▲ 1.92	▲ 3.25	7.14	3.72	3.89	2.29	▲ 8.51	▲ 7.87	▲ 20.96	▲ 6.16
27	5	8,273	6,829	1,444	23,387	20,162	3,225	5,151	4,944	207	1,289
28	月	9,013	8,049	964	24,687	21,777	2,910	5,198	5,016	182	1,420
対前年同月比		8.94	17.86	▲ 33.24	5.56	8.01	▲ 9.77	0.91	1.46	▲ 12.08	10.16
27	6	9,334	8,299	1,035	24,325	21,127	3,198	5,361	5,278	83	1,445
28	月	9,221	8,055	1,166	24,576	21,769	2,807	4,888	4,803	85	1,172
対前年同月比		▲ 1.21	▲ 2.94	12.66	1.03	3.04	▲ 12.23	▲ 8.82	▲ 9.00	2.41	▲ 18.89
27	7	10,103	8,818	1,285	24,520	21,484	3,036	5,486	5,424	62	1,424
28	月	9,146	8,048	1,098	24,197	21,574	2,623	4,794	4,751	43	1,281
対前年同月比		▲ 9.47	▲ 8.73	▲ 14.55	▲ 1.32	0.42	▲ 13.60	▲ 12.61	▲ 12.41	▲ 30.65	▲ 10.04
27	8	8,038	7,091	947	24,169	21,548	2,621	4,823	4,779	44	1,150
28	月	8,798	7,817	981	24,166	21,563	2,603	4,565	4,520	45	1,152
対前年同月比		9.46	10.24	3.59	▲ 0.01	0.07	▲ 0.69	▲ 5.35	▲ 5.42	2.27	0.17
27	9	9,051	8,190	861	24,080	21,637	2,443	4,982	4,905	77	1,087
28	月	9,569	8,523	1,046	24,715	22,185	2,530	5,067	4,986	81	1,135
対前年同月比		5.72	4.07	21.49	2.64	2.53	3.56	1.71	1.65	5.19	4.42
27	10	10,091	8,828	1,263	24,282	21,737	2,545	5,335	5,247	88	1,301
28	月	9,904	8,780	1,124	25,379	22,797	2,582	4,963	4,904	59	1,253
対前年同月比		▲ 1.85	▲ 0.54	▲ 11.01	4.52	4.88	1.45	▲ 6.97	▲ 6.54	▲ 32.95	▲ 3.69
27	11	7,316	6,483	833	23,334	20,875	2,459	4,495	4,322	173	1,031
28	月	8,153	7,325	828	24,573	22,098	2,475	4,616	4,477	139	1,052
対前年同月比		11.44	12.99	▲ 0.60	5.31	5.86	0.65	2.69	3.59	▲ 19.65	2.04
27	12	7,603	6,957	646	21,920	19,827	2,093	4,542	4,084	458	892
28	月	9,094	8,207	887	24,375	21,986	2,389	4,073	3,652	421	869
対前年同月比		19.61	17.97	37.31	11.20	10.89	14.14	▲ 10.33	▲ 10.58	▲ 8.08	▲ 2.58
27	1	9,564	8,766	798	21,930	20,309	1,621	5,719	5,337	382	1,292
28	月	9,309	8,152	1,157	24,221	21,861	2,360	5,307	4,967	340	1,161
対前年同月比		▲ 2.67	▲ 7.00	44.99	10.45	7.64	45.59	▲ 7.20	▲ 6.93	▲ 10.99	▲ 10.14
27	2	9,626	8,838	788	24,073	22,330	1,743	5,971	5,889	82	1,133
28	月	9,691	8,851	840	25,885	23,428	2,457	5,582	5,513	69	1,004
対前年同月比		0.68	0.15	6.60	7.53	4.92	40.96	▲ 6.51	▲ 6.38	▲ 15.85	▲ 11.39
27	3	9,831	8,806	1,025	25,781	23,510	2,271	6,049	5,969	80	1,238
28	月	11,112	9,966	1,146	27,386	24,685	2,701	5,578	5,495	83	1,079
対前年同月比		13.03	13.17	11.80	6.23	5.00	18.93	▲ 7.79	▲ 7.94	3.75	▲ 12.84
27	合	108,779	96,579	12,200	285,727	255,806	29,921	65,091	63,002	2,089	15,702
28	計	112,768	100,165	12,603	298,975	267,811	31,164	61,197	59,371	1,826	14,849
対前年度比		3.67	3.71	3.30	4.64	4.69	4.15	▲ 5.98	▲ 5.76	▲ 12.59	▲ 5.43

⑤ ③のうち中高年者の新規求職申込件数			⑥ 月間有効求職者数			⑦ ⑥のうち 保受給者	⑧ ⑥のうち中高年者の有効求職者数			⑨ 紹介件数			⑩ ⑨のうち 保受給者
一般	常用	臨 時 時 節	一般	常用	臨 時 時 節		一般	常用	臨 時 時 節	一般	常用	臨 時 時 節	
3,305	3,016	289	21,824	21,346	478	7,052	9,781	9,412	369	8,932	8,284	648	1,672
3,171	2,935	236	20,711	20,320	391	6,753	9,459	9,158	301	7,844	7,358	486	1,575
▲ 4.05	▲ 2.69	▲ 18.34	▲ 5.10	▲ 4.81	▲ 18.20	▲ 4.24	▲ 3.29	▲ 2.70	▲ 18.43	▲ 12.18	▲ 11.18	▲ 25.00	▲ 5.80
2,111	1,944	167	20,880	20,329	551	7,295	9,483	9,044	439	7,674	7,005	669	1,659
2,178	2,026	152	20,020	19,535	485	7,124	9,300	8,908	392	7,124	6,541	583	1,693
3.17	4.22	▲ 8.98	▲ 4.12	▲ 3.91	▲ 11.98	▲ 2.34	▲ 1.93	▲ 1.50	▲ 10.71	▲ 7.17	▲ 6.62	▲ 12.86	2.05
2,164	2,104	60	20,146	19,844	302	7,513	9,097	8,879	218	8,068	7,368	700	1,755
1,903	1,839	64	18,941	18,657	284	7,154	8,638	8,420	218	7,261	6,684	577	1,713
▲ 12.06	▲ 12.60	6.67	▲ 5.98	▲ 5.98	▲ 5.96	▲ 4.78	▲ 5.05	▲ 5.17	0.00	▲ 10.00	▲ 9.28	▲ 17.57	▲ 2.39
2,097	2,061	36	19,938	19,775	163	7,645	8,855	8,759	96	8,447	7,814	633	1,934
1,907	1,880	27	18,290	18,153	137	7,153	8,174	8,090	84	6,747	6,240	507	1,602
▲ 9.06	▲ 8.78	▲ 25.00	▲ 8.27	▲ 8.20	▲ 15.95	▲ 6.44	▲ 7.69	▲ 7.64	▲ 12.50	▲ 20.13	▲ 20.14	▲ 19.91	▲ 17.17
1,772	1,746	26	19,550	19,420	130	7,297	8,523	8,455	68	7,156	6,670	486	1,583
1,714	1,696	18	18,123	18,008	115	7,082	7,970	7,916	54	6,447	5,888	559	1,545
▲ 3.27	▲ 2.86	▲ 30.77	▲ 7.30	▲ 7.27	▲ 11.54	▲ 2.95	▲ 6.49	▲ 6.37	▲ 20.59	▲ 9.91	▲ 11.72	15.02	▲ 2.40
1,848	1,791	57	19,454	19,307	147	7,029	8,279	8,192	87	7,694	7,104	590	1,730
1,990	1,925	65	18,246	18,100	146	6,757	8,002	7,913	89	7,327	6,749	578	1,660
7.68	7.48	14.04	▲ 6.21	▲ 6.25	▲ 0.68	▲ 3.87	▲ 3.35	▲ 3.41	2.30	▲ 4.77	▲ 5.00	▲ 2.03	▲ 4.05
2,046	1,983	63	19,347	19,154	193	6,791	8,221	8,088	133	7,834	7,233	601	1,808
1,842	1,795	47	18,275	18,107	168	6,586	7,911	7,792	119	6,690	6,160	530	1,557
▲ 9.97	▲ 9.48	▲ 25.40	▲ 5.54	▲ 5.47	▲ 12.95	▲ 3.02	▲ 3.77	▲ 3.66	▲ 10.53	▲ 14.60	▲ 14.83	▲ 11.81	▲ 13.88
1,821	1,704	117	18,290	18,005	285	6,315	7,888	7,696	192	6,599	5,920	679	1,450
1,863	1,766	97	17,882	17,666	216	6,283	7,730	7,575	155	6,745	6,034	711	1,552
2.31	3.64	▲ 17.09	▲ 2.23	▲ 1.88	▲ 24.21	▲ 0.51	▲ 2.00	▲ 1.57	▲ 19.27	2.21	1.93	4.71	7.03
1,981	1,653	328	17,668	17,019	649	5,910	7,851	7,402	449	6,064	5,370	694	1,219
1,833	1,520	313	16,840	16,262	578	5,885	8,344	8,242	102	5,348	4,670	678	1,203
▲ 7.47	▲ 8.05	▲ 4.57	▲ 4.69	▲ 4.45	▲ 10.94	▲ 0.42	6.28	11.35	▲ 77.28	▲ 11.81	▲ 13.04	▲ 2.31	▲ 1.31
2,241	1,981	260	18,345	17,500	845	5,960	8,101	7,518	583	6,967	6,429	538	1,331
2,183	1,935	248	17,216	16,465	751	5,765	7,965	7,687	278	6,210	5,638	572	1,294
▲ 2.59	▲ 2.32	▲ 4.62	▲ 6.15	▲ 5.91	▲ 11.12	▲ 3.27	▲ 1.68	2.25	▲ 52.32	▲ 10.87	▲ 12.30	6.32	▲ 2.78
2,363	2,313	50	19,352	18,876	476	5,939	8,286	7,975	311	9,490	8,945	545	1,598
2,286	2,252	34	17,933	17,523	410	5,562	7,819	7,268	551	8,580	8,047	533	1,649
▲ 3.26	▲ 2.64	▲ 32.00	▲ 7.33	▲ 7.17	▲ 13.87	▲ 6.35	▲ 5.64	▲ 8.87	77.17	▲ 9.59	▲ 10.04	▲ 2.20	3.19
2,537	2,480	57	20,405	20,209	196	5,975	8,693	8,575	118	10,272	9,702	570	1,723
2,343	2,289	54	18,913	18,735	178	5,567	7,567	7,148	419	9,412	8,843	569	1,715
▲ 7.65	▲ 7.70	▲ 5.26	▲ 7.31	▲ 7.29	▲ 9.18	▲ 6.83	▲ 12.95	▲ 16.64	255.08	▲ 8.37	▲ 8.85	▲ 0.18	▲ 0.46
26,286	24,776	1,510	235,199	230,784	4,415	80,721	103,058	99,995	3,063	95,197	87,844	7,353	19,462
25,213	23,858	1,355	221,390	217,531	3,859	77,671	98,879	96,117	2,762	85,735	78,852	6,883	18,758
▲ 4.08	▲ 3.71	▲ 10.26	▲ 5.87	▲ 5.74	▲ 12.59	▲ 3.78	▲ 4.05	▲ 3.88	▲ 9.83	▲ 9.94	▲ 10.24	▲ 6.39	▲ 3.62

項目 年度・月		⑪ 就職件数			⑫ ⑪のうち県内就職件数			⑬ ⑪のうち県外就職件数			⑭ ⑪のうち 保奨給者	⑮ ⑪うち中高年齢者の就職件数		
		一般	常用	臨時 季節	一般	常用	臨時 季節	一般	常用	臨時 季節		一般	常用	臨時 季節
27	4	2,715	2,514	201	2,543	2,365	178	172	149	23	549	949	877	72
28	月	2,561	2,388	173	2,379	2,224	155	182	164	18	547	976	915	61
対前年同月比		▲ 5.67	▲ 5.01	▲ 13.93	▲ 6.45	▲ 5.96	▲ 12.92	5.81	10.07	▲ 21.74	▲ 0.36	2.85	4.33	▲ 15.28
27	5	2,356	2,077	279	2,178	1,927	251	178	150	28	576	845	735	110
28	月	2,216	1,991	225	2,045	1,842	203	171	149	22	586	801	692	109
対前年同月比		▲ 5.94	▲ 4.14	▲ 19.35	▲ 6.11	▲ 4.41	▲ 19.12	▲ 3.93	▲ 0.67	▲ 21.43	1.74	▲ 5.21	▲ 5.85	▲ 0.91
27	6	2,441	2,129	312	2,294	2,007	287	147	122	25	584	899	758	141
28	月	2,367	2,113	254	2,181	1,946	235	186	167	19	607	864	751	113
対前年同月比		▲ 3.03	▲ 0.75	▲ 18.59	▲ 4.93	▲ 3.04	▲ 18.12	26.53	36.89	▲ 24.00	3.94	▲ 3.89	▲ 0.92	▲ 19.86
27	7	2,391	2,128	263	2,232	2,000	232	159	128	31	629	908	792	116
28	月	2,077	1,868	209	1,924	1,735	189	153	133	20	537	816	706	110
対前年同月比		▲ 13.13	▲ 12.22	▲ 20.53	▲ 13.80	▲ 13.25	▲ 18.53	▲ 3.77	3.91	▲ 35.48	▲ 14.63	▲ 10.13	▲ 10.86	▲ 5.17
27	8	2,105	1,900	205	1,921	1,753	168	184	147	37	553	825	737	88
28	月	2,013	1,782	231	1,868	1,676	192	145	106	39	540	770	657	113
対前年同月比		▲ 4.37	▲ 6.21	12.68	▲ 2.76	▲ 4.39	14.29	▲ 21.20	▲ 27.89	5.41	▲ 2.35	▲ 6.67	▲ 10.85	28.41
27	9	2,315	2,060	255	2,158	1,921	237	157	139	18	593	837	726	111
28	月	2,246	2,015	231	2,081	1,878	203	165	137	28	573	851	744	107
対前年同月比		▲ 2.98	▲ 2.18	▲ 9.41	▲ 3.57	▲ 2.24	▲ 14.35	5.10	▲ 1.44	55.56	▲ 3.37	1.67	2.48	▲ 3.60
27	10	2,499	2,236	263	2,323	2,087	236	176	149	27	664	916	796	120
28	月	2,203	1,968	235	2,075	1,858	217	128	110	18	574	841	726	115
対前年同月比		▲ 11.84	▲ 11.99	▲ 10.65	▲ 10.68	▲ 10.97	▲ 8.05	▲ 27.27	▲ 26.17	▲ 33.33	▲ 13.55	▲ 8.19	▲ 8.79	▲ 4.17
27	11	2,098	1,840	258	1,961	1,732	229	137	108	29	573	793	666	127
28	月	1,977	1,776	201	1,834	1,647	187	143	129	14	497	713	610	103
対前年同月比		▲ 5.77	▲ 3.48	▲ 22.09	▲ 6.48	▲ 4.91	▲ 18.34	4.38	19.44	▲ 51.72	▲ 13.26	▲ 10.09	▲ 8.41	▲ 18.90
27	12	1,937	1,667	270	1,803	1,551	252	134	116	18	458	756	639	117
28	月	1,898	1,662	236	1,765	1,542	223	133	120	13	484	732	625	107
対前年同月比		▲ 2.01	▲ 0.30	▲ 12.59	▲ 2.11	▲ 0.58	▲ 11.51	▲ 0.75	3.45	▲ 27.78	5.68	▲ 3.17	▲ 2.19	▲ 8.55
27	1	1,772	1,559	213	1,657	1,462	195	115	97	18	424	631	569	62
28	月	1,749	1,478	271	1,648	1,395	253	101	83	18	437	624	511	113
対前年同月比		▲ 1.30	▲ 5.20	27.23	▲ 0.54	▲ 4.58	29.74	▲ 12.17	▲ 14.43	0.00	3.07	▲ 1.11	▲ 10.19	82.26
27	2	2,218	2,077	141	2,053	1,932	121	165	145	20	509	790	719	71
28	月	2,146	1,933	213	2,008	1,813	195	138	120	18	477	808	713	95
対前年同月比		▲ 3.25	▲ 6.93	51.06	▲ 2.19	▲ 6.16	61.16	▲ 16.36	▲ 17.24	▲ 10.00	▲ 6.29	2.28	▲ 0.83	33.80
27	3	3,245	3,030	215	3,031	2,847	184	214	183	31	620	1,259	1,175	84
28	月	3,178	2,981	197	3,006	2,833	173	172	148	24	652	1,356	1,261	95
対前年同月比		▲ 2.06	▲ 1.62	▲ 8.37	▲ 0.82	▲ 0.49	▲ 5.98	▲ 19.63	▲ 19.13	▲ 22.58	5.16	7.70	7.32	13.10
27	合	28,092	25,217	2,875	26,154	23,584	2,570	1,938	1,633	305	6,732	10,408	9,189	1,219
28	計	26,631	23,955	2,676	24,814	22,389	2,425	1,817	1,566	251	6,511	10,152	8,911	1,241
対前年度比		▲ 5.20	▲ 5.00	▲ 6.92	▲ 5.12	▲ 5.07	▲ 5.64	▲ 6.24	▲ 4.10	▲ 17.70	▲ 3.28	▲ 2.46	▲ 3.03	1.80

⑯ 充足数			新規求人倍率①/③ (倍)			有効求人倍率 ②/⑥ (倍)			就職率 ①/③ (%)		
一般	常用	臨季節	一般	常用	臨季節	一般	常用	臨季節	一般	常用	臨季節
2,636	2,455	181	1.39	1.27	3.61	1.10	1.00	5.58	37.83	36.84	56.94
2,454	2,296	158	1.49	1.33	4.90	1.20	1.09	6.97	39.00	37.98	62.01
▲ 6.90	▲ 6.48	▲ 12.71	0.10	0.06	1.29	0.10	0.09	1.39	1.17	1.14	5.07
2,257	2,004	253	1.61	1.38	6.98	1.12	0.99	5.85	45.74	42.01	134.78
2,125	1,914	211	1.73	1.60	5.30	1.23	1.11	6.00	42.63	39.69	123.63
▲ 5.85	▲ 4.49	▲ 16.60	0.12	0.22	▲ 1.68	0.11	0.12	0.15	▲ 3.11	▲ 2.32	▲ 11.15
2,372	2,085	287	1.74	1.57	12.47	1.21	1.06	10.59	45.53	40.34	375.90
2,249	2,011	238	1.89	1.68	13.72	1.30	1.17	9.88	48.42	43.99	298.82
▲ 5.19	▲ 3.55	▲ 17.07	0.15	0.11	1.25	0.09	0.11	▲ 0.71	2.89	3.65	▲ 77.08
2,304	2,067	237	1.84	1.63	20.73	1.23	1.09	18.63	43.58	39.23	424.19
1,993	1,801	192	1.91	1.69	25.53	1.32	1.19	19.15	43.32	39.32	486.05
▲ 13.50	▲ 12.87	▲ 18.99	0.07	0.06	4.80	0.09	0.10	0.52	▲ 0.26	0.09	61.86
1,986	1,815	171	1.67	1.48	21.52	1.24	1.11	20.16	43.65	39.76	465.91
1,946	1,746	200	1.93	1.73	21.80	1.33	1.20	22.63	44.10	39.42	513.33
▲ 2.01	▲ 3.80	16.96	0.26	0.25	0.28	0.09	0.09	2.47	0.45	▲ 0.34	47.42
2,220	1,981	239	1.82	1.67	11.18	1.24	1.12	16.62	46.47	42.00	331.17
2,161	1,957	204	1.89	1.71	12.91	1.35	1.23	17.33	44.33	40.41	285.19
▲ 2.66	▲ 1.21	▲ 14.64	0.07	0.04	1.73	0.11	0.11	0.71	▲ 2.14	▲ 1.59	▲ 45.98
2,393	2,152	241	1.89	1.68	14.35	1.26	1.13	13.19	46.84	42.61	298.86
2,166	1,945	221	2.00	1.79	19.05	1.39	1.26	15.37	44.39	40.13	398.31
▲ 9.49	▲ 9.62	▲ 8.30	0.11	0.11	4.70	0.13	0.13	2.18	▲ 2.45	▲ 2.48	99.45
2,037	1,803	234	1.63	1.50	4.82	1.28	1.16	8.63	46.67	42.57	149.13
1,894	1,703	191	1.77	1.64	5.96	1.37	1.25	11.46	42.83	39.67	144.60
▲ 7.02	▲ 5.55	▲ 18.38	0.14	0.14	1.14	0.09	0.09	2.83	▲ 3.84	▲ 2.90	▲ 4.53
1,873	1,619	254	1.67	1.70	1.41	1.24	1.16	3.22	42.65	40.82	58.95
1,817	1,593	224	2.23	2.25	2.11	1.45	1.35	4.13	46.60	45.51	56.06
▲ 2.99	▲ 1.61	▲ 11.81	0.56	0.55	0.70	0.21	0.19	0.91	3.95	4.69	▲ 2.89
1,731	1,533	198	1.67	1.64	2.09	1.20	1.16	1.92	30.98	29.21	55.76
1,711	1,449	262	1.75	1.64	3.40	1.41	1.33	3.14	32.96	29.76	79.71
▲ 1.16	▲ 5.48	32.32	0.08	0.00	1.31	0.21	0.17	1.22	1.98	0.55	23.95
2,125	2,002	123	1.61	1.50	9.61	1.24	1.18	3.66	37.15	35.27	171.95
2,081	1,881	200	1.74	1.61	12.17	1.44	1.34	5.99	38.45	35.06	308.70
▲ 2.07	▲ 6.04	62.60	0.13	0.11	2.56	0.20	0.16	2.33	1.30	▲ 0.21	136.75
3,157	2,970	187	1.63	1.48	12.81	1.26	1.16	11.59	53.65	50.76	268.75
3,116	2,947	169	1.99	1.81	13.81	1.45	1.32	15.17	56.97	54.25	237.35
▲ 1.30	▲ 0.77	▲ 9.63	0.36	0.33	1.00	0.19	0.16	3.58	3.32	3.49	▲ 31.40
27,091	24,486	2,605	1.67	1.53	5.84	1.21	1.11	6.78	43.16	40.03	137.63
25,713	23,243	2,470	1.84	1.69	6.90	1.35	1.23	8.08	43.52	40.35	146.55
▲ 5.09	▲ 5.08	▲ 5.18	0.17	0.16	1.06	0.14	0.12	1.30	0.36	0.32	8.92

項目 年度・月		充足率 ⑩/① (%)			新規求職者に 占める保受給者 の割合 ④/③(%)	有効求職者に 占める保受給者 の割合 ⑦/⑥(%)	保受給者の 就職率 ⑩/④(%)	中高年齢求職者の就職率(%) ⑮/⑤		
		一般	常用	臨 時 時 節				一般	常用	臨 時 時 節
27	4	26.50	28.30	14.20	33.72	32.31	22.69	28.71	29.08	24.91
	28	25.15	27.36	11.57	34.59	32.61	24.09	30.78	31.18	25.85
対前年同月比		▲ 1.35	▲ 0.94	▲ 2.63	0.87	0.30	1.40	2.07	2.10	0.94
27	5	27.28	29.35	17.52	25.02	34.94	44.69	40.03	37.81	65.87
	28	23.58	23.78	21.89	27.32	35.58	41.27	36.78	34.16	71.71
対前年同月比		▲ 3.70	▲ 5.57	4.37	2.30	0.64	▲ 3.42	▲ 3.25	▲ 3.65	5.84
27	6	25.41	25.12	27.73	26.95	37.29	40.42	41.54	36.03	235.00
	28	24.39	24.97	20.41	23.98	37.77	51.79	45.40	40.84	176.56
対前年同月比		▲ 1.02	▲ 0.15	▲ 7.32	▲ 2.97	0.48	11.37	3.86	4.81	▲ 58.44
27	7	22.81	23.44	18.44	25.96	38.34	44.17	43.30	38.43	322.22
	28	21.79	22.38	17.49	26.72	39.11	41.92	42.79	37.55	407.41
対前年同月比		▲ 1.02	▲ 1.06	▲ 0.95	0.76	0.77	▲ 2.25	▲ 0.51	▲ 0.88	85.19
27	8	24.71	25.60	18.06	23.84	37.32	48.09	46.56	42.21	338.46
	28	22.12	22.34	20.39	25.24	39.08	46.88	44.92	38.74	627.78
対前年同月比		▲ 2.59	▲ 3.26	2.33	1.40	1.76	▲ 1.21	▲ 1.64	▲ 3.47	289.32
27	9	24.53	24.19	27.76	21.82	36.13	54.55	45.29	40.54	194.74
	28	22.58	22.96	19.50	22.40	37.03	50.48	42.76	38.65	164.62
対前年同月比		▲ 1.95	▲ 1.23	▲ 8.26	0.58	0.90	▲ 4.07	▲ 2.53	▲ 1.89	▲ 30.12
27	10	23.71	24.38	19.08	24.39	35.10	51.04	44.77	40.14	190.48
	28	21.87	22.15	19.66	25.25	36.04	45.81	45.66	40.45	244.68
対前年同月比		▲ 1.84	▲ 2.23	0.58	0.86	0.94	▲ 5.23	0.89	0.31	54.20
27	11	27.84	27.81	28.09	22.94	34.53	55.58	43.55	39.08	108.55
	28	23.23	23.25	23.07	22.79	35.14	47.24	38.27	34.54	106.19
対前年同月比		▲ 4.61	▲ 4.56	▲ 5.02	▲ 0.15	0.61	▲ 8.34	▲ 5.28	▲ 4.54	▲ 2.36
27	12	24.64	23.27	39.32	19.64	33.45	51.35	38.16	38.66	35.67
	28	19.98	19.41	25.25	21.34	34.95	55.70	39.93	41.12	34.19
対前年同月比		▲ 4.66	▲ 3.86	▲ 14.07	1.70	1.50	4.35	1.77	2.46	▲ 1.48
27	1	18.10	17.49	24.81	22.59	32.49	32.82	28.16	28.72	23.85
	28	18.38	17.77	22.64	21.88	33.49	37.64	28.58	26.41	45.56
対前年同月比		0.28	0.28	▲ 2.17	▲ 0.71	1.00	4.82	0.42	▲ 2.31	21.71
27	2	22.08	22.65	15.61	18.98	30.69	44.92	33.43	31.09	142.00
	28	21.47	21.25	23.81	17.99	31.02	47.51	35.35	31.66	279.41
対前年同月比		▲ 0.61	▲ 1.40	8.20	▲ 0.99	0.33	2.59	1.92	0.57	137.41
27	3	32.11	33.73	18.24	20.47	29.28	50.08	49.63	47.38	147.37
	28	28.04	29.57	14.75	19.34	29.43	60.43	57.87	55.09	175.93
対前年同月比		▲ 4.07	▲ 4.16	▲ 3.49	▲ 1.13	0.15	10.35	8.24	7.71	28.56
27	合	24.90	25.35	21.35	24.12	34.32	42.87	39.60	37.09	80.73
	28	22.80	23.20	19.60	24.26	35.08	43.85	40.26	37.35	91.59
対前年度比		▲ 2.10	▲ 2.15	▲ 1.75	0.14	0.76	0.98	0.66	0.26	10.86

新規求職者に占める中高年齢者の割合⑤/③ (%)			【参考】有効ベースでの率 (%)									
一般	常用	臨・時 季・節	就 職 率 ⑩ / ⑥			充 足 率 ⑫ / ②			保 受 給 者 の 就 職 率 ⑭ / ⑦	中 高 年 齢 求 職 者 の 就 職 率 ⑬ / ⑧		
			一般	常用	臨・時 季・節	一般	常用	臨・時 季・節		一般	常用	臨・時 季・節
46.05	44.20	81.87	12.44	11.78	42.05	11.02	11.55	6.79	7.79	9.70	9.32	19.51
48.29	46.68	84.59	12.37	11.75	44.25	9.89	10.39	5.79	8.10	10.32	9.99	20.27
2.24	2.48	2.72	▲ 0.07	▲ 0.03	2.20	▲ 1.13	▲ 1.16	▲ 1.00	0.31	0.62	0.67	0.76
40.98	39.32	80.68	11.28	10.22	50.64	9.65	9.94	7.84	7.90	8.91	8.13	25.06
41.90	40.39	83.52	11.07	10.19	46.39	8.61	8.79	7.25	8.23	8.61	7.77	27.81
0.92	1.07	2.84	▲ 0.21	▲ 0.03	▲ 4.25	▲ 1.04	▲ 1.15	▲ 0.59	0.33	▲ 0.30	▲ 0.36	2.75
40.37	39.86	72.29	12.12	10.73	103.31	9.75	9.87	8.97	7.77	9.88	8.54	64.68
38.93	38.29	75.29	12.50	11.33	89.44	9.15	9.24	8.48	8.48	10.00	8.92	51.83
▲ 1.44	▲ 1.57	3.00	0.38	0.60	▲ 13.87	▲ 0.60	▲ 0.63	▲ 0.49	0.71	0.12	0.38	▲ 12.85
38.22	38.00	58.06	11.99	10.76	161.35	9.40	9.62	7.81	8.23	10.25	9.04	120.83
39.78	39.57	62.79	11.36	10.29	152.55	8.24	8.35	7.32	7.51	9.98	8.73	130.95
1.56	1.57	4.73	▲ 0.63	▲ 0.47	▲ 8.80	▲ 1.16	▲ 1.27	▲ 0.49	▲ 0.72	▲ 0.27	▲ 0.31	10.12
36.74	36.53	59.09	10.77	9.78	157.69	8.22	8.42	6.52	7.58	9.68	8.72	129.41
37.55	37.52	40.00	11.11	9.90	200.87	8.05	8.10	7.68	7.62	9.66	8.30	209.26
0.81	0.99	▲ 19.09	0.34	0.12	43.18	▲ 0.17	▲ 0.32	1.16	0.04	▲ 0.02	▲ 0.42	79.85
37.09	36.51	74.03	11.90	10.67	173.47	9.22	9.16	9.78	8.44	10.11	8.86	127.59
39.27	38.61	80.25	12.31	11.13	158.22	8.74	8.82	8.06	8.48	10.63	9.40	120.22
2.18	2.10	6.22	0.41	0.46	▲ 15.25	▲ 0.48	▲ 0.34	▲ 1.72	0.04	0.52	0.54	▲ 7.37
38.35	37.79	71.59	12.92	11.67	136.27	9.86	9.90	9.47	9.78	11.14	9.84	90.23
37.11	36.60	79.66	12.05	10.87	139.88	8.53	8.53	8.56	8.72	10.63	9.32	96.64
▲ 1.24	▲ 1.19	8.07	▲ 0.87	▲ 0.80	3.61	▲ 1.33	▲ 1.37	▲ 0.91	▲ 1.06	▲ 0.51	▲ 0.52	6.41
40.51	39.43	67.63	11.47	10.22	90.53	8.73	8.64	9.52	9.07	10.05	8.65	66.15
40.36	39.45	69.78	11.06	10.05	93.06	7.71	7.71	7.72	7.91	9.22	8.05	66.45
▲ 0.15	0.02	2.15	▲ 0.41	▲ 0.17	2.53	▲ 1.02	▲ 0.93	▲ 1.80	▲ 1.16	▲ 0.83	▲ 0.60	0.30
43.62	40.48	71.62	10.96	9.79	41.60	8.54	8.17	12.14	7.75	9.63	8.63	26.06
45.00	41.62	74.35	11.27	10.22	40.83	7.45	7.25	9.38	8.22	8.77	7.58	104.90
1.38	1.14	2.73	0.31	0.43	▲ 0.77	▲ 1.09	▲ 0.92	▲ 2.76	0.47	▲ 0.86	▲ 1.05	78.84
39.19	37.12	68.06	9.66	8.91	25.21	7.89	7.55	12.21	7.11	7.79	7.57	10.63
41.13	38.96	72.94	10.16	8.98	36.09	7.06	6.63	11.10	7.58	7.83	6.65	40.65
1.94	1.84	4.88	0.50	0.07	10.88	▲ 0.83	▲ 0.92	▲ 1.11	0.47	0.04	▲ 0.92	30.02
39.57	39.28	60.98	11.46	11.00	29.62	8.83	8.97	7.06	8.57	9.53	9.02	22.83
40.95	40.85	49.28	11.97	11.03	51.95	8.04	8.03	8.14	8.58	10.33	9.81	17.24
1.38	1.57	▲ 11.70	0.51	0.03	22.33	▲ 0.79	▲ 0.94	1.08	0.01	0.80	0.79	▲ 5.59
41.94	41.55	71.25	15.90	14.99	109.69	12.25	12.63	8.23	10.38	14.48	13.70	71.19
42.00	41.66	65.06	16.80	15.91	110.67	11.38	11.94	6.26	11.71	17.92	17.64	22.67
0.06	0.11	▲ 6.19	0.90	0.92	0.98	▲ 0.87	▲ 0.69	▲ 1.97	1.33	3.44	3.94	▲ 48.52
40.38	39.33	72.28	11.94	10.93	65.12	9.48	9.57	8.71	8.34	10.10	9.19	39.80
41.20	40.18	74.21	12.03	11.01	69.34	8.60	8.68	7.93	8.38	10.27	9.27	44.93
0.82	0.85	1.93	0.09	0.08	4.22	▲ 0.88	▲ 0.89	▲ 0.78	0.04	0.17	0.08	5.13

2 職業紹介状況

(1) 求人(パートタイムを除く)

項目 年度・月別 安定所別	① 新規求人数			② 有効求人数		
	一般	常用	臨時・季節	一般	常用	臨時・季節
平成27年度	67,866	61,690	6,176	178,242	162,441	15,801
平成28年度	71,411	64,895	6,516	189,136	173,009	16,127
平成28年4月	5,855	5,311	544	15,103	13,861	1,242
5月	5,653	5,199	454	15,201	13,971	1,230
6月	5,791	5,232	559	15,221	13,929	1,292
7月	5,800	5,153	647	15,306	13,908	1,398
8月	5,846	5,196	650	15,573	14,018	1,555
9月	6,068	5,540	528	15,862	14,374	1,488
10月	6,321	5,777	544	16,315	14,915	1,400
11月	5,060	4,694	366	15,531	14,354	1,177
12月	5,924	5,445	479	15,468	14,291	1,177
平成29年1月	6,017	5,381	636	15,606	14,335	1,271
2月	5,977	5,501	476	16,557	15,174	1,383
3月	7,099	6,466	633	17,393	15,879	1,514
山形	26,392	23,809	2,583	70,133	63,616	6,517
米沢	9,403	8,360	1,043	24,723	22,347	2,376
酒田	8,754	8,124	630	22,996	21,411	1,585
鶴岡	8,803	8,338	465	23,187	22,045	1,142
新庄	4,309	4,057	252	11,686	11,139	547
長井	3,037	2,893	144	8,139	7,774	365
村山	6,719	5,588	1,131	18,018	15,065	2,953
寒河江	3,994	3,726	268	10,254	9,612	642

(2) 求職(パートタイムを除く)

③ 新規求職申込件数								
一般			常用			臨時・季節		
計	男	女	計	男	女	計	男	女
47,855	25,126	22,680	45,983	23,773	22,161	1,872	1,353	519
44,668	23,019	21,610	42,984	21,811	21,134	1,684	1,208	476
4,571	2,343	2,223	4,304	2,182	2,117	267	161	106
3,725	1,965	1,755	3,551	1,841	1,705	174	124	50
3,541	1,858	1,681	3,468	1,796	1,670	73	62	11
3,478	1,822	1,654	3,455	1,808	1,645	23	14	9
3,406	1,733	1,670	3,381	1,717	1,661	25	16	9
3,704	1,931	1,767	3,632	1,868	1,758	72	63	9
3,553	1,801	1,751	3,501	1,756	1,744	52	45	7
3,401	1,735	1,660	3,273	1,656	1,611	128	79	49
3,085	1,650	1,434	2,678	1,390	1,287	407	260	147
4,019	2,104	1,911	3,690	1,836	1,850	329	268	61
4,125	2,021	2,102	4,065	1,973	2,090	60	48	12
4,060	2,056	2,002	3,986	1,988	1,996	74	68	6
17,300	8,655	8,627	17,024	8,487	8,519	276	168	108
5,640	2,844	2,787	5,539	2,784	2,746	101	60	41
5,353	2,861	2,486	5,159	2,702	2,451	194	159	35
5,310	2,759	2,549	4,978	2,522	2,454	332	237	95
2,808	1,520	1,288	2,479	1,255	1,224	329	265	64
1,678	875	801	1,583	802	779	95	73	22
3,499	1,854	1,645	3,242	1,656	1,586	257	198	59
3,080	1,651	1,427	2,980	1,603	1,375	100	48	52

(注) 求職申込書における「性別」欄の記載が任意となったことに伴い、平成16年11月から男女別の合計は全体の値と必ずしも一致しない。

項目 年度・月別 安定所別	④ 月 間 有 効 求 職 者 数								
	一 般			常 用			臨 時・季 節		
	計	男	女	計	男	女	計	男	女
平成27年度	168,639	91,056	77,440	164,790	88,318	76,329	3,849	2,738	1,111
平成28年度	156,827	83,499	73,227	153,417	81,074	72,242	3,410	2,425	985
平成28年4月	14,738	7,958	6,773	14,391	7,735	6,649	347	223	124
5月	14,049	7,632	6,406	13,601	7,344	6,246	448	288	160
6月	13,222	7,136	6,079	12,973	6,953	6,013	249	183	66
7月	12,796	6,851	5,939	12,700	6,779	5,915	96	72	24
8月	12,821	6,802	6,013	12,759	6,765	5,988	62	37	25
9月	12,949	6,857	6,083	12,846	6,776	6,061	103	81	22
10月	12,898	6,792	6,098	12,765	6,678	6,079	133	114	19
11月	12,612	6,627	5,973	12,421	6,495	5,914	191	132	59
12月	11,951	6,352	5,588	11,410	6,011	5,388	541	341	200
平成29年1月	12,385	6,641	5,735	11,668	6,118	5,541	717	523	194
2月	12,882	6,793	6,082	12,503	6,485	6,011	379	308	71
3月	13,524	7,058	6,458	13,380	6,935	6,437	144	123	21
山 形	60,524	31,323	29,146	59,874	30,924	28,895	650	399	251
米 沢	20,222	10,455	9,744	20,031	10,351	9,657	191	104	87
酒 田	19,701	11,112	8,576	19,299	10,782	8,504	402	330	72
鶴 岡	18,713	9,931	8,778	18,043	9,453	8,586	670	478	192
新 庄	9,565	5,362	4,203	8,990	4,893	4,097	575	469	106
長 井	6,005	3,233	2,769	5,805	3,079	2,723	200	154	46
村 山	11,675	6,300	5,375	11,160	5,913	5,247	515	387	128
寒 河 江	10,422	5,783	4,636	10,215	5,679	4,533	207	104	103

(注) 求職申込書における「性別」欄の記載が任意となったことに伴い、平成16年11月から男女別の合計は全体の値と必ずしも一致しない。

(3) 紹介(パートタイムを除く)

⑤ 紹介件数									⑥ ⑤のうち雇用保険受給者(一般)	
一 般			常 用			臨時・季節			全数	うち女
計	男	女	計	男	女	計	男	女		
70,515	37,384	33,085	66,834	35,721	31,069	3,681	1,663	2,016	15,516	7,610
62,851	32,959	29,854	59,412	31,376	27,999	3,439	1,583	1,855	15,029	7,037
5,703	3,091	2,610	5,457	2,950	2,505	246	141	105	1,261	593
5,112	2,812	2,299	4,842	2,694	2,147	270	118	152	1,342	646
5,324	2,991	2,329	5,045	2,870	2,171	279	121	158	1,379	585
4,979	2,723	2,250	4,721	2,581	2,134	258	142	116	1,271	577
4,863	2,633	2,229	4,588	2,490	2,097	275	143	132	1,248	573
5,407	2,785	2,616	5,098	2,637	2,456	309	148	160	1,358	676
4,971	2,594	2,375	4,681	2,464	2,215	290	130	160	1,254	612
4,961	2,615	2,342	4,604	2,450	2,150	357	165	192	1,239	594
3,957	2,126	1,830	3,625	1,989	1,635	332	137	195	956	430
4,670	2,386	2,282	4,355	2,285	2,068	315	101	214	1,059	468
6,061	2,915	3,145	5,816	2,807	3,008	245	108	137	1,301	616
6,843	3,288	3,547	6,580	3,159	3,413	263	129	134	1,361	667
26,229	13,611	12,592	24,911	13,050	11,836	1,318	561	756	5,971	2,871
8,183	4,165	4,013	7,578	3,884	3,689	605	281	324	1,970	991
7,524	4,126	3,392	7,157	3,927	3,224	367	199	168	2,110	877
7,529	3,974	3,555	7,191	3,796	3,395	338	178	160	1,785	834
3,083	1,566	1,517	2,864	1,459	1,405	219	107	112	772	374
2,182	1,127	1,055	2,051	1,069	982	131	58	73	473	236
4,168	2,226	1,942	3,893	2,103	1,790	275	123	152	910	422
3,953	2,164	1,788	3,767	2,088	1,678	186	76	110	1,038	432

(注) 求職申込書における「性別」欄の記載が任意となったことに伴い、平成16年11月から男女別の合計は全体の値と必ずしも一致しない。

(4)就職 (パートタイムを除く)

項目 年度・月別 安定所別	⑦ 就 職 件 数									⑧ ⑦うち他県への就職件数		
	一 般			常 用			臨時・季節			一 般	常 用	臨時・ 季節
	計	男	女	計	男	女	計	男	女			
平成27年度	18,802	9,526	9,261	17,580	8,971	8,595	1,222	555	666	1,319	1,204	115
平成28年度	17,664	9,159	8,494	16,484	8,599	7,874	1,180	560	620	1,217	1,131	86
平成28年4月	1,709	923	785	1,626	883	742	83	40	43	117	109	8
5月	1,450	761	688	1,346	707	638	104	54	50	114	106	8
6月	1,538	825	712	1,432	775	656	106	50	56	126	121	5
7月	1,369	729	638	1,289	682	605	80	47	33	103	95	8
8月	1,360	733	626	1,257	675	581	103	58	45	87	78	9
9月	1,512	793	718	1,403	744	658	109	49	60	111	100	11
10月	1,479	809	668	1,361	747	612	118	62	56	91	82	9
11月	1,346	693	653	1,255	639	616	91	54	37	88	82	6
12月	1,279	673	606	1,169	622	547	110	51	59	96	91	5
平成29年1月	1,156	569	586	1,055	546	508	101	23	78	67	63	4
2月	1,382	695	686	1,293	665	627	89	30	59	96	91	5
3月	2,084	956	1,128	1,998	914	1,084	86	42	44	121	113	8
山 形	5,726	2,884	2,836	5,404	2,751	2,647	322	133	189	450	422	28
米 沢	2,501	1,334	1,166	2,287	1,225	1,061	214	109	105	187	170	17
酒 田	2,435	1,368	1,064	2,275	1,280	992	160	88	72	166	155	11
鶴 岡	2,273	1,194	1,079	2,142	1,120	1,022	131	74	57	132	122	10
新 庄	1,229	596	633	1,121	539	582	108	57	51	93	87	6
長 井	845	426	419	789	411	378	56	15	41	41	34	7
村 山	1,352	695	657	1,243	642	601	109	53	56	81	76	5
寒河江	1,303	662	640	1,223	631	591	80	31	49	67	65	2

(注) 求職申込書における「性別」欄の記載が任意となったことに伴い、平成16年11月から男女別の合計は全体の値と必ずしも一致しない。

(5) 充足(パートタイムを除く)

⑨ ⑦の一般うち雇用保険受給者			
全 数		うち他県へ	
一 般	うち女	一 般	うち女
5,052	2,569	396	155
4,889	2,316	337	133
424	190	21	6
443	206	34	14
437	200	30	11
384	174	25	7
394	184	30	14
440	217	31	9
435	210	33	19
385	196	25	11
370	173	27	8
313	147	25	9
374	182	26	12
490	237	30	13
1,488	733	122	46
724	337	57	23
764	324	53	20
624	287	27	11
361	188	24	11
217	109	12	8
338	159	22	9
373	179	20	5

項目 年度・月別 安定所別	⑩ 充 足 数			⑪ ⑩のうち他県 からの充足	
	一 般	常 用	臨時・季 節	⑪ ⑩のうち他県 からの充足	
				一 般	常 用
平成27年度	18,168	17,039	1,129	731	709
平成28年度	17,128	16,001	1,127	734	695
平成28年4月	1,657	1,581	76	68	66
5月	1,400	1,298	102	68	61
6月	1,457	1,356	101	50	50
7月	1,318	1,245	73	56	55
8月	1,320	1,222	98	55	50
9月	1,457	1,359	98	66	65
10月	1,455	1,342	113	74	70
11月	1,308	1,219	89	54	51
12月	1,221	1,114	107	55	53
平成29年1月	1,134	1,031	103	47	40
2月	1,345	1,256	89	59	53
3月	2,056	1,978	78	82	81
山 形	5,946	5,599	347	265	263
米 沢	2,308	2,116	192	80	70
酒 田	2,356	2,203	153	142	130
鶴 岡	2,215	2,091	124	69	64
新 庄	1,062	978	84	47	45
長 井	744	712	32	55	53
村 山	1,235	1,109	126	44	39
寒河江	1,262	1,193	69	32	31

(6) パートタイム

項目 年度・月別 安定所別	新規求人数			有効求人数			新規求職申込件数			うち女		
	常用的 パートタイム	臨時的 パートタイム	計	常用的 パートタイム	臨時的 パートタイム	計	常用的 パートタイム	臨時的 パートタイム	計	常用的 パートタイム	臨時的 パートタイム	計
平成27年度	34,889	6,024	40,913	93,365	14,120	107,485	17,019	217	17,236	13,621	150	13,771
平成28年度	35,270	6,087	41,357	94,802	15,037	109,839	16,387	142	16,529	13,028	90	13,118
平成28年4月	3,081	822	3,903	8,227	1,485	9,712	1,983	12	1,995	1,559	9	1,568
5月	2,850	510	3,360	7,806	1,680	9,486	1,465	8	1,473	1,189	7	1,196
6月	2,823	607	3,430	7,840	1,515	9,355	1,335	12	1,347	1,084	7	1,091
7月	2,895	451	3,346	7,666	1,225	8,891	1,296	20	1,316	1,039	12	1,051
8月	2,621	331	2,952	7,545	1,048	8,593	1,139	20	1,159	900	13	913
9月	2,983	518	3,501	7,811	1,042	8,853	1,354	9	1,363	1,101	8	1,109
10月	3,003	580	3,583	7,882	1,182	9,064	1,403	7	1,410	1,140	4	1,144
11月	2,631	462	3,093	7,744	1,298	9,042	1,204	11	1,215	948	7	955
12月	2,762	408	3,170	7,695	1,212	8,907	974	14	988	739	7	746
平成29年1月	2,771	521	3,292	7,526	1,089	8,615	1,277	11	1,288	1,008	4	1,012
2月	3,350	364	3,714	8,254	1,074	9,328	1,448	9	1,457	1,132	6	1,138
3月	3,500	513	4,013	8,806	1,187	9,993	1,509	9	1,518	1,189	6	1,195
山形	14,018	2,781	16,799	38,104	7,396	45,500	6,607	34	6,641	5,322	25	5,347
米沢	3,678	681	4,359	9,971	1,559	11,530	2,051	19	2,070	1,528	8	1,536
酒田	5,594	595	6,189	14,732	1,413	16,145	1,851	10	1,861	1,512	7	1,519
鶴岡	5,245	785	6,030	13,910	1,729	15,639	2,067	28	2,095	1,632	11	1,643
新庄	1,910	113	2,023	5,197	256	5,453	818	26	844	656	18	674
長井	876	202	1,078	2,283	528	2,811	592	5	597	443	4	447
村山	2,401	677	3,078	6,552	1,554	8,106	1,254	14	1,268	1,039	13	1,052
寒河江	1,548	253	1,801	4,053	602	4,655	1,147	6	1,153	896	4	900

月間有効求職者						紹介件数			就職件数		
常用的 パートタイム	臨時的 パートタイム	計	うち女			常用的 パートタイム	臨時的 パートタイム	計	常用的 パートタイム	臨時的 パートタイム	計
			常用的 パートタイム	臨時的 パートタイム	計						
65,994	566	66,560	51,635	361	51,996	21,010	3,672	24,682	7,637	1,653	9,290
64,114	449	64,563	49,970	289	50,259	19,440	3,444	22,884	7,471	1,496	8,967
5,929	44	5,973	4,573	29	4,602	1,901	240	2,141	762	90	852
5,934	37	5,971	4,599	26	4,625	1,699	313	2,012	645	121	766
5,684	35	5,719	4,483	25	4,508	1,639	298	1,937	681	148	829
5,453	41	5,494	4,336	27	4,363	1,519	249	1,768	579	129	708
5,249	53	5,302	4,148	34	4,182	1,300	284	1,584	525	128	653
5,254	43	5,297	4,174	30	4,204	1,651	269	1,920	612	122	734
5,342	35	5,377	4,238	24	4,262	1,479	240	1,719	607	117	724
5,245	25	5,270	4,122	18	4,140	1,430	354	1,784	521	110	631
4,852	37	4,889	3,753	23	3,776	1,045	346	1,391	493	126	619
4,797	34	4,831	3,663	17	3,680	1,283	257	1,540	423	170	593
5,020	31	5,051	3,817	17	3,834	2,231	288	2,519	640	124	764
5,355	34	5,389	4,064	19	4,083	2,263	306	2,569	983	111	1,094
24,388	89	24,477	19,388	70	19,458	7,152	1,274	8,426	2,405	474	2,879
8,550	60	8,610	6,268	24	6,292	2,712	500	3,212	987	203	1,190
7,968	47	8,015	6,145	20	6,165	2,566	377	2,943	1,042	177	1,219
7,809	81	7,890	6,182	30	6,212	2,868	456	3,324	1,150	236	1,386
3,738	72	3,810	2,793	58	2,851	1,064	135	1,199	567	64	631
2,707	27	2,734	2,042	24	2,066	641	169	810	275	99	374
4,813	51	4,864	3,867	48	3,915	1,356	325	1,681	575	155	730
4,141	22	4,163	3,285	15	3,300	1,081	208	1,289	470	88	558

(7) 職業紹介状況の推移(パートタイムを含む)

項目	1 新規求職申込件数		2 月間有効求職数		3 新規求人数		4 有効求人数		5 紹介件数		6 就職件数		7 充足数		8 新規求人倍率	
	前年比		前年比		前年比		前年比		前年比		前年比		前年比		前年比	
年度平均	7,540	▲ 13.5	26,787	▲ 12.7	6,849	▲ 19.5	16,927	▲ 21.7	12,094	▲ 18.8	2,423	▲ 4.9	2,319	▲ 4.8	0.91	▲ 0.37
21年度平均	7,564	▲ 0.3	32,521	▲ 21.4	5,583	▲ 18.5	11,836	▲ 30.1	15,322	▲ 26.7	2,647	▲ 9.3	2,541	▲ 9.6	0.74	▲ 0.17
22年度平均	7,192	▲ 4.9	27,894	▲ 14.2	6,671	▲ 19.5	15,145	▲ 28.0	12,747	▲ 16.8	2,623	▲ 0.9	2,547	▲ 0.2	0.93	▲ 0.19
23年度平均	6,929	▲ 3.6	27,009	▲ 3.2	7,927	▲ 18.8	18,523	▲ 22.3	12,089	▲ 5.2	2,673	▲ 1.9	2,612	▲ 2.6	1.14	▲ 0.21
24年度平均	6,434	▲ 7.1	24,589	▲ 9.0	8,856	▲ 11.7	22,419	▲ 21.0	11,030	▲ 8.8	2,642	▲ 1.1	2,566	▲ 1.8	1.38	▲ 0.24
25年度平均	6,088	▲ 5.4	23,384	▲ 4.9	9,361	▲ 5.7	24,318	▲ 8.5	10,076	▲ 8.6	2,545	▲ 3.7	2,459	▲ 4.2	1.54	▲ 0.16
26年度平均	5,568	▲ 8.5	20,594	▲ 11.9	9,528	▲ 1.8	25,197	▲ 3.6	8,484	▲ 15.8	2,415	▲ 5.1	2,349	▲ 4.5	1.71	▲ 0.17
27年度平均	5,424	▲ 2.6	19,600	▲ 4.8	9,065	▲ 4.9	23,811	▲ 5.5	7,933	▲ 6.5	2,341	▲ 3.1	2,258	▲ 3.9	1.67	▲ 0.04
28年度平均	5,100	▲ 6.0	18,449	▲ 5.9	9,397	▲ 3.7	24,915	▲ 4.6	7,145	▲ 9.9	2,219	▲ 5.2	2,143	▲ 5.1	1.84	▲ 0.17
27年Ⅰ期平均	6,019	▲ 6.5	19,826	▲ 9.9	9,356	▲ 4.2	24,030	▲ 3.9	9,341	▲ 11.3	2,491	▲ 2.8	2,421	▲ 2.5	1.55	▲ 0.03
Ⅱ期平均	5,896	▲ 4.3	20,950	▲ 7.8	9,185	▲ 9.3	23,879	▲ 8.5	8,225	▲ 11.3	2,504	▲ 5.4	2,422	▲ 6.0	1.56	▲ 0.08
Ⅲ期平均	5,097	▲ 5.2	19,647	▲ 3.9	9,064	▲ 7.3	24,256	▲ 6.3	7,766	▲ 6.0	2,270	▲ 1.5	2,170	▲ 3.6	1.78	▲ 0.04
Ⅳ期平均	4,791	▲ 1.6	18,435	▲ 4.9	8,337	▲ 5.7	23,179	▲ 6.5	6,832	▲ 3.2	2,178	▲ 1.8	2,101	▲ 2.3	1.74	▲ 0.14
28年Ⅰ期平均	5,913	▲ 1.8	19,367	▲ 2.3	9,674	▲ 3.4	23,928	▲ 0.4	8,910	▲ 4.6	2,412	▲ 3.2	2,338	▲ 3.4	1.64	▲ 0.09
Ⅱ期平均	5,551	▲ 5.9	19,891	▲ 5.1	9,331	▲ 1.6	24,693	▲ 3.4	7,410	▲ 9.9	2,381	▲ 4.9	2,276	▲ 6.0	1.68	▲ 0.12
Ⅲ期平均	4,809	▲ 5.7	18,220	▲ 7.3	9,171	▲ 1.2	24,359	▲ 0.4	6,840	▲ 11.9	2,112	▲ 7.0	2,033	▲ 6.3	1.91	▲ 0.13
Ⅳ期平均	4,551	▲ 5.0	17,666	▲ 4.2	9,050	▲ 8.6	24,776	▲ 6.9	6,261	▲ 8.4	2,026	▲ 7.0	1,959	▲ 6.8	1.99	▲ 0.25
29年Ⅰ期平均	5,489	▲ 7.2	18,021	▲ 7.0	10,037	▲ 3.8	25,831	▲ 8.0	8,067	▲ 9.5	2,358	▲ 2.2	2,303	▲ 1.5	1.83	▲ 0.19
平成27年1月	6,040	▲ 9.4	18,907	▲ 10.3	9,873	▲ 5.8	23,250	▲ 3.0	7,615	▲ 16.7	1,913	▲ 6.2	1,839	▲ 7.5	1.63	▲ 0.06
2月	5,674	▲ 7.6	19,515	▲ 10.6	8,797	▲ 4.0	23,974	▲ 4.2	9,359	▲ 9.1	2,163	▲ 2.2	2,106	▲ 0.1	1.55	▲ 0.06
3月	6,342	▲ 2.6	21,057	▲ 8.8	9,399	▲ 2.6	24,865	▲ 4.4	11,049	▲ 9.0	3,397	▲ 1.1	3,318	▲ 1.1	1.48	▲ 0.00
4月	7,177	▲ 6.5	21,824	▲ 8.5	9,949	▲ 10.3	23,926	▲ 7.9	8,932	▲ 15.5	2,715	▲ 7.3	2,636	▲ 7.2	1.39	▲ 0.05
5月	5,151	▲ 7.2	20,880	▲ 8.6	8,273	▲ 13.8	23,387	▲ 9.9	7,674	▲ 13.1	2,356	▲ 6.9	2,257	▲ 9.1	1.61	▲ 0.12
6月	5,361	▲ 2.0	20,146	▲ 6.2	9,334	▲ 3.8	24,325	▲ 7.7	8,068	▲ 4.1	2,441	▲ 1.6	2,372	▲ 1.4	1.74	▲ 0.10
7月	5,486	▲ 2.6	19,938	▲ 2.9	10,103	▲ 1.9	24,520	▲ 6.1	8,447	▲ 0.9	2,391	▲ 0.5	2,304	▲ 1.8	1.84	▲ 0.09
8月	4,823	▲ 3.5	19,550	▲ 2.8	8,038	▲ 10.3	24,169	▲ 5.0	7,156	▲ 4.4	2,105	▲ 1.2	1,986	▲ 2.0	1.67	▲ 0.12
9月	4,982	▲ 13.8	19,454	▲ 5.9	9,051	▲ 10.1	24,080	▲ 7.6	7,694	▲ 13.9	2,315	▲ 4.7	2,220	▲ 6.7	1.82	▲ 0.08
10月	5,335	▲ 3.3	19,347	▲ 6.7	10,091	▲ 2.3	24,282	▲ 7.5	7,834	▲ 7.2	2,499	▲ 6.4	2,393	▲ 6.9	1.89	▲ 0.02
11月	4,495	▲ 0.6	18,290	▲ 5.8	7,316	▲ 10.9	23,334	▲ 5.7	6,599	▲ 6.9	2,098	▲ 0.4	2,037	▲ 0.5	1.63	▲ 0.21
12月	4,542	▲ 9.1	17,668	▲ 1.9	7,603	▲ 4.8	21,920	▲ 6.2	6,064	▲ 7.3	1,937	▲ 3.2	1,873	▲ 2.2	1.67	▲ 0.25
平成28年1月	5,719	▲ 5.3	18,345	▲ 3.0	9,564	▲ 3.1	21,930	▲ 5.7	6,967	▲ 8.5	1,772	▲ 7.4	1,731	▲ 5.9	1.67	▲ 0.04
2月	5,971	▲ 5.2	19,352	▲ 0.8	9,626	▲ 9.4	24,073	▲ 0.4	9,490	▲ 1.4	2,218	▲ 2.5	2,125	▲ 0.9	1.61	▲ 0.06
3月	6,049	▲ 4.6	20,405	▲ 3.1	9,831	▲ 4.6	25,781	▲ 3.7	10,272	▲ 7.0	3,245	▲ 4.5	3,157	▲ 4.9	1.63	▲ 0.15
4月	6,566	▲ 8.5	20,711	▲ 5.1	9,758	▲ 1.9	24,815	▲ 3.7	7,844	▲ 12.2	2,561	▲ 5.7	2,454	▲ 6.9	1.49	▲ 0.10
5月	5,198	▲ 0.9	20,020	▲ 4.1	9,013	▲ 8.9	24,687	▲ 5.6	7,124	▲ 7.2	2,216	▲ 5.9	2,125	▲ 5.8	1.73	▲ 0.12
6月	4,888	▲ 8.8	18,941	▲ 6.0	9,221	▲ 1.2	24,576	▲ 1.0	7,261	▲ 10.0	2,367	▲ 3.0	2,249	▲ 5.2	1.89	▲ 0.15
7月	4,794	▲ 12.6	18,290	▲ 8.3	9,146	▲ 9.5	24,197	▲ 1.3	6,747	▲ 20.1	2,077	▲ 13.1	1,993	▲ 13.5	1.91	▲ 0.07
8月	4,565	▲ 5.3	18,123	▲ 7.3	8,798	▲ 9.5	24,166	▲ 0.0	6,447	▲ 9.9	2,013	▲ 4.4	1,946	▲ 2.0	1.93	▲ 0.26
9月	5,067	▲ 1.7	18,246	▲ 6.2	9,569	▲ 5.7	24,715	▲ 2.6	7,327	▲ 4.8	2,246	▲ 3.0	2,161	▲ 2.7	1.89	▲ 0.07
10月	4,963	▲ 7.0	18,275	▲ 5.5	9,904	▲ 1.9	25,379	▲ 4.5	6,690	▲ 14.6	2,203	▲ 11.8	2,166	▲ 9.5	2.00	▲ 0.11
11月	4,616	▲ 2.7	17,882	▲ 2.2	8,153	▲ 11.4	24,573	▲ 5.3	6,745	▲ 2.2	1,977	▲ 5.8	1,894	▲ 7.0	1.77	▲ 0.14
12月	4,073	▲ 10.3	16,840	▲ 4.7	9,094	▲ 19.6	24,375	▲ 11.2	5,348	▲ 11.8	1,898	▲ 2.0	1,817	▲ 3.0	2.23	▲ 0.56
平成29年1月	5,307	▲ 7.2	17,216	▲ 6.2	9,309	▲ 2.7	24,221	▲ 10.4	6,210	▲ 10.9	1,749	▲ 1.3	1,711	▲ 1.2	1.75	▲ 0.08
2月	5,582	▲ 6.5	17,933	▲ 7.3	9,691	▲ 0.7	25,885	▲ 7.5	8,580	▲ 9.6	2,146	▲ 3.2	2,081	▲ 2.1	1.74	▲ 0.13
3月	5,578	▲ 7.8	18,913	▲ 7.3	11,112	▲ 13.0	27,386	▲ 6.2	9,412	▲ 8.4	3,178	▲ 2.1	3,116	▲ 1.3	1.99	▲ 0.36
平成28年度安定所別	1 新規求職申込件数	2 月間有効求職数	3 新規求人数	4 有効求人数	5 紹介件数	6 就職件数	7 充足数	8 新規求人倍率								
	前年比	前年比	前年比	前年比	前年比	前年比	前年比	前年比								
山形	23,941	▲ 4.5	85,001	▲ 4.3	43,191	▲ 2.8	115,633	▲ 3.7	34,655	▲ 7.3	8,605	▲ 5.4	8,890	▲ 3.3	1.80	▲ 0.12
米沢	7,710	▲ 7.6	28,832	▲ 8.5	13,762	▲ 5.3	36,253	▲ 4.9	11,395	▲ 15.8	3,691	▲ 6.4	3,406	▲ 7.9	1.78	▲ 0.21
酒田	7,214	▲ 7.8	27,716	▲ 5.2	14,943	▲ 4.3	39,141	▲ 5.0	10,467	▲ 13.2	3,654	▲ 0.0	3,526	▲ 2.1	2.07	▲ 0.24
鶴岡	7,405	▲ 8.0	26,603	▲ 9.0	14,833	▲ 3.4	38,826	▲ 6.4	10,853	▲ 9.7	3,659	▲ 3.7	3,608	▲ 6.7	2.00	▲ 0.22
新庄	3,652	▲ 12.3	13,375	▲ 8.2	6,332	▲ 1.7	17,139	▲ 7.1	4,282	▲ 10.8	1,860	▲ 12.7	1,640	▲ 8.8	1.73	▲ 0.24
長井	2,275	▲ 8.4	8,739	▲ 5.4	4,115	▲ 8.4	10,950	▲ 9.3	2,992	▲ 12.8	1,219	▲ 8.3	1,052	▲ 7.0	1.81	▲ 0.28
村山	4,767	▲ 0.9	16,539	▲ 2.0	9,797	▲ 4.9	26,124	▲ 3.7	5,849	▲ 5.3	2,082	▲ 3.7	1,846	▲ 8.6	2.06	▲ 0.12
寒河江	4,233	▲ 2.5	14,585	▲ 7.0	5,795	▲ 2.0	14,909	▲ 1.9	5,242	▲ 9.8	1,861	▲ 6.2	1,745	▲ 9.3	1.37	▲ 0.06
合計	61,197	▲ 6.0	221,390	▲ 5.9	112,768	▲ 3.7	298,975	▲ 4.6	85,735	▲ 9.9	26,631	▲ 5.2	25,713	▲ 5.1	1.84	▲ 0.17

9 有効求人倍率		10 就職率 %		11 充足率 %		12【参考】有効ベースでの率				13 雇用保険受給者関係(内数)					
前年比		前年比		前年比		就職率 %		充足率 %		月間有効求職者		紹介件数		就職件数	
0.63	▲ 0.28	32.13	▲ 6.23	33.86	5.20	9.04	▲ 1.68	13.70	2.43	10,889	▲ 14.5	2,686	▲ 21.8	560	▲ 6.3
0.36	▲ 0.27	34.99	2.86	45.52	11.66	8.14	▲ 0.90	21.47	7.77	15,114	▲ 38.8	4,494	▲ 67.3	740	▲ 32.2
0.54	0.18	36.47	1.48	38.18	▲ 7.34	9.40	1.26	16.82	▲ 4.65	9,900	▲ 34.5	2,663	▲ 40.7	542	▲ 28.7
0.69	0.15	38.57	2.10	32.96	▲ 5.22	9.90	0.50	14.10	2.72	10,171	▲ 2.7	2,766	▲ 3.9	608	▲ 12.2
0.91	0.22	41.07	2.50	28.97	▲ 3.99	10.75	0.85	11.45	▲ 2.65	9,097	▲ 10.6	2,352	▲ 15.0	591	▲ 2.8
1.04	0.13	41.81	0.74	26.27	▲ 2.70	10.88	0.13	10.11	▲ 1.34	8,622	▲ 5.2	2,205	▲ 6.2	593	0.2
1.22	0.18	43.38	1.57	24.66	▲ 1.61	11.73	0.85	9.32	▲ 0.79	7,130	▲ 17.3	1,674	▲ 24.1	529	▲ 10.7
1.21	▲ 0.01	43.16	▲ 0.22	24.90	0.24	11.94	0.21	9.48	0.16	6,727	▲ 5.7	1,622	▲ 3.1	561	▲ 6.0
1.35	0.14	43.52	0.36	22.80	▲ 2.10	12.03	0.09	8.60	▲ 0.88	6,473	▲ 3.8	1,563	▲ 3.6	543	▲ 3.3
1.21	0.07	41.39	1.60	25.88	0.45	12.56	0.91	10.08	0.15	6,416	▲ 16.0	1,624	▲ 16.7	503	▲ 6.1
1.14	▲ 0.01	42.47	▲ 0.49	26.36	0.94	11.95	0.30	10.14	0.27	7,287	▲ 10.2	1,695	▲ 12.8	570	▲ 3.1
1.23	▲ 0.04	44.54	1.66	23.94	0.93	11.56	0.28	8.95	0.25	7,324	▲ 2.6	1,749	▲ 4.2	592	▲ 12.7
1.26	▲ 0.02	45.46	▲ 1.57	25.20	0.89	11.81	0.37	9.06	0.38	6,339	▲ 6.0	1,492	▲ 3.0	565	▲ 12.8
1.24	0.03	40.79	▲ 0.60	24.17	▲ 1.71	12.45	▲ 0.11	9.77	▲ 0.31	5,958	▲ 7.1	1,551	▲ 4.5	518	▲ 2.9
1.24	0.10	42.90	0.43	24.39	▲ 1.97	11.97	0.02	9.22	▲ 0.92	7,010	▲ 3.8	1,660	▲ 2.1	580	▲ 1.8
1.34	0.11	43.92	▲ 0.62	22.17	▲ 1.77	11.59	0.03	8.35	▲ 0.60	6,997	▲ 4.5	1,602	▲ 8.4	550	▲ 7.0
1.40	0.14	44.52	▲ 0.94	21.65	▲ 3.55	11.47	▲ 0.34	7.91	▲ 1.15	6,251	▲ 1.4	1,437	▲ 3.7	518	▲ 8.3
1.43	0.19	42.95	2.16	22.94	▲ 1.23	13.08	0.63	8.91	▲ 0.86	5,631	▲ 5.5	1,553	▲ 0.1	522	▲ 0.8
1.23	0.09	31.67	1.07	18.63	▲ 0.34	10.12	0.44	7.91	▲ 0.38	6,303	▲ 14.6	1,386	▲ 23.6	410	▲ 10.5
1.23	0.08	38.12	2.09	23.94	0.94	11.08	0.95	8.78	0.35	6,036	▲ 17.5	1,708	▲ 10.7	462	▲ 4.0
1.18	0.05	53.56	0.80	35.30	0.56	16.13	1.25	13.34	0.45	6,098	▲ 16.1	1,778	▲ 16.2	637	▲ 4.6
1.10	0.01	37.83	▲ 0.33	26.50	0.90	12.44	0.16	11.02	0.09	7,052	▲ 13.4	1,672	▲ 20.2	549	▲ 7.9
1.12	▲ 0.02	45.74	0.15	27.28	1.43	11.28	0.21	9.65	0.09	7,295	▲ 11.4	1,659	▲ 16.3	576	▲ 0.5
1.21	▲ 0.02	45.53	▲ 1.66	25.41	0.62	12.12	0.56	9.75	0.62	7,513	▲ 5.6	1,755	▲ 0.3	584	▲ 1.7
1.23	▲ 0.04	43.58	▲ 1.37	22.81	0.04	11.99	0.28	9.40	0.42	7,645	▲ 1.9	1,934	▲ 7.0	629	▲ 12.3
1.24	▲ 0.03	43.65	2.01	24.71	2.09	10.77	0.42	8.22	0.25	7,297	▲ 2.2	1,583	▲ 8.1	553	▲ 13.6
1.24	▲ 0.02	46.47	4.44	24.53	0.91	11.90	0.15	9.22	0.09	7,029	▲ 3.5	1,730	▲ 2.0	593	▲ 12.3
1.26	▲ 0.01	46.84	▲ 1.55	23.71	▲ 1.18	12.92	0.04	9.86	0.06	6,791	▲ 6.8	1,808	▲ 2.8	664	▲ 15.5
1.28	0.00	46.67	▲ 0.51	27.84	2.92	11.47	0.62	8.73	0.46	6,315	▲ 5.9	1,450	▲ 3.4	573	▲ 10.4
1.24	▲ 0.06	42.65	▲ 2.44	24.64	1.70	10.96	0.54	8.54	0.70	5,910	▲ 5.3	1,219	▲ 12.0	458	▲ 12.0
1.20	▲ 0.03	30.98	▲ 0.69	18.10	▲ 0.53	9.66	▲ 0.46	7.89	▲ 0.02	5,960	▲ 5.4	1,331	▲ 4.0	424	▲ 3.4
1.24	0.01	37.15	▲ 0.97	22.08	▲ 1.86	11.46	0.38	8.83	0.05	5,939	▲ 1.6	1,598	▲ 6.4	509	▲ 10.2
1.26	0.08	53.65	0.09	32.11	▲ 3.19	15.90	▲ 0.23	12.25	▲ 1.09	5,975	▲ 2.0	1,723	▲ 3.1	620	▲ 2.7
1.20	0.10	39.00	1.17	25.15	▲ 1.35	12.37	▲ 0.07	9.89	▲ 1.13	6,753	▲ 4.2	1,575	▲ 5.8	547	▲ 0.4
1.23	0.11	42.63	▲ 3.11	23.58	▲ 3.70	11.07	▲ 0.21	8.61	▲ 1.04	7,124	▲ 2.3	1,693	▲ 2.0	586	▲ 1.7
1.30	0.09	48.42	2.89	24.39	▲ 1.02	12.50	0.38	9.15	▲ 0.60	7,154	▲ 4.8	1,713	▲ 2.4	607	▲ 3.9
1.32	0.09	43.32	▲ 0.26	21.79	▲ 1.02	11.36	▲ 0.63	8.24	▲ 1.16	7,153	▲ 6.4	1,602	▲ 17.2	537	▲ 14.6
1.33	0.09	44.10	0.45	22.12	▲ 2.59	11.11	0.34	8.05	▲ 0.17	7,082	▲ 2.9	1,545	▲ 2.4	540	▲ 2.4
1.35	0.11	44.33	▲ 2.14	22.58	▲ 1.95	12.31	0.41	8.74	▲ 0.48	6,757	▲ 3.9	1,660	▲ 4.0	573	▲ 3.4
1.39	0.13	44.39	▲ 2.45	21.87	▲ 1.84	12.05	▲ 0.87	8.53	▲ 1.33	6,586	▲ 3.0	1,557	▲ 13.9	574	▲ 13.6
1.37	0.09	42.83	▲ 3.84	23.23	▲ 4.61	11.06	▲ 0.41	7.71	▲ 1.02	6,283	▲ 0.5	1,552	▲ 7.0	497	▲ 13.3
1.45	0.21	46.60	3.95	19.98	▲ 4.66	11.27	0.31	7.45	▲ 1.09	5,885	▲ 0.4	1,203	▲ 1.3	484	▲ 5.7
1.41	0.21	32.96	1.98	18.38	0.28	10.16	0.50	7.06	▲ 0.83	5,765	▲ 3.3	1,294	▲ 2.8	437	▲ 3.1
1.44	0.20	38.45	1.30	21.47	▲ 0.61	11.97	0.51	8.04	▲ 0.79	5,562	▲ 6.3	1,649	▲ 3.2	477	▲ 6.3
1.45	0.19	56.97	3.32	28.04	▲ 4.07	16.80	0.90	11.38	▲ 0.87	5,567	▲ 6.8	1,715	▲ 0.5	652	▲ 5.2
9 有効求人倍率		10 就職率 %		11 充足率 %		12【参考】有効ベースでの率				13 雇用保険受給者関係(内数)					
前年比		前年比		前年比		就職率 %		充足率 %		月間有効求職者		紹介件数		就職件数	
1.36	0.10	35.94	▲ 0.32	20.58	▲ 1.31	10.12	▲ 0.11	7.69	▲ 0.55	28,989	▲ 2.1	7,259	▲ 1.2	1,991	▲ 3.1
1.26	0.16	47.87	0.59	24.75	▲ 3.57	12.80	0.29	9.40	▲ 1.31	8,881	▲ 10.0	2,524	▲ 8.4	931	▲ 3.6
1.41	0.13	50.65	3.98	23.60	▲ 0.51	13.18	0.68	9.01	▲ 0.25	10,606	▲ 3.6	2,596	▲ 2.4	986	▲ 10.4
1.46	0.21	49.41	2.22	24.32	▲ 2.66	13.75	0.75	9.29	▲ 1.32	9,883	▲ 1.3	2,299	▲ 0.5	859	▲ 1.0
1.28	0.18	50.93	▲ 0.25	25.90	▲ 3.00	13.91	▲ 0.72	9.57	▲ 1.67	4,795	▲ 13.1	991	▲ 0.1	482	▲ 13.6
1.25	0.16	53.58	0.08	25.57	▲ 4.23	13.95	▲ 0.44	9.61	▲ 1.68	3,307	▲ 5.3	595	▲ 24.9	281	▲ 19.7
1.58	0.09	43.68	▲ 1.29	18.84	▲ 2.79	12.59	▲ 0.22	7.07	▲ 0.95	5,742	▲ 1.9	1,245	▲ 3.3	499	▲ 5.0
1.02	0.09	43.96	▲ 1.73	30.11	▲ 3.76	12.76	0.12	11.70	▲ 1.45	5,468	▲ 10.8	1,249	▲ 14.9	482	▲ 17.5
1.35	0.14	43.52	0.36	22.80	▲ 2.10	12.03	0.09	8.60	▲ 0.88	77,671	▲ 3.8	18,758	▲ 3.6	6,511	▲ 3.3

3 産業別・規模別新規求人状況 (月別)[一般・常用](パートタイムを含む)

産業・規模別	月別		平成28年4月		5月		6月		7月		8月		
	一般	うち常用	一般	うち常用	一般	うち常用	一般	うち常用	一般	うち常用	一般	うち常用	
A, B 農, 林, 漁業(01~04)	182	98	180	94	230	78	169	59	153	78			
C 鉱業, 採石業, 砂利採取業 (05)	6	6	3	3	6	6	6	6	2	2			
D 建設業(06~08)	906	880	744	732	990	976	909	881	686	670			
06 総合工事業	499	478	385	379	504	495	541	514	360	350			
E 製造業(09~32)	1,357	1,236	1,312	1,195	1,312	1,182	1,403	1,260	1,393	1,164			
09 食料品製造業	363	327	325	272	353	277	420	343	385	272			
10 飲料・たばこ・飼料製造業	23	15	23	20	24	14	18	15	19	14			
11 繊維工業	177	170	177	176	170	167	164	153	106	102			
12 木材・木製品製造業(家具を除く)	8	8	26	23	19	18	13	12	32	29			
13 家具・装備品製造業	25	25	21	21	16	16	31	31	14	14			
14 パルプ・紙・紙加工品製造業	8	4	15	15	7	7	14	11	23	18			
15 印刷・関連業	20	19	25	23	13	12	15	15	15	13			
16 化学工業	35	31	37	37	35	35	39	33	42	42			
17 石油製品・石炭製品製造業	0	0	0	0	0	0	0	0	0	0			
18 プラスチック製品製造業(別掲を除く)	46	46	40	38	37	34	48	48	46	40			
19 ゴム製品製造業	5	4	4	4	9	7	18	17	18	7			
21 窯業・土石製品製造業	38	38	19	19	46	46	34	34	21	21			
22 鉄鋼業	16	16	4	4	7	7	7	7	13	13			
23 非鉄金属製造業	16	14	8	8	8	8	14	14	14	14			
24 金属製品製造業	85	81	78	78	78	61	74	70	79	79			
25 はん用機械器具製造業	95	80	91	75	62	61	69	69	113	101			
26 生産用機械器具製造業	97	97	86	81	108	108	72	72	92	84			
27 業務用機械器具製造業	33	33	25	24	36	35	45	43	22	22			
28 電子部品・デバイス・電子回路製造業	69	43	103	87	97	88	79	49	119	98			
29 電気機械器具製造業	83	79	66	64	77	74	113	111	72	65			
30 情報通信機械器具製造業	60	58	53	48	24	24	40	40	51	31			
31 輸送用機械器具製造業	39	32	40	32	41	40	48	46	42	31			
20,32 その他の製造業	16	16	46	46	45	43	28	27	55	54			
F 電気・ガス・熱供給・水道業(33~36)	13	9	11	7	11	8	17	13	15	7			
G 情報通信業(37~41)	69	66	109	90	73	54	106	60	78	67			
H 運輸業, 郵便業(42~49)	470	357	416	367	382	312	367	338	449	387			
I 卸売業, 小売業(50~61)	1,607	1,458	1,580	1,446	1,286	1,118	1,504	1,380	1,617	1,483			
50~55 卸売業	356	294	374	305	288	259	250	226	300	256			
56~61 小売業	1,251	1,164	1,206	1,141	998	859	1,254	1,154	1,317	1,227			
J 金融業, 保険業(62~67)	76	61	65	52	78	48	80	80	76	63			
K 不動産業, 物品賃貸業(68~70)	47	47	81	81	73	73	62	56	73	73			
L 学術研究, 専門・技術サービス業(71~74)	155	153	130	130	148	143	108	105	151	139			
M 宿泊業, 飲食サービス業(75~77)	836	826	699	684	822	764	807	774	642	632			
75 宿泊業	269	266	279	266	292	292	317	306	277	274			
76 飲食店	512	508	367	366	487	429	439	417	329	327			
N 生活関連サービス業, 娯楽業(78~80)	552	524	602	560	591	545	482	476	562	552			
O 教育, 学習支援業(81, 82)	143	132	140	108	191	173	166	147	99	90			
P 医療, 福祉(83~85)	1,534	1,510	1,544	1,514	1,571	1,542	1,488	1,463	1,590	1,555			
83 医療業	558	550	493	485	617	609	498	492	539	527			
84 保健衛生	5	5	11	11	5	4	4	4	4	4			
85 社会保険・社会福祉・介護事業	971	955	1,040	1,018	949	929	986	967	1,047	1,024			
Q 複合サービス事業(86, 87)	517	109	211	156	248	164	160	134	173	112			
R サービス業(他に分類されないもの)(88~96)	1,137	792	1,040	729	1,091	795	1,176	697	922	647			
91 職業紹介・労働者派遣業	574	272	410	193	466	192	693	249	436	188			
92 その他の事業サービス業	366	342	475	385	443	429	355	334	354	330			
S, T 公務(他に分類されるものを除く)・その他 (97,98,99)	151	128	146	101	118	74	136	119	117	96			
合計	9,758	8,392	9,013	8,049	9,221	8,055	9,146	8,048	8,798	7,817			
企業規模	4人以下	660	559	600	491	720	553	628	506	501	454		
	5~29人	2,542	2,420	2,502	2,368	2,623	2,515	2,389	2,255	2,339	2,198		
	30~99人	2,058	1,932	2,061	1,939	1,945	1,805	2,012	1,914	2,030	1,851		
	100~299人	1,612	1,391	1,564	1,434	1,544	1,403	1,545	1,371	1,448	1,244		
	300~499人	506	405	539	404	540	396	572	428	437	351		
	500~999人	498	452	440	373	373	338	646	525	686	619		
1000人以上	1,882	1,233	1,307	1,040	1,476	1,045	1,354	1,049	1,357	1,100			
事業所規模	4人以下	1,642	1,356	1,473	1,242	1,696	1,338	1,614	1,257	1,692	1,417		
	5~29人	4,311	3,940	4,127	3,805	4,242	3,867	4,080	3,754	3,924	3,579		
	30~99人	2,419	2,127	2,270	2,050	2,205	1,918	2,239	2,036	2,015	1,838		
	100~299人	868	714	799	645	696	581	850	712	791	625		
	300~499人	419	164	253	230	266	244	272	209	285	274		
	500~999人	61	54	55	46	90	81	52	42	69	62		
1000人以上	38	37	36	31	26	26	39	38	22	22			

9月		10月		11月		12月		平成29年1月		2月		3月	
一般	うち常用	一般	うち常用	一般	うち常用	一般	うち常用	一般	うち常用	一般	うち常用	一般	うち常用
134	67	62	38	34	32	39	37	100	95	92	77	212	119
3	3	6	6	7	7	2	2	8	8	5	5	4	4
1,091	1,057	1,025	1,004	724	691	1,027	998	935	908	829	788	1,110	1,089
586	564	608	590	373	363	536	518	558	534	421	407	602	590
1,406	1,317	1,677	1,462	1,160	1,055	1,414	1,330	1,467	1,285	1,384	1,267	1,726	1,619
373	329	541	389	249	226	363	322	396	327	269	234	419	372
19	14	18	15	25	12	7	6	18	11	18	14	12	12
158	158	192	182	98	95	138	134	165	159	139	133	196	192
17	17	15	15	23	20	27	27	25	25	28	24	23	23
11	10	29	29	24	24	22	22	24	23	20	20	14	14
16	16	16	15	19	15	18	18	13	10	9	7	19	19
18	18	20	19	12	11	11	11	20	20	15	14	20	20
25	25	22	22	31	31	32	32	21	21	20	20	53	52
0	0	0	0	0	0	0	0	0	0	0	0	1	1
43	37	44	44	37	34	38	38	43	38	32	29	42	42
8	8	10	9	13	7	20	14	15	11	13	5	21	14
50	49	76	70	31	31	53	48	65	41	61	56	68	61
12	12	12	12	11	11	16	16	8	8	5	5	20	20
2	2	30	30	5	5	6	6	8	8	26	26	10	10
63	61	97	90	68	65	60	58	91	88	105	101	74	72
84	82	48	48	88	82	92	91	71	70	94	87	124	118
133	129	105	99	73	64	156	148	85	80	91	79	181	174
28	26	33	31	31	29	33	33	35	31	54	51	41	41
57	56	103	90	82	79	52	49	91	90	103	99	73	66
132	121	89	89	94	94	134	134	100	75	114	112	137	134
39	34	66	55	37	22	54	48	62	45	55	50	78	63
51	50	66	64	74	63	28	25	69	64	65	54	36	35
67	63	45	45	35	35	54	50	42	40	48	47	64	64
31	20	24	15	10	5	18	11	22	14	19	10	19	13
111	76	63	63	63	56	158	81	49	46	63	43	143	105
418	340	402	337	411	383	354	305	372	330	412	381	426	381
1,465	1,305	1,576	1,467	1,580	1,481	1,412	1,273	1,497	1,246	1,673	1,599	1,709	1,570
321	277	249	214	279	265	224	209	265	242	312	284	290	277
1,144	1,028	1,327	1,253	1,301	1,216	1,188	1,064	1,232	1,004	1,361	1,315	1,419	1,293
54	44	85	85	64	49	41	36	72	72	70	51	39	39
90	90	77	72	72	71	69	67	89	76	117	116	82	81
165	155	137	129	132	131	145	143	141	138	133	133	174	171
803	770	802	772	622	605	671	653	674	646	686	670	872	833
289	287	328	315	310	300	271	270	271	260	276	269	314	309
454	425	428	411	273	269	358	341	340	323	377	369	518	484
630	603	603	596	517	512	560	541	568	565	601	582	699	600
150	146	163	151	132	107	158	149	212	185	127	116	218	207
1,639	1,608	1,745	1,722	1,350	1,330	1,708	1,642	1,734	1,644	1,681	1,592	1,859	1,824
576	570	565	562	471	464	588	576	554	535	548	530	671	664
1	1	2	2	7	5	1	1	5	3	26	26	35	35
1,062	1,037	1,178	1,158	872	861	1,119	1,065	1,175	1,106	1,107	1,036	1,153	1,125
243	109	356	94	114	84	76	72	112	71	121	97	149	140
1,031	736	985	695	822	633	944	686	971	607	1,028	770	1,321	893
445	163	456	191	345	176	336	101	509	173	416	179	607	197
449	438	367	349	349	334	466	447	291	265	380	367	475	466
105	77	116	72	339	93	298	181	286	216	650	554	350	278
9,569	8,523	9,904	8,780	8,153	7,325	9,094	8,207	9,309	8,152	9,691	8,851	11,112	9,966
608	571	589	530	429	420	450	437	516	498	562	543	745	650
2,801	2,609	2,599	2,473	2,128	2,057	2,452	2,324	2,539	2,403	2,566	2,484	3,067	2,954
1,992	1,916	2,292	2,143	1,893	1,720	2,034	1,933	2,131	1,988	2,142	1,986	2,365	2,263
1,602	1,483	1,596	1,476	1,383	1,162	1,604	1,443	1,643	1,425	1,683	1,527	1,884	1,622
502	383	545	443	372	323	510	425	481	402	543	466	574	487
411	355	688	546	631	562	638	518	679	484	685	619	743	629
1,653	1,206	1,595	1,169	1,317	1,081	1,406	1,127	1,320	952	1,510	1,226	1,734	1,361
1,605	1,392	1,564	1,344	1,369	1,255	1,295	1,122	1,591	1,301	1,483	1,331	1,859	1,538
4,468	4,077	4,236	3,980	3,714	3,483	4,081	3,779	4,057	3,740	4,482	4,145	5,144	4,712
2,237	2,020	2,469	2,257	2,021	1,794	2,433	2,203	2,350	2,048	2,457	2,275	2,613	2,379
741	685	933	816	747	539	760	674	829	699	874	773	894	780
417	262	598	292	157	138	396	331	295	201	254	214	440	401
73	62	63	57	102	79	90	83	117	101	76	55	111	108
28	25	41	34	43	37	39	15	70	62	65	58	51	48

(安定所別)[一般・常用](パートタイムを含む)

産業・規模別		山形県計		山形		米沢	
		一般	うち常用	一般	うち常用	一般	うち常用
安定所別							
A	B 農, 林, 漁業(01~04)	1,587	872	223	178	105	84
C	鉱業, 採石業, 砂利採取業(05)	58	58	10	10	15	15
D	建設業(06~08)	10,976	10,674	3,286	3,182	1,315	1,258
	06 総合工事業	5,973	5,782	1,567	1,521	795	751
E	製造業(09~32)	17,011	15,372	4,162	3,745	2,766	2,352
	09 食料品製造業	4,456	3,690	1,500	1,241	484	385
	10 飲料・たばこ・飼料製造業	224	162	47	37	81	35
	11 繊維工業	1,880	1,821	94	94	431	416
	12 木材・木製品製造業(家具を除く)	256	241	48	48	9	9
	13 家具・装備品製造業	251	249	66	66	35	35
	14 パルプ・紙・紙加工品製造業	177	155	91	90	49	28
	15 印刷・同関連業	204	195	63	63	30	30
	16 化学工業	392	381	138	132	35	34
	17 石油製品・石炭製品製造業	1	1	1	1	0	0
	18 プラスチック製品製造業(別掲を除く)	496	468	129	117	48	47
	19 ゴム製品製造業	154	107	54	52	92	49
	21 窯業・土石製品製造業	562	514	141	137	144	103
	22 鉄鋼業	131	131	46	46	2	2
	23 非鉄金属製造業	147	145	50	48	19	19
	24 金属製品製造業	952	904	197	194	174	165
	25 はん用機械器具製造業	1,031	964	440	439	195	135
	26 生産用機械器具製造業	1,279	1,215	349	309	231	219
	27 業務用機械器具製造業	416	399	98	96	3	3
	28 電子部品・デバイス・電子回路製造業	1,028	894	20	15	164	131
	29 電気機械器具製造業	1,211	1,152	225	225	260	252
	30 情報通信機械器具製造業	619	518	113	92	103	89
	31 輸送用機械器具製造業	599	536	154	105	53	51
	20,32 その他の製造業	545	530	98	98	124	115
F	電気・ガス・熱供給・水道業(33~36)	210	132	73	31	7	0
G	情報通信業(37~41)	1,085	807	614	419	184	161
H	運輸業, 郵便業(42~49)	4,879	4,218	1,849	1,574	506	417
I	卸売業, 小売業(50~61)	18,506	16,826	9,312	8,410	1,996	1,848
	50~55 卸売業	3,508	3,108	1,906	1,693	423	389
	56~61 小売業	14,998	13,718	7,406	6,717	1,573	1,459
J	金融業, 保険業(62~67)	800	680	537	435	45	33
K	不動産業, 物品賃貸業(68~70)	932	903	479	471	80	71
L	学術研究, 専門・技術サービス業(71~74)	1,719	1,670	919	894	156	149
M	宿泊業, 飲食サービス業(75~77)	8,936	8,629	3,707	3,564	1,091	1,031
	75 宿泊業	3,493	3,414	1,444	1,420	449	447
	76 飲食店	4,882	4,669	2,029	1,912	602	551
N	生活関連サービス業, 娯楽業(78~80)	6,967	6,656	2,432	2,391	505	479
O	教育, 学習支援業(81, 82)	1,899	1,711	863	782	304	266
P	医療, 福祉(83~85)	19,443	18,946	7,135	7,027	2,857	2,708
	83 医療業	6,678	6,564	2,653	2,630	673	637
	84 保健衛生	106	101	34	31	30	30
	85 社会保険・社会福祉・介護事業	12,659	12,281	4,448	4,366	2,154	2,041
Q	複合サービス事業(86, 87)	2,480	1,342	1,008	165	119	84
R	サービス業(他に分類されないもの)(88~96)	12,468	8,680	5,536	3,825	1,414	908
	91 職業紹介・労働者派遣業	5,693	2,274	2,296	754	647	223
	92 その他の事業サービス業	4,770	4,486	2,424	2,290	567	491
S, T	公務(他に分類されるものを除く)・その他(97,98,99)	2,812	1,989	1,046	724	297	174
合計		112,768	100,165	43,191	37,827	13,762	12,038
企業規模	4人以下	7,008	6,212	2,425	2,275	807	723
	5~29人	30,547	29,060	10,192	9,870	4,396	4,113
	30~99人	24,955	23,390	8,406	7,928	4,101	3,660
	100~299人	19,108	16,981	6,905	6,199	2,374	1,978
	300~499人	6,121	4,913	2,701	2,454	611	322
	500~999人	7,118	6,020	2,708	2,470	601	510
事業所規模	4人以下	18,883	15,893	7,768	6,500	1,975	1,695
	5~29人	50,866	46,861	18,007	16,751	7,147	6,404
	30~99人	27,728	24,945	10,886	9,669	3,418	2,905
	100~299人	9,782	8,243	3,806	3,173	824	674
	300~499人	4,052	2,960	1,990	1,146	196	179
	500~999人	959	830	379	273	180	164
	1000人以上	498	433	355	315	22	17

酒田		鶴岡		新庄		長井		村山		寒河江	
一般	うち常用	一般	うち常用	一般	うち常用	一般	うち常用	一般	うち常用	一般	うち常用
108	92	517	149	138	105	102	86	307	128	87	50
1	1	1	1	0	0	24	24	2	2	5	5
1,546	1,495	1,595	1,543	904	900	571	570	1,139	1,119	620	607
700	674	870	833	733	729	415	414	550	530	343	330
1,763	1,603	2,106	1,976	1,432	1,311	1,249	1,173	2,361	2,126	1,172	1,086
687	561	491	423	191	169	87	81	653	505	363	325
32	26	21	21	3	3	3	3	8	8	29	29
245	238	342	342	482	482	48	43	35	35	203	171
1	1	33	33	38	25	84	82	13	13	30	30
62	60	5	5	42	42	0	0	19	19	22	22
28	28	2	2	0	0	1	1	6	6	0	0
56	56	3	3	9	8	26	18	3	3	14	14
20	19	2	2	0	0	152	152	39	36	6	6
0	0	0	0	0	0	0	0	0	0	0	0
17	15	55	55	56	56	30	30	122	109	39	39
0	0	6	6	0	0	0	0	0	0	2	0
54	54	48	46	7	7	54	54	78	78	36	35
25	25	5	5	5	5	7	7	41	41	0	0
16	16	1	1	0	0	52	52	9	9	0	0
120	112	113	104	53	50	129	118	93	88	73	73
38	37	146	146	18	18	52	52	104	99	38	38
101	100	88	86	13	13	131	131	319	310	47	47
0	0	53	50	84	74	49	49	101	101	28	26
8	8	289	284	150	78	51	51	235	221	111	106
132	129	289	252	41	41	60	60	204	193	0	0
91	88	31	31	47	47	115	75	89	66	30	30
27	27	73	69	70	70	87	83	94	94	41	37
3	3	10	10	123	123	31	31	96	92	60	58
81	61	11	11	5	1	17	14	10	10	6	4
75	72	116	67	12	4	29	29	29	29	26	26
804	727	516	472	128	124	160	124	538	488	378	292
2,339	2,091	1,856	1,670	887	860	466	416	918	858	732	673
485	439	277	263	50	49	86	75	141	112	140	88
1,854	1,652	1,579	1,407	837	811	380	341	777	746	592	585
47	41	122	122	27	27	6	6	16	16	0	0
65	63	196	187	7	7	4	3	12	12	89	89
96	95	381	373	25	24	53	53	35	34	54	48
777	765	1,984	1,939	354	353	165	150	562	541	296	286
184	184	821	800	173	172	79	76	282	261	61	54
577	565	979	961	94	94	86	74	280	280	235	232
2,648	2,486	637	619	184	181	133	122	284	236	144	142
158	144	172	161	102	89	64	55	161	143	75	71
2,243	2,203	2,745	2,729	1,311	1,293	745	665	1,296	1,220	1,111	1,101
856	848	1,049	1,048	503	496	250	234	387	368	307	303
30	30	0	0	12	10	0	0	0	0	0	0
1,357	1,325	1,696	1,681	796	787	495	431	909	852	804	798
133	115	631	602	285	242	10	10	197	30	97	94
1,821	1,460	916	750	289	275	149	144	1,721	833	622	485
546	225	207	77	2	2	3	3	1,525	659	467	331
981	947	399	379	212	204	30	30	65	53	92	92
238	204	331	212	242	171	168	125	209	164	281	215
14,943	13,718	14,833	13,583	6,332	5,967	4,115	3,769	9,797	7,989	5,795	5,274
821	790	1,099	837	363	356	322	275	667	499	504	457
3,511	3,362	4,357	4,038	2,072	1,946	1,609	1,550	2,716	2,543	1,694	1,638
3,280	3,165	3,575	3,353	1,472	1,378	830	791	1,840	1,755	1,451	1,360
1,865	1,711	2,395	2,307	1,565	1,536	861	751	1,977	1,393	1,166	1,106
756	566	413	373	280	226	89	85	797	583	474	304
1,051	704	1,086	1,004	185	174	253	243	1,138	823	96	92
3,659	3,420	1,908	1,671	395	351	151	74	662	393	410	317
2,965	2,724	2,011	1,642	839	773	578	506	1,746	1,204	1,001	849
6,938	6,498	6,918	6,399	2,928	2,782	2,080	1,961	4,167	3,524	2,681	2,542
3,373	3,144	3,655	3,403	1,624	1,542	932	864	2,382	2,135	1,458	1,283
767	597	1,490	1,408	710	677	522	435	1,216	863	447	416
811	669	576	548	109	78	3	3	197	174	170	163
0	0	183	183	122	115	0	0	89	89	6	6
89	86	0	0	0	0	0	0	0	0	32	15

4 年齢別・職業別 常用職業紹介状況(パートタイムを含む)【年齢別】

山形県計

就職機会積み上げ方式

項目 年齢別	新規求職 申込件数	有効求職 者数	新規求人 数[参考]	有効求人 数[参考]	紹介件数	就職件数	充足数	新規求人 倍率[参 考]	有効求人 倍率[参 考]
年齢計	59,371	217,531	100,165	267,811	78,852	23,955	23,243	1.69	1.23
19歳以下	1,078	3,496	1,910	4,638	1,187	497	453	1.77	1.33
20～24歳	5,942	19,555	10,321	25,585	8,076	2,567	2,509	1.74	1.31
25～29歳	7,756	26,397	13,664	34,843	10,767	3,255	3,256	1.76	1.32
30～34歳	7,365	25,549	13,128	33,783	10,114	3,026	3,087	1.78	1.32
35～39歳	6,901	23,601	12,158	30,547	9,434	2,863	2,842	1.76	1.29
40～44歳	6,471	22,816	10,586	27,342	9,700	2,836	2,463	1.64	1.20
45～49歳	5,545	20,131	8,606	22,780	8,657	2,394	1,976	1.55	1.13
50～54歳	4,717	18,227	7,373	20,670	7,487	2,036	1,667	1.56	1.13
55～59歳	4,822	21,085	7,689	24,431	6,239	1,920	1,724	1.59	1.16
60～64歳	5,226	25,385	8,427	29,332	4,871	1,747	1,898	1.61	1.16
65歳以上	3,548	11,289	6,303	13,860	2,320	814	1,368	1.78	1.23

(注1) 新規求人・有効求人数は、再計算を行っているため、年齢計を除き毎月の積み上げ累計とは一致しない。

(注2) 年齢別求人については、求人年齢の下限・上限の範囲が同一のものごとに集計し、その範囲内の各年齢に配分しているが、平成13年10月から「募集・採用における年齢制限の努力緩和規定」が施行されたことに伴い、年齢別の求人数、求人倍率は「参考」としています。

(注3) [就職機会積み上げ方式とは]個々の求人について、求人数を対象となる年齢階級ごと(5歳刻みの11階級)の総月間有効求職者数で除して当該求人にかかる求職者1人当たりの就職機会を算定し、全有効求人についてこの就職機会を足し上げることにより、年齢階級別の有効求人倍率を算出する方式。
年齢別月間有効求人数は、年齢別有効求人倍率に年齢別月間有効求職者数を乗じて算出する。

ハローワーク山形

就職機会積み上げ方式

項目 年齢別	新規求職 申込件数	有効求職 者数	新規求人 数[参考]	有効求人 数[参考]	紹介件数	就職件数	充足数	新規求人 倍率[参 考]	有効求人 倍率[参 考]
年 齢 計	23,631	84,262	37,827	101,720	32,063	7,809	8,098	1.60	1.21
19 歳以下	359	1,207	600	1,540	398	125	130	1.67	1.28
20～24歳	2,360	7,601	3,505	8,366	3,163	774	799	1.49	1.10
25～29歳	3,227	10,970	5,004	13,039	4,666	1,075	1,112	1.55	1.19
30～34歳	3,033	10,658	4,760	13,252	4,337	1,069	1,036	1.57	1.24
35～39歳	2,927	9,899	4,579	11,815	3,829	942	994	1.56	1.19
40～44歳	2,724	9,507	3,947	10,636	4,051	980	861	1.45	1.12
45～49歳	2,311	8,295	3,454	9,201	3,694	860	738	1.49	1.11
50～54歳	1,689	6,349	2,581	7,300	3,029	651	545	1.53	1.15
55～59歳	1,619	6,828	2,636	8,666	2,274	555	545	1.63	1.27
60～64歳	1,874	8,682	3,344	11,620	1,724	506	681	1.78	1.34
65 歳以上	1,508	4,266	3,417	6,285	898	272	657	2.27	1.47

(注1) 新規求人数・有効求人数は、再計算を行っているため、年齢計を除き毎月の積み上げ累計とは一致しない。

(注2) 年齢別求人については、求人年齢の下限・上限の範囲が同一のものごとに集計し、その範囲内の各年齢に配分しているが、平成13年10月から「募集・採用における年齢制限の努力緩和規定」が施行されたことに伴い、年齢別の求人数、求人倍率は「参考」としています。

(注3) [就職機会積み上げ方式とは]個々の求人について、求人数を対象となる年齢階級ごと(5歳刻みの11階級)の総月間有効求職者数で除して当該求人にかかる求職者1人当たりの就職機会を算定し、全有効求人についてこの就職機会を足し上げることにより、年齢階級別の有効求人倍率を算出する方式。
年齢別月間有効求人数は、年齢別有効求人倍率に年齢別月間有効求職者数を乗じて算出する。

ハローワーク米沢

就職機会積み上げ方式

項目 年齢別	新規求職 申込件数	有効求職 者数	新規求人 数[参考]	有効求人 数[参考]	紹介件数	就職件数	充足数	新規求人 倍率[参 考]	有効求人 倍率[参 考]
年 齢 計	7,590	28,581	12,038	32,318	10,290	3,274	3,029	1.59	1.13
19 歳以下	166	564	301	747	177	73	78	1.81	1.32
20～24歳	721	2,486	1,328	3,384	1,003	366	347	1.84	1.36
25～29歳	965	3,334	1,789	4,526	1,358	458	461	1.85	1.36
30～34歳	912	3,095	1,638	4,082	1,258	381	422	1.80	1.32
35～39歳	779	2,782	1,333	3,441	1,103	365	338	1.71	1.24
40～44歳	789	2,992	1,167	3,267	1,178	363	293	1.48	1.09
45～49歳	715	2,766	1,012	2,819	1,246	330	245	1.42	1.02
50～54歳	686	2,755	955	2,740	1,134	304	226	1.39	0.99
55～59歳	653	2,842	904	2,841	881	279	214	1.38	1.00
60～64歳	676	3,230	873	2,880	643	246	220	1.29	0.89
65 歳以上	528	1,735	738	1,591	309	109	185	1.40	0.92

(注1) 新規求人数・有効求人数は、再計算を行っているため、年齢計を除き毎月の積み上げ累計とは一致しない。

(注2) 年齢別求人については、求人年齢の下限・上限の範囲が同一のものごとに集計し、その範囲内の各年齢に配分しているが、平成13年10月から「募集・採用における年齢制限の努力緩和規定」が施行されたことに伴い、年齢別の求人数、求人倍率は「参考」としています。

(注3) [就職機会積み上げ方式とは]個々の求人について、求人数を対象となる年齢階級ごと(5歳刻みの11階級)の総月間有効求職者数で除して当該求人にかかる求職者1人当たりの就職機会を算定し、全有効求人についてこの就職機会を足し上げることにより、年齢階級別の有効求人倍率を算出する方式。
年齢別月間有効求人数は、年齢別有効求人倍率に年齢別月間有効求職者数を乗じて算出する。

ハローワーク酒田

就職機会積み上げ方式

項目 年齢別	新規求職 申込件数	有効求職 者数	新規求人 数[参考]	有効求人 数[参考]	紹介件数	就職件数	充足数	新規求人 倍率[参 考]	有効求人 倍率[参 考]
年齢計	7,010	27,267	13,718	36,143	9,723	3,317	3,242	1.96	1.33
19歳以下	142	448	319	670	158	82	80	2.25	1.50
20～24歳	731	2,468	1,443	3,349	986	356	369	1.97	1.36
25～29歳	818	2,899	1,556	3,928	1,168	418	380	1.90	1.35
30～34歳	812	2,815	1,484	3,628	1,152	380	366	1.83	1.29
35～39歳	788	2,850	1,554	3,733	1,275	403	374	1.97	1.31
40～44歳	790	2,751	1,449	3,366	1,233	385	346	1.83	1.22
45～49歳	640	2,397	1,194	3,015	904	294	271	1.87	1.26
50～54歳	595	2,425	1,218	3,214	883	299	268	2.05	1.33
55～59歳	679	3,067	1,285	4,030	882	306	298	1.89	1.31
60～64歳	721	3,845	1,467	5,308	720	287	337	2.03	1.38
65歳以上	294	1,302	749	1,902	362	107	153	2.55	1.46

(注1) 新規求人数・有効求人数は、再計算を行っているため、年齢計を除き毎月の積み上げ累計とは一致しない。

(注2) 年齢別求人については、求人年齢の下限・上限の範囲が同一のものごとに集計し、その範囲内の各年齢に配分しているが、平成13年10月から「募集・採用における年齢制限の努力緩和規定」が施行されたことに伴い、年齢別の求人数、求人倍率は「参考」としています。

(注3) [就職機会積み上げ方式とは]個々の求人について、求人数を対象となる年齢階級ごと(5歳刻みの11階級)の総月間有効求職者数で除して当該求人にかかる求職者1人当たりの就職機会を算定し、全有効求人についてこの就職機会を足し上げることにより、年齢階級別の有効求人倍率を算出する方式。
年齢別月間有効求人数は、年齢別有効求人倍率に年齢別月間有効求職者数を乗じて算出する。

ハローワーク鶴岡

就職機会積み上げ方式

項目 年齢別	新規求職 申込件数	有効求職 者数	新規求人 数[参考]	有効求人 数[参考]	紹介件数	就職件数	充足数	新規求人 倍率[参 考]	有効求人 倍率[参 考]
年 齢 計	7,045	25,852	13,583	35,955	10,059	3,292	3,226	1.93	1.39
19 歳以下	133	373	252	519	158	72	62	1.89	1.39
20～24歳	755	2,382	1,405	3,253	1,119	379	350	1.86	1.37
25～29歳	926	3,069	1,786	4,290	1,271	460	431	1.93	1.40
30～34歳	890	3,122	1,741	4,402	1,268	410	418	1.96	1.41
35～39歳	798	2,679	1,552	3,707	1,165	379	369	1.94	1.38
40～44歳	738	2,671	1,378	3,608	1,227	390	327	1.87	1.35
45～49歳	650	2,414	1,216	3,272	1,152	320	282	1.87	1.36
50～54歳	608	2,303	1,128	3,093	929	265	259	1.86	1.34
55～59歳	641	2,777	1,255	3,904	808	261	289	1.96	1.41
60～64歳	613	3,063	1,216	4,358	650	235	289	1.98	1.42
65 歳以上	293	999	654	1,549	312	121	150	2.23	1.55

(注1) 新規求人数・有効求人数は、再計算を行っているため、年齢計を除き毎月の積み上げ累計とは一致しない。

(注2) 年齢別求人については、求人年齢の下限・上限の範囲が同一のものごとに集計し、その範囲内の各年齢に配分しているが、平成13年10月から「募集・採用における年齢制限の努力緩和規定」が施行されたことに伴い、年齢別の求人数、求人倍率は「参考」としています。

(注3) [就職機会積み上げ方式とは]個々の求人について、求人数を対象となる年齢階級ごと(5歳刻みの11階級)の総月間有効求職者数で除して当該求人にかかる求職者1人当たりの就職機会を算定し、全有効求人についてこの就職機会を足し上げることにより、年齢階級の有効求人倍率を算出する方式。
年齢別月間有効求人数は、年齢別有効求人倍率に年齢別月間有効求職者数を乗じて算出する。

ハローワーク新庄

就職機会積み上げ方式

項目 年齢別	新規求職 申込件数	有効求職 者数	新規求人 数[参考]	有効求人 数[参考]	紹介件数	就職件数	充足数	新規求人 倍率[参 考]	有効求人 倍率[参 考]
年 齢 計	3,297	12,728	5,967	16,336	3,928	1,688	1,507	1.81	1.28
19 歳以下	84	244	162	348	108	50	44	1.93	1.43
20～24歳	373	1,172	724	1,697	473	203	180	1.94	1.45
25～29歳	453	1,420	876	2,048	632	254	223	1.93	1.44
30～34歳	356	1,325	680	1,890	400	166	164	1.91	1.43
35～39歳	339	1,224	640	1,690	399	184	164	1.89	1.38
40～44歳	317	1,174	555	1,479	402	171	133	1.75	1.26
45～49歳	301	1,115	506	1,310	438	158	126	1.68	1.17
50～54歳	256	1,099	415	1,273	330	134	105	1.62	1.16
55～59歳	312	1,594	510	1,809	337	154	135	1.63	1.13
60～64歳	347	1,762	593	2,083	285	139	157	1.71	1.18
65 歳以上	159	599	306	709	124	75	76	1.92	1.18

(注1) 新規求人数・有効求人数は、再計算を行っているため、年齢計を除き毎月の積み上げ累計とは一致しない。

(注2) 年齢別求人については、求人年齢の下限・上限の範囲が同一のものごとに集計し、その範囲内の各年齢に配分しているが、平成13年10月から「募集・採用における年齢制限の努力緩和規定」が施行されたことに伴い、年齢別の求人数、求人倍率は「参考」としています。

(注3) [就職機会積み上げ方式とは]個々の求人について、求人数を対象となる年齢階級ごと(5歳刻みの11階級)の総月間有効求職者数で除して当該求人にかかる求職者1人当たりの就職機会を算定し、全有効求人についてこの就職機会を足し上げることにより、年齢階級別の有効求人倍率を算出する方式。
年齢別月間有効求人数は、年齢別有効求人倍率に年齢別月間有効求職者数を乗じて算出する。

ハローワーク長井

就職機会積み上げ方式

項目 年齢別	新規求職 申込件数	有効求職 者数	新規求人 数[参考]	有効求人 数[参考]	紹介件数	就職件数	充足数	新規求人 倍率[参 考]	有効求人 倍率[参 考]
年 齢 計	2,175	8,512	3,769	10,057	2,692	1,064	936	1.73	1.18
19 歳以下	39	156	79	222	44	30	16	2.03	1.42
20～24歳	197	704	396	996	328	132	97	2.01	1.41
25～29歳	233	778	460	1,087	297	131	113	1.97	1.40
30～34歳	279	944	539	1,265	350	148	132	1.93	1.34
35～39歳	222	797	421	1,045	337	132	103	1.90	1.31
40～44歳	195	729	343	913	319	106	87	1.76	1.25
45～49歳	208	720	334	829	289	109	84	1.61	1.15
50～54歳	177	713	279	764	214	77	69	1.58	1.07
55～59歳	197	1,089	288	1,123	219	63	74	1.46	1.03
60～64歳	243	1,308	364	1,282	203	90	93	1.50	0.98
65 歳以上	185	574	266	531	92	46	68	1.44	0.93

(注1) 新規求人数・有効求人数は、再計算を行っているため、年齢計を除き毎月の積み上げ累計とは一致しない。

(注2) 年齢別求人については、求人年齢の下限・上限の範囲が同一のものごとに集計し、その範囲内の各年齢に配分しているが、平成13年10月から「募集・採用における年齢制限の努力緩和規定」が施行されたことに伴い、年齢別の求人数、求人倍率は「参考」としています。

(注3) [就職機会積み上げ方式とは]個々の求人について、求人数を対象となる年齢階級ごと(5歳刻みの11階級)の総月間有効求職者数で除して当該求人にかかる求職者1人当たりの就職機会を算定し、全有効求人についてこの就職機会を足し上げることにより、年齢階級別の有効求人倍率を算出する方式。
年齢別月間有効求人数は、年齢別有効求人倍率に年齢別月間有効求職者数を乗じて算出する。

ハローワーク村山

就職機会積み上げ方式

項目 年齢別	新規求職 申込件数	有効求職 者数	新規求人 数[参考]	有効求人 数[参考]	紹介件数	就職件数	充足数	新規求人 倍率[参 考]	有効求人 倍率[参 考]
年 齢 計	4,496	15,973	7,989	21,617	5,249	1,818	1,596	1.78	1.35
19 歳以下	83	253	164	388	83	37	31	1.98	1.53
20～24歳	391	1,352	762	2,070	482	178	153	1.95	1.53
25～29歳	597	2,059	1,159	3,138	676	228	237	1.94	1.52
30～34歳	577	1,822	1,133	2,733	725	258	231	1.96	1.50
35～39歳	556	1,828	1,050	2,661	671	238	215	1.89	1.46
40～44歳	489	1,625	859	2,192	711	224	171	1.76	1.35
45～49歳	390	1,318	632	1,641	491	175	121	1.62	1.25
50～54歳	338	1,280	532	1,526	497	145	104	1.57	1.19
55～59歳	421	1,650	674	1,975	490	177	127	1.60	1.20
60～64歳	374	1,893	589	2,260	317	120	116	1.57	1.19
65 歳以上	280	893	435	1,033	106	38	90	1.55	1.16

(注1) 新規求人数・有効求人数は、再計算を行っているため、年齢計を除き毎月の積み上げ累計とは一致しない。

(注2) 年齢別求人については、求人年齢の下限・上限の範囲が同一のものごとに集計し、その範囲内の各年齢に配分しているが、平成13年10月から「募集・採用における年齢制限の努力緩和規定」が施行されたことに伴い、年齢別の求人数、求人倍率は「参考」としています。

(注3) [就職機会積み上げ方式とは] 個々の求人について、求人数を対象となる年齢階級ごと(5歳刻みの11階級)の総月間有効求職者数で除して当該求人にかかる求職者1人当たりの就職機会を算定し、全有効求人についてこの就職機会を足し上げることにより、年齢階級別の有効求人倍率を算出する方式。
年齢別月間有効求人数は、年齢別有効求人倍率に年齢別月間有効求職者数を乗じて算出する。

ハローワーク寒河江

就職機会積み上げ方式

項目 年齢別	新規求職 申込件数	有効求職 者数	新規求人 数[参考]	有効求人 数[参考]	紹介件数	就職件数	充足数	新規求人 倍率[参 考]	有効求人 倍率[参 考]
年 齢 計	4,127	14,356	5,274	13,665	4,848	1,693	1,609	1.28	0.95
19 歳以下	72	251	101	268	61	28	33	1.40	1.07
20～24歳	414	1,390	586	1,479	522	179	188	1.42	1.06
25～29歳	537	1,868	746	1,968	699	231	234	1.39	1.05
30～34歳	506	1,768	705	1,829	624	214	211	1.39	1.03
35～39歳	492	1,542	663	1,542	655	220	199	1.35	1.00
40～44歳	429	1,367	536	1,304	579	217	167	1.25	0.95
45～49歳	330	1,106	395	985	443	148	123	1.20	0.89
50～54歳	368	1,303	409	1,077	471	161	120	1.11	0.83
55～59歳	300	1,238	340	1,039	348	125	103	1.13	0.84
60～64歳	378	1,602	440	1,357	329	124	134	1.16	0.85
65 歳以上	301	921	353	817	117	46	97	1.17	0.89

(注1) 新規求人数・有効求人数は、再計算を行っているため、年齢計を除き毎月の積み上げ累計とは一致しない。

(注2) 年齢別求人については、求人年齢の下限・上限の範囲が同一のものごとに集計し、その範囲内の各年齢に配分しているが、平成13年10月から「募集・採用における年齢制限の努力緩和規定」が施行されたことに伴い、年齢別の求人数、求人倍率は「参考」としています。

(注3) [就職機会積み上げ方式とは]個々の求人について、求人数を対象となる年齢階級ごと(5歳刻みの11階級)の総月間有効求職者数で除して当該求人にかかる求職者1人当たりの就職機会を算定し、全有効求人についてこの就職機会を足し上げることにより、年齢階級別の有効求人倍率を算出する方式。年齢別月間有効求人数は、年齢別有効求人倍率に年齢別月間有効求職者数を乗じて算出する。

4 年齢別・職業別 常用職業紹介状況(パートタイムを含む)【職業別】

山形県計

項目 職業別	新規求職 申込件数	有効求職 者数	新規求人 数	有効求人 数	紹介件数	就職件数	充足数	新規求人 倍率	有効求人 倍率
職 業 計	59,371	217,531	100,165	267,811	78,852	23,955	23,243	1.69	1.23
管理的職業	150	600	209	550	198	34	34	1.39	0.92
専門的・ 技術的職業	6,437	22,224	15,808	43,466	7,785	2,671	2,610	2.46	1.96
事務的職業	15,010	56,707	10,445	24,421	23,974	4,339	4,304	0.70	0.43
販売の職業	4,959	18,215	13,697	37,877	7,379	1,975	1,874	2.76	2.08
サービスの職業	7,162	23,347	22,704	62,664	10,177	4,387	4,225	3.17	2.68
保安の職業	276	923	2,056	5,775	797	297	291	7.45	6.26
農林漁業の職業	532	1,675	1,204	3,067	1,247	573	569	2.26	1.83
生産工程の職業	8,930	32,237	15,211	39,601	13,036	4,537	4,494	1.70	1.23
輸送・機械 運転の職業	1,985	6,547	4,577	12,516	3,236	1,230	1,164	2.31	1.91
建設・採掘の職業	1,326	4,489	5,973	16,894	1,908	863	843	4.50	3.76
運搬・清掃・包装等 の職業	11,232	45,555	8,281	20,980	9,115	3,049	2,835	0.74	0.46
分類不能の職業	1,372	5,012	0	0	0	0	0	0.00	0.00

ハローワーク山形

項目 職業別	新規求職 申込件数	有効求職 者数	新規求人 数	有効求人 数	紹介件数	就職件数	充足数	新規求人 倍率	有効求人 倍率
職 業 計	23,631	84,262	37,827	101,720	32,063	7,809	8,098	1.60	1.21
管理的職業	76	277	94	252	107	19	17	1.24	0.91
専門的・ 技術的職業	3,012	10,318	6,156	16,889	3,175	983	1,017	2.04	1.64
事務的職業	7,512	27,533	4,104	9,395	11,896	1,790	1,846	0.55	0.34
販売の職業	2,252	8,133	6,677	18,638	3,240	660	770	2.96	2.29
サービスの職業	2,912	9,324	9,511	26,512	3,676	1,458	1,580	3.27	2.84
保安の職業	121	411	1,177	3,361	263	97	137	9.73	8.18
農林漁業の職業	170	538	207	519	280	91	97	1.22	0.96
生産工程の職業	2,975	10,415	3,785	9,887	4,080	1,071	1,004	1.27	0.95
輸送・機械 運転の職業	639	2,044	1,578	4,251	1,173	389	388	2.47	2.08
建設・採掘の職業	403	1,367	1,439	4,103	539	205	202	3.57	3.00
運搬・清掃・包装等 の職業	3,201	12,356	3,099	7,913	3,634	1,046	1,040	0.97	0.64
分類不能の職業	358	1,546	0	0	0	0	0	0.00	0.00

ハローワーク米沢

項目 職業別	新規求職 申込件数	有効求職 者数	新規求人 数	有効求人 数	紹介件数	就職件数	充足数	新規求人 倍率	有効求人 倍率
職 業 計	7,590	28,581	12,038	32,318	10,290	3,274	3,029	1.59	1.13
管 理 的 職 業	17	61	34	79	30	5	6	2.00	1.30
専 門 的 ・ 技 術 的 職 業	689	2,446	1,665	4,670	1,014	304	295	2.42	1.91
事 務 的 職 業	1,631	6,593	953	2,132	2,617	523	484	0.58	0.32
販 売 の 職 業	589	2,096	1,348	3,777	918	277	211	2.29	1.80
サ ー ビ ス の 職 業	904	3,038	3,314	9,302	1,608	640	638	3.67	3.06
保 安 の 職 業	35	120	258	655	135	51	46	7.37	5.46
農 林 漁 業 の 職 業	47	169	141	342	136	55	52	3.00	2.02
生 産 工 程 の 職 業	1,409	5,177	2,035	5,205	2,021	704	675	1.44	1.01
輸 送 ・ 機 械 運 転 の 職 業	299	946	564	1,560	421	167	149	1.89	1.65
建 設 ・ 採 掘 の 職 業	174	537	811	2,264	303	133	119	4.66	4.22
運 搬 ・ 清 掃 ・ 包 装 等 の 職 業	1,638	6,973	915	2,332	1,087	415	354	0.56	0.33
分 類 不 能 の 職 業	158	425	0	0	0	0	0	0.00	0.00

ハローワーク酒田

項目 職業別	新規求職 申込件数	有効求職 者数	新規求人 数	有効求人 数	紹介件数	就職件数	充足数	新規求人 倍率	有効求人 倍率
職 業 計	7,010	27,267	13,718	36,143	9,723	3,317	3,242	1.96	1.33
管 理 的 職 業	17	78	48	129	23	2	1	2.82	1.65
専 門 的 ・ 技 術 的 職 業	845	2,974	1,939	5,241	1,048	400	391	2.29	1.76
事 務 的 職 業	1,495	5,994	2,722	6,966	2,661	553	553	1.82	1.16
販 売 の 職 業	505	2,015	1,686	4,536	920	314	293	3.34	2.25
サ ー ビ ス の 職 業	840	2,873	2,479	6,650	1,100	481	440	2.95	2.31
保 安 の 職 業	30	115	244	700	148	43	53	8.13	6.09
農 林 漁 業 の 職 業	39	152	101	221	151	65	63	2.59	1.45
生 産 工 程 の 職 業	941	3,662	1,733	4,360	1,539	654	649	1.84	1.19
輸 送 ・ 機 械 運 転 の 職 業	295	1,134	735	2,078	508	225	226	2.49	1.83
建 設 ・ 採 掘 の 職 業	152	552	849	2,402	262	145	149	5.59	4.35
運 搬 ・ 清 掃 ・ 包 装 等 の 職 業	1,432	6,327	1,182	2,860	1,363	435	424	0.83	0.45
分 類 不 能 の 職 業	419	1,391	0	0	0	0	0	0.00	0.00

ハローワーク鶴岡

項目 職業別	新規求職 申込件数	有効求職 者数	新規求人 数	有効求人 数	紹介件数	就職件数	充足数	新規求人 倍率	有効求人 倍率
職 業 計	7,045	25,852	13,583	35,955	10,059	3,292	3,226	1.93	1.39
管理的職業	11	75	12	30	15	2	1	1.09	0.40
専門的・ 技術的職業	695	2,508	2,260	6,222	1,019	364	366	3.25	2.48
事務的職業	1,474	5,684	1,159	2,591	2,789	578	607	0.79	0.46
販売の職業	512	1,839	1,637	4,497	857	255	214	3.20	2.45
サービスの職業	882	2,876	3,297	8,924	1,458	622	614	3.74	3.10
保安の職業	28	88	181	500	121	53	31	6.46	5.68
農林漁業の職業	82	221	175	384	199	84	75	2.13	1.74
生産工程の職業	840	3,262	2,034	5,345	1,628	602	580	2.42	1.64
輸送・機械 運転の職業	226	801	485	1,255	393	142	136	2.15	1.57
建設・採掘の職業	151	555	954	2,594	274	122	129	6.32	4.67
運搬・清掃・包装等 の職業	2,087	7,699	1,389	3,613	1,306	468	473	0.67	0.47
分類不能の職業	57	244	0	0	0	0	0	0.00	0.00

ハローワーク新庄

項目 職業別	新規求職 申込件数	有効求職 者数	新規求人 数	有効求人 数	紹介件数	就職件数	充足数	新規求人 倍率	有効求人 倍率
職 業 計	3,297	12,728	5,967	16,336	3,928	1,688	1,507	1.81	1.28
管理的職業	1	5	2	6	2	1	1	2.00	1.20
専門的・ 技術的職業	255	885	1,039	2,906	371	166	143	4.07	3.28
事務的職業	667	2,607	399	867	1,025	262	257	0.60	0.33
販売の職業	216	892	594	1,724	307	105	93	2.75	1.93
サービスの職業	407	1,404	997	2,747	493	257	203	2.45	1.96
保安の職業	17	42	145	430	39	13	10	8.53	10.24
農林漁業の職業	76	219	258	771	219	153	146	3.39	3.52
生産工程の職業	533	1,829	1,311	3,505	747	384	360	2.46	1.92
輸送・機械 運転の職業	132	406	240	690	154	68	48	1.82	1.70
建設・採掘の職業	157	522	525	1,561	141	77	71	3.34	2.99
運搬・清掃・包装等 の職業	805	3,749	457	1,129	430	202	175	0.57	0.30
分類不能の職業	31	168	0	0	0	0	0	0.00	0.00

ハローワーク長井

項目 職業別	新規求職 申込件数	有効求職 者数	新規求人 数	有効求人 数	紹介件数	就職件数	充足数	新規求人 倍率	有効求人 倍率
職 業 計	2,175	8,512	3,769	10,057	2,692	1,064	936	1.73	1.18
管 理 的 職 業	1	1	2	5	3	0	0	2.00	5.00
専 門 的 ・ 技 術 的 職 業	160	554	732	2,026	220	85	85	4.58	3.66
事 務 的 職 業	428	1,727	250	569	584	147	128	0.58	0.33
販 売 の 職 業	142	561	519	1,378	226	71	96	3.65	2.46
サ ー ビ ス の 職 業	255	810	608	1,668	423	228	164	2.38	2.06
保 安 の 職 業	9	30	17	39	33	16	7	1.89	1.30
農 林 漁 業 の 職 業	26	96	97	253	80	36	40	3.73	2.64
生 産 工 程 の 職 業	435	1,707	854	2,216	646	270	272	1.96	1.30
輸 送 ・ 機 械 運 転 の 職 業	111	347	238	678	137	66	47	2.14	1.95
建 設 ・ 採 掘 の 職 業	69	208	278	803	102	45	30	4.03	3.86
運 搬 ・ 清 掃 ・ 包 装 等 の 職 業	495	2,187	174	422	238	100	67	0.35	0.19
分 類 不 能 の 職 業	44	284	0	0	0	0	0	0.00	0.00

ハローワーク村山

項目 職業別	新規求職 申込件数	有効求職 者数	新規求人 数	有効求人 数	紹介件数	就職件数	充足数	新規求人 倍率	有効求人 倍率
職 業 計	4,496	15,973	7,989	21,617	5,249	1,818	1,596	1.78	1.35
管 理 的 職 業	12	48	4	16	6	1	3	0.33	0.33
専 門 的 ・ 技 術 的 職 業	389	1,269	1,190	3,294	479	189	164	3.06	2.60
事 務 的 職 業	912	3,434	467	1,110	1,189	232	192	0.51	0.32
販 売 の 職 業	393	1,391	717	2,013	426	155	97	1.82	1.45
サ ー ビ ス の 職 業	517	1,607	1,372	3,812	739	360	268	2.65	2.37
保 安 の 職 業	18	51	4	11	36	12	2	0.22	0.22
農 林 漁 業 の 職 業	29	97	129	364	81	41	42	4.45	3.75
生 産 工 程 の 職 業	982	3,337	2,342	6,160	1,425	485	550	2.38	1.85
輸 送 ・ 機 械 運 転 の 職 業	132	386	467	1,293	192	82	70	3.54	3.35
建 設 ・ 採 掘 の 職 業	102	352	730	2,069	144	65	75	7.16	5.88
運 搬 ・ 清 掃 ・ 包 装 等 の 職 業	799	3,352	567	1,475	532	196	133	0.71	0.44
分 類 不 能 の 職 業	211	649	0	0	0	0	0	0.00	0.00

ハローワーク寒河江

項目 職業別	新規求職 申込件数	有効求職 者数	新規求人 数	有効求人 数	紹介件数	就職件数	充足数	新規求人 倍率	有効求人 倍率
職 業 計	4,127	14,356	5,274	13,665	4,848	1,693	1,609	1.28	0.95
管 理 的 職 業	15	55	13	33	12	4	5	0.87	0.60
専 門 的 ・ 技 術 的 職 業	392	1,270	827	2,218	459	180	149	2.11	1.75
事 務 的 職 業	891	3,135	391	791	1,213	254	237	0.44	0.25
販 売 の 職 業	350	1,288	519	1,314	485	138	100	1.48	1.02
サ ー ビ ス の 職 業	445	1,415	1,126	3,049	680	341	318	2.53	2.15
保 安 の 職 業	18	66	30	79	22	12	5	1.67	1.20
農 林 漁 業 の 職 業	63	183	96	213	101	48	54	1.52	1.16
生 産 工 程 の 職 業	815	2,848	1,117	2,923	950	367	404	1.37	1.03
輸 送 ・ 機 械 運 転 の 職 業	151	483	270	711	258	91	100	1.79	1.47
建 設 ・ 採 掘 の 職 業	118	396	387	1,098	143	71	68	3.28	2.77
運 搬 ・ 清 掃 ・ 包 装 等 の 職 業	775	2,912	498	1,236	525	187	169	0.64	0.42
分 類 不 能 の 職 業	94	305	0	0	0	0	0	0.00	0.00

5 態様別 常用新規求職状況(パートタイムを含む)

項目 年度・月別 安定所別	新規求職 申込件数	在職者	離職者	うち前職雇用				うち前職 自営等	無業者
				定年	事業主都合	自己都合	その他		
				平成27年度	63,002	21,847	34,185		
平成28年度	59,371	20,928	31,988	1,617	8,751	20,801	66	753	6,455
平成28年4月	6,287	1,423	4,154	382	1,560	2,144	6	62	710
5月	5,016	1,485	2,934	191	826	1,833	10	74	597
6月	4,803	1,668	2,553	117	622	1,753	3	58	582
7月	4,751	1,593	2,691	118	756	1,761	2	54	467
8月	4,520	1,670	2,382	81	563	1,675	5	58	468
9月	4,986	1,761	2,619	91	675	1,780	6	67	606
10月	4,904	1,620	2,651	123	653	1,808	5	62	633
11月	4,477	1,625	2,406	96	617	1,624	8	61	446
12月	3,652	1,321	1,995	84	582	1,266	7	56	336
平成29年1月	4,967	1,993	2,547	114	671	1,696	2	64	427
2月	5,513	2,508	2,454	97	611	1,681	3	62	551
3月	5,495	2,261	2,602	123	615	1,780	9	75	632
山形	23,631	8,408	12,743	676	3,394	8,378	29	266	2,480
米沢	7,590	2,834	3,884	282	1,043	2,447	17	95	872
酒田	7,010	2,318	3,933	159	1,122	2,554	5	93	759
鶴岡	7,045	2,601	3,555	132	939	2,370	4	110	889
新庄	3,297	1,197	1,746	60	522	1,121	0	43	354
長井	2,175	778	1,163	86	305	742	0	30	234
村山	4,496	1,496	2,555	124	716	1,649	6	60	445
寒河江	4,127	1,296	2,409	98	710	1,540	5	56	422

6 産業別・規模別 常用就職状況(パートタイムを含む)

産業・規模別		安定所別	山形県計	山形	米沢	酒田	鶴岡	新庄	長井	村山	寒河江
A, B	農, 林, 漁業(01~04)		368	76	24	53	69	54	26	39	27
C	鉱業, 採石業, 砂利採取業(05)		21	3	9	0	0	0	7	1	1
D	建設業(06~08)		1,558	440	225	256	209	119	77	124	108
	06 総合工事業		869	227	148	133	109	75	44	72	61
E	製造業(09~32)		5,177	1,347	841	690	668	416	307	514	394
	09 食品製造業		1,266	378	128	262	176	80	23	101	118
	10 飲料・たばこ・飼料製造業		81	22	11	17	8	2	3	10	8
	11 繊維工業		427	55	98	70	61	72	15	17	39
	12 木材・木製品製造業(家具を除く)		105	23	5	7	21	32	3	8	6
	13 家具・装備品製造業		101	17	14	37	6	15	2	4	6
	14 パルプ・紙・紙加工品製造業		75	33	17	15	3	0	2	3	2
	15 印刷・同関連業		78	17	30	17	7	2	1	1	3
	16 化学工業		169	111	23	14	9	1	1	4	6
	17 石油製品・石炭製品製造業		0	0	0	0	0	0	0	0	0
	18 プラスチック製品製造業(別掲を除く)		188	45	24	18	16	17	18	35	15
	19 ゴム製品製造業		50	24	21	0	3	0	0	2	0
	21 窯業・土石製品製造業		127	56	17	13	13	5	13	4	6
	22 鉄鋼業		57	27	3	11	1	3	2	8	2
	23 非鉄金属製造業		59	24	9	1	3	0	17	3	2
	24 金属製品製造業		376	77	62	58	58	16	38	37	30
	25 はん用機械器具製造業		304	131	57	13	40	9	9	30	15
	26 生産用機械器具製造業		299	60	81	29	39	4	36	34	16
	27 業務用機械器具製造業		107	27	8	5	14	8	8	33	4
	28 電子部品・デバイス・電子回路製造業		311	43	34	8	60	48	22	59	37
	29 電気機械器具製造業		321	46	78	51	61	17	19	32	17
	30 情報通信機械器具製造業		199	31	35	26	24	30	20	19	14
	31 輸送用機械器具製造業		208	32	31	10	35	21	29	32	18
	20,32 その他の製造業		269	68	55	8	10	34	26	38	30
F	電気・ガス・熱供給・水道業(33~36)		58	20	1	4	10	12	7	4	0
G	情報通信業(37~41)		137	65	10	18	29	6	0	4	5
H	運輸業, 郵便業(42~49)		1,148	377	132	228	137	46	42	86	100
I	卸売業, 小売業(50~61)		3,415	1,233	454	514	448	170	120	259	217
	50~55 卸売業		1,090	477	136	161	110	39	35	72	60
	56~61 小売業		2,325	756	318	353	338	131	85	187	157
J	金融業, 保険業(62~67)		130	75	12	13	8	6	3	9	4
K	不動産業, 物品賃貸業(68~70)		279	108	30	37	42	6	3	11	42
L	学術研究, 専門・技術サービス業(71~74)		486	200	77	48	74	17	26	21	23
M	宿泊業, 飲食サービス業(75~77)		1,338	441	193	165	260	56	55	96	72
	75 宿泊業		547	191	80	58	98	25	30	42	23
	76 飲食店		670	208	104	93	126	20	23	50	46
N	生活関連サービス業, 娯楽業(78~80)		738	249	100	83	120	61	26	64	35
O	教育, 学習支援業(81, 82)		479	203	96	56	37	20	12	36	19
P	医療, 福祉(83~85)		4,786	1,620	627	630	656	345	206	339	363
	83 医療業		1,575	620	171	254	184	101	56	90	99
	84 保健衛生		52	15	16	12	0	7	2	0	0
	85 社会保険・社会福祉・介護事業		3,159	985	440	364	472	237	148	249	264
Q	複合サービス事業(86, 87)		494	82	22	69	94	167	12	17	31
R	サービス業(他に分類されないもの)(88~96)		2,057	748	279	351	257	86	73	131	132
	91 職業紹介・労働派遣業		296	83	33	63	35	11	11	25	35
	92 その他の事業サービス業		987	329	168	179	130	39	26	55	61
S, T	公務(他に分類されるものを除く)・その他(97,98,99)		1,286	522	142	102	174	101	62	63	120
合計			23,955	7,809	3,274	3,317	3,292	1,688	1,064	1,818	1,693
企業規模	4人以下		1,512	480	209	201	211	91	75	120	125
	5~29人		7,091	2,284	1,043	929	950	488	329	561	507
	30~99人		6,100	1,886	934	987	844	382	264	404	399
	100~299人		4,169	1,243	528	533	549	420	253	356	287
	300~499人		1,218	439	118	133	130	109	34	110	145
	500~999人		1,341	457	174	170	224	92	49	123	52
	1000人以上		2,524	1,020	268	364	384	106	60	144	178
事業所規模	4人以下		3,509	1,137	512	451	458	218	152	313	268
	5~29人		11,265	3,599	1,588	1,620	1,552	752	507	813	834
	30~99人		6,125	1,875	870	907	844	490	279	473	387
	100~299人		1,876	651	176	193	293	161	106	160	136
	300~499人		673	289	84	102	84	20	11	26	57
	500~999人		278	109	25	7	53	46	6	27	5
	1000人以上		229	149	19	37	8	1	3	6	6

7 地域別 常用就職状況(パートタイムを除く)

都道府県別	安定所別 平成27年度 就職件数	平成28年度就職件数			山形	米沢	酒田	鶴岡	新庄	長井	村山	寒河江
		計	男	女								
山形	16,376	15,353	7,902	7,440	4,982	2,117	2,120	2,020	1,034	755	1,167	1,158
北海道	51	20	13	7	8	3	4	1	1		1	2
青森	9	16	13	3	8	1	4			1	1	1
岩手	16	27	8	19	22		2	1	1		1	
宮城	388	360	211	149	174	32	41	31	24	4	27	27
秋田	59	60	33	27	13	2	30	8	3		1	3
福島	130	135	88	47	35	42	6	5	24	9	8	6
茨城	13	19	14	5	2	3	4	3	1		3	3
栃木	27	17	4	13	7	2	4		1		1	2
群馬	16	11	11		3	5	1				2	
埼玉	25	35	27	8	11	3	6	4	3	3	3	2
千葉	18	24	19	5	6	4	2	6	4		1	1
東京	235	200	120	80	81	47	22	13	8	8	11	10
神奈川	37	33	25	8	8	4	2	11	3	1	1	3
新潟	86	65	43	22	9	7	10	25	1	5	7	1
富山	6	1		1	1							
石川		4	4			1	2				1	
福井												
山梨	3											
長野	4	4	4				3					1
岐阜	1	7	3	4	3	1	1		1		1	
静岡	13	12	3	9	5	1	2	2			1	1
愛知	21	18	13	5	6	4	2	2		2	2	
三重	3	3	3		3							
滋賀												
京都	2	16	12	4	3		2		11			
大阪	13	12	7	5	6	1	2	1			1	1
兵庫	1	5	3	2	3			1				1
奈良	3	2	2				1			1		
和歌山												
鳥取		1		1							1	
島根	1											
岡山	3	2	2				1				1	
広島	2	2	1	1	1				1			
山口	1	3	1	2				3				
徳島												
香川		2	1	1	1			1				
愛媛	1											
高知												
福岡	7	2		2	2							
佐賀	5	5	5			1	1	3				
長崎	1											
熊本												
大分	1	1	1		1							
宮崎												
鹿児島		6	2	4		6						
沖縄	2	1	1					1				
自都道府県管外	3,288	2,980	1,714	1,263	665	305	393	359	174	217	439	428
他都道府県小計	1,204	1,131	697	434	422	170	155	122	87	34	76	65
合計	17,580	16,484	8,599	7,874	5,404	2,287	2,275	2,142	1,121	789	1,243	1,223

(注) 求職申込書における「性別」欄の記載が任意となったことに伴い、平成16年11月から男女別の合計は全体の値と必ずしも一致しない。

8 安定所別 一般職業紹介状況

(1) 新規求人(パートタイムを含む)

年度 安定所別		平成27年度			平成28年度			対前年度増減比 (%)		
		一般	常用	臨時季節	一般	常用	臨時季節	一般	常用	臨時季節
山形	構成比%	100.0 (38.6)	86.9 (37.8)	13.1 (44.9)	100.0 (38.3)	87.6 (37.8)	12.4 (42.6)	(▲0.3)	(0.0)	(▲2.3)
	新規求人数	42,009	36,526	5,483	43,191	37,827	5,364	2.8	3.6	▲2.2
米沢	構成比%	100.0 (12.0)	90.1 (12.2)	9.9 (10.6)	100.0 (12.2)	87.5 (12.0)	12.5 (13.7)	(0.2)	(▲0.2)	(3.1)
	新規求人数	13,066	11,775	1,291	13,762	12,038	1,724	5.3	2.2	33.5
酒田	構成比%	100.0 (13.2)	93.0 (13.8)	7.0 (8.2)	100.0 (13.3)	91.8 (13.7)	8.2 (9.7)	(0.1)	(▲0.1)	(1.5)
	新規求人数	14,328	13,330	998	14,943	13,718	1,225	4.3	2.9	22.7
鶴岡	構成比%	100.0 (13.2)	87.7 (13.0)	12.3 (14.4)	100.0 (13.2)	91.6 (13.6)	8.4 (9.9)	(0.0)	(0.6)	(▲4.5)
	新規求人数	14,340	12,579	1,761	14,833	13,583	1,250	3.4	8.0	▲29.0
新庄	構成比%	100.0 (5.7)	94.8 (6.1)	5.2 (2.7)	100.0 (5.6)	94.2 (6.0)	5.8 (2.9)	(▲0.1)	(▲0.1)	(0.2)
	新規求人数	6,225	5,901	324	6,332	5,967	365	1.7	1.1	12.7
長井	構成比%	100.0 (3.5)	92.1 (3.6)	7.9 (2.4)	100.0 (3.6)	91.6 (3.8)	8.4 (2.7)	(0.1)	(0.2)	(0.3)
	新規求人数	3,795	3,497	298	4,115	3,769	346	8.4	7.8	16.1
村山	構成比%	100.0 (8.6)	82.9 (8.0)	17.1 (13.1)	100.0 (8.7)	81.5 (8.0)	18.5 (14.3)	(0.1)	(0.0)	(1.2)
	新規求人数	9,335	7,736	1,599	9,797	7,989	1,808	4.9	3.3	13.1
寒河江	構成比%	100.0 (5.2)	92.1 (5.4)	7.9 (3.7)	100.0 (5.1)	91.0 (5.3)	9.0 (4.1)	(▲0.1)	(▲0.1)	(0.4)
	新規求人数	5,681	5,235	446	5,795	5,274	521	2.0	0.7	16.8
計	構成比%	100.0 (100.0)	88.8 (100.0)	11.2 (100.0)	100.0 (100.0)	88.8 (100.0)	11.2 (100.0)			
	新規求人数	108,779	96,579	12,200	112,768	100,165	12,603	3.7	3.7	3.3

(注) ()は、新規求人数計を100とした各安定所別新規求人数の割合。

(2) 新規求職(パートタイムを含む)

年度 安定所別		平成27年度			平成28年度			対前年度増減比(%)		
		一般	常用	臨時季節	一般	常用	臨時季節	一般	常用	臨時季節
山形	構成比%	100.0 (38.5)	98.4 (39.2)	1.6 (19.2)	100.0 (39.1)	98.7 (39.8)	1.3 (17.0)	(0.6)	(0.6)	(▲2.2)
	新規求職申込件数	25,076	24,675	401	23,941	23,631	310	▲ 4.5	▲ 4.2	▲ 22.7
米沢	構成比%	100.0 (12.8)	98.4 (13.0)	1.6 (6.4)	100.0 (12.6)	98.4 (12.8)	1.6 (6.6)	(▲0.2)	(▲0.2)	(0.2)
	新規求職申込件数	8,340	8,207	133	7,710	7,590	120	▲ 7.6	▲ 7.5	▲ 9.8
酒田	構成比%	100.0 (12.0)	96.5 (12.0)	3.5 (13.3)	100.0 (11.8)	97.2 (11.8)	2.8 (11.2)	(▲0.2)	(▲0.2)	(▲2.1)
	新規求職申込件数	7,828	7,551	277	7,214	7,010	204	▲ 7.8	▲ 7.2	▲ 26.4
鶴岡	構成比%	100.0 (12.4)	95.4 (12.2)	4.6 (17.9)	100.0 (12.1)	95.1 (11.9)	4.9 (19.7)	(▲0.3)	(▲0.3)	(1.8)
	新規求職申込件数	8,051	7,677	374	7,405	7,045	360	▲ 8.0	▲ 8.2	▲ 3.7
新庄	構成比%	100.0 (6.4)	90.1 (6.0)	9.9 (19.7)	100.0 (6.0)	90.3 (5.6)	9.7 (19.4)	(▲0.4)	(▲0.4)	(▲0.3)
	新規求職申込件数	4,164	3,752	412	3,652	3,297	355	▲ 12.3	▲ 12.1	▲ 13.8
長井	構成比%	100.0 (3.8)	95.9 (3.8)	4.1 (4.9)	100.0 (3.7)	95.6 (3.7)	4.4 (5.5)	(▲0.1)	(▲0.1)	(0.6)
	新規求職申込件数	2,484	2,381	103	2,275	2,175	100	▲ 8.4	▲ 8.7	▲ 2.9
村山	構成比%	100.0 (7.4)	94.0 (7.2)	6.0 (13.8)	100.0 (7.8)	94.3 (7.6)	5.7 (14.8)	(0.4)	(0.4)	(1.0)
	新規求職申込件数	4,808	4,519	289	4,767	4,496	271	▲ 0.9	▲ 0.5	▲ 6.2
寒河江	構成比%	100.0 (6.7)	97.7 (6.7)	2.3 (4.8)	100.0 (6.9)	97.5 (7.0)	2.5 (5.8)	(0.2)	(0.3)	(1.0)
	新規求職申込件数	4,340	4,240	100	4,233	4,127	106	▲ 2.5	▲ 2.7	6.0
計	構成比%	100.0 (100.0)	96.8 (100.0)	3.2 (100.0)	100.0 (100.0)	97.0 (100.0)	3.0 (100.0)			
	新規求職申込件数	65,091	63,002	2,089	61,197	59,371	1,826	▲ 6.0	▲ 5.8	▲ 12.6

(注) ()は、新規求職申込件数計を100とした各安定所別新規求職者数の割合。

(3) 就職(パートタイムを含む)

年度 安定所別		平成27年度			平成28年度			対前年度増減比 (%)		
		一般	常用	臨時季節	一般	常用	臨時季節	一般	常用	臨時季節
山形	構成比%	100.0 (32.4)	90.5 (32.6)	9.5 (30.1)	100.0 (32.3)	90.7 (32.6)	9.3 (29.7)	(▲0.1)	(0.0)	(▲0.4)
	就職件数	9,092	8,227	865	8,605	7,809	796	▲ 5.4	▲ 5.1	▲ 8.0
米沢	構成比%	100.0 (14.0)	89.5 (14.0)	10.5 (14.4)	100.0 (13.9)	88.7 (13.7)	11.3 (15.6)	(▲0.1)	(▲0.3)	(1.2)
	就職件数	3,943	3,529	414	3,691	3,274	417	▲ 6.4	▲ 7.2	0.7
酒田	構成比%	100.0 (13.0)	90.1 (13.1)	9.9 (12.6)	100.0 (13.7)	90.8 (13.8)	9.2 (12.6)	(0.7)	(0.7)	(0.0)
	就職件数	3,653	3,291	362	3,654	3,317	337	0.0	0.8	▲ 6.9
鶴岡	構成比%	100.0 (13.5)	87.7 (13.2)	12.3 (16.2)	100.0 (13.7)	90.0 (13.7)	10.0 (13.7)	(0.2)	(0.5)	(▲2.5)
	就職件数	3,799	3,332	467	3,659	3,292	367	▲ 3.7	▲ 1.2	▲ 21.4
新庄	構成比%	100.0 (7.6)	91.6 (7.7)	8.4 (6.2)	100.0 (7.0)	90.8 (7.0)	9.2 (6.4)	(▲0.6)	(▲0.7)	(0.2)
	就職件数	2,131	1,953	178	1,860	1,688	172	▲ 12.7	▲ 13.6	▲ 3.4
長井	構成比%	100.0 (4.7)	88.3 (4.7)	11.7 (5.4)	100.0 (4.6)	87.3 (4.4)	12.7 (5.8)	(▲0.1)	(▲0.3)	(0.4)
	就職件数	1,329	1,173	156	1,219	1,064	155	▲ 8.3	▲ 9.3	▲ 0.6
村山	構成比%	100.0 (7.7)	87.7 (7.5)	12.3 (9.3)	100.0 (7.8)	87.3 (7.6)	12.7 (9.9)	(0.1)	(0.1)	(0.6)
	就職件数	2,162	1,896	266	2,082	1,818	264	▲ 3.7	▲ 4.1	▲ 0.8
寒河江	構成比%	100.0 (7.1)	91.6 (7.2)	8.4 (5.8)	100.0 (7.0)	91.0 (7.1)	9.0 (6.3)	(▲0.1)	(▲0.1)	(0.5)
	就職件数	1,983	1,816	167	1,861	1,693	168	▲ 6.2	▲ 6.8	0.6
計	構成比%	100.0 (100.0)	89.8 (100.0)	10.2 (100.0)	100.0 (100.0)	90.0 (100.0)	10.0 (100.0)			
	就職件数	28,092	25,217	2,875	26,631	23,955	2,676	▲ 5.2	▲ 5.0	▲ 6.9

(注) ()は、就職件数計を100とした各安定所別就職者数の割合。

(4) 有効求人倍率の推移(パートタイムを含む)

年度・月別	安定所別			山形			米沢			酒田		
	一般	常用	中高	一般	常用	中高	一般	常用	中高	一般	常用	中高
平成23年度	0.69	0.59	0.58	0.76	0.64	0.68	0.60	0.50	0.45	0.68	0.62	0.61
平成24年度	0.91	0.80	0.79	1.01	0.86	0.91	0.72	0.65	0.58	0.99	0.90	0.90
平成25年度	1.04	0.90	0.87	1.13	0.93	0.96	0.91	0.82	0.71	1.15	1.05	1.07
平成26年度	1.22	1.06	1.02	1.30	1.05	1.05	1.06	0.95	0.83	1.39	1.31	1.30
平成27年度	1.21	1.11	1.04	1.26	1.10	1.09	1.10	1.01	0.83	1.28	1.23	1.20
平成28年度	1.35	1.23	1.13	1.36	1.21	1.19	1.26	1.13	0.87	1.41	1.33	1.19
27年 4月	1.10	1.00	0.92	1.20	1.03	1.01	0.98	0.91	0.74	1.06	1.05	1.01
5月	1.12	0.99	0.91	1.23	1.01	0.98	0.95	0.87	0.70	1.10	1.08	1.02
6月	1.21	1.06	0.96	1.29	1.09	1.06	1.03	0.94	0.75	1.24	1.19	1.11
7月	1.23	1.09	1.00	1.27	1.08	1.07	1.06	0.96	0.76	1.36	1.29	1.24
8月	1.24	1.11	1.04	1.25	1.10	1.08	1.13	1.01	0.83	1.36	1.27	1.27
9月	1.24	1.12	1.07	1.20	1.07	1.08	1.19	1.08	0.91	1.35	1.28	1.29
10月	1.26	1.13	1.09	1.26	1.11	1.12	1.13	1.03	0.88	1.35	1.28	1.26
11月	1.28	1.16	1.10	1.30	1.14	1.14	1.12	1.04	0.88	1.38	1.31	1.27
12月	1.24	1.16	1.08	1.29	1.17	1.12	1.14	1.05	0.86	1.35	1.32	1.29
28年 1月	1.20	1.16	1.09	1.24	1.17	1.14	1.12	1.06	0.87	1.24	1.24	1.22
2月	1.24	1.18	1.14	1.27	1.18	1.18	1.20	1.13	0.94	1.29	1.28	1.28
3月	1.26	1.16	1.11	1.29	1.16	1.17	1.14	1.07	0.86	1.29	1.21	1.18
28年 4月	1.20	1.09	0.98	1.28	1.11	1.06	1.08	0.99	0.75	1.16	1.10	0.99
5月	1.23	1.11	0.99	1.30	1.13	1.08	1.18	1.06	0.81	1.14	1.09	0.95
6月	1.30	1.17	1.04	1.33	1.16	1.14	1.27	1.14	0.84	1.18	1.11	0.96
7月	1.32	1.19	1.08	1.30	1.16	1.15	1.27	1.16	0.90	1.24	1.18	1.01
8月	1.33	1.20	1.10	1.32	1.18	1.16	1.23	1.10	0.89	1.31	1.21	1.08
9月	1.35	1.23	1.14	1.37	1.22	1.20	1.30	1.16	0.91	1.38	1.29	1.16
10月	1.39	1.26	1.18	1.40	1.23	1.24	1.32	1.20	0.94	1.51	1.39	1.26
11月	1.37	1.25	1.18	1.41	1.24	1.28	1.29	1.17	0.92	1.47	1.36	1.23
12月	1.45	1.35	1.25	1.47	1.32	1.32	1.32	1.20	0.93	1.75	1.65	1.49
29年 1月	1.41	1.33	1.21	1.39	1.27	1.26	1.34	1.20	0.93	1.63	1.57	1.42
2月	1.44	1.34	1.23	1.41	1.27	1.27	1.29	1.14	0.88	1.64	1.57	1.43
3月	1.45	1.32	1.22	1.37	1.23	1.21	1.26	1.11	0.86	1.72	1.58	1.50

(注) 平成13年10月から「募集・採用における年齢制限の緩和の努力義務規定」が施行されたことに伴い、中高年の有効求人倍率は、「参考」として計上。

(単位:倍)

鶴岡			新庄			長井			村山			寒河江		
一般	常用	中高	一般	常用	中高	一般	常用	中高	一般	常用	中高	一般	常用	中高
0.71	0.64	0.67	0.54	0.50	0.46	0.56	0.51	0.45	0.79	0.65	0.64	0.55	0.48	0.43
0.91	0.82	0.87	0.87	0.82	0.71	0.74	0.67	0.55	0.93	0.77	0.75	0.77	0.68	0.64
0.95	0.86	0.92	0.98	0.93	0.79	0.85	0.75	0.62	1.06	0.83	0.78	0.92	0.81	0.71
1.15	1.05	1.08	0.97	0.92	0.80	1.08	1.01	0.88	1.42	1.18	1.07	1.05	0.92	0.83
1.25	1.15	1.15	1.10	1.10	0.93	1.09	1.04	0.89	1.49	1.30	1.18	0.93	0.88	0.76
1.46	1.39	1.35	1.28	1.28	1.07	1.25	1.18	0.93	1.58	1.35	1.21	1.02	0.95	0.87
1.11	1.02	0.98	0.84	0.89	0.70	0.92	0.86	0.76	1.33	1.18	1.07	0.92	0.84	0.73
1.15	1.04	0.98	0.86	0.93	0.76	0.91	0.88	0.74	1.46	1.22	1.07	0.85	0.76	0.67
1.24	1.06	0.98	0.99	1.03	0.86	1.09	1.05	0.86	1.57	1.28	1.09	0.90	0.81	0.67
1.34	1.11	1.04	1.11	1.11	0.92	1.07	0.99	0.83	1.44	1.24	1.09	0.91	0.86	0.70
1.27	1.11	1.08	1.26	1.20	0.99	1.10	1.04	0.90	1.44	1.27	1.16	0.92	0.87	0.74
1.26	1.13	1.11	1.42	1.32	1.13	1.16	1.09	0.95	1.50	1.30	1.23	0.89	0.83	0.76
1.26	1.15	1.18	1.30	1.22	1.06	1.12	1.08	0.92	1.58	1.37	1.29	0.99	0.92	0.84
1.32	1.22	1.25	1.16	1.10	0.96	1.15	1.10	0.95	1.61	1.44	1.36	0.99	0.93	0.80
1.31	1.25	1.31	1.00	1.02	0.89	1.10	1.10	0.94	1.43	1.32	1.18	0.98	0.97	0.81
1.23	1.29	1.34	1.03	1.09	0.96	1.10	1.13	0.98	1.44	1.30	1.19	0.90	0.89	0.72
1.29	1.30	1.40	1.11	1.12	0.99	1.17	1.12	1.01	1.46	1.27	1.16	0.97	0.94	0.81
1.25	1.20	1.29	1.20	1.20	1.04	1.21	1.13	0.99	1.67	1.40	1.31	1.01	0.96	0.86
1.15	1.10	1.10	1.07	1.14	0.91	1.01	0.95	0.76	1.55	1.30	1.19	0.98	0.89	0.82
1.21	1.15	1.10	1.06	1.16	0.94	1.10	1.06	0.81	1.55	1.29	1.14	1.05	0.92	0.83
1.38	1.26	1.21	1.26	1.29	1.05	1.18	1.11	0.87	1.64	1.37	1.17	1.00	0.87	0.82
1.50	1.30	1.23	1.39	1.34	1.09	1.26	1.19	1.00	1.67	1.39	1.21	0.95	0.88	0.79
1.54	1.37	1.32	1.40	1.29	1.05	1.30	1.19	0.98	1.64	1.41	1.26	0.94	0.88	0.80
1.50	1.39	1.34	1.39	1.32	1.11	1.32	1.21	1.00	1.50	1.31	1.25	0.90	0.85	0.80
1.47	1.42	1.40	1.45	1.38	1.21	1.38	1.29	1.06	1.44	1.27	1.20	1.00	0.93	0.89
1.50	1.44	1.40	1.32	1.30	1.16	1.33	1.25	0.99	1.38	1.23	1.10	0.99	0.92	0.88
1.55	1.54	1.50	1.26	1.31	1.14	1.30	1.26	0.94	1.49	1.37	1.17	1.08	1.05	0.94
1.54	1.62	1.58	1.31	1.36	1.14	1.20	1.16	0.89	1.57	1.39	1.17	1.04	1.01	0.88
1.64	1.64	1.61	1.31	1.30	1.09	1.34	1.29	0.98	1.65	1.43	1.24	1.18	1.13	1.03
1.66	1.63	1.61	1.26	1.26	1.03	1.36	1.29	0.97	1.89	1.51	1.40	1.15	1.10	0.96

9 正社員に係る職業紹介状況

年度・月別 安定所別	月間有効求職者		新規求人数		有効求人数		就職件数		有効求人倍率		充足率	
	一般	パートを 除く常用	一般	正社員	一般	正社員	一般	正社員	一般	正社員	一般	正社員
平成 27 年度	235,199	164,790	108,779	43,043	285,727	114,862	28,092	11,523	1.21	0.70	25.8	26.8
平成 28 年度	221,390	153,417	112,768	46,879	298,975	126,350	26,631	11,453	1.35	0.82	23.6	24.4
平成 28 年 4 月	20,711	14,391	9,758	3,799	24,815	9,962	2,561	1,092	1.20	0.69	26.2	28.7
5 月	20,020	13,601	9,013	3,881	24,687	10,263	2,216	958	1.23	0.75	24.6	24.7
6 月	18,941	12,973	9,221	3,845	24,576	10,269	2,367	1,009	1.30	0.79	25.7	26.2
7 月	18,290	12,700	9,146	3,641	24,197	10,220	2,077	891	1.32	0.80	22.7	24.5
8 月	18,123	12,759	8,798	3,674	24,166	10,090	2,013	913	1.33	0.79	22.9	24.9
9 月	18,246	12,846	9,569	4,012	24,715	10,342	2,246	974	1.35	0.81	23.5	24.3
10 月	18,275	12,765	9,904	4,268	25,379	10,901	2,203	965	1.39	0.85	22.2	22.6
11 月	17,882	12,421	8,153	3,377	24,573	10,594	1,977	884	1.37	0.85	24.2	26.2
12 月	16,840	11,410	9,094	4,050	24,375	10,613	1,898	879	1.45	0.93	20.9	21.7
平成 29 年 1 月	17,216	11,668	9,309	3,949	24,221	10,592	1,749	771	1.41	0.91	18.8	19.5
2 月	17,933	12,503	9,691	3,818	25,885	11,058	2,146	932	1.44	0.88	22.1	24.4
3 月	18,913	13,380	11,112	4,565	27,386	11,446	3,178	1,185	1.45	0.86	28.6	26.0
山 形	85,001	59,874	43,191	17,024	115,633	45,810	8,605	3,683	1.36	0.77	19.9	21.6
米 沢	28,832	20,031	13,762	6,307	36,253	16,980	3,691	1,661	1.26	0.85	26.8	26.3
酒 田	27,716	19,299	14,943	5,851	39,141	15,620	3,654	1,612	1.41	0.81	24.5	27.6
鶴 岡	26,603	18,043	14,833	5,739	38,826	15,436	3,659	1,440	1.46	0.86	24.7	25.1
新 庄	13,375	8,990	6,332	3,249	17,139	9,089	1,860	790	1.28	1.01	29.4	24.3
長 井	8,739	5,805	4,115	2,327	10,950	6,331	1,219	551	1.25	1.09	29.6	23.7
村 山	16,539	11,160	9,797	3,711	26,124	10,045	2,082	902	1.58	0.90	21.3	24.3
寒 河 江	14,585	10,215	5,795	2,671	14,909	7,039	1,861	814	1.02	0.69	32.1	30.5

(注)充足率は、就職件数/新規求人数×100で算出。



10 中高年齢者等の職業紹介状況

(1) 中高年齢者等の一般職業紹介状況(パートタイムを含む)

項目 年度・月別 安定所別	新規求職申込件数(45歳以上)								
	一 般			うち55歳以上			うち65歳以上		
	計	男	女	計	男	女	計	男	女
平成27年度	26,286	13,059	13,180	14,980	8,570	6,383	3,858	2,685	1,164
平成28年度	25,213	12,371	12,808	14,701	8,343	6,334	4,074	2,883	1,182
平成28年4月	3,171	1,539	1,627	2,127	1,159	964	617	443	174
5月	2,178	1,059	1,115	1,310	722	585	349	237	109
6月	1,903	920	980	1,068	616	450	239	169	70
7月	1,907	918	988	1,089	584	504	291	191	99
8月	1,714	824	887	864	484	378	199	135	62
9月	1,990	999	989	1,115	646	468	300	218	81
10月	1,842	877	964	1,042	571	470	289	202	87
11月	1,863	924	936	1,057	608	446	288	202	86
12月	1,833	980	852	1,152	690	461	371	280	91
平成29年1月	2,183	1,137	1,043	1,274	765	508	405	307	98
2月	2,286	1,071	1,212	1,285	757	526	347	236	110
3月	2,343	1,123	1,215	1,318	741	574	379	263	115
山形	9,200	4,387	4,798	5,151	2,913	2,227	1,585	1,101	477
米沢	3,333	1,622	1,703	1,913	1,040	868	556	378	176
酒田	3,082	1,544	1,533	1,830	1,033	794	363	255	108
鶴岡	3,062	1,467	1,592	1,757	935	819	402	269	133
新庄	1,679	896	782	1,067	644	423	262	209	53
長井	1,096	548	546	703	421	280	227	169	58
村山	2,009	1,027	982	1,241	752	489	354	265	89
寒河江	1,752	880	872	1,039	605	434	325	237	88

(注) 求職申込書における「性別」欄の記載が任意となったことに伴い、平成16年11月から男女別の合計は全体の値と必ずしも一致しない。

新規求職申込件数(45歳以上)								
常 用			う ち 5 5 歳 以 上			う ち 6 5 歳 以 上		
計	男	女	計	男	女	計	男	女
24,776	11,986	12,743	13,784	7,670	6,087	3,372	2,300	1,063
23,858	11,401	12,423	13,596	7,514	6,058	3,548	2,458	1,081
2,935	1,396	1,534	1,943	1,043	896	537	395	142
2,026	949	1,073	1,192	631	558	302	197	102
1,839	865	971	1,015	568	445	218	150	68
1,880	904	975	1,068	572	495	283	184	98
1,696	815	878	850	476	372	198	134	62
1,925	942	981	1,063	598	464	271	191	79
1,795	834	960	1,002	532	469	264	178	86
1,766	869	894	973	559	411	258	180	78
1,520	774	745	894	513	380	235	176	59
1,935	936	996	1,065	590	474	289	206	83
2,252	1,045	1,204	1,256	733	521	333	223	109
2,289	1,072	1,212	1,275	699	573	360	244	115
9,001	4,275	4,711	5,001	2,822	2,168	1,508	1,042	459
3,258	1,577	1,673	1,857	1,005	847	528	363	163
2,929	1,414	1,510	1,694	914	777	294	191	103
2,805	1,284	1,518	1,547	785	759	293	189	104
1,375	654	720	818	441	377	159	116	43
1,010	484	524	625	361	262	185	134	51
1,803	874	929	1,075	618	457	280	203	77
1,677	839	838	979	568	411	301	220	81

項目 年度・月別 安定所別	月間有効求職者数（45歳以上）								
	一 般			うち55歳以上			うち65歳以上		
	計	男	女	計	男	女	計	男	女
平成27年度	103,058	51,752	51,168	60,815	33,759	26,971	11,485	7,979	3,479
平成28年度	98,879	48,666	50,128	59,967	32,747	27,163	12,315	8,625	3,671
平成28年4月	9,459	4,807	4,644	5,824	3,301	2,517	1,306	927	378
5月	9,300	4,649	4,639	5,816	3,218	2,590	1,314	909	401
6月	8,638	4,233	4,396	5,328	2,887	2,435	1,009	694	313
7月	8,174	3,933	4,235	5,026	2,648	2,375	867	575	291
8月	7,970	3,818	4,146	4,818	2,521	2,293	816	549	265
9月	8,002	3,869	4,127	4,787	2,526	2,257	842	580	259
10月	7,911	3,815	4,092	4,726	2,517	2,207	896	629	266
11月	7,730	3,751	3,972	4,618	2,482	2,131	926	657	268
12月	7,567	3,724	3,838	4,621	2,497	2,119	999	708	290
平成29年1月	7,819	3,960	3,854	4,763	2,683	2,077	1,113	817	296
2月	7,965	3,982	3,976	4,759	2,704	2,050	1,073	774	298
3月	8,344	4,125	4,209	4,881	2,763	2,112	1,154	806	346
山形	34,889	16,867	17,976	20,099	11,103	8,964	4,423	3,093	1,314
米沢	13,479	6,526	6,937	7,926	4,151	3,768	1,799	1,210	586
酒田	13,355	6,880	6,463	8,501	4,764	3,729	1,441	1,024	417
鶴岡	12,069	5,778	6,284	7,259	3,732	3,520	1,208	784	424
新庄	6,725	3,550	3,174	4,395	2,532	1,863	782	590	192
長井	4,583	2,193	2,387	3,135	1,638	1,494	661	498	163
村山	7,450	3,761	3,689	4,763	2,710	2,053	1,033	758	275
寒河江	6,329	3,111	3,218	3,889	2,117	1,772	968	668	300

(注) 求職申込書における「性別」欄の記載が任意となったことに伴い、平成16年11月から男女別の合計は全体の値と必ずしも一致しない。

月間有効求職者数(45歳以上)

常 用			うち55歳以上			うち65歳以上			常用のうち雇用保険受給者		
計	男	女	計	男	女	計	男	女	計	男	女
99,995	49,615	50,242	58,434	31,982	26,367	10,499	7,207	3,265	43,521	19,072	24,429
96,117	46,737	49,295	57,759	31,115	26,587	11,289	7,805	3,465	41,923	18,141	23,778
9,158	4,616	4,534	5,592	3,144	2,442	1,218	871	346	3,668	1,608	2,058
8,908	4,399	4,497	5,513	3,014	2,491	1,192	826	362	3,849	1,664	2,184
8,420	4,075	4,336	5,156	2,754	2,396	939	637	300	3,926	1,709	2,217
8,090	3,875	4,209	4,965	2,601	2,361	846	556	289	3,901	1,668	2,233
7,916	3,791	4,119	4,781	2,499	2,278	807	541	264	3,853	1,669	2,184
7,913	3,801	4,106	4,721	2,471	2,246	812	553	256	3,653	1,553	2,100
7,792	3,714	4,074	4,631	2,431	2,198	844	579	264	3,504	1,476	2,028
7,575	3,649	3,919	4,489	2,394	2,090	871	612	258	3,343	1,398	1,945
7,148	3,462	3,681	4,279	2,273	2,001	832	582	249	3,184	1,342	1,842
7,268	3,555	3,708	4,304	2,333	1,968	863	612	251	3,131	1,355	1,776
7,687	3,761	3,919	4,527	2,511	2,011	949	666	282	2,952	1,338	1,614
8,242	4,039	4,193	4,801	2,690	2,105	1,116	770	344	2,959	1,361	1,597
34,420	16,605	17,769	19,776	10,908	8,836	4,266	2,972	1,278	14,257	6,137	8,120
13,328	6,434	6,878	7,807	4,075	3,725	1,735	1,174	558	5,118	2,109	3,008
13,036	6,610	6,414	8,214	4,515	3,691	1,302	896	406	6,168	2,811	3,354
11,556	5,411	6,138	6,839	3,432	3,400	999	632	367	5,557	2,455	3,102
6,169	3,124	3,044	3,955	2,177	1,778	599	426	173	2,747	1,227	1,520
4,404	2,066	2,335	2,971	1,519	1,449	574	428	146	2,112	810	1,302
7,034	3,462	3,572	4,436	2,449	1,987	893	642	251	3,058	1,356	1,702
6,170	3,025	3,145	3,761	2,040	1,721	921	635	286	2,906	1,236	1,670

項目 年度・月別 安定所別	紹介件数（45歳以上）								
	一般			うち55歳以上			うち65歳以上		
	計	男	女	計	男	女	計	男	女
平成27年度	35,498	18,716	16,728	16,139	10,058	6,056	2,639	1,871	758
平成28年度	32,953	17,210	15,707	15,224	9,529	5,674	2,652	1,915	725
平成28年4月	3,024	1,639	1,383	1,431	928	502	264	188	76
5月	2,665	1,453	1,208	1,234	791	440	219	144	72
6月	2,616	1,386	1,228	1,207	755	451	154	104	49
7月	2,535	1,360	1,173	1,170	720	448	220	147	71
8月	2,467	1,354	1,112	1,089	702	387	167	125	42
9月	2,819	1,510	1,305	1,290	842	445	237	183	51
10月	2,521	1,276	1,243	1,099	631	467	165	114	51
11月	2,569	1,359	1,206	1,149	726	419	206	153	51
12月	2,028	1,084	943	955	608	346	162	126	35
平成29年1月	2,279	1,145	1,131	1,036	616	417	175	131	44
2月	3,480	1,678	1,800	1,694	1,056	637	293	214	79
3月	3,950	1,966	1,975	1,870	1,154	715	390	286	104
山形	12,913	6,819	6,068	5,564	3,667	1,881	1,019	762	245
米沢	4,752	2,260	2,483	2,082	1,195	883	355	242	113
酒田	4,098	2,288	1,809	2,148	1,387	760	396	287	109
鶴岡	4,233	2,248	1,985	2,006	1,192	814	364	233	131
新庄	1,678	835	843	832	494	338	136	103	33
長井	1,173	612	561	609	394	215	114	86	28
村山	2,214	1,118	1,096	1,087	623	464	131	102	29
寒河江	1,892	1,030	862	896	577	319	137	100	37

(注) 求職申込書における「性別」欄の記載が任意となったことに伴い、平成16年11月から男女別の合計は全体の値と必ずしも一致しない。

紹介件数(45歳以上)

常 用			う ち 5 5 歳 以 上			う ち 6 5 歳 以 上		
計	男	女	計	男	女	計	男	女
32,067	17,106	14,909	14,427	9,012	5,391	2,317	1,634	674
29,574	15,612	13,929	13,430	8,428	4,984	2,320	1,672	638
2,804	1,518	1,284	1,310	848	461	241	168	73
2,361	1,301	1,058	1,061	682	378	180	117	62
2,359	1,269	1,088	1,089	689	399	129	87	41
2,264	1,217	1,045	1,043	637	404	202	138	62
2,207	1,220	986	951	607	344	147	106	41
2,527	1,362	1,161	1,136	746	387	197	152	42
2,244	1,149	1,094	959	546	413	142	99	43
2,210	1,195	1,011	946	594	348	179	131	46
1,717	945	771	790	507	282	136	104	31
2,022	1,049	970	912	550	359	144	109	35
3,207	1,560	1,645	1,529	962	566	265	200	65
3,652	1,827	1,816	1,704	1,060	643	358	261	97
11,619	6,196	5,399	4,896	3,235	1,647	898	662	226
4,213	2,013	2,191	1,833	1,035	794	309	210	99
3,751	2,115	1,636	1,964	1,273	691	362	265	97
3,851	2,036	1,815	1,770	1,043	727	312	199	113
1,514	763	751	746	447	299	124	92	32
1,017	554	463	514	350	164	92	76	16
1,901	981	920	913	524	389	106	83	23
1,708	954	754	794	521	273	117	85	32

項目 年度・月別 安定所別	就 職 件 数 (4 5 歳 以 上)								
	一 般			う ち 5 5 歳 以 上			う ち 6 5 歳 以 上		
	計	男	女	計	男	女	計	男	女
平成27年度	10,408	4,696	5,699	5,046	2,686	2,353	861	551	309
平成28年度	10,152	4,782	5,359	5,137	2,859	2,269	942	641	295
平成28年4月	976	498	477	517	304	213	110	76	34
5月	801	380	420	398	237	160	86	61	24
6月	864	402	460	421	227	192	72	44	26
7月	816	382	431	389	218	169	62	32	28
8月	770	386	384	391	220	171	72	52	20
9月	851	411	440	423	225	198	70	49	21
10月	841	414	427	426	253	173	72	48	24
11月	713	350	362	375	203	171	72	51	21
12月	732	358	373	362	201	160	71	52	18
平成29年1月	624	261	363	319	160	159	51	34	17
2月	808	341	466	415	212	202	56	40	16
3月	1,356	599	756	701	399	301	148	102	46
山 形	3,216	1,478	1,731	1,520	862	651	309	213	90
米 沢	1,458	684	771	723	396	325	130	84	46
酒 田	1,438	733	704	777	457	320	113	77	36
鶴 岡	1,377	669	708	722	383	339	147	95	52
新 庄	730	335	395	406	210	196	80	54	26
長 井	472	210	262	244	136	108	58	38	20
村 山	786	357	429	412	225	187	51	40	11
寒 河 江	675	316	359	333	190	143	54	40	14

(注) 求職申込書における「性別」欄の記載が任意となったことに伴い、平成16年11月から男女別の合計は全体の値と必ずしも一致しない。

就職件数(45歳以上)											
常 用			うち55歳以上			うち65歳以上			常用のうち雇用保険受給者		
計	男	女	計	男	女	計	男	女	計	男	女
9,189	4,172	5,004	4,445	2,351	2,087	752	472	279	2,428	1,064	1,364
8,911	4,223	4,678	4,481	2,476	1,997	814	552	257	2,365	1,152	1,212
915	470	444	483	283	200	108	74	34	201	105	95
692	325	366	344	198	145	71	48	22	187	90	97
751	351	399	357	194	162	52	33	18	227	113	114
706	327	376	335	185	148	50	27	21	214	94	120
657	322	335	332	176	156	63	44	19	203	100	103
744	365	379	373	202	171	60	43	17	208	106	102
726	353	373	368	212	156	59	37	22	209	102	107
610	297	312	319	169	149	64	45	19	174	88	86
625	315	309	304	169	134	64	46	17	172	85	87
511	228	283	252	131	121	38	27	11	140	58	82
713	309	403	365	186	178	50	36	14	164	75	89
1,261	561	699	649	371	277	135	92	43	266	136	130
2,844	1,325	1,513	1,333	755	572	272	186	81	684	324	360
1,268	588	677	634	331	301	109	70	39	352	177	175
1,293	664	628	700	411	289	107	72	35	400	216	183
1,202	572	630	617	319	298	121	80	41	301	157	144
660	302	358	368	193	175	75	49	26	181	83	98
385	188	197	199	121	78	46	34	12	94	43	51
655	298	357	335	178	157	38	28	10	187	81	106
604	286	318	295	168	127	46	33	13	166	71	95

11 障害者の職業紹介状況

(1) 職業紹介状況

年度別 定所別	項目	新規求職申込件数						就職件数					新規登録者数						
		計	身体障害		知的障害	精神障害	その他障害	計	身体障害		知的障害	精神障害	その他障害	計	身体障害		知的障害	精神障害	その他障害
			うち重度	うち軽度					うち重度	うち軽度									
平成27年度		1,479	584	206	248	535	112	808	300	109	174	281	53	638	222	85	117	232	67
平成28年度		1,593	617	209	269	596	111	844	302	95	182	288	72	703	253	83	131	245	74
山形		622	237	68	76	249	60	269	108	32	41	85	35	268	89	24	40	101	38
米沢		231	90	27	42	86	13	125	45	14	22	46	12	96	38	13	16	32	10
酒田		142	56	22	21	58	7	102	36	12	19	39	8	65	23	6	14	23	5
鶴岡		197	91	40	36	61	9	103	37	16	39	24	3	66	31	13	10	21	4
新庄		107	44	13	20	34	9	75	24	7	18	29	4	53	22	6	7	17	7
長井		48	20	8	8	17	3	30	10	1	6	11	3	30	12	5	8	8	2
村山		139	43	16	31	58	7	75	19	6	15	35	6	71	21	8	17	27	6
寒河江		107	36	15	35	33	3	65	23	7	22	19	1	54	17	8	19	16	2

(2) 産業別・職業別・障害部位別 就職状況

産業別	項目	計	A,B	C, D	E	F	G	H	I
			農, 林, 漁業	鉱業, 採石業, 採砂業, 建設業	製造業	電気, ガス, 熱供給, 水道業	情報通信業	運輸業, 郵便業	卸売業, 小売業
	身体障害	302	6	12	52	0	2	14	25
	うち重度	95	5	0	20	0	2	3	7
	知的障害	182	5	5	44	0	0	3	28
	精神障害	288	14	7	52	0	2	14	34
	その他障害	72	2	2	16	1	4	7	6

職業別	項目	計	A	B	C	D	E	F	G	H	I	J	K	分
			管理	専門・技術	事務	販売	サービス	保安	農, 林, 漁業	生産工程	輸送・機械運転	建設・採掘	運搬・清掃・包装等	分類不能
	身体障害	302	1	21	69	15	37	7	7	59	24	5	57	0
	うち重度	95	1	6	21	4	7	3	4	23	6	0	20	0
	知的障害	182	0	1	2	21	39	1	11	51	1	2	53	0
	精神障害	288	1	9	37	23	50	1	21	81	8	4	53	0
	その他障害	72	0	3	20	5	11	0	3	12	1	1	16	0

期末現在とは各年度の3月31日

期末現在の登録者計					期末現在の登録者内訳														
計	身体障害	知的障害	精神障害	その他障害	有効求職者					就業中の者					保留中の者				
					計	身体障害	知的障害	精神障害	その他障害	計	身体障害	知的障害	精神障害	その他障害	計	身体障害	知的障害	精神障害	その他障害
7,537	3,650	2,017	1,643	227	1,509	665	243	495	106	4,537	2,325	1,413	712	87	1,491	660	361	436	34
8,124	3,837	2,132	1,878	277	1,601	704	248	565	84	4,894	2,413	1,511	836	134	1,629	720	373	477	59
3,054	1,566	659	688	141	478	192	57	193	36	1,835	995	499	277	64	741	379	103	218	41
1,133	414	427	262	30	276	102	57	107	10	600	244	255	87	14	257	68	115	68	6
890	439	223	200	28	284	160	41	71	12	496	240	152	88	16	110	39	30	41	0
771	345	240	170	16	114	55	15	38	6	504	238	185	76	5	153	52	40	56	5
687	311	165	185	26	180	83	24	63	10	465	209	128	112	16	42	19	13	10	0
485	270	114	90	11	82	38	16	25	3	228	134	61	28	5	175	98	37	37	3
588	279	138	154	17	128	55	19	48	6	437	215	115	97	10	23	9	4	9	1
516	213	166	129	8	59	19	19	20	1	329	138	116	71	4	128	56	31	38	3

J	K	L	M	N	O	P	Q	R	S,T
金融業,保険業	不動産業,物品賃貸業	学術研究,専門・技術サービス業	宿泊業,飲食サービス業	生活関連サービス業,娯楽業	教育,学習支援業	医療,福祉	複合サービス事業	サービス業	公務・その他
6	1	4	19	8	5	79	9	39	21
1	0	0	6	3	3	25	2	13	5
0	1	0	14	17	2	54	1	6	2
3	0	2	12	11	2	91	5	31	8
0	0	0	4	0	1	16	2	7	4

(身体障害者)

部位別	計	1	2	3	4	5	6	7	8	9	10	11	12	13	14	15	16	17
		視覚	聴覚	平衡機能	音声・言語・そしゃく	上肢切断	上肢機能	下肢切断	下肢機能	体幹機能	脳病変上肢機能	脳病変移動機能	心臓機能	腎臓機能	呼吸器機能	膀胱・直腸機能	免疫機能	肝機能
	302	16	31	1	1	16	54	4	77	18	0	3	42	18	1	17	1	2

(3)登録者の状況

(平成28年度各月末現在の累計)

区分	性、程度 障害部位	計	男	女	計のうち 重度障害者
有効 中の 者	合計	18,147 (9,268)	11,524	6,607	3,784 (2,367)
	身体障害者計	8,021 (6,164)	5,095	2,921	3,221 (2,289)
	1. 視覚	431	285	146	276
	2~4 聴覚・平衡・音声言語・そしゃく機能	827	466	361	370
	5.6 上肢切断機能	1,439	967	472	542
	7.8 下肢切断機能	2,580	1,201	1,375	365
	9. 体幹機能	504	390	114	163
	10.11 脳病変による運動機能	107	78	29	61
	12~17 内部機能	2,133	1,708	424	1,444
	知的障害者	2,860 (533)	1,820	1,039	563
	精神障害者	6,141 (2,283)	3,952	2,182	*
	発達障害者	433 (55)	259	174	*
	難病障害者	517 (211)	292	225	*
	高次脳機能障害者	23 (1)	22	1	*
その他障害者	152	84	65	*	
就業 中の 者	合計	57,310 (29,331)	36,418	20,725	15,620 (8,216)
	身体障害者計	28,618 (20,670)	17,745	10,813	10,518 (7,073)
	1. 視覚	1,941	1,402	539	913
	2~4 聴覚・平衡・音声言語・そしゃく機能	5,264	3,066	2,198	2,889
	5.6 上肢切断機能	5,938	4,159	1,755	1,187
	7.8 下肢切断機能	8,929	4,407	4,498	1,114
	9. 体幹機能	724	500	224	185
	10.11 脳病変による運動機能	228	147	81	97
	12~17 内部機能	5,594	4,064	1,518	4,133
	知的障害者	17,727 (4,704)	11,606	6,030	5,102
	精神障害者	9,589 (3,618)	6,278	3,295	*
	発達障害者	486 (61)	327	159	*
	難病障害者	575 (175)	249	326	*
	高次脳機能障害者	99 (57)	90	9	*
その他障害者	216	123	93	*	
保留 中の 者	合計	18,888 (11,846)	12,128	6,659	4,859 (3,491)
	身体障害者計	8,437 (7,069)	5,530	2,883	3,836 (3,095)
	1. 視覚	604	417	187	308
	2~4 聴覚・平衡・音声言語・そしゃく機能	1,026	603	423	667
	5.6 上肢切断機能	1,370	950	408	694
	7.8 下肢切断機能	2,847	1,472	1,363	503
	9. 体幹機能	324	229	95	52
	10.11 脳病変による運動機能	41	29	12	36
	12~17 内部機能	2,225	1,830	395	1,576
	知的障害者	4,416 (2,022)	2,849	1,555	1,023
	精神障害者	5,466 (2,613)	3,470	1,940	*
	発達障害者	146 (0)	108	38	*
	難病障害者	202 (83)	87	115	*
	高次脳機能障害者	0 (0)	0	0	*
その他障害者	221	84	128	*	

(注) 1 障害が重複している場合は、程度の重い方に、また、障害が同程度の場合は障害部位区分番号の小さい方に区分。

2()は45歳以上の者で内数。

(注) 求職申込書における「性別」欄の記載が任意となったことに伴い、平成16年11月から男女別の合計は全体の値と必ずしも一致しない。

(4) 障害者雇用状況

① 民間企業における雇用状況

年度別	企業数	常用労働者総数	法定雇用算定基礎労働者数	雇用障害者数									実雇用率 (%)		雇用率達成企業	
				重度 (短時間を除く)	重度以外 (短時間を除く)	短時間			計			企業数	割合 (%)			
28年	856	147,846.0	140,260.5	1,122.0 (170.0)	1,178.0 (302.0) <104.0>	452.0 (156.5) <105.5>	2,752.0 (628.5) <209.5>	1.96%	482	56.3%						
27年	864	147,237.5	139,653.5	1,126.0 (182.0)	1,151.0 (278.0) <89.0>	414.0 (138.0) <99.5>	2,691.0 (598.0) <188.5>	1.93%	461	53.4%						
(対前年増減)	▲0.9	0.4	0.4	▲0.4 (-6.6)	2.3 (8.6) <16.9>	9.2 (13.4) <6.0>	2.3 (5.1) <11.1>	+0.03P	4.6	+2.9P						

●雇用状況は平成28年6月1日現在。

●「重度身体障害者及び重度知的障害者」については法律上、1人を2人に相当するものとしており、「重度」欄を算出するに当たりダブルカウントを行い、「重度以外の身体障害者及び知的障害者並びに精神障害者である短時間労働者」については法律上、1人を0.5人に相当するものとしており、「短時間」欄を算出するに当たり0.5カウントとしている。

●()は知的障害者を、< >は精神障害者を内数で計上。

② 民間企業における産業別・規模別雇用状況

産業・規模別	企業数	常用労働者数	法定雇用算定基礎労働者数	障害者数			実雇用率		雇用率達成企業		
				うち知的障害者	うち精神障害者	28年度	27年度	企業数	割合 (%)		
C 鉱業、採石業、砂利採取業	※	※	※	※	※	※	0.00%	0.00%	※	0.0%	
D 建設業	54	6,221.5	5,118.5	79.0	(15.0)	<2.0>	1.54%	1.86%	28	51.9%	
E 製造業	313	51,220.0	51,150.5	1,015.0	(179.0)	<37.5>	1.98%	1.96%	198	63.3%	
業	食料品製造業	55	9,798.0	9,796.5	173.5	(60.0)	<9.0>	1.77%	1.79%	35	63.6%
	繊維工業	29	2,997.5	2,997.5	72.0	(27.0)	<2.0>	2.40%	2.39%	18	62.1%
	木材・家具製造業	9	1,137.0	1,137.0	44.0	(3.0)	<0.0>	3.87%	3.66%	8	88.9%
	パルプ・紙・印刷業	14	1,388.0	1,388.0	82.5	(13.0)	<3.5>	5.94%	6.81%	8	57.1%
	化学工業	16	4,138.0	4,138.0	65.5	(15.0)	<5.0>	1.58%	1.59%	10	62.5%
	窯業・土石製品製造業	6	1,252.5	1,252.5	20.0	(2.0)	<0.0>	1.60%	1.31%	3	50.0%
	鉄鋼業	※	※	※	※	※	※	2.02%	2.64%	※	50.0%
	非鉄金属製造業	※	※	※	※	※	※	1.26%	1.23%	※	66.7%
	金属製品製造業	25	2,679.5	2,679.5	46.5	(2.0)	<1.0>	1.74%	1.65%	13	52.0%
	電気機械器具製造業	37	7,902.0	7,900.0	163.0	(24.0)	<1.0>	2.06%	2.02%	29	78.4%
	その他機械器具製造業	84	12,094.0	12,094.0	201.5	(21.0)	<10.0>	1.67%	1.54%	46	54.8%
その他の製造業	33	7,091.5	7,091.5	136.5	(9.0)	<6.0>	1.92%	1.87%	25	75.8%	
F 電気・ガス・熱供給	※	※	※	※	※	※	0.92%	0.91%	※	50.0%	
G 情報通信業	15	1,850.0	1,850.0	19.0	(1.0)	<1.5>	1.03%	0.94%	4	26.7%	
H 運輸業、郵便業	36	10,058.5	7,911.5	182.5	(20.5)	<22.0>	2.05%	2.02%	22	61.1%	
I 卸売・小売業	118	20,146.5	20,145.5	288.5	(82.0)	<9.5>	1.43%	1.43%	53	44.9%	
J 金融・保険業	17	6,489.5	6,489.5	113.0	(3.0)	<3.0>	1.74%	1.78%	10	58.8%	
K 不動産業・物品賃貸業	※	※	※	※	※	※	0.39%	0.00%	※	0.0%	
L 学術研究、専門・技術サービス業	6	468.5	468.5	2.0	(0.0)	<0.0>	0.43%	1.08%	1	16.7%	
M 宿泊業、飲食サービス業	24	2,585.0	2,585.0	46.5	(11.5)	<4.5>	1.80%	1.78%	18	75.0%	
N 生活関連サービス業、娯楽業	21	4,829.5	4,829.0	93.5	(46.5)	<11.5>	1.94%	1.73%	8	38.1%	
O 教育、学習支援業	16	2,580.0	2,223.5	36.5	(3.0)	<0.0>	1.84%	1.28%	8	50.0%	
P 医療、福祉	182	29,403.0	25,758.0	723.0	(229.5)	<106.0>	2.81%	2.73%	108	66.7%	
Q 複合サービス業	19	5,082.5	5,082.5	70.0	(9.0)	<3.5>	1.38%	1.44%	4	21.1%	
R サービス業	48	6,287.5	6,026.5	99.5	(28.5)	<8.5>	1.65%	1.48%	18	37.5%	
合計	856	147,846.0	140,260.5	2,752.0	(628.5)	<209.5>	1.96%	1.93%	482	56.3%	
規模別	50～100人未満	420	30,751.0	29,727.0	544.0	(142.5)	<41.0>	1.83%	1.79%	218	51.9%
	100～300人未満	340	56,238.5	53,150.0	1,109.5	(264.0)	<96.5>	2.09%	2.04%	209	61.5%
	300～500人未満	56	21,562.5	20,421.5	403.5	(65.0)	<21.5>	1.98%	1.91%	35	62.5%
	500～1,000人未満	31	20,492.0	19,167.0	363.0	(58.0)	<17.5>	1.89%	1.89%	17	54.8%
	1,000人～	9	18,802.0	17,795.0	332.0	(99.0)	<33.0>	1.87%	1.90%	3	33.3%

● ※印については、調査対象企業数が少ない分野において、企業の特定を防止するための処理。



Ⅱ 新規学卒者の職業紹介状況



1 新規学卒者の職業紹介状況

(1) 都道府県別就職状況

① 中学校

卒業年 安定所別 都道府県別	28年3月 卒就職者	29年3月卒就職者			山形	米沢	酒田	鶴岡	新庄	長井	村山	寒河江
		計	男	女								
山形	4											
北海道												
青森												
岩手												
宮城												
秋田												
福島												
茨城												
栃木												
群馬												
埼玉												
千葉												
東京												
神奈川県												
新潟												
富山												
石川												
福井												
山梨												
長野												
岐阜												
静岡												
愛知												
三重												
滋賀												
京都												
大阪												
兵庫												
奈良												
和歌山												
鳥取												
島根												
岡山												
広島												
山口												
徳島												
香川												
愛媛												
高知												
福岡												
佐賀												
長崎												
熊本												
大分												
宮崎												
鹿児島												
沖縄												
自都道府県管外												
他都道府県小計												
合計	4											

② 高等学校

卒業年 安定所別 都道府県別	28年3月 卒就職者	29年3月卒就職者			山形	米沢	酒田	鶴岡	新庄	長井	村山	寒河江
		計	男	女								
山形	2,180	2,086	1,198	888	783	295	246	319	106	93	134	110
北海道		2	2					2				
青森	1	1		1	1							
岩手	3											
宮城	85	93	67	26	23	17	11	20	5	4	3	10
秋田	8	4	1	3	2		2					
福島	10	12	8	4	4	6	1				1	
茨城	19	14	10	4		1	7	3	2	1		
栃木	16	10	6	4	2	1	2	4	1			
群馬	10	10	8	2	3	2	3	2				
埼玉	48	43	27	16	9	7	4	12	8	1	2	
千葉	31	31	20	11	6	4	2	15	2	1		1
東京	265	258	153	105	51	53	54	58	25	5	6	6
神奈川	52	56	41	15	4	10	12	23	5	1		1
新潟	16	16	9	7	2		3	6		5		
富山												
石川	2	2		2		1		1				
福井												
山梨												
長野		1	1					1				
岐阜												
静岡	1	2	1	1	1		1					
愛知	6	11	7	4		2	3	4			2	
三重		2	1	1		2						
滋賀												
京都		1	1		1							
大阪	7	10	9	1	2		2	2	1			3
兵庫	2	3	3				3					
奈良	1											
和歌山												
鳥取												
島根												
岡山												
広島												
山口												
徳島												
香川												
愛媛												
高知												
福岡		2	1	1		2						
佐賀												
長崎												
熊本												
大分												
宮崎												
鹿児島												
沖縄												
自都道府県管外	569	579	316	263	192	61	59	100	18	26	63	60
他都道府県小計	583	584	376	208	111	108	110	153	49	18	14	21
合計	2,763	2,670	1,574	1,096	894	403	356	472	155	111	148	131

(2)産業別・就職状況

① 中学校

卒業年・安定所別		29年3月卒			山形	米沢	酒田	鶴岡	新庄	長井	村山	寒河江
		計	男	女								
A, B 農, 林, 漁業	求人											
	就職											
C 鉱業, 採石業, 砂利採取業	求人											
	就職											
D 建設業	求人	1				1						
	就職											
E 製造業	求人											
	就職											
F 電気・ガス・熱供給 ・水道業	求人											
	就職											
G 情報通信業	求人											
	就職											
H 運輸業, 郵便業	求人											
	就職											
I 卸売業, 小売業	求人											
	就職											
J 金融業, 保険業	求人											
	就職											
K 不動産業, 物品賃貸業	求人											
	就職											
L 学術研究, 専門・ 技術サービス業	求人											
	就職											
M 宿泊業, 飲食サービス業	求人											
	就職											
N 生活関連サービス業 , 娯楽業	求人											
	就職											
O 教育, 学習支援業	求人											
	就職											
P 医療, 福祉	求人											
	就職											
Q 複合サービス事業	求人											
	就職											
R サービス業 (他に分類されないもの)	求人											
	就職											
S, T 公務・その他	求人											
	就職											
合計	求人	1				1						
	就職											

② 高等学校

産業別	卒業年・安定所別	29年3月卒			山形	米沢	酒田	鶴岡	新庄	長井	村山	寒河江
		計	男	女								
A, B 農, 林, 漁業	求人	32			6	8	2	4	2	9	1	
	就職	8	6	2	1	1		5			1	
C 鉱業, 採石業, 砂利採取業	求人	3				2		1				
	就職											
D 建設業	求人	958			234	95	157	150	103	77	97	45
	就職	305	275	30	95	62	44	61	21	3	12	7
E 製造業	求人	1,863			321	319	248	286	172	146	198	173
	就職	1,188	757	431	329	178	143	234	67	83	76	78
F 電気・ガス・熱供給 ・水道業	求人	5			1		1	1			2	
	就職	23	23		5	2	8	3	1	1	1	2
G 情報通信業	求人	85			74	9	1	1				
	就職	37	16	21	16	8	2	5	1	1	2	2
H 運輸業, 郵便業	求人	143			74	7	23	10	2	2	21	4
	就職	98	81	17	37	8	18	14	10	4	2	5
I 卸売業, 小売業	求人	668			321	118	88	42	23	16	38	22
	就職	347	155	192	142	49	55	38	19	7	22	15
J 金融業, 保険業	求人	44			24	1	4	8	5	2		
	就職	29	9	20	11	5	6	4	1		2	
K 不動産業, 物品賃貸業	求人	12			3	2		5				2
	就職	11	9	2	3	6		1	1			
L 学術研究, 専門・ 技術サービス業	求人	48			26	2	4	5		3	6	2
	就職	35	23	12	13	7	4	8	1		2	
M 宿泊業, 飲食サービス業	求人	371			212	24	11	73	17	9	17	8
	就職	191	62	129	90	20	19	32	12	2	8	8
N 生活関連サービス業 ・娯楽業	求人	197			80	13	82	16	5			1
	就職	64	21	43	24	8	7	14	1		7	3
O 教育, 学習支援業	求人	9				1		1	1	6		
	就職	7		7	1	4				2		
P 医療, 福祉	求人	547			199	75	74	103	12	23	26	35
	就職	175	37	138	88	27	16	23	8	5	6	2
Q 複合サービス事業	求人	55			8	8	11	17	6		3	2
	就職	46	24	22	9	10	5	15	3		1	3
R サービス業 (他に分類されないもの)	求人	251			98	27	79	13	12	6	14	2
	就職	101	72	29	29	8	27	14	9	3	5	6
S, T 公務・その他	求人	2			1			1				
	就職	5	4	1	1		2	1			1	
合計	求人	5,293			1,682	711	785	737	360	299	423	296
	就職	2,670	1,574	1,096	894	403	356	472	155	111	148	131

(3)規模別 求人・就職状況

① 中学校

規模別 安定所別		合計			29人以下			30～99人			100～299人			300～499人			500～999人			1,000人以上		
		計	男	女	計	男	女	計	男	女	計	男	女	計	男	女	計	男	女	計	男	女
求人	山形																					
	米沢	1			1																	
	酒田																					
	鶴岡																					
	新庄																					
	長井																					
	村山																					
	寒河江																					
	合計	1			1																	
	就職	山形																				
米沢																						
酒田																						
鶴岡																						
新庄																						
長井																						
村山																						
寒河江																						
合計																						

② 高等学校

規模別 安定所別		合計			29人以下			30～99人			100～299人			300～499人			500～999人			1,000人以上		
		計	男	女	計	男	女	計	男	女	計	男	女	計	男	女	計	男	女	計	男	女
求人	山形	1,682			595			594			304			142			35			12		
	米沢	711			317			238			121			28			7					
	酒田	785			230			363			108			77						7		
	鶴岡	737			222			238			187			57			28			5		
	新庄	360			122			138			93			7								
	長井	299			124			102			59						14					
	村山	423			126			156			115			5			21					
	寒河江	296			73			101			74			22			2			24		
	合計	5,293			1,809			1,930			1,061			338			107			48		
就職	山形	894	476	418	201	113	88	255	137	118	188	108	80	118	59	59	58	20	38	74	39	35
	米沢	403	231	172	89	55	34	124	70	54	108	65	43	26	13	13	21	9	12	35	19	16
	酒田	356	215	141	48	30	18	83	49	34	70	44	26	38	16	22	23	9	14	94	67	27
	鶴岡	472	310	162	70	47	23	94	61	33	118	77	41	52	35	17	48	32	16	90	58	32
	新庄	155	96	59	23	17	6	27	15	12	58	37	21	10	4	6	12	5	7	25	18	7
	長井	111	66	45	16	9	7	31	17	14	35	19	16	9	8	1	7	6	1	13	7	6
	村山	148	86	62	24	16	8	34	21	13	53	29	24	10	4	6	14	9	5	13	7	6
	寒河江	131	94	37	20	9	11	25	16	9	30	20	10	20	18	2	10	10		26	21	5
	合計	2,670	1,574	1,096	491	296	195	673	386	287	660	399	261	283	157	126	193	100	93	370	236	134

(4) 安定所別 求職・求人・就職状況

① 中学校

安定所別		項目	求職者数			求人数			就職数		
			計	県内	県外	計	県内	県外	計	県内	県外
山形	計										
	男										
	女										
米沢	計				1	1					
	男										
	女										
酒田	計										
	男										
	女										
鶴岡	計										
	男										
	女										
新庄	計										
	男										
	女										
長井	計										
	男										
	女										
村山	計										
	男										
	女										
寒河江	計										
	男										
	女										
合計	計				1	1					
	男										
	女										
前年度 同期	計	2	2		153	2	151	2	2		
	男	2	2					2	2		
	女										
対年度 増減率 (%)	計	▲ 100.0	▲ 100.0	-	▲ 99.3	▲ 50.0	▲ 100.0	▲ 100.0	▲ 100.0	-	-
	男	▲ 100.0	▲ 100.0	-	-	-	-	▲ 100.0	▲ 100.0	-	-
	女	-	-	-	-	-	-	-	-	-	-

② 高等学校

項目 安定所別		求職者数			求人数			29年3月卒就職者		
		計	県内	県外	計	県内	県外	計	県内	県外
山形	計	897	786	111	1,682	1,682		894	784	110
	男	478	414	64				476	413	63
	女	419	372	47				418	371	47
米沢	計	404	296	108	711	711		403	295	108
	男	232	165	67				231	164	67
	女	172	131	41				172	131	41
酒田	計	356	246	110	785	785		356	246	110
	男	215	140	75				215	140	75
	女	141	106	35				141	106	35
鶴岡	計	472	319	153	737	737		472	319	153
	男	310	202	108				310	202	108
	女	162	117	45				162	117	45
新庄	計	155	106	49	360	360		154	105	49
	男	96	70	26				95	69	26
	女	59	36	23				59	36	23
長井	計	111	93	18	299	299		111	93	18
	男	66	55	11				66	55	11
	女	45	38	7				45	38	7
村山	計	148	134	14	423	423		148	134	14
	男	86	78	8				86	78	8
	女	62	56	6				62	56	6
寒河江	計	131	110	21	296	296		131	110	21
	男	94	76	18				94	76	18
	女	37	34	3				37	34	3
合計	計	2,674	2,090	584	5,293	5,293		2,669	2,086	583
	男	1,577	1,200	377				1,573	1,197	376
	女	1,097	890	207				1,096	889	207
前年度 同期	計	2,770	2,186	584	5,101	5,101		2,763	2,180	583
	男	1,618	1,270	348				1,614	1,266	348
	女	1,152	916	236				1,149	914	235
対年度 増減率 (%)	計	▲ 3.5	▲ 4.4	0.0	3.8	3.8		▲ 3.4	▲ 4.3	0.0
	男	▲ 2.5	▲ 5.5	8.3				▲ 2.5	▲ 5.5	8.0
	女	▲ 4.8	▲ 2.8	▲ 12.3				▲ 4.6	▲ 2.7	▲ 11.9

2 新規学卒者初任給の推移

卒業年・性別		都道府県別		全 国	青 森	岩 手	宮 城	秋 田
		山 形						
中 学	17年3月卒	男 女	113,000 129,000	133,000 132,000	105,000 -	123,000 -	107,000 110,000	110,000 -
	18年3月卒	男 女	- 110,000	134,000 133,000	- -	113,000 -	116,000 102,000	120,000 115,000
	19年3月卒	男 女	111,000 159,000	135,000 136,000	- -	116,000 -	139,000 -	120,000 -
	20年3月卒	性計	101,000	139,000	-	119,000	112,000	137,000
	21年3月卒	性計	-	135,000	-	110,000	128,000	120,000
	22年3月卒	性計	118,000	133,000	-	-	140,000	-
	23年3月卒	男 女	- -	134,000 134,000	124,000 -	- 139,000	100,000 -	- 112,000
	24年3月卒	男 女	131,000 -	134,000 134,000	155,000 -	113,000 -	129,000 -	- -
	25年3月卒	男 女	136,000 -	138,000 129,000	- 80,000	140,000 -	144,000 -	124,000 -
	26年3月卒	男 女	134,000 -	140,000 133,000	107,000 102,000	132,000 -	150,000 102,000	150,000 114,000
	27年3月卒	男 女	124,000 -	143,000 139,000	121,000 -	132,000 118,000	136,000 -	126,000 -
	28年3月卒	男 女	137,000 160,000	143,000 143,000	136,000 -	131,000 -	143,000 131,000	161,000 -
	29年3月卒	男 女	- -	146,000 146,000	135,000 -	149,000 86,000	136,000 -	132,000 -
	高 校	17年3月卒	男 女	149,000 141,000	165,000 155,000	142,000 134,000	147,000 140,000	157,000 148,000
18年3月卒		男 女	150,000 143,000	167,000 156,000	145,000 135,000	148,000 142,000	160,000 149,000	146,000 136,000
19年3月卒		男 女	153,000 144,000	168,000 159,000	149,000 136,000	149,000 141,000	162,000 152,000	149,000 139,000
20年3月卒		性計	149,000	165,000	144,000	148,000	159,000	146,000
21年3月卒		性計	149,000	164,000	147,000	148,000	158,000	144,000
22年3月卒		性計	147,000	164,000	145,000	143,000	154,000	141,000
23年3月卒		男 女	150,000 141,000	166,000 158,000	147,000 136,000	148,000 139,000	158,000 149,000	148,000 137,000
24年3月卒		男 女	151,000 141,000	167,000 159,000	149,000 138,000	149,000 140,000	159,000 150,000	148,000 137,000
25年3月卒		男 女	151,000 143,000	167,000 159,000	147,000 138,000	148,000 141,000	160,000 152,000	147,000 140,000
26年3月卒		男 女	153,000 146,000	168,000 161,000	149,000 139,000	151,000 146,000	163,000 155,000	150,000 142,000
27年3月卒		男 女	155,000 149,000	169,000 163,000	153,000 143,000	152,000 146,000	164,000 156,000	152,000 143,000
28年3月卒		男 女	158,000 150,000	171,000 165,000	153,000 144,000	155,000 147,000	165,000 158,000	157,000 147,000
29年3月卒		男 女	158,000 152,000	172,000 167,000	156,000 146,000	157,000 150,000	168,000 162,000	159,000 149,000

*資料 労働市場センター業務室

福 島	東 京	神 奈 川	静 岡	愛 知	对 全 国	对 前 年 增 加 率 (%)	
					全 国 = 100	山 形	全 国
129,000	117,000	145,000	134,000	131,000	85.0	2.7	0.8
114,000	144,000	142,000	130,000	142,000	97.7	21.7	2.3
118,000	124,000	144,000	136,000	131,000	-	-	0.8
111,000	140,000	147,000	135,000	135,000	82.7	▲ 14.7	0.8
127,000	120,000	151,000	141,000	132,000	82.2	-	0.7
117,000	131,000	134,000	139,000	138,000	116.9	44.5	2.3
126,000	132,000	161,000	142,000	138,000	72.7	-	-
143,000	127,000	161,000	135,000	134,000	-	-	▲ 2.9
-	118,000	145,000	138,000	133,000	88.7	-	▲ 1.5
116,000	117,000	147,000	139,000	132,000	-	-	-
-	136,000	167,000	132,000	139,000	-	-	-
133,000	121,000	159,000	141,000	133,000	97.8	-	0.0
-	133,000	138,000	135,000	140,000	-	-	0.0
134,000	125,000	167,000	141,000	136,000	98.6	3.8	3.0
126,000	114,000	-	130,000	139,000	-	-	▲ 3.7
127,000	129,000	164,000	144,000	138,000	95.7	▲ 1.5	1.4
116,000	131,000	170,000	142,000	139,000	-	-	3.1
132,000	128,000	173,000	143,000	141,000	86.7	▲ 7.5	2.1
150,000	119,000	164,000	139,000	149,000	-	-	4.5
139,000	117,000	161,000	146,000	142,000	95.8	10.5	0.0
100,000	134,000	-	145,000	150,000	111.9	-	2.9
135,000	120,000	177,000	158,000	145,000	-	-	2.1
-	149,000	187,000	133,000	147,000	-	-	2.1
157,000	175,000	173,000	174,000	170,000	90.3	0.0	0.0
146,000	166,000	169,000	163,000	163,000	91.0	0.7	1.3
157,000	177,000	175,000	174,000	171,000	89.8	0.7	1.2
147,000	169,000	171,000	164,000	165,000	91.7	1.4	0.6
158,000	176,000	174,000	176,000	171,000	91.1	2.0	0.6
150,000	171,000	171,000	165,000	167,000	90.6	0.7	1.9
155,000	175,000	173,000	171,000	170,000	90.3	-	-
154,000	175,000	172,000	169,000	168,000	90.9	-	▲ 0.6
152,000	175,000	173,000	169,000	171,000	89.6	▲ 1.3	0.0
157,000	176,000	174,000	171,000	171,000	90.4	-	-
146,000	172,000	173,000	164,000	169,000	89.2	-	-
157,000	176,000	175,000	173,000	171,000	90.4	0.7	0.6
147,000	173,000	172,000	164,000	169,000	88.7	0.0	0.6
158,000	177,000	177,000	173,000	171,000	90.4	0.0	0.0
149,000	175,000	174,000	164,000	169,000	89.9	1.4	0.0
160,000	178,000	177,000	174,000	172,000	91.1	1.3	0.6
151,000	175,000	177,000	165,000	169,000	90.7	2.1	1.3
163,000	179,000	177,000	175,000	173,000	91.7	1.3	0.6
154,000	177,000	177,000	168,000	171,000	91.4	2.1	1.2
164,000	181,000	179,000	174,000	173,000	92.4	1.9	1.2
156,000	179,000	179,000	168,000	171,000	90.9	0.7	1.2
165,000	183,000	181,000	175,000	175,000	91.9	0.0	0.6
159,000	181,000	181,000	169,000	173,000	91.0	1.3	1.2



Ⅲ 監 察 状 況



1 公共職業安定所の監察事項

(1) 職業安定監察

<p>1 「総合評価」に係る取組（「CAP28」の進捗状況）</p> <p>(1) 求人・求職に係る基本業務の確実な実施</p> <p>(2) 職業紹介業務の重点的取組（マッチング機能）</p> <p>(3) 雇用管理指導援助業務</p> <p>2 綱紀の保持及び業務管理の状況</p> <p>(1) 行政サービスの充実</p> <p>(2) 個人情報管理（マイナンバーの取扱いを含む）</p> <p>(3) 困り込み等不適正処理事案の防止対策</p> <p>3 労働局長、職業安定部長の特命事項</p> <p>4 中央職業安定監察における検明事項</p>
--

(2) 雇用保険監察

<p>上半期</p>	<p>1 業務運営計画の策定、進行管理</p> <p>2 業務取扱の把握と分析</p> <p>3 内部けん制及び会計事故防止</p> <p>4 返納金債権、損害賠償金債権の状況</p> <p>5 個人情報の管理状況</p> <p>6 マイナンバーの取扱状況</p> <p>7 電子申請による申請・届出</p> <p>8 早期再就職促進対策と職業相談部門との連携状況</p> <p>9 求職者給付</p> <p>10 就職促進給付</p> <p>11 不正受給防止対策及び摘発と処分状況</p> <p>12 事務処理体制（機械処理関係）</p> <p>13 労働局長、職業安定部長の特命事項</p> <p>14 前回監察結果の改善指示事項に係る措置状況</p>
<p>下半期</p>	<p>1 業務取扱の把握と分析</p> <p>2 内部けん制及び会計事故防止</p> <p>3 返納金債権及び損害賠償金債権の状況</p> <p>4 個人情報の管理状況</p> <p>5 マイナンバーの取扱状況</p> <p>6 認可申請、諸届書の事務処理状況（適用関係）</p> <p>7 被保険者に関する届出</p> <p>8 早期再就職促進対策と職業相談部門との連携状況</p> <p>9 教育訓練給付</p> <p>10 高齢継続給付</p> <p>11 不正受給防止対策及び摘発と処分状況</p> <p>12 データ入力（機械処理関係）</p> <p>13 労働局長、職業安定部長の特命事項</p> <p>14 前回監察結果の改善指示事項に係る措置状況</p>

IV その他



1 求職者支援訓練実施状況

[平成28年4月～29年3月開始分]

山形労働局職業安定部訓練室

～分野別 実施状況～

28年度上半期 【28年4月～9月開始分】			28年度下半期 【28年10月～29年3月開始分】			28年度 合計		
[基礎コース]			[基礎コース]			[基礎コース]		
	コース数	受講者数/定員数		コース数	受講者数/定員数		コース数	受講者数/定員数
小計①	9	72/127	小計①	2	16/40	小計①	11	88/167
[実践コース]			[実践コース]			[実践コース]		
分野	コース数	受講者数/定員数	分野	コース数	受講者数/定員数	分野	コース数	受講者数/定員数
介護福祉	1	14/20	介護福祉	1	9/15	介護福祉	2	23/35
医療事務	0	0/0	医療事務	2	20/34	医療事務	2	20/34
IT	0	0/0	IT	0	0/0	IT	0	0/0
営業・販売・事務	5	36/72	営業・販売・事務	5	53/69	営業・販売・事務	10	89/141
その他 ※1	3	23/34	その他 ※2	2	11/23	その他	5	34/57
小計②	9	73/126	小計②	10	93/141	小計②	19	166/267
合計 (小計①+小計②)	18	145/253	合計 (小計①+小計②)	12	109/181	合計 (小計①+小計②)	30	254/434

～分野別 就職状況～ 平成27年10月から28年9月までに終了したコースの就職状況

	コース数	就職率 ※1	就職者 ※2 / 修了者等	※1 就職率は、雇用保険適用就職率 ※2 就職者数は、雇用保険適用就職者数		
基礎コース	15	65.0%	67/103	【就職率を算定する場合の計算式】 就職率は、訓練終了日から3か月を経過する日までの間に就職した修了者(就職を理由として中途退校した者を含む)の数等の就職に関する状況を次の計算式により算定 (基礎コース) 就職率=分母のうち就職者/修了者+就職を理由として中途退校した者-公共職業訓練、もしくは支援訓練実践コースを受講中又は受講決定した者 (実践コース) 就職率=分母のうち就職者/修了者+就職を理由として中途退校した者		
実践コース	分野	介護福祉	5		84.4%	27/32
		医療事務	2		78.6%	11/14
		IT	0		0.0%	0/0
		営業・販売・事務	14		60.9%	70/115
		その他 ※3	6		50.0%	16/32
合計	42	64.5%	191/296			

※1 「その他」の訓練 ●Webデザイン科 ●トリマー育成科 等	※2 「その他」の訓練 ●Webデザイン科 ●トリマー育成科 等	※3 「その他」の訓練 ●Webデザイン科 ●トリマー育成科 ●CADオペレーター科 等
--	--	---

2. 労働者派遣事業・職業紹介事業 許可・届出事業所数

〈労働者派遣事業〉

毎年度4月1日現在

年度 平成	(旧)特定以外			(旧)特定			計		
	当局内	県外	計	当局内	県外	計	当局内	県外	計
20年	72	61	133	217	20	237	289	81	370
21年	64	57	121	266	20	286	330	77	407
22年	57	42	99	290	21	311	347	63	410
23年	51	41	92	298	19	317	349	60	409
24年	47	39	86	309	21	330	356	60	416
25年	46	38	84	315	19	334	361	57	418
26年	43	38	81	315	24	339	358	62	420
27年	41	41	82	333	26	359	374	67	441
28年	43	42	85	334	26	360	377	68	445

* 県外: 県外事業主

〈職業紹介事業〉

毎年度4月1日現在

年度 平成	当局内					県外			合計
	有料	無料	特別	地方	計	有料	無料	計	
20年	30	9	0	4	43	21	1	22	65
21年	29	11	0	4	44	24	1	25	69
22年	32	15	2	4	53	23	1	24	77
23年	32	17	12	4	65	31	1	32	97
24年	33	17	16	5	71	31	1	32	103
25年	38	17	15	5	75	31	1	32	107
26年	37	16	15	5	73	33	1	34	107
27年	38	16	14	5	73	36	1	37	110
28年	37	17	14	5	73	37	1	38	111

* 有料: 有料職業紹介事業 無料: 無料職業紹介事業 特別: 特別の法人 地方: 地方公共団体

【 B 雇用保險關係】



I 適用・給付状況

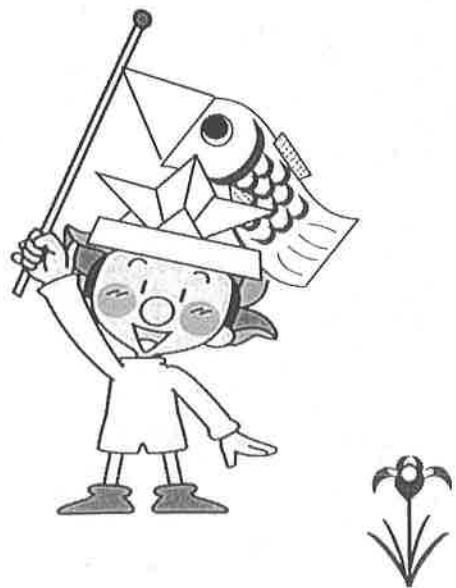

1. 雇用保険適用・給付関係主要業務取扱状況(年度別・安定所別)

区分 年度別・ 安定所別	適 用 状 況									
	適 用 事 業 所				労 働 保 険 事 務 組 合 数	被 保 険 者				離 職 票 交 付 枚 数
	新 規 適 用	廃 止	適 用 事 業 所 数	う 委 ち 事 務 組 合 託		資 格 取 得 者 数	資 格 喪 失 者 数	被 保 険 者 数	う 委 ち 事 務 組 合 託	
平成27年度	676	626	19,911	6,817	83	53,532	51,051	316,212	46,286	38,869
平成28年度	676	619	19,982	6,866	83	54,038	49,347	320,726	46,620	37,611
28年4月	135	87	19,962	6,826	83	10,762	10,474	316,491	46,541	8,291
5月	58	59	19,960	6,807	83	6,109	3,732	318,868	46,683	2,820
6月	84	45	19,998	6,823	83	4,190	3,250	319,796	46,889	2,344
7月	63	45	20,017	6,828	83	3,750	3,953	319,582	46,919	2,933
8月	47	33	20,034	6,837	83	3,344	3,180	319,814	46,909	2,339
9月	45	125	19,955	6,818	83	3,390	3,527	319,627	46,993	2,699
10月	35	29	19,964	6,827	83	3,709	3,781	319,521	47,029	2,784
11月	37	26	19,975	6,834	83	3,296	3,283	319,523	47,078	2,587
12月	23	17	19,981	6,838	83	3,074	3,270	319,331	46,944	2,532
29年1月	37	36	19,984	6,843	83	4,095	3,839	319,541	46,682	2,950
2月	47	45	19,989	6,859	83	3,715	2,998	320,264	46,480	2,255
3月	65	72	19,982	6,866	83	4,604	4,060	320,726	46,620	3,077
山 形	259	221	6,675	1,718	20	21,350	19,583	119,636	12,174	14,734
米 沢	97	76	2,802	1,083	15	6,740	6,112	42,350	8,589	4,323
酒 田	68	81	2,508	848	9	6,767	6,248	41,279	5,370	4,921
鶴 岡	75	75	2,581	786	10	6,899	6,262	40,411	4,706	5,085
新 庄	52	45	1,479	610	8	3,275	3,051	17,909	3,681	2,203
長 井	29	41	1,074	488	7	2,331	2,059	15,953	3,699	1,576
村 山	52	42	1,518	635	9	3,684	3,328	24,186	3,647	2,576
寒 河 江	44	38	1,345	698	5	2,992	2,704	19,002	4,754	2,193
山形運輸支局	0	0	0	0	0	0	0	0	0	0

(注) 適用事業所数、被保険者数及び労働保険事務組合数は、各月及び各年度の末日現在の数値である。
被保険者数は、高年齢継続・特例を含む全被保険者数である。

給 付 状 況								
一 般 求 職 者 給 付								
基 本 手 当								
受決 給定 資件 格数	初回 受給者 数	う 受 給 資 格 者 数 定 数	う 理 由 離 職 者 数 定 数	受 給 者 実 人 員	う 受 給 資 格 者 数 定 数	う 理 由 離 職 者 数 定 数	支 給 金 額	支 給 終 了 者 数
14,169	11,266	2,719	551	47,928	13,875	2,115	5,369,022	7,853
13,336	10,559	2,170	404	45,173	11,920	1,654	5,034,395	7,625
2,218	1,170	338	52	3,586	1,056	139	370,003	570
1,387	1,419	304	77	3,926	1,101	165	412,520	508
1,059	930	209	34	4,216	1,138	176	497,703	508
1,141	817	108	19	4,141	1,029	154	451,388	563
939	1,071	235	26	4,482	1,113	147	518,372	821
984	796	132	28	4,120	1,056	134	463,320	760
1,128	735	173	16	3,821	1,036	115	421,296	684
944	855	163	45	3,638	975	126	420,295	666
693	660	125	22	3,513	950	125	362,990	657
1,010	712	124	19	3,429	903	128	415,033	689
880	708	123	32	3,187	792	118	331,289	558
953	686	136	34	3,114	771	127	370,186	641
4,386	3,487	641	139	14,317	3,366	538	1,647,094	2,613
1,757	1,321	269	72	5,725	1,375	319	618,015	945
1,886	1,474	367	42	6,389	2,036	175	709,522	1,011
1,751	1,433	340	35	6,334	1,998	154	722,747	1,053
889	700	169	32	3,178	974	135	331,542	488
574	468	96	13	2,221	611	43	247,557	354
1,104	895	159	39	3,772	878	151	409,435	623
987	779	128	32	3,233	679	139	348,082	538
2	2	1	0	4	3	0	401	0

(注) 支給金額：単位千円。100円の位を四捨五入しているため、年度計と一致しないことがある。
各項目の受給者実人員の年度・所別の数値は各月の合計数である。

区分 年度別・安定所別	給付状況							
	一般求職者給付					高年齢求職者給付金		
	給付制限		傷病手当		法20条1			
	法第33条	法第32条	受給者実人員	支給金額	受延給長期者間数	受決給定資件格数	受給者数	支給金額
平成27年度	6,431	7	216	29,484	92	1,918	1,890	388,707
平成28年度	6,488	10	207	32,131	83	2,054	2,054	421,277
28年4月	585	0	21	2,509	10	516	301	63,521
5月	743	0	17	2,629	10	242	421	86,854
6月	638	1	18	2,219	10	137	178	37,536
7月	499	2	14	1,674	4	137	123	24,650
8月	570	1	15	2,148	4	93	128	25,696
9月	507	0	14	2,309	10	142	113	23,059
10月	505	2	18	2,979	6	136	147	30,901
11月	545	3	24	3,138	5	132	120	24,388
12月	442	0	15	3,855	5	108	108	21,019
29年1月	370	1	19	3,232	12	154	130	26,671
2月	543	0	11	1,835	7	139	159	33,560
3月	541	0	21	3,605	0	118	126	23,423
山形	2,082	0	42	7,100	18	681	677	141,354
米沢	875	1	30	4,362	9	262	262	54,062
酒田	913	4	28	3,421	6	313	310	62,711
鶴岡	845	2	38	6,243	11	272	268	53,099
新庄	446	0	16	3,205	6	129	131	27,505
長井	264	0	14	1,839	9	107	110	22,617
村山	494	2	14	2,539	19	153	156	32,100
寒河江	568	1	25	3,422	5	136	139	27,511
山形運輸局	1	0	0	0	0	1	1	319

給付状況					延長給付					
特例一時金			日雇求職者 給付金		訓練延長給付		特例訓練 延長分		個別延長給付	
受決 給定 資件 格数	受 給 者 数	支 給 金 額	受 給 者 実 人 員	支 給 金 額	受 給 者 実 人 員	支 給 金 額	受 給 者 実 人 員	支 給 金 額	受 給 者 実 人 員	支 給 金 額
1,620	1,610	299,671	0	0	1,241	147,548	6	946	376	34,543
1,484	1,482	272,052	3	30,000	1,251	154,437	0	0	338	29,282
215	61	11,691	1	7,500	52	7,267	0	0	23	1,724
204	281	52,686	1	7,500	62	10,889	0	0	24	1,972
63	148	28,816	0	0	78	8,549	0	0	27	2,463
12	39	8,161	0	0	72	9,013	0	0	27	2,251
6	7	1,481	1	15,000	129	15,675	0	0	36	2,850
31	6	1,219	0	0	136	12,624	0	0	37	3,366
55	69	11,752	0	0	162	19,116	0	0	34	2,629
90	18	3,181	0	0	124	17,535	0	0	29	2,927
384	207	36,515	0	0	107	11,366	0	0	30	2,468
316	333	59,692	0	0	117	14,508	0	0	24	1,883
63	261	47,481	0	0	103	13,942	0	0	18	1,781
45	52	9,375	0	0	109	13,953	0	0	29	2,967
227	227	40,184	0	0	558	73,874	0	0	146	13,669
84	78	14,199	0	0	114	10,947	0	0	56	4,306
187	188	34,876	1	15,000	136	14,346	0	0	34	3,046
304	301	53,626	0	0	96	9,309	0	0	53	4,380
279	283	55,405	0	0	68	8,912	0	0	11	923
85	83	14,789	2	15,000	48	6,169	0	0	5	592
228	230	43,122	0	0	106	13,693	0	0	16	1,182
90	92	15,851	0	0	125	17,186	0	0	17	1,184
0	0	0	0	0	0	0	0	0	0	0

区分 年度別・安定所別	職業訓練						就職促進給付							
	技能習得手当				寄宿手当		移転費		広域求職活動		短期訓練		役務	
	受講手当		通所手当											
	受給者実人員	支給金額	受給者実人員	支給金額	受給者実人員	支給金額	支給人員	支給金額	支給人員	支給金額	支給人員	支給金額	支給人員	支給金額
平成27年度	2,644	17,980	3,310	24,236	1	19	7	743	14	388				
平成28年度	2,658	17,742	3,467	22,792	0	0	8	910	13	479	9	128	8	88
28年4月	116	1,026	146	911	0	0	0	0	0	0	0	0	0	0
5月	191	846	224	1,256	0	0	0	0	0	0	0	0	0	0
6月	224	1,230	288	1,546	0	0	1	87	1	43	0	0	0	0
7月	337	2,578	357	2,348	0	0	0	0	0	0	0	0	0	0
8月	321	2,255	386	2,761	0	0	0	0	1	88	0	0	0	0
9月	256	1,706	356	2,351	0	0	1	89	0	0	0	0	0	0
10月	208	1,552	333	2,472	0	0	2	254	0	0	0	0	0	0
11月	201	1,193	282	2,169	0	0	1	140	1	23	0	0	0	0
12月	220	1,277	292	1,593	0	0	0	0	0	0	0	0	0	0
29年1月	233	1,587	315	2,058	0	0	2	228	1	48	0	0	0	0
2月	190	1,445	255	1,656	0	0	0	0	5	158	3	93	1	2
3月	161	1,048	233	1,670	0	0	1	111	4	119	6	35	7	86
山形	1,073	7,181	1,373	7,596	0	0	1	87	8	299	0	0	6	68
米沢	328	2,197	401	3,740	0	0	0	0	0	0	1	8	0	0
酒田	359	2,329	476	1,924	0	0	4	432	3	106	0	0	0	0
鶴岡	243	1,580	321	1,638	0	0	1	140	0	0	0	0	2	20
新庄	116	791	174	2,021	0	0	0	0	1	43	0	0	0	0
長井	101	677	133	1,605	0	0	0	0	0	0	5	31	0	0
村山	190	1,264	259	1,817	0	0	1	111	1	32	3	89	0	0
寒河江	248	1,725	330	2,450	0	0	1	139	0	0	0	0	0	0
山形運輸局	0	0	0	0	0	0	0	0	0	0	0	0	0	0

・平成29年1月から就職促進給付の求職活動支援費として短期訓練(短期訓練受講費)、役務(求職活動関係役務利用費)が追加されました。

就 職 促 進 給 付											
再 就 職 手 当				就 業 促 進 定 着 手 当				常 用 就 職 手 当		就 業 手 当	
支 給 人 員	残 2 / 3 日 以 上 数	支 給 金 額	残 2 支 / 3 日 以 上 給 以 額	支 給 人 員	残 2 / 3 日 以 上 数	支 給 金 額	残 2 支 / 3 日 以 上 給 以 額	支 給 人 員	支 給 金 額	受 給 者 実 人 員	支 給 金 額
4,521	3,588	1,349,444	1,185,905	1,522	1,177	255,475	211,196	115	11,847	345	14,046
259	216	86,273	77,381	109	82	17,899	14,049	11	1,339	23	796
526	402	140,628	121,428	229	186	33,301	28,264	11	1,534	33	1,284
432	351	125,136	111,952	178	122	26,137	20,161	6	561	40	1,648
427	328	130,815	117,151	98	77	15,788	13,423	7	683	45	1,926
413	345	121,475	109,117	83	63	14,113	11,394	9	1,021	36	1,336
318	241	88,019	73,883	89	67	14,714	11,201	8	676	31	1,364
422	330	121,210	105,954	120	91	20,706	16,455	9	983	30	1,355
396	316	115,641	100,254	121	89	21,572	17,796	8	610	26	1,124
356	283	106,486	94,210	117	97	20,941	18,117	9	972	26	800
296	224	88,649	75,243	135	109	23,826	20,801	12	1,045	18	1,007
319	259	107,398	95,189	152	118	29,691	25,346	12	1,278	21	821
357	293	117,714	104,143	91	76	16,787	14,190	13	1,145	16	586
1,360	1,064	385,955	334,525	430	330	76,098	62,785	20	3,145	93	3,771
651	518	194,358	169,660	231	171	37,121	28,677	14	1,146	54	2,304
714	560	207,661	182,423	222	170	36,244	30,321	31	2,958	6	248
573	448	168,522	147,519	183	145	35,361	29,727	22	1,953	54	2,366
363	290	122,097	109,530	151	133	18,164	16,189	14	1,211	26	1,307
189	156	56,568	50,522	62	52	10,884	8,987	0	0	1	103
351	286	111,480	99,959	142	108	24,708	20,605	4	489	75	2,761
317	264	101,916	91,034	101	68	16,895	13,906	10	946	36	1,185
3	2	886	732	0	0	0	0	0	0	0	0

区分 年度別・ 安定所別	雇 用 継 続 給 付													
	高 年 齢 雇 用 継 続 給 付								育 児 休 業 給 付					
	基 本 給 付 金				再 就 職 給 付 金				基 本 給 付 金				職 場 復 帰 給 付 金	
	受 確 給 認 要 件 件 数	初 回 受 給 者 数	受 給 者 数	支 給 金 額	受 確 給 認 要 件 件 数	初 回 受 給 者 数	受 給 者 数	支 給 金 額	受 確 給 認 要 件 件 数	初 回 受 給 者 数	受 給 者 数	支 給 金 額	受 給 者 数	支 給 金 額
平成27年度	3,811	1,727	29,910	1,196,952	1	0	1	10	2,809	2,784	10,350	2,442,092	0	0
平成28年度	3,742	1,708	30,617	1,254,422	2	1	4	228	2,959	2,977	11,629	2,718,382	0	0
28年4月	313	97	2,001	80,152	0	0	0	0	199	205	1,036	232,319	0	0
5月	324	242	2,917	115,010	1	0	0	0	226	223	1,007	233,742	0	0
6月	328	296	2,110	85,250	1	0	0	0	250	249	881	202,583	0	0
7月	276	254	3,159	129,793	0	0	0	0	224	224	851	203,235	0	0
8月	273	90	2,072	85,795	0	1	1	44	284	271	856	204,038	0	0
9月	265	119	3,041	127,197	0	0	0	0	247	236	909	216,141	0	0
10月	328	79	2,094	85,353	0	0	1	61	284	267	948	223,654	0	0
11月	266	119	3,041	125,104	0	0	0	0	248	263	946	225,248	0	0
12月	228	78	2,053	84,996	0	0	1	61	226	251	966	225,715	0	0
29年1月	300	96	2,958	124,897	0	0	0	0	260	258	1,023	243,340	0	0
2月	393	88	2,080	85,118	0	0	1	62	251	264	1,048	237,057	0	0
3月	448	150	3,091	125,757	0	0	0	0	260	266	1,158	271,310	0	0
山 形	1,196	692	13,653	587,315	0	0	0	0	1,215	1,214	4,787	1,185,590	0	0
米 沢	603	207	3,713	146,018	1	0	0	0	404	408	1,408	324,726	0	0
酒 田	458	191	3,030	121,589	1	1	4	228	353	352	1,333	315,209	0	0
鶴 岡	436	226	3,810	148,194	0	0	0	0	386	381	1,472	330,978	0	0
新 庄	236	58	983	40,170	0	0	0	0	100	105	426	91,350	0	0
長 井	284	124	1,958	73,607	0	0	0	0	142	145	479	104,494	0	0
村 山	270	99	1,781	72,431	0	0	0	0	222	223	993	219,016	0	0
寒 河 江	259	111	1,689	65,098	0	0	0	0	137	149	731	147,019	0	0
山形運輸局	0	0	0	0	0	0	0	0	0	0	0	0	0	0

(注) 雇用継続給付の受給者数は、当該月に支給処理を行った被保険者数を計上。年度計は各月の合計数である。

雇用継続給付		教育訓練給付金							教育訓練支援給付金				
介護休業給付		一般教育訓練		専門実践教育					専門実践教育				
受給者数	支給金額	受給者数	支給金額	受給者数	支給金額	追加給付(10%)	支給金額	追加給付(10%)	受給者数	初回受給者数	支給終了者数	支給金額	
102	17,677	988	30,692	61	40	0	4,761	0	17	5	38	1	2,758
117	22,158	1,126	34,849	76	116	15	9,110	983	11	4	96	4	8,507
10	1,506	88	3,149	3	17	2	679	77	5	0	5	0	632
8	1,194	80	2,509	1	4	2	271	199	2	0	2	1	225
8	1,339	66	1,983	0	0	0	0	0	0	1	6	0	770
8	933	78	2,541	0	1	0	36	0	0	0	1	0	122
9	1,115	84	2,829	0	0	0	0	0	0	0	6	0	790
9	1,719	106	2,550	1	0	0	0	0	0	0	1	0	120
13	2,815	147	4,479	0	58	0	5,855	0	0	1	14	0	904
10	1,999	132	3,895	1	17	0	1,708	0	0	0	5	0	262
6	1,682	121	3,402	3	1	0	81	0	0	1	30	0	1,890
6	1,462	88	2,180	3	12	0	323	0	0	1	6	0	275
17	4,111	49	1,323	40	3	0	90	0	2	0	16	0	2,166
13	2,282	87	4,010	24	3	11	68	707	2	0	4	3	353
24	4,587	348	11,577	14	34	6	1,987	381	4	1	3	1	327
29	6,455	115	4,121	16	29	5	4,643	442	4	3	82	3	7,160
16	3,098	232	6,674	19	15	1	619	34	1	0	5	0	294
10	2,303	191	5,561	13	6	0	223	0	0	0	0	0	0
10	1,934	56	1,428	4	11	1	401	54	0	0	0	0	0
4	530	42	2,044	1	2	0	75	0	0	0	0	0	0
11	1,508	85	2,263	8	8	1	592	34	2	0	0	0	0
13	1,742	57	1,182	1	11	1	569	39	0	0	6	0	726
0	0	0	0	0	0	0	0	0	0	0	0	0	0

2. 適用事業所数及び被保険者数(産業別・規模別・安定所別)

(1) 適用事業所数

産業分類	項目	27年度	28年度	4人以下	5～29人	30～99人	100～499人	500～999人
平成27年度		19,911		11,189	6,774	1,382	517	38
平成28年度			19,982	11,218	6,797	1,387	525	43
A	農業、林業	342	365	252	103	10	0	0
B	漁業	30	30	26	4	0	0	0
C	鉱業、採石業、砂利採取業	46	45	17	23	5	0	0
D	建設業	3,623	3,704	2,261	1,282	133	28	0
E	製造業	3,004	2,954	1,131	1,187	425	190	19
	食料品製造業	494	488	209	186	58	32	2
	飲料・たばこ・飼料製造業	73	75	27	42	6	0	0
	繊維工業	320	313	115	135	48	15	0
	木材・木製品製造業(家具を除く)	145	138	86	48	4	0	0
	家具・装備品製造業	109	107	62	33	7	5	0
	パルプ・紙・紙加工品製造業	44	42	14	19	8	1	0
	印刷・同関連業	127	122	54	52	11	5	0
	化学工業	45	45	13	12	9	8	3
	石油製品・石炭製品製造業	3	3	1	1	1	0	0
	プラスチック製品製造業	51	50	9	22	14	5	0
	ゴム製品製造業	14	14	3	7	4	0	0
	なめし革・同製品・毛皮製造業	39	38	8	18	10	2	0
	窯業・土石製品製造業	138	133	57	50	20	4	2
	鉄鋼業	40	37	16	17	3	1	0
	非鉄金属製造業	30	28	8	14	4	2	0
	金属製品製造業	331	330	128	151	43	8	0
	はん用機械器具製造業	201	196	65	85	38	8	0
	生産用機械器具製造業	115	117	34	46	21	15	1
	業務用機械器具製造業	57	57	20	16	14	7	0
	電子部品・デバイス・電子回路製造業	68	69	13	24	16	13	2
	電気機械器具製造業	305	301	89	123	52	30	7
	情報通信機械器具製造業	46	44	5	22	8	9	0
	輸送用機械器具製造業	122	119	45	37	20	16	1
	その他の製造業	87	88	50	27	6	4	1
F	電気・ガス・熱供給・水道業	29	32	10	16	4	1	1
G	情報通信業	214	216	119	71	17	9	0
H	運輸業、郵便業	498	500	145	247	85	23	0
I	卸売業・小売業	3,499	3,473	2,119	1,116	173	61	2
J	金融業・保険業	180	188	120	32	19	13	1
K	不動産業、物品賃貸業	279	291	206	71	10	4	0
L	学術研究、専門・技術サービス業	837	838	558	251	25	3	0
M	宿泊業、飲食サービス業	1,155	1,175	835	287	45	7	1
	宿泊業	313	308	150	122	31	4	1
N	生活関連サービス業、娯楽業	938	941	706	202	23	8	0
O	教育、学習支援業	408	401	199	162	30	7	2
P	医療、福祉	2,161	2,182	840	1,012	224	96	9
Q	複合サービス事業	484	478	334	106	17	15	6
R	サービス業	1,886	1,872	1,209	518	102	41	2
S	公務	271	270	105	106	40	19	0
T	その他	27	27	26	1	0	0	0

(注) 適用事業所数は各年度の3月末日現在の数値である。

・平成21年4月から新産業分類により、精密機械器具製造業は業務用機械器具、その他の製造業に含まれる。

・生活関連サービス、娯楽業、学術研究、専門・技術サービス業はサービス業から分離。

1000人以上	4人以下のうち0人	事務組合委託数	山形	米沢	酒田	鶴岡	新庄	長井	村山	寒河江
11	1,491	6,817	6,629	2,781	2,524	2,578	1,472	1,087	1,506	1,334
12	1,466	6,866	6,675	2,802	2,508	2,581	1,479	1,074	1,518	1,345
0	44	102	63	35	33	64	46	39	43	42
0	2	27	0	0	4	25	0	1	0	0
0	2	12	9	3	10	5	4	6	1	7
0	380	2,119	1,030	499	551	500	314	218	312	280
2	136	1,083	772	549	333	345	257	202	281	215
1	26	208	116	67	61	75	61	21	49	38
0	2	23	13	9	15	13	4	7	5	9
0	19	89	49	77	27	57	47	13	12	31
0	8	66	34	23	17	11	13	4	15	21
0	7	59	36	19	17	6	9	3	6	11
0	3	14	19	10	5	3	0	2	2	1
0	5	43	47	18	14	14	10	6	8	5
0	1	7	11	8	12	3	0	4	5	2
0	1	2	1	1	1	0	0	0	0	0
0	0	21	4	13	2	4	6	5	9	7
0	1	7	3	4	2	1	1	0	0	3
0	2	15	3	3	1	0	12	3	7	9
0	8	50	32	18	13	16	12	15	16	11
0	0	15	21	2	3	2	3	2	3	1
0	0	13	18	4	3	0	1	1	1	0
0	18	145	99	56	59	19	20	25	32	20
0	6	72	85	14	10	22	6	18	34	7
0	2	40	24	35	13	16	0	14	9	6
0	1	11	20	3	3	7	7	10	4	3
1	1	11	3	24	7	4	5	5	19	2
0	15	92	65	86	11	52	25	24	22	16
0	1	7	0	21	13	0	3	4	2	1
0	3	41	37	14	14	14	9	12	13	6
0	6	32	32	20	10	6	3	4	8	5
0	0	2	6	4	5	5	5	2	3	2
0	28	40	122	27	15	32	5	4	6	5
0	19	127	144	72	89	57	39	27	44	28
2	262	1,216	1,264	454	468	456	216	170	227	218
3	7	22	89	28	20	26	8	5	7	5
0	30	54	132	39	34	35	12	12	15	12
1	64	190	360	112	86	112	37	39	47	45
0	185	426	408	167	136	179	80	48	84	73
0	33	127	100	55	20	42	36	12	30	13
2	112	264	358	117	102	125	74	37	68	60
1	13	42	155	56	41	42	28	25	29	25
1	49	532	811	295	252	272	146	87	157	162
0	3	48	138	64	65	69	51	28	35	28
0	119	554	690	256	223	207	128	112	137	119
0	10	6	122	25	20	21	29	12	22	19
0	1	0	2	0	21	4	0	0	0	0

(2) 被保険者数

産業分類	項目	27年度	28年度	4人以下	5～29人	30～99人	100～499人	500～999人	1000人以上
平成27年度		316,212		20,400	76,315	72,163	101,342	25,393	20,599
平成28年度			320,726	20,510	76,508	72,434	101,407	28,143	21,724
A	農業、林業	1,720	1,811	405	1,053	353	0	0	0
B	漁業	73	79	37	42	0	0	0	0
C	鉱業、採石業、砂利採取業	565	538	30	326	182	0	0	0
D	建設業	27,647	28,376	3,979	13,915	6,137	4,345	0	0
E	製造業	92,838	93,050	2,162	15,168	22,901	37,540	12,240	3,039
	食品製造業	15,027	15,173	396	2,246	3,209	6,715	1,257	1,350
	飲料・たばこ・飼料製造業	798	822	58	470	294	0	0	0
	繊維工業	7,021	6,740	217	1,755	2,595	2,173	0	0
	木材・木製品製造業(家具を除く)	991	964	164	565	235	0	0	0
	家具・装備品製造業	1,692	1,716	110	383	325	898	0	0
	パルプ・紙・紙加工品製造業	858	792	25	217	397	153	0	0
	印刷・同関連業	2,179	2,161	93	690	663	715	0	0
	化学工業	4,110	4,352	24	103	418	1,567	2,180	0
	石油製品・石炭製品製造業	52	50	0	7	43	0	0	0
	プラスチック製品製造業	2,234	2,265	24	345	752	1,144	0	0
	ゴム製品製造業	256	282	3	103	176	0	0	0
	なめし革・同製品・毛皮製造業	1,172	1,200	8	285	549	358	0	0
	窯業・土石製品製造業	3,370	3,350	89	670	961	568	1,062	0
	鉄鋼業	798	634	37	257	189	151	0	0
	非鉄金属製造業	915	902	21	185	231	465	0	0
	金属製品製造業	5,663	5,724	247	1,825	2,233	1,419	0	0
	はん用機械器具製造業	5,061	4,942	135	1,056	2,100	1,651	0	0
	生産用機械器具製造業	4,884	5,080	75	576	1,216	2,567	646	0
	業務用機械器具製造業	2,182	2,126	44	197	829	1,056	0	0
	電子部品・デバイス・電子回路製造業	8,241	7,952	30	411	888	3,820	1,114	1,689
	電気機械器具製造業	15,053	15,315	167	1,655	2,604	6,344	4,545	0
	情報通信機械器具製造業	2,402	2,342	11	329	470	1,532	0	0
	輸送用機械器具製造業	5,781	6,005	93	478	1,172	3,382	880	0
	その他の製造業	2,098	2,161	91	300	352	862	556	0
F	電気・ガス・熱供給・水道業	1,441	1,505	18	164	233	124	966	0
G	情報通信業	3,877	3,919	177	875	862	2,005	0	0
H	運輸業、郵便業	12,228	12,290	276	3,262	4,294	4,458	0	0
I	卸売業・小売業	43,066	43,256	3,803	12,065	8,947	12,283	1,156	5,002
J	金融業・保険業	9,758	9,868	236	411	973	2,645	555	5,048
K	不動産業、物品賃貸業	1,948	2,199	320	856	418	605	0	0
L	学術研究、専門・技術サービス業	6,699	6,871	962	2,668	1,254	787	0	1,200
M	宿泊業、飲食サービス業	7,890	8,125	1,262	3,079	2,214	1,058	512	0
	宿泊業	4,242	4,317	235	1,502	1,570	498	512	0
N	生活関連サービス業、娯楽業	9,441	9,454	1,081	2,206	1,223	1,555	0	3,389
O	教育、学習支援業	9,038	9,290	444	2,233	1,586	1,029	1,134	2,864
P	医療、福祉	48,972	50,602	2,126	10,220	12,380	18,159	6,535	1,182
Q	複合サービス事業	9,602	9,437	847	975	970	3,244	3,401	0
R	サービス業	22,628	22,928	2,100	5,671	5,394	8,119	1,644	0
S	公務	6,731	7,074	201	1,309	2,113	3,451	0	0
T	その他	50	54	44	10	0	0	0	0

(注) 被保険者数は各年度の3月末日現在で、高年齢継続・特例を含む全被保険者数である。

・平成21年4月から新産業分類により精密機械器具製造業は業務用機械器具、その他の製造業に含まれる。

・生活関連サービス、娯楽業、学術研究、専門・技術サービス業はサービス業から分離。

事務組合 委託数	山形	米沢	酒田	鶴岡	新庄	長井	村山	寒河江
46,286	118,237	41,733	40,608	39,690	17,702	15,689	23,858	18,695
46,620	119,636	42,350	41,279	40,411	17,909	15,953	24,186	19,002
442	322	165	222	281	291	199	201	130
49	0	0	7	72	0	0	0	0
161	89	52	62	92	24	78	21	120
9,413	7,890	3,364	4,353	3,763	3,177	1,826	2,050	1,953
13,151	20,722	16,646	11,263	11,773	5,586	6,956	11,793	8,311
2,642	4,968	1,483	2,241	1,366	586	154	1,450	2,925
173	159	179	181	106	17	35	70	75
839	623	1,227	799	1,422	1,180	280	229	980
326	251	230	75	94	143	35	47	89
525	739	227	299	31	123	40	76	181
103	372	221	117	16	0	53	11	2
722	950	372	275	113	207	33	59	152
53	1,244	320	1,012	132	0	713	897	34
50	7	0	43	0	0	0	0	0
533	450	364	56	92	228	138	560	377
77	65	115	55	17	12	0	0	18
462	369	155	6	0	376	31	89	174
321	849	433	629	129	138	946	140	86
110	170	10	22	97	19	155	137	24
109	235	102	404	0	3	139	19	0
1,399	1,252	855	810	469	445	839	810	244
885	1,893	591	68	573	47	224	1,362	184
957	1,450	1,543	339	285	0	410	908	145
137	388	61	15	489	275	621	86	191
330	20	2,553	1,910	32	128	379	2,534	396
1,486	2,881	3,200	1,177	4,576	1,237	461	1,022	761
159	0	1,535	156	0	61	431	154	5
586	1,162	196	197	1,724	340	720	401	1,265
167	225	674	377	10	21	119	732	3
16	1,059	20	179	160	45	7	25	10
492	2,494	865	225	149	43	32	49	62
1,430	5,221	1,135	2,205	1,128	426	481	1,063	631
7,654	24,556	3,816	4,795	4,623	1,522	1,292	1,197	1,455
100	6,952	431	212	1,876	144	98	147	8
548	1,321	182	235	197	42	40	45	137
1,274	3,717	543	391	1,072	253	217	475	203
1,957	2,954	685	840	1,965	358	291	660	372
952	1,611	340	429	1,009	221	179	343	185
900	4,235	820	2,684	802	250	123	314	226
600	5,188	663	1,057	692	328	786	341	235
4,144	17,224	7,781	7,741	6,824	3,166	2,207	3,014	2,645
209	2,751	1,274	1,102	1,545	863	211	903	788
4,046	10,668	2,943	2,794	2,622	675	662	1,384	1,180
34	2,270	965	876	760	716	447	504	536
0	3	0	36	15	0	0	0	0

3. 雇用保険受給者の就職状況

安定所別		計	山形	米沢	酒田	鶴岡	新庄	長井	村山	寒河江	山形 運輸支局
月別・項目別											
平成28年 4月	受給資格決定数	2,218	672	275	385	347	147	124	147	120	1
	就職件数	547	149	81	92	72	55	19	43	36	0
	就職率%	24.66	22.17	29.45	23.90	20.75	37.41	15.32	29.25	30.00	0.00
5月	受給資格決定数	1,387	492	152	225	173	83	57	108	97	0
	就職件数	586	165	83	99	86	37	22	52	42	0
	就職率%	42.25	33.54	54.61	44.00	49.71	44.58	38.60	48.15	43.30	0.00
6月	受給資格決定数	1,059	327	125	173	152	58	33	99	91	1
	就職件数	607	171	82	96	89	57	22	45	45	0
	就職率%	57.32	52.29	65.60	55.49	58.55	98.28	66.67	45.45	49.45	0.00
7月	受給資格決定数	1,141	361	158	127	162	93	47	96	97	0
	就職件数	537	158	78	85	86	28	21	37	44	0
	就職率%	47.06	43.77	49.37	66.93	53.09	30.11	44.68	38.54	45.36	0.00
8月	受給資格決定数	939	357	126	135	94	59	39	71	58	0
	就職件数	540	195	75	79	55	41	22	41	32	0
	就職率%	57.51	54.62	59.52	58.52	58.51	69.49	56.41	57.75	55.17	0.00
9月	受給資格決定数	984	351	132	140	114	56	39	78	74	0
	就職件数	573	175	69	92	77	47	22	51	40	0
	就職率%	58.23	49.86	52.27	65.71	67.54	83.93	56.41	65.38	54.05	0.00
10月	受給資格決定数	1,128	360	131	147	160	65	49	102	114	0
	就職件数	574	191	80	82	66	39	23	51	42	0
	就職率%	50.89	53.06	61.07	55.78	41.25	60.00	46.94	50.00	36.84	0.00
11月	受給資格決定数	944	305	137	124	99	64	34	112	69	0
	就職件数	497	145	55	94	69	31	30	29	44	0
	就職率%	52.65	47.54	40.15	75.81	69.70	48.44	88.24	25.89	63.77	0.00
12月	受給資格決定数	693	219	104	76	83	63	31	69	48	0
	就職件数	484	149	92	68	49	33	28	31	34	0
	就職率%	69.84	68.04	88.46	89.47	59.04	52.38	90.32	44.93	70.83	0.00
29年 1月	受給資格決定数	1,010	328	151	116	132	72	50	89	72	0
	就職件数	437	121	73	59	55	43	19	32	35	0
	就職率%	43.27	36.89	48.34	50.86	41.67	59.72	38.00	35.96	48.61	0.00
2月	受給資格決定数	880	289	141	117	110	64	33	64	62	0
	就職件数	477	149	71	64	58	37	23	39	36	0
	就職率%	54.20	51.56	50.35	54.70	52.73	57.81	69.70	60.94	58.06	0.00
3月	受給資格決定数	953	325	125	121	125	65	38	69	85	0
	就職件数	652	223	92	76	97	34	30	48	52	0
	就職率%	68.42	68.62	73.60	62.81	77.60	52.31	78.95	69.57	61.18	0.00
計	受給資格決定数	13,336	4,386	1,757	1,886	1,751	889	574	1,104	987	2
	就職件数	6,511	1,991	931	986	859	482	281	499	482	0
	就職率%	48.82	45.39	52.99	52.28	49.06	54.22	48.95	45.20	48.83	0.00

(注) 就職率＝(就職件数/受給資格決定件数)×100。少数第3位を四捨五入。

就職件数は雇用保険受給者で安定所紹介により就職した数。(パートタイムを含む)

※資料 総合的雇用情報システム

4. 教育訓練(一般)給付状況(訓練内容別)

(平成28年度)

訓練内容	受給者数			支給金額(円)		
	通学制	通信制		通学制	通信制	
情報関係	1	1	0	54,000	54,000	0
事務関係	18	7	11	610,703	456,115	154,588
専門的サービス関係	36	11	25	1,368,042	579,920	788,122
営業・販売・サービス関係	36	20	16	943,204	782,720	160,484
医療・社会福祉・保健衛生関係	540	56	484	12,197,584	689,366	11,508,218
輸送・機械運転関係	440	440	0	16,309,011	16,309,011	0
技術関係	49	38	11	2,911,060	2,728,960	182,100
製造関係	0	0	0	0	0	0
その他(大学院等)	6	4	2	455,600	400,000	55,600
計	1,126	577	549	34,849,204	22,000,092	12,849,112

教育訓練(専門実践)給付状況(訓練内容別)

(平成28年度)

訓練内容	受給者数			支給金額(円)		
	通学制	通信制		通学制	通信制	
業務独占資格・名用独占資格関係	114	29	85	8,789,638	5,543,147	3,246,491
職業実践専門課程関係	0	0	0	0	0	0
専門職学位関係	2	2	0	320,000	320,000	0
計	116	31	85	9,109,638	5,863,147	3,246,491

5. 雇用保険二事業関係給付金支給決定状況

種別		計		山形		米沢		
		支給 件数	支給金額	支給 件数	支給金額	支給 件数	支給金額	
雇用	雇用調整助成金	139	39,741,568	58	9,422,689	30	8,456,854	
	特定求職者雇用開発助成金	60歳以上の者	483	131,741,343	145	40,273,330	64	16,016,665
		身体障害者	263	98,717,280	82	32,701,365	20	7,386,666
		知的障害者	171	51,281,535	44	14,012,880	19	5,700,000
		精神障害者	179	48,286,193	37	10,891,744	24	5,866,382
		母子家庭の母等	310	94,658,331	79	24,566,666	48	14,466,666
		父子家庭の父等	17	5,450,000	1	450,000	2	650,000
		高齢者特別奨励金 (65歳以上)	109	24,554,819	33	7,399,072	15	3,455,749
		被災者雇用開発助成金	0	0	0	0	0	0
	小計	1,532	454,689,501	421	130,295,057	192	53,542,128	
安定	トライアル雇用奨励金	若年者等	501	54,170,000	106	11,940,000	137	14,520,000
		母子家庭の母等	3	450,000	0	0	2	300,000
		父子家庭の父等	0	0	0	0	0	0
		障害者	64	8,120,000	18	2,240,000	7	960,000
		小計	568	62,740,000	124	14,180,000	146	15,780,000
事業	地域雇用開発助成金	61	206,800,000	22	69,500,000	5	33,800,000	
	労働移動支援助成金	33	116,704,600	7	13,813,600	1	4,293,400	
	キャリアアップ助成金	366	360,435,505	140	139,842,291	77	67,588,040	
	中小企業労働環境向上助成金	2	2,689,600	1	2,289,600	0	0	
	職場定着支援助成金	33	52,593,340	11	17,091,170	4	5,561,800	
	企業内人材育成推進助成金	31	16,250,000	22	11,150,000	3	1,200,000	
	職場支援従事者配置助成金	2	360,000	0	0	0	0	
	障害者雇用安定奨励金 (重度知的・精神障害者職場支援奨励金含む)	10	1,288,000	2	160,000	2	136,000	
	通年雇用奨励金	3	2,152,293	2	666,818	0	0	
	障害者雇用促進助成金 (初回・発・難開金・職場復帰・能力開発等)	21	8,186,885	9	3,086,885	3	1,700,000	
	合計	2,801	1,324,631,292	819	411,498,110	463	192,058,222	

(注) トライアル雇用奨励金は一般会計分を含む。

平成28年度 (金額単位:円)

酒 田		鶴 岡		新 庄		長 井		村 山		寒 河 江	
支給 件数	支給金額	支給 件数	支給金額	支給 件数	支給金額	支給 件数	支給金額	支給 件数	支給金額	支給 件数	支給金額
2	718,520	8	1,530,193	24	7,876,235	7	9,699,923	9	2,018,526	1	18,628
65	18,833,332	60	16,834,685	45	12,316,666	17	4,550,000	30	7,899,999	57	15,016,666
46	17,717,027	23	8,233,333	39	12,304,977	18	7,950,000	13	4,050,000	22	8,373,912
25	8,540,531	21	6,093,333	34	8,884,791	4	1,650,000	10	2,700,000	14	3,700,000
30	9,850,000	9	2,200,000	46	10,631,401	4	930,000	6	2,100,000	23	5,816,666
28	8,250,000	51	15,425,000	38	11,566,666	13	3,950,000	31	9,483,333	22	6,950,000
7	2,250,000	3	900,000	0	0	2	600,000	0	0	2	600,000
16	3,433,333	18	4,116,666	6	1,600,000	5	883,333	7	1,700,000	9	1,966,666
0	0	0	0	0	0	0	0	0	0	0	0
217	68,874,223	185	53,803,017	208	57,304,501	63	20,513,333	97	27,933,332	149	42,423,910
54	5,850,000	81	8,610,000	30	3,400,000	19	2,030,000	38	4,260,000	36	3,560,000
0	0	1	150,000	0	0	0	0	0	0	0	0
0	0	0	0	0	0	0	0	0	0	0	0
10	1,130,000	11	1,420,000	7	950,000	6	740,000	2	320,000	3	360,000
64	6,980,000	93	10,180,000	37	4,350,000	25	2,770,000	40	4,580,000	39	3,920,000
3	12,000,000	9	15,800,000	6	31,000,000	1	7,000,000	9	19,800,000	6	17,900,000
7	19,700,000	1	400,000	2	15,900,000	0	0	0	0	15	62,597,600
19	18,392,087	54	56,056,060	13	16,217,168	8	4,500,000	17	24,761,647	38	33,078,212
0	0	0	0	0	0	0	0	0	0	1	400,000
5	12,307,200	7	8,036,670	1	2,626,000	0	0	3	6,524,500	2	446,000
1	1,000,000	3	1,900,000	0	0	0	0	2	1,000,000	0	0
0	0	1	240,000	1	120,000	0	0	0	0	0	0
2	232,000	4	760,000	0	0	0	0	0	0	0	0
0	0	1	1,485,475	0	0	0	0	0	0	0	0
0	0	0	0	6	1,600,000	1	300,000	2	1,500,000	0	0
320	140,204,030	366	150,191,415	298	136,993,904	105	44,783,256	179	88,118,005	251	160,784,350

6. 失業等給付金不正受給摘発状況

項目		安定所別	計		山形		米沢	
1 不正受給	基本手当	件数	30	5	7	2	6	3
		金額(円)	4,196,537		1,026,886		446,144	
	特例一時金	件数	2	1				
		金額(円)	163,640					
	高年齢求職者給付金	件数	0	0				
		金額(円)	0					
	再就職手当	件数	4	0				
金額(円)		1,736,923						
常用就職支度手当	件数	0	0					
	金額(円)	0						
その他	件数	3	0	0	0	2	0	
	金額(円)	283,288		0	0	2,283	0	
計	件数	39	6	7	2	8	3	
	金額(円)	6,380,388		1,026,886		448,427		
2 1のうち	専任調査官によるもの	件数	26	5	6	2	5	3
		金額(円)	5,353,588		847,066		427,249	
センターからの通報によるもの	件数	13	1	1		3		
	金額(円)	1,026,800		179,820		21,178		
3 発見の端緒	安定所が自ら発見	認定面接の際の発見	4	2			4	2
		資格取得届との照合	16	3	2	1	4	1
		事業所、家庭等の調査	4	0				
		社保等の連絡調査	0	0				
		自己就職者の調査	2	0				
		就職促進給付の調査	3	1	1	1		
		本人からの申出	5	0	3			
その他	0	0						
以外	部外者からの通報	1	0					
	会検の指導等	4	0	1				
4 不正の様態	不正申告	就職未届	19	5	7	2	4	2
		内職収入未届	0	0				
		就労未申告	10	1			1	1
		就労日数過少申告	2	0				
		就職年月日の虚偽申告	8	0			3	
	その他	0	0					
不正申告外	離職票の偽造・変造	0	0					
	不正の離職証明書	0	0					
	その他	0	0					
5 不正受給発見により防止した日数			2,009		451		703	
6 納付命令の状況	全額	件数	1		1			
		金額(円)	0					
	3 / 4 宥恕	件数	4		2			
		金額(円)	167,920		59,486			
	1 / 2 宥恕	件数	3		1			
		金額(円)	101,321		35,377			
1 / 4 宥恕	件数	0						
	金額(円)	0						
宥恕を行わなかったもの	件数	1						
	金額(円)	70,485						
計	件数	9		4		0		
	金額(円)	339,726		94,863		0		
7 宥恕の状況	宥恕件数	全部	0					
		一部	0					
宥恕による支給	日数	0						
	金額(円)	0						

(注) 件数の右側は支給停止のみの件数で内数
「7 宥恕の状況」には1のうち「その他」を含まない

酒 田	鶴 岡	新 庄	長 井	村 山	寒 河 江
2	3	5	4	2	1
1,566,937	429,109	414,136	104,197	78,812	130,316
1	1	1			
163,640	0				
1		1	1	1	
		421,507	945,197	370,219	
0	0	1	0	0	0
0	0	281,005	0	0	0
4	4	7	5	3	1
0	1	0	0	0	0
1,730,577	429,109	1,116,648	1,049,394	449,031	130,316
3	2	6	3		1
1,566,937	260,880	1,102,428	1,018,712		130,316
1	2	1	2	3	
163,640	168,229	14,220	30,682	449,031	
2	2	1	2	3	
		4			
	1	1			
			2		
		1			1
1					
1	1		1		
3	2	1	1	1	
		5	4		
	1				1
1	1	1		2	
80	18	565	126	55	11
				2	
				108,434	
	1		1		
	52,920		13,024		
1					
70,485					
1	1	0	1	2	0
70,485	52,920	0	13,024	108,434	0



Ⅱ 返納金等取扱状況



1. 返納金等取扱状況

区分		①	②	(A)	(B)	(C)	収納率
安定所別		平成27年度以前からの繰越額	28年度徴収決定額	合計額 (① + ②)	収納済額	不納欠損額	(B) / (A)
山形	返納金	7,069,771	1,813,170	8,882,941	2,238,896	87,435	25.2%
	延滞金	0	180,470	180,470	180,470	0	100.0%
	損害賠償金	821,328	94,863	916,191	121,415	73,777	13.3%
米沢	返納金	4,146,541	774,939	4,921,480	888,739	0	18.1%
	延滞金	0	222,480	222,480	222,480	0	100.0%
	損害賠償金	1,110,247	70,485	1,180,732	70,485	0	6.0%
酒田	返納金	3,267,609	2,775,214	6,042,823	2,741,692	0	45.4%
	延滞金	0	127,921	127,921	127,921	0	100.0%
	損害賠償金	97,166	0	97,166	0	0	0.0%
鶴岡	返納金	2,309,280	931,496	3,240,776	988,945	0	30.5%
	延滞金	0	85,287	85,287	85,287	0	100.0%
	損害賠償金	72,654	52,920	125,574	71,778	0	57.2%
新庄	返納金	966,649	1,152,015	2,118,664	1,222,120	0	57.7%
	延滞金	0	99,016	99,016	99,016	0	100.0%
	損害賠償金	980,776	0	980,776	264,511	0	27.0%
長井	返納金	0	1,057,823	1,057,823	1,057,823	0	100.0%
	延滞金	0	31,544	31,544	31,544	0	100.0%
	損害賠償金	0	13,024	13,024	13,024	0	100.0%
村山	返納金	0	798,977	798,977	798,977	0	100.0%
	延滞金	0	12,522	12,522	12,522	0	100.0%
	損害賠償金	0	108,434	108,434	108,434	0	100.0%
寒河江	返納金	1,501,389	421,545	1,922,934	421,545	0	21.9%
	延滞金	0	206,430	206,430	206,430	0	100.0%
	損害賠償金	1,506,771	0	1,506,771	0	0	0.0%
局	返納金	40,668,812	153,594,620	194,263,432	156,670,329	273,305	80.6%
	延滞金	0	682,605	682,605	682,605	0	100.0%
	損害賠償金	0	0	0	0	0	-
合計	返納金	59,930,051	163,319,799	223,249,850	167,029,066	360,740	74.8%
	延滞金	0	1,648,275	1,648,275	1,648,275	0	100.0%
	損害賠償金	4,588,942	339,726	4,928,668	649,647	73,777	13.2%

(注) 収納率は小数点以下第2位を四捨五入。

(金額単位:円)

28年度未 収納未済額 (A)-(B)-(C)	徴収決定年度別収納未済状況						
	22年度以前	23年度	24年度	25年度	26年度	27年度	28年度
6,556,610	4,076,608	418,983	492,465	916,933	103,763	547,858	
0							
720,999	667,419	53,580					
4,032,741	3,069,831			11,095	218,362	411,949	321,504
0							
1,110,247	872,766			59,265	65,814	112,402	
3,301,131	3,059,602	201,529					40,000
0							
97,166	97,166						
2,251,831	2,109,349	142,482					
0							
53,796	53,796						
896,544	529,816	366,728					
0							
716,265	716,265						
0							
0							
0							
0							
0							
0							
0							
1,501,389	112,263		1,389,126				
0							
1,506,771	112,263		1,394,508				
37,319,798			15,258,002	9,810,733	11,951,063	300,000	
0							
0							
55,860,044	12,957,469	1,129,722	17,139,593	10,738,761	12,273,188	1,259,807	361,504
0	0	0	0	0	0	0	0
4,205,244	2,519,675	53,580	1,394,508	59,265	65,814	112,402	0

【 C 参 考 资 料 】



1 国勢調査結果概要

平成27年国勢調査

(1) 人口・世帯数

安定所別 市町村別	平成22年国勢調査			平成27年国勢調査			平成22年～27年の人口増減			
	総数	男性	女性	世帯数	総数	男性	女性	世帯数	増減数	増減率%
県計	1,168,924	560,643	608,281	388,608	1,123,891	540,226	584,665	393,396	▲ 45,033	▲ 3.9
山形市	377,448	180,597	196,851	135,557	373,327	179,094	194,233	140,292	▲ 4,121	▲ 1.1
上山市	254,244	121,433	132,811	96,560	253,832	121,575	132,257	100,303	▲ 412	▲ 0.2
天童市	33,836	16,036	17,800	10,751	31,569	14,951	16,618	10,694	▲ 2,267	▲ 6.7
山辺町	62,214	30,148	32,066	20,404	62,194	30,197	31,997	21,428	▲ 20	0.0
中山町	15,139	7,189	7,950	4,419	14,369	6,877	7,492	4,440	▲ 770	▲ 5.1
中山町	12,015	5,791	6,224	3,423	11,363	5,494	5,869	3,427	▲ 652	▲ 5.4
米沢市	165,397	80,406	84,991	55,531	157,871	76,715	81,156	55,473	▲ 7,526	▲ 4.6
米市	89,401	43,953	45,448	33,013	85,953	42,100	43,853	32,997	▲ 3,448	▲ 3.9
南陽市	33,658	16,025	17,633	10,567	32,285	15,421	16,864	10,705	▲ 1,373	▲ 4.1
高島町	25,025	12,068	12,957	7,241	23,882	11,548	12,334	7,218	▲ 1,143	▲ 4.6
川西町	17,313	8,360	8,953	4,710	15,751	7,646	8,105	4,553	▲ 1,562	▲ 9.0
酒田市	149,789	70,788	79,001	50,211	142,117	67,238	74,879	50,466	▲ 7,672	▲ 5.1
酒田市	111,151	52,610	58,541	38,955	106,244	50,293	55,951	39,320	▲ 4,907	▲ 4.4
内庄町	23,158	10,954	12,204	6,648	21,666	10,255	11,411	6,637	▲ 1,492	▲ 6.4
遊佐町	15,480	7,224	8,256	4,608	14,207	6,690	7,517	4,509	▲ 1,273	▲ 8.2
鶴岡市	144,354	68,562	75,792	47,654	137,380	65,476	71,904	47,562	▲ 6,974	▲ 4.8
鶴岡市	136,623	64,846	71,777	45,514	129,652	61,761	67,891	45,339	▲ 6,971	▲ 5.1
三川町	7,731	3,716	4,015	2,140	7,728	3,715	4,013	2,223	▲ 3	0.0
新庄市	84,319	40,226	44,093	25,526	77,895	37,230	41,665	24,998	▲ 6,424	▲ 7.6
新庄市	38,850	18,432	20,418	12,980	36,894	17,535	19,359	12,961	▲ 1,956	▲ 5.0
金山町	6,365	3,044	3,321	1,703	5,829	2,820	3,009	1,643	▲ 536	▲ 8.4
最上町	9,847	4,756	5,091	2,764	8,902	4,299	4,603	2,665	▲ 945	▲ 9.6
舟形町	6,164	2,986	3,178	1,652	5,631	2,728	2,903	1,621	▲ 533	▲ 8.6
真室川町	9,165	4,346	4,819	2,631	8,137	3,821	5,316	2,478	▲ 1,028	▲ 11.2
大蔵村	3,762	1,805	1,957	1,045	3,412	1,663	1,749	1,016	▲ 350	▲ 9.3
桂川村	4,862	2,331	2,531	1,300	4,317	2,085	2,232	1,224	▲ 545	▲ 11.2
戸沢村	5,304	2,526	2,778	1,451	4,773	2,279	2,494	1,390	▲ 531	▲ 10.0
長井市	61,592	29,769	31,823	19,005	57,104	27,676	29,428	18,557	▲ 4,488	▲ 7.3
長井市	29,473	14,211	15,262	9,269	27,757	13,360	14,397	9,109	▲ 1,716	▲ 5.8
小国町	8,862	4,301	4,561	3,036	7,868	3,863	4,005	2,845	▲ 994	▲ 11.2
白鷹町	15,314	7,436	7,878	4,465	14,175	6,926	7,249	4,405	▲ 1,139	▲ 7.4
飯豊町	7,943	3,821	4,122	2,235	7,304	3,527	3,777	2,198	▲ 639	▲ 8.0
村山市	100,340	48,885	51,455	29,812	96,762	47,329	49,433	30,438	▲ 3,578	▲ 3.6
村山市	26,811	12,846	13,965	7,865	24,684	11,845	12,839	7,713	▲ 2,127	▲ 7.9
根川市	46,414	22,934	23,480	14,388	47,768	23,696	24,072	15,473	1,354	2.9
尾花沢市	18,955	9,138	9,817	5,332	16,953	8,178	8,775	5,109	▲ 2,002	▲ 10.6
大石田町	8,160	3,967	4,193	2,227	7,357	3,610	3,747	2,143	▲ 803	▲ 9.8
寒河江市	85,685	41,410	44,275	25,312	81,435	39,468	41,967	25,610	▲ 4,250	▲ 5.0
寒河江市	42,373	20,497	21,876	12,717	41,256	19,951	21,305	13,086	▲ 1,117	▲ 2.6
河北町	19,959	9,604	10,355	5,740	18,952	9,152	9,800	5,865	▲ 1,007	▲ 5.0
西川町	6,270	2,993	3,277	1,853	5,636	2,688	2,948	1,785	▲ 634	▲ 10.1
朝日町	3,861	1,856	2,005	1,045	3,504	1,615	1,888	1,045	▲ 737	▲ 9.4
大江町	9,227	4,455	4,772	2,691	8,472	4,173	4,299	2,632	▲ 755	▲ 8.2

注:総数には年齢不詳を含む。

(2) 年齢3区分別人人口・各指数

平成27年国勢調査

	総数	年少人口 (0~14歳)	生産年齢人口 (15~64歳)	老年人口 (65歳以上)	年齢別人口の割合 %			年少人口 指数	生産年齢人口 指数	老年人口 指数	老年化指数
					年少人口 (0~14歳)	生産年齢人口 (15~64歳)	老年人口 (65歳以上)				
県計	1,123,891	135,760	639,336	344,353	12.1	57.1	30.8	75.1	21.2	53.9	253.6
人口-ワ-ワ山形市	373,327	46,284	219,353	104,960	12.5	59.2	28.3	69.0	21.1	47.8	226.8
山上市	253,832	31,869	151,271	68,745	12.7	60.1	27.3	66.5	21.1	45.4	215.7
天童市	31,569	3,224	17,162	11,118	10.2	54.5	35.3	83.6	18.8	64.8	344.9
山辺町	62,194	8,195	36,602	17,146	13.2	59.1	27.7	69.2	22.4	46.8	209.2
中山町	14,369	1,703	7,818	4,381	12.3	56.2	31.5	77.8	21.8	56.0	257.3
中山町	11,363	1,293	6,500	3,570	11.4	57.2	31.4	74.8	19.9	54.9	276.1
人口-ワ-ワ米沢市	157,871	19,322	91,169	46,879	12.3	57.9	29.8	72.6	21.2	51.4	242.6
米沢市	85,953	10,561	50,637	24,322	12.3	59.2	28.4	68.9	20.9	48.0	230.3
南陽市	32,285	3,911	18,290	10,031	12.1	56.7	31.1	76.2	21.4	54.8	256.5
高島町	23,882	3,101	13,579	7,187	13.0	56.9	30.1	75.8	22.8	52.9	231.8
川西町	15,751	1,749	8,663	5,339	11.1	55.0	33.9	81.8	20.2	61.6	305.3
人口-ワ-ワ酒田市	142,117	16,086	78,428	47,211	11.4	55.3	33.3	80.7	20.5	60.2	293.5
酒田市	106,244	12,168	59,168	34,518	11.5	55.9	32.6	78.9	20.6	58.3	283.7
庄内町	21,666	2,518	11,742	7,404	11.6	54.2	34.2	84.5	21.4	63.1	294.0
遊佐町	14,207	1,400	7,518	5,289	9.9	52.9	37.2	89.0	18.6	70.4	377.8
人口-ワ-ワ鶴岡市	137,380	16,355	76,554	43,858	12.0	56.0	32.1	78.7	21.4	57.3	268.2
鶴岡市	129,652	15,347	72,430	41,303	11.9	56.1	32.0	78.2	21.2	57.0	269.1
三川町	7,728	1,008	4,124	2,555	13.1	53.6	33.2	86.4	24.4	62.0	253.5
人口-ワ-ワ新庄市	77,895	9,101	43,299	25,429	11.7	55.6	32.7	79.7	21.0	58.7	279.4
新庄市	36,894	4,659	21,136	11,034	12.7	57.4	30.0	74.2	22.0	52.2	236.8
金山町	5,829	704	3,249	1,876	12.1	55.7	32.2	79.4	21.7	57.7	266.5
最上町	8,902	988	4,831	3,083	11.1	54.3	34.6	84.3	20.5	63.8	312.0
舟形町	5,631	596	2,985	2,050	10.6	53.0	36.4	88.6	20.0	68.7	344.0
真室川町	8,137	842	4,301	2,993	10.3	52.9	36.8	89.2	19.6	69.6	355.5
大蔵村	3,412	415	1,825	1,172	12.2	53.5	34.3	87.0	22.7	64.2	282.4
鮭川村	4,422	442	2,336	1,539	10.2	54.1	35.6	84.8	18.9	65.9	348.2
戸沢村	4,173	455	2,636	1,682	9.5	55.2	35.2	81.1	17.3	63.8	369.7
人口-ワ-ワ長井市	57,104	6,668	30,940	19,432	11.7	54.2	34.1	84.4	21.6	62.8	291.4
長井市	27,757	3,311	15,285	9,119	11.9	55.2	32.9	81.3	21.7	59.7	275.4
小国町	7,868	866	4,106	2,896	11.0	52.2	36.8	91.6	21.1	70.5	334.4
白鷹町	14,175	1,651	7,620	4,882	11.7	53.8	34.5	85.7	21.7	64.1	295.7
飯豊町	7,304	840	3,929	2,535	11.5	53.8	34.7	85.9	21.4	64.5	301.8
人口-ワ-ワ村山市	96,762	12,144	54,706	29,896	12.6	56.5	30.9	76.8	22.2	54.6	246.2
村山市	24,684	2,675	13,374	8,628	10.8	54.2	35.0	84.5	20.0	64.5	322.5
東根市	47,768	6,809	28,470	12,482	14.3	59.6	26.1	67.8	23.9	43.8	183.3
尾花沢市	16,953	1,846	8,877	6,229	10.9	52.4	36.7	91.0	20.8	70.2	337.4
大石町	7,357	814	3,985	2,557	11.1	54.2	34.8	84.6	20.4	64.2	314.1
人口-ワ-ワ寒河江市	81,435	9,800	44,687	26,688	12.0	55.2	32.8	81.3	21.8	59.5	272.3
寒河江市	41,256	5,409	23,570	12,226	13.1	57.2	29.7	74.8	22.9	51.9	226.0
河北町	18,952	2,234	10,350	6,359	11.8	54.6	33.6	83.0	21.6	61.4	284.6
西川町	5,636	550	2,829	2,257	9.8	50.2	40.0	99.2	19.4	79.8	410.4
朝日町	695	695	3,618	2,806	9.8	50.8	39.4	96.8	19.2	77.6	403.7
大江町	8,472	912	4,520	3,040	10.8	53.4	35.9	87.4	20.2	67.3	333.3

(注) 歳人口に占める割合は年齢不詳を除いて算出

※ 従属人口指数=(年少人口+老年人口)÷生産年齢人口×100 年少人口指数=年少人口÷生産年齢人口×100 老年人口指数=老年人口÷生産年齢人口×100 老年化指数=老年人口÷年少人口×100

(3) 労働力人口(15歳以上)

平成27年国勢調査

安定所別 市町村別	15歳以上 人口総数	労働力人口		完全失業者		完全失業率 %	非労働力人口		男性		女性	
		総数	就業者数	就業者数	完全失業者数		労働力人口	非労働力人口	労働力人口	非労働力人口	労働力人口	非労働力人口
県計	983,699	583,140	562,087	21,053	3.6	384,424	322,413	136,896	260,727	247,528	80,696	
八戸市	324,313	189,740	182,558	7,182	3.8	125,640	103,873	44,944	85,867	80,696	55,109	
山形市	220,016	126,648	121,849	4,799	3.8	86,030	69,126	30,921	57,522	57,522	7,448	
上山市	28,280	16,379	15,814	565	3.4	11,685	8,915	4,237	7,464	7,464	12,489	
天童市	53,748	33,148	31,877	1,271	3.8	19,267	18,249	6,778	14,899	14,899	3,108	
山辺町	12,199	7,462	7,188	274	3.7	4,728	4,153	1,620	3,309	3,309	2,542	
中山町	10,070	6,103	5,830	273	4.5	3,930	3,430	1,388	2,673	2,673	34,054	
八戸市	138,048	81,737	78,776	2,961	3.6	53,692	45,447	19,638	36,290	36,290	18,511	
米沢市	74,959	43,013	41,423	1,590	3.7	29,655	23,979	11,144	19,034	19,034	7,079	
南陽市	28,321	17,065	16,419	646	3.8	11,039	9,311	3,960	7,754	7,754	4,846	
高島町	20,766	13,206	12,775	431	3.3	7,460	7,305	2,614	5,901	5,901	3,618	
川西町	14,002	8,453	8,159	294	3.5	5,538	4,852	1,920	3,601	3,601	32,781	
八戸市	125,639	74,098	71,313	2,785	3.8	50,696	40,595	17,915	33,503	33,503	24,405	
酒田市	93,686	55,106	52,964	2,142	3.9	37,837	30,148	13,432	24,958	24,958	4,926	
酒庄町	19,146	11,532	11,152	380	3.3	7,536	6,337	2,610	5,195	5,195	3,450	
遊佐町	12,807	7,460	7,197	263	3.5	5,323	4,110	1,873	3,350	3,350	30,282	
八戸市	120,412	71,231	68,757	2,474	3.5	47,379	38,647	17,097	32,584	32,584	28,597	
鶴岡市	113,733	67,162	64,816	2,346	3.5	44,779	36,404	16,182	30,758	30,758	1,685	
三川町	6,679	4,069	3,941	128	3.1	2,600	2,243	915	1,826	1,826	17,896	
八戸市	68,728	40,651	39,284	1,367	3.4	27,275	22,747	9,379	17,904	17,904	7,939	
新庄市	32,170	19,109	18,433	676	3.5	12,291	10,395	4,352	8,714	8,714	1,376	
金山町	5,125	3,102	2,988	114	3.7	2,023	1,805	647	1,297	1,297	2,119	
最上町	7,914	4,713	4,597	116	2.5	3,201	2,706	1,082	2,007	2,007	1,449	
形町	5,035	2,821	2,727	94	3.3	2,211	1,635	762	1,186	1,186	2,079	
舟形町	7,294	4,194	4,029	165	3.9	3,100	2,387	1,021	1,807	1,807	728	
真室川町	2,997	1,903	1,862	41	2.2	1,094	1,069	366	834	834	994	
大蔵村	3,875	2,361	2,305	56	2.4	1,488	1,351	494	1,010	1,010	1,212	
川村	4,318	2,448	2,343	105	4.3	1,867	1,399	655	1,049	1,049	13,045	
八戸市	50,372	29,438	28,578	860	2.9	20,589	16,452	7,544	12,986	12,986	6,136	
長井市	24,404	14,350	13,919	431	3.0	9,721	7,877	3,585	6,473	6,473	1,961	
小国町	7,002	3,847	3,744	103	2.7	3,149	2,223	1,188	1,624	1,624	3,282	
白鷹町	12,502	7,312	7,084	228	3.1	5,185	4,122	1,903	3,190	3,190	1,666	
飯豊町	6,464	3,929	3,831	98	2.5	2,534	2,230	868	1,699	1,699	20,731	
八戸市	84,602	52,640	50,694	1,946	3.7	31,484	30,112	10,753	22,528	22,528	5,808	
村山市	22,002	13,067	12,545	522	4.0	8,923	7,360	3,115	5,707	5,707	9,445	
山根市	40,952	26,317	25,281	1,036	3.9	14,177	15,259	4,732	11,058	11,058	3,865	
東根市	15,106	9,272	8,995	277	3.0	5,832	5,247	1,967	4,025	4,025	1,613	
尾花町	6,542	3,984	3,873	111	2.8	2,552	2,246	939	1,738	1,738	18,043	
大石町	71,575	43,605	42,127	1,478	3.4	27,669	24,540	9,626	19,065	19,065	8,800	
寒河江市	35,796	22,203	21,445	758	3.4	13,392	12,386	4,592	9,817	9,817	4,186	
河北町	16,709	10,141	9,807	334	3.3	6,470	5,652	2,284	4,489	4,489	1,466	
西川町	5,086	2,863	2,756	107	3.7	2,223	1,657	757	1,206	1,206	1,675	
朝日町	6,424	3,874	3,750	124	3.2	2,549	2,264	874	1,610	1,610	1,916	
大江町	7,560	4,524	4,369	155	3.4	3,035	2,581	1,119	1,943	1,943		

注:総数には年齢不詳を含む。

(4) 産業3区分別就業者数(15歳以上)

平成27年国勢調査

項目 自治体別 市町特別	平成27年国勢調査			平成22年国勢調査			平成22年～平成27年の増減			平成27年国勢調査							
	総数	構成比 %		総数	構成比 %		第1次産業		第2次産業		第3次産業						
		第1次産業	第2次産業		第3次産業	第1次産業	第2次産業	第3次産業	増減数	増減率%	増減数	増減率%					
県計	562,087	51,681	159,873	338,284	9.19	28.44	60.18	565,982	55,606	164,010	336,562	▲ 3,925	▲ 7	▲ 4,137	▲ 3	▲ 1,722	▲ 1
ハローワーク山形市	182,558	10,333	41,316	125,533	5.66	22.63	68.76	181,242	11,388	41,266	123,519	▲ 1,055	▲ 9	50	0	2,014	2
山形市	121,849	4,229	24,026	89,146	3.47	19.72	73.16	120,201	4,665	23,726	87,683	▲ 436	▲ 9	300	1	1,463	2
上山市	15,814	1,719	3,899	10,084	10.87	24.66	63.77	16,631	1,941	4,187	10,207	▲ 222	▲ 11	▲ 288	▲ 7	▲ 123	▲ 1
天童市	31,877	3,299	9,417	18,692	10.35	29.54	58.64	31,057	3,510	9,280	17,753	▲ 211	▲ 6	137	1	939	5
山辺町	7,188	435	2,202	4,240	6.05	30.63	58.99	7,335	574	2,252	4,388	▲ 139	▲ 24	▲ 50	▲ 2	▲ 148	▲ 3
中山町	5,830	651	1,772	3,371	11.17	30.39	60.18	6,018	698	1,821	3,488	▲ 47	▲ 8	▲ 49	▲ 3	▲ 117	▲ 3
ハローワーク米沢市	78,776	6,518	26,919	43,949	8.27	34.17	55.79	79,398	7,058	27,437	43,180	▲ 540	▲ 8	▲ 518	▲ 2	769	2
米沢市	41,423	1,564	14,215	24,384	3.78	34.32	58.87	41,123	1,627	14,358	23,819	▲ 63	▲ 4	▲ 143	▲ 1	565	2
南陽市	16,419	1,696	5,368	9,309	10.33	32.69	56.70	16,344	1,840	5,217	9,123	▲ 144	▲ 8	151	3	186	2
高島町	12,775	1,871	4,622	6,232	14.65	36.18	48.78	13,071	2,087	4,772	6,004	▲ 216	▲ 10	▲ 150	▲ 3	228	4
川西町	8,159	1,387	2,714	4,024	17.00	33.26	49.32	8,860	1,504	3,090	4,234	▲ 117	▲ 8	▲ 376	▲ 12	▲ 210	▲ 5
ハローワーク酒田市	71,313	6,999	18,563	43,414	9.81	26.03	60.88	72,131	7,218	19,030	44,156	▲ 219	▲ 3	▲ 467	▲ 2	742	2
酒田市	52,964	4,411	13,316	33,050	8.33	25.14	62.40	53,269	4,407	13,487	33,688	4	0	▲ 171	▲ 1	638	2
庄内町	11,152	1,434	3,300	6,306	12.86	29.59	56.55	11,182	1,478	3,446	6,227	▲ 44	▲ 3	▲ 146	▲ 4	79	1
遊佐町	7,197	1,154	1,947	4,058	16.03	27.05	56.38	7,680	1,333	2,097	4,241	▲ 179	▲ 13	▲ 150	▲ 7	▲ 183	▲ 4
ハローワーク鶴岡市	68,757	6,718	19,591	41,268	9.77	28.49	60.02	69,807	7,205	20,947	41,266	▲ 487	▲ 7	▲ 1,256	▲ 6	2	0
鶴岡市	64,816	6,095	18,457	39,089	9.40	28.48	60.31	65,987	6,566	19,645	39,298	▲ 471	▲ 7	▲ 1,188	▲ 6	▲ 209	▲ 1
三川町	3,941	623	1,134	2,179	15.81	28.77	55.29	3,820	639	1,202	1,968	▲ 16	▲ 3	▲ 68	▲ 6	211	11
ハローワーク新庄市	39,284	5,782	11,872	21,044	14.72	30.22	53.57	40,265	6,189	12,102	21,718	▲ 407	▲ 7	▲ 230	▲ 2	▲ 674	▲ 3
新庄市	18,433	1,779	5,083	11,127	9.65	27.58	60.36	18,404	1,790	4,895	11,509	▲ 11	▲ 1	188	4	▲ 382	▲ 3
金山町	2,988	533	1,052	1,400	17.84	35.21	46.85	3,106	600	1,089	1,411	▲ 67	▲ 11	▲ 37	▲ 3	▲ 11	▲ 1
最上町	4,597	813	1,626	2,150	17.69	35.37	46.77	4,873	870	1,783	2,198	▲ 57	▲ 7	▲ 157	▲ 9	▲ 48	▲ 2
舟形町	2,727	520	823	1,374	19.07	30.18	50.39	2,861	519	889	1,449	1	0	▲ 66	▲ 7	▲ 75	▲ 5
真室川町	4,029	765	1,270	1,986	18.99	31.52	49.29	4,293	863	1,321	2,107	▲ 98	▲ 11	▲ 51	▲ 4	▲ 121	▲ 6
大蔵村	1,862	403	538	921	21.64	28.89	49.46	1,842	391	573	878	12	3	▲ 35	▲ 6	43	5
蛙川村	2,305	612	643	980	26.55	27.90	42.52	2,459	760	645	1,047	▲ 148	▲ 19	▲ 2	▲ 0	▲ 67	▲ 6
戸沢村	2,343	357	837	1,106	15.24	35.72	47.20	2,427	396	907	1,119	▲ 39	▲ 10	▲ 70	▲ 8	▲ 13	▲ 1
ハローワーク長井市	28,578	2,714	10,847	14,686	9.50	37.96	51.39	30,150	2,902	11,959	15,126	▲ 188	▲ 6	▲ 1,112	▲ 9	▲ 440	▲ 3
長井市	13,919	1,007	5,215	7,384	7.23	37.47	53.05	14,605	1,157	5,780	7,648	▲ 150	▲ 13	▲ 565	▲ 10	▲ 264	▲ 3
小国町	3,744	314	1,559	1,862	8.39	41.64	49.73	3,990	280	1,715	1,980	34	12	▲ 156	▲ 9	▲ 118	▲ 6
白鷹町	7,084	734	2,752	3,596	10.36	38.85	50.76	7,420	767	2,908	3,633	▲ 33	▲ 4	▲ 156	▲ 5	▲ 37	▲ 1
飯豊町	3,831	659	1,321	1,844	17.20	34.48	48.13	4,135	698	1,556	1,865	▲ 39	▲ 6	▲ 235	▲ 15	▲ 21	▲ 1
ハローワーク村山市	50,694	7,406	16,840	25,918	14.61	33.22	51.13	50,551	8,264	16,763	25,375	▲ 858	▲ 10	77	0	543	2
村山市	12,545	1,805	4,653	6,058	14.39	37.09	48.29	13,144	1,995	4,814	6,286	▲ 190	▲ 10	▲ 161	▲ 3	▲ 228	▲ 4
東根市	25,281	3,045	7,959	13,797	12.04	31.48	54.57	23,515	3,212	7,463	12,749	▲ 167	▲ 5	496	7	1,048	8
尾花沢市	8,995	1,993	2,826	4,166	22.16	31.42	46.31	9,815	2,397	3,004	4,409	▲ 404	▲ 17	▲ 178	▲ 6	▲ 243	▲ 6
大石田町	3,873	563	1,402	1,897	14.54	36.20	48.98	4,077	660	1,482	1,931	▲ 97	▲ 15	▲ 80	▲ 5	▲ 34	▲ 2
ハローワーク寒河江市	42,127	5,211	13,925	22,472	12.37	33.05	53.34	42,438	5,362	14,606	22,222	▲ 171	▲ 3	▲ 681	▲ 5	250	1
寒河江市	21,445	2,183	6,992	11,861	10.18	32.60	55.31	21,027	2,232	7,233	11,523	▲ 49	▲ 2	▲ 241	▲ 3	338	3
河北町	9,807	1,141	3,433	5,139	11.63	35.01	52.40	9,954	1,146	3,514	5,125	▲ 5	▲ 0	▲ 81	▲ 2	14	0
西川町	2,756	283	914	1,557	10.27	33.16	56.49	2,853	208	1,045	1,589	75	36	▲ 131	▲ 13	▲ 32	▲ 2
朝日町	3,750	959	1,101	1,678	25.57	29.36	44.75	4,056	1,118	1,210	1,724	▲ 159	▲ 14	▲ 109	▲ 9	▲ 46	▲ 3
大江町	4,369	645	1,485	2,237	14.76	33.99	51.20	4,548	678	1,604	2,261	▲ 33	▲ 5	▲ 119	▲ 7	▲ 24	▲ 1

注: 総数には年齢不詳を含む。

(5) 産業別就業者数(15歳以上)

Table with columns for industry categories (A-T) and rows for municipalities (e.g., 山形市, 米沢市, 鶴岡市, 酒田市, etc.).

注: 総数には年齢不詳を含む。

2 用語の定義

I 職業紹介関係

1 一般

常用及び臨時・季節を合わせたものをいう。

2 パートタイム

1日、1週間又は1か月の所定労働時間が同一事業所に雇用されている通常の労働者の所定労働時間に比し、短いものをいう。

3 常用

雇用契約において雇用期間の定めがない、又は4か月以上の雇用期間が定められているもの（季節労働を除く。）をいう。

なお、「臨時」、「日雇」の名義であっても雇用期間が4か月以上の場合、あるいは雇用期間が4か月未満であっても雇用契約の更新により、継続して雇用されることを予定している場合は常用となる。

4 臨時

雇用契約において1か月以上4か月未満の雇用期間が定められているものをいう。

5 季節

季節とは季節的な労働需要に対し就労するもの、又は季節的な余暇を利用して一定期間を定めて就労するものをいう。この場合の期間の定めは、4か月未満、4か月以上の別を問わない。

6 日雇

日々雇用されるもの、又は1か月未満の雇用期間を定めて就労するものをいう。

7 新規求職者申込件数

計上月中に新たに受理した求職申込み件数をいう。

8 前月から繰り越された有効求職者数

計上月の前月末日現在において、有効期間が計上月以降にまたがっている就職未決定の求職者数をいう。

9 月間有効求職者数

計上月の「7新規求職申込件数」と「8前月から繰り越された有効求職者数」の合計をいう。

10 紹介件数

計上月中に求職者と求人との結合を図るため、自安定所で行った紹介の件数（他安定所受理求人への紹介も含む。）をいう。

11 就職件数

計上月中に自安定所の求職者が、安定所の紹介により就職したことを確認した件数をいう。

12 他県への就職件数

都道府県地域を越える広域職業紹介による就職件数をいう。

13 県外・管外・管内

「10 紹介件数」及び「11 就職件数」において、「県外・管外・管内」の項目は次のとおり分類する。求人を受理した安定所（以下「求人受理所」という。）と、求職を受理した安定所（以下「求職受理所」という。）が異なる都道府県に所在する場合を「県外」という。この「県外」に該当しないもので、求人受理所と求職受理所が異なる場合を「管外」、同一の場合を「管内」という。

14 雇用保険受給者

雇用保険の受給資格決定後、所定給付日数分の基本手当の支給（広域延長給付、訓練延長給付、全国延長給付を含む。）を終了するまでの者をいう。

雇用保険受給者には、高年齢受給資格者及び短期特例受給資格者は含まない。

15 新規求人数

計上月中に新たに受理した求人数をいう。

16 前月から繰り越された有効求人数

計上月の前月末日現在において、有効期間が計上月以降にまたがっている未充足の求人数をいう。

17 月間有効求人数

計上月の「15 新規求人数」と「16 前月から繰り越された有効求人数」の合計をいう。

18 他県への発求人延数

期間中に他都道府県へ連絡した求人の延数をいう。

19 他県からの受求人数

期間中に他都道府県から連絡を受けた求人数をいう。

20 充足数

自安定所の求人が安定所（他安定所も含む。）の紹介あっせんにより求職者と結びついた件数をいう。

21 他県からの充足数

都道府県地域を越える広域職業紹介による充足数で、他県の求人連絡先安定所からの通報により就職を確認したもの。又は自安定所の有効求人到他県で居住する自安定所の求職者を充足させたものをいう。

$$22 \text{ 前年同月増減率} = \frac{\text{当月の数} - \text{前年同月の数}}{\text{前年同月の数}} \times 100 (\%)$$

$$23 \text{ 有効（新規）求人倍率} = \frac{\text{月間有効（新規）求人数}}{\text{月間有効（新規）求職者数}} \text{（倍）}$$

$$24 \text{ 就職率} = \frac{\text{就職件数}}{\text{新規（有効）求職者数}} \times 100 (\%)$$

$$25 \text{ 充足率} = \frac{\text{充足数}}{\text{新規（有効）求人数}} \times 100 (\%)$$

26 新規学卒者

学校教育法第1条に規定する中学校及び高等学校の新規卒業（予定）者（専攻科及び別科を除く）の卒業後の常用就職に係る取扱数をいう。

II 雇用保険関係

1 離職票交付枚数

公共職業安定所長が、被保険者資格を喪失した者に交付した離職票の枚数をいう。

2 受給資格決定件数

公共職業安定所長が、受け付けた離職票を審査し、受給資格があると決定した件数をいう。

3 初回受給者数

同一失業等給付の受給期間内において当該給付の第1回目の支給を受けた者の数をいう。

4 特定受給資格者数

受給者のうち、倒産・解雇等の理由により再就職の準備をする時間的余裕なく離職を余儀なくされた者の数をいう。

5 特定理由離職者

期間の定めのある労働契約が更新されなかったことその他やむを得ない理由により離職したもの

6 受給者実人員

求職者給付（高年齢求職者給付金及び特例一時金を除く。）及び就職促進給付（就業手当のみ）を受けた受給資格者の実数をいう。

7 所定給付日数

雇保法第22条及び第23条の規定による給付日数の区分をいう。

8 支給終了者数

所定給付日数又は各延長給付に相当する日数分の基本手当の支給を終えた受給者の数をいう。

9 給付制限件数

重責解雇又は自己都合により退職したこと（法第33条）、職業紹介又は公共職業訓練を拒んだこと（法第32条）などの理由により、受給者に対し一定期間基本手当を支給しないことを決定した件数をいう。

10 受給者数、支給人員

求職者給付、就職促進給付、雇用継続給付、教育訓練給付のいずれかの支給を受けた者の数をいう。

11 受給要件確認件数

雇用継続給付を受けようとする者から提出された受給資格確認手続きに基づき、公共職業安定所長が当該給付を受ける資格があると決定した件数をいう。

12 個別延長給付

特定受給資格者や特定理由離職者のうち、一定の条件に該当し、かつ特に再就職が困難だと公共職業安定所長が認めた者に対して所定給付日数分の支給後に給付日数を延長して支給した件数。



平成 28 年度労働市場年報

発行 山形労働局職業安定部
〒990-8567 山形市香澄町三丁目 2 番 1 号
山交ビル 3F
電話 023 (626) 6109