

平成 26 年度

労働市場年報



「ヤッピー」

山形労働局職業安定部

山形労働局管下公共職業安定所管轄区域図

<13市・19町・3村>

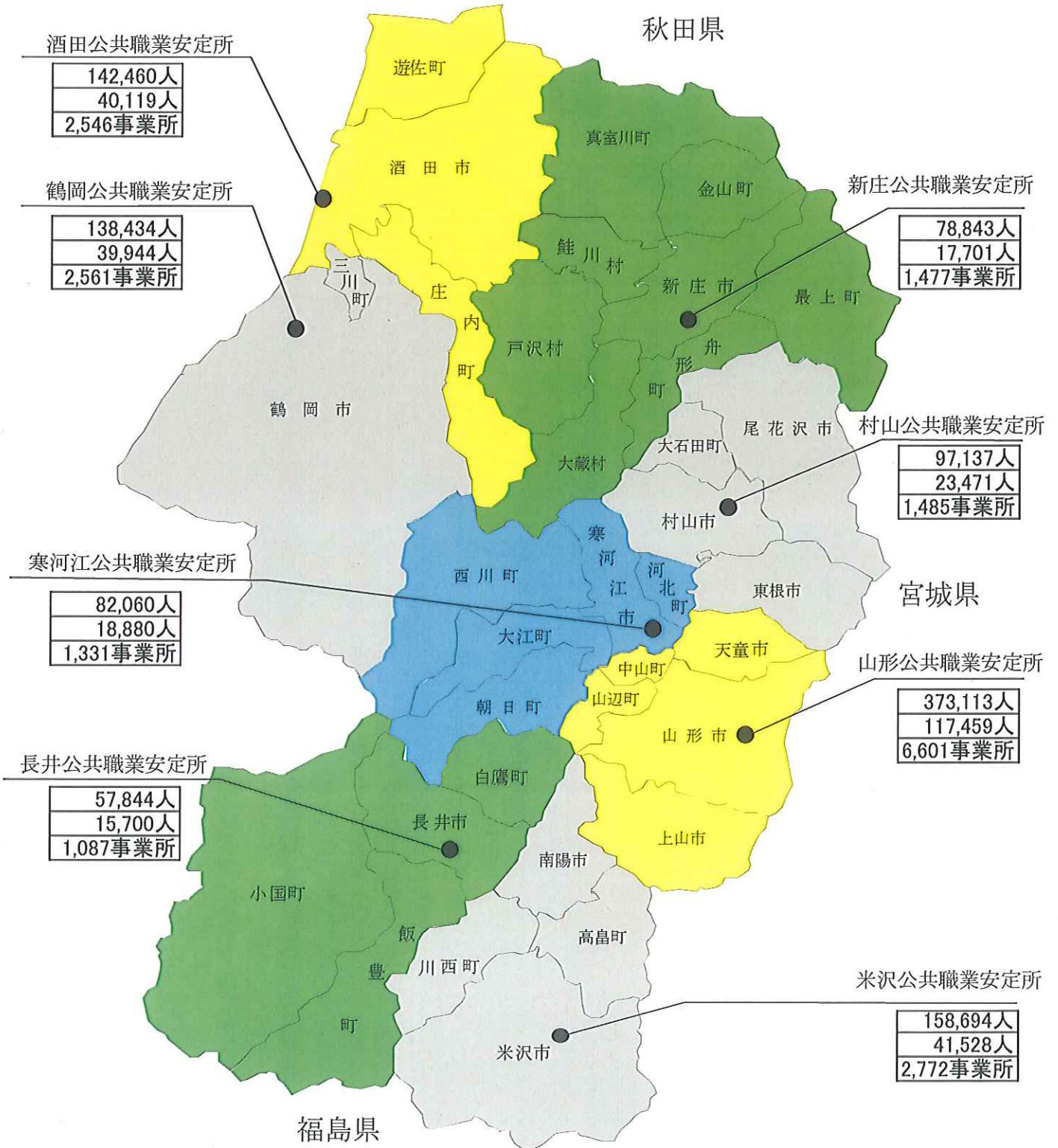

人口は、平成27年1月1日現在の推計人口である。
〔山形県企画振興部統計企画課〕
雇用保険は平成27年3月31日現在の数値である。

表紙の「ヤッピー」は、山形労働局のイメージキャラクターです。

山形県計

県内総人口	1,128,585人
雇用保険被保険者数	314,802人
雇用保険適用事業所数	19,860事業所

目 次

1	山形県のあらまし -----	1
2	山形労働局職業安定行政組織 -----	9
3	山形労働局職業安定部組織 -----	10
4	公共職業安定所一覧 -----	11
5	公共職業能力開発施設一覧 -----	12
6	公共職業安定所別学校数 -----	13
【A 職業紹介関係】		
I	職業紹介状況（新規学卒者を除く）	
1	一般職業紹介業務主標（パートタイムを含む） -----	14
2	職業紹介状況	
(1)	求人（パートタイムを除く） -----	20
(2)	求 職（ " ） -----	21
(3)	紹 介（ " ） -----	23
(4)	就 職（ " ） -----	24
(5)	充 足（ " ） -----	25
(6)	パートタイム -----	26
(7)	職業紹介状況の推移（パートタイムを含む） -----	28
3	産業別・規模別 新規求人状況（パートタイムを含む） -----	30
4	年齢別・職業別 常用職業紹介状況（パートタイムを含む）	
	年齢別状況 -----	34
	職業別状況 -----	43
5	態様別 常用新規求職状況（パートタイムを含む） -----	48
6	産業別・規模別 常用就職状況（パートタイムを含む） -----	49
7	地域別 常用就職状況（パートタイムを含む） -----	50
8	安定所別 一般職業紹介状況（パートタイムを含む）	
(1)	新規求人 -----	51
(2)	新規求職 -----	52
(3)	就 職 -----	53
(4)	有効求人倍率の推移 -----	54
9	正社員に係る職業紹介状況 -----	56
10	中高年齢者等の職業紹介状況	
(1)	中高年齢者等の一般職業紹介状況（パートタイムを含む） -----	57
11	障害者の職業紹介状況	
(1)	職業紹介状況 -----	65
(2)	産業別・職業別・障害部位別就職状況 -----	65
(3)	登録者の状況 -----	67
(4)	障害者雇用状況 -----	68

II	新規学卒者の職業紹介状況	
1	新規学卒者の職業紹介状況	
	(1)都道府県別就職状況	69
	(2)産業別・就職状況	71
	(3)規模別求人・就職状況	73
	(4)安定所別求職・求人・就職状況	75
2	新規学卒者初任給の推移	77
III	監察状況	
1	公共職業安定所の監察事項	79
IV	その他	
1	求職者支援訓練実施状況	80
2	労働者派遣事業・職業紹介事業 許可・届出事業所数	81
	【B 雇用保険関係】	
I	適用・給付状況	
1	雇用保険適用・給付関係主要業務取扱状況（年度別・安定所別）	82
2	適用事業数及び被保険者数（産業別・規模別・安定所別）	
	(1)適用事業所数	90
	(2)被保険者数	92
3	雇用保険受給者の就職状況	94
4	教育訓練給付状況（訓練内容別）	95
5	雇用保険二事業関係給付金支給決定状況	97
6	失業等給付金不正受給摘発状況	99
II	返納金等取扱状況	
1	返納金等取扱状況	101
	【C 参考資料】	
1	国勢調査結果概要（平成17年・22年国勢調査）	
	(1)人口・世帯数	103
	(2)年齢3区分別人口・各指数	104
	(3)労働力人口（15歳以上）	105
	(4)産業3区分別就業者数（15歳以上）	106
	(5)産業別就業者数（15歳以上）	107
2	用語の定義	108

1 山形県のあらまし

【位置・地勢】

山形県は、本州東北部の日本海側に位置し、西北部が日本海に面している。北は秋田県、東南は宮城、福島 of 両県、西南は新潟県にそれぞれ隣接し、東西約97Km、南北約164Kmで東西に狭く南北に長い。総面積は※9,323.15km²で全国第9位、東北6県で第5位の広さとなっている。

奥羽山脈、出羽山地及び越後山脈との間に置賜、村山、最上の三盆地をはさみ、海岸に庄内平野を展開し、これを最上川が貫流して日本海に注いでいる。奥羽山脈は船形山（御所山）、蔵王山、西吾妻山などの火山を伴い、1,000m以上の山が多い。ここを源とする最上川支流の各河川はいずれも短く、傾斜が急なために、各盆地に扇状地をつくっている。出羽山地は鳥海山、月山など山容のすぐれた火山があり、その南には朝日山地、飯豊山地が続いている。総面積に対する山地の割合は実に7割を占めている。

資料出所：「山形県勢要覧（平成27年刊）」（山形県企画振興部統計企画課）

※国土交通省国土地理院「平成25年全国都道府県市区町村別面積調」

ただし一部、境界未定のために、総務省自治行政局の参考値を用いている

【人口と世帯】

平成26年10月1日現在の本県人口は1,130,659人で、前年に比べ10,601人（0.93%）の減少となっている。世帯数は395,616世帯で、前年に比べ1,569世帯（0.40%）増加した。その結果、1世帯当たり人員は2.86人となり、前年（2.90人）より0.04人減少している。

また、人口推移を自然動態と社会動態の人口動態からみると、

自然動態……平成25年10月から26年9月までの出生数は8,107人、死亡数14,868人で6,761人の自然減少となっている。

社会動態……平成25年10月から26年9月までに他の都道府県から転入した人は15,117人、他の都道府県へ転出した人は18,957人で、3,840人の転出超過となっている。

本県の人口は、昭和25年に、戦後の引揚げや、それに伴う第一次ベビーブームにより、ピークの135万7千人となった。その後、日本の経済は、昭和30年から48年の第一次オイルショックまでの間、GDPが年率約10%の高度成長を遂げ、我が国の地域構造にも大きな変化をもたらし、東京、大阪等の大都市圏への人口の集中的な移動が生じた。この結果、東北、九州を中心に約半数の県で人口が減少し、本県の人口も長期にわたり減少が続き、48年には121万4千人となった。しかし、49年からは、オイルショックを契機とした高度成長から安定成長へ移行したことに伴い人口移動が減少し、本県においては農村工業導入促進法等に基づく就業機会の増加なども加わって人口が増加に転じ、60年には126万人台に回復した。その後、横ばい状態となったが、平成元年以降、社会減少が自然増加を上回ったこと、平成9年以降は自然減少も加わったことから、再び減少傾向となった。平成19年は戦後初めて120万人を割り込み、平成21年には社会減少が自然減少を初めて下回った。

資料出所：「山形県勢要覧（平成27年刊）」（山形県企画振興部統計企画課）

【図表1：山形県の人口ピラミッド】

【交 通】

鉄道は、JR奥羽本線・羽越本線を幹線として、陸羽東線、陸羽西線、仙山線、左沢線、米坂線およびフラワー長井線が連絡している。

平成4年7月に開通した山形新幹線は山形～東京を3時間弱で結び、平成11年12月には新庄まで延伸されたことにより、首都圏とのアクセスが一層改善されている。

国道は、内陸地域を縦貫する13号線と庄内地域を縦貫する7号線を基幹道路として、47号、48号、112号、113号及び286号などが横断している。

高速道路は、山形自動車道が平成3年7月に東北自動車道と直結し、その後、順次整備が進められ、平成13年8月には整備計画区間になっている月山自動車道を経由し、宮城村田JCTから酒田みなとICまでが開通した。また、県内を縦貫する東北中央自動車道も平成14年9月に山形上山ICから東根IC間が開通するなど整備が着々と進められ、日本海沿岸東北自動車道では、平成24年3月に、あつみ温泉ICから鶴岡JCTが開通した。

空港は、山形空港（東根市）及び庄内空港（酒田市・鶴岡市）の2空港が整備され、国内主要都市と結ばれている。

【観 光】

山形県は、蔵王、鳥海、西吾妻や出羽三山（羽黒山、月山、湯殿山）などの秀麗な山々に囲まれ、南から連なる米沢、山形、新庄の各盆地と庄内平野を「母なる川」、最上川が流れ、四季折々に表情を変える豊かな美しい自然に恵まれた地域である。また、全国でも有数の温泉地であり、全ての市町村に温泉が湧出する全国唯一の県で、山や溪谷に囲まれた温泉、近代的な大型旅館が立ち並ぶ温泉、湯治の温泉、海沿いの温泉など、様々なタイプの温泉を楽しむことができ、国宝「羽黒山五重塔（鶴岡市）」、「上杉家文書、洛中洛外図屏風（米沢市）」などや俳聖・松尾芭蕉の「奥の細道」で有名な山寺立石寺などの歴史的文化遺産、名所・旧跡など魅力ある観光資源が多数存在している。

山形新幹線沿線には「そば街道」と呼ばれるそば処が多数あり、それぞれの自慢の味を楽しむことができ、日本一の生産量を誇る「さくらんぼ」をはじめとした果物が豊富で、1年を通じて果物狩りを体験することができる。また、東北の代表的な夏祭りの一つの「山形花笠まつり」や250余年の伝統ある「新庄まつり」は全国的にも有名であり、多くの観光客で賑わうところである。

【経済・雇用動向】

平成26年度の本県経済・雇用情勢は、26年4月の消費税率引き上げの影響がみられたものの、改善の傾向がみられた。

乗用車の新車登録台数はすべての月で前年を下回ったが、大型小売店の販売額（全店舗）は、大型ショッピングモールが新設したこともあり、おおむね前年を上回る傾向が続いた。

雇用情勢において、平成26年度の新規求人数は前年度を1.8%上回り、山形県の基幹産業である製造業と、医療、福祉等の産業で増加した。

正社員の有効求人倍率（平成26年度平均）は、0.62倍と前年度平均よりも0.10ポイント上昇して、平成22年3月以降連続して前年同月に比べ増加が続いているものの、依然として全国との格差がみられるところである。

有効求人数は、22年3月より連続して前年同月比で増加が続いていたが、26年12月以降は前年同月を下回った。

新規求職申込件数は、前年同月に比べ減少傾向が継続した。新規求職者の状況を見ると離職者はすべての月で前年を下回り、在職者は年間で微増した。特に事業主都合離職者は減少傾向で推移している。

以上のことから、有効求人倍率（季節調整値）は21年7月の0.33倍を底に緩やかな回復基調で推移し平成25年9月には1.0倍を超え、平成26年12月には1.26倍を記録した。

平成27年3月高校卒業者の就職状況を見ると、県内求人数は平成27年4月末で前年度比19.3%増となり、産業別では、建設業（12.8%増）、製造業（24.0%増）、卸売業・小売業（22.6%増）、宿泊業・飲食サービス業（9.6%増）、医療・福祉（15.6%増）、サービス業（19.6%増）と主要産業のほとんどで前年を上回った。

高卒求職者数については、全体で前年度比0.4%減、うち県内希望者数は前年比1.3%増となった。その結果、県内の求人倍率については2.10倍となり前年度を0.32ポイント上回った。就職率は99.6%となり、前年度と同水準となった。

大学等卒業者の就職率については、高等専門学校は前年度と同数の100%となり、専修学校は前年度を下回ったものの、短期大学及び大学においては前年度を上回る結果となった。

【図表2：新規求人倍率の推移】

【図表3：産業別・新規求人の構成比】

【図表4：有効求人倍率の推移】

【図表5：新規学卒者の県内求人倍率の推移】

【図表6：新規学卒者の就職率の推移】

【各地域の状況】

〈村山地域〉ハローワーク山形・村山・寒河江所管内

平成26年度有効求人倍率（パートを含む全数）1.29倍 [前年度比+0.20P]

村山地域には県内人口の48.9%が集中しており、県内人口のほぼ半数を占めている。これは、地域別市町村民所得にも表れており、村山地域は県全体の51.4%と半数を占めている。

また、事業所数では県全体の47.1%、製造品出荷額等では39.1%、年間商品販売額では57.9%を占め県経済の中心地域となっている。

経済活動別にみると、商業、サービス業の集積が高い特徴がある。特に、年間商品販売額が県全体の販売額のほぼ6割を占めていることや、卸売・小売業と金融・保険業などの割合が他の地域と比較して高いことから、この地域が県商業の中心地域であることを示している。

平成26年度における年間新規求人数（パートを含む全数）は県全体の53.9%、新規求職申込件数（同）は52.5%を占めており、県内求人・求職の約半分を担っている。

〈置賜地域〉ハローワーク米沢・長井所管内

平成26年度有効求人倍率（同）1.06倍 [同+0.16P]

置賜地域の人口は、県内のほぼ2割を占めている。

産業別総生産構成比をみると、他の地域と比較して製造業の占める割合が最も高く、製造品出荷額等は平成22年に村山地域を抜き、4地域中1番目となった。業種別には、情報通信などのIT関連業種の占める割合が高く、この地域の製造品出荷額等のほぼ5割を占めており、IT関連製造業の集積が高い特徴がある。

一方、商業については、商店数、従業者数、年間商品販売額のすべてにおいて、庄内地域に次ぐ3番目の規模にとどまっており、製造業とは対照をなしている。

平成26年度における年間新規求人数（パートを含む全数）は、県全体の15.2%、新規求職申込件数（同）は16.7%を占めている。

〈庄内地域〉ハローワーク酒田・鶴岡所管内

平成26年度有効求人倍率（同）1.27倍 [同+0.21P]

庄内地域の人口は、村山地域に次いで多く、面積がほぼ等しい置賜地域の約1.3倍となっている。

産業別総生産構成比でみると、商業については、村山地域に次ぐ規模となっており、特に卸売業の占める割合が高い特徴がある。一方、製造業については、製造品出荷額等の数字が示すとおり、他の地域と比較してその割合は低いものとなっている。また、電子部品・デバイスの占める割合が高い水準であること、食品・飲料等の出荷額も比較的大きいなどの特徴がある。

平成26年度における年間新規求人数（パートを含む全数）は県全体の25.8%、新規求職申込件数（同）は24.3%を占めている。

〈最上地域〉ハローワーク新庄所管内

平成26年度有効求人倍率（同）0.97倍 [同▲0.01P]

最上地域の人口は、県内の比率では7.0%と最も小さく、経済の規模についても最も小規模なものとなっている。

農業、林業などの第一次産業の就業者数割合が県内で最も高い特徴がある。また、産業別の総生産構成比を見ると、農林水産業、政府サービス生産者の占める割合は、他の地域と比較して高い一方、製造業などの占める割合は比較的低いものとなっている。

平成26年度における年間新規求人数（パートを含む全数）は県全体の5.1%、新規求職申込件数（同）は6.4%となっている。

【地域別主要指標】

区 分	就業者数 (千人)	構成比 (%)	事業所数	構成比 (%)	製造品 出荷額等 (億円)	構成比 %	年間商品 販売額(億円)	構成比 %
県 計	566	100.0	57,963	100.0	26,399	100.0	27,027	100.0
村山地域	274	48.4	27,298	47.1	10,206	38.7	15,658	57.9
置賜地域	110	19.4	11,540	19.9	10,514	39.8	3,726	13.8
庄内地域	142	25.1	14,787	25.5	4,942	18.7	6,407	23.7
最上地域	40	7.1	4,338	7.5	737	2.8	1,236	4.6

資料出所：「山形県の商工業（平成26年4月）」（山形県商工労働観光部）

就業者数：「平成22年国勢調査（平成22年10月1日現在）」（総務省統計局）

事業所数：「平成24年経済センサス」（総務省統計局）

製造品出荷額等：「平成23年山形県の工業」（山形県統計企画課）

年間商品販売額：「平成19年山形県の商業」（山形県統計企画課）

市町村勢：「山形県勢要覧（平成27年刊）」（山形県統計企画課）

図表1 山形県の人口ピラミット

平成25年10月1日現在

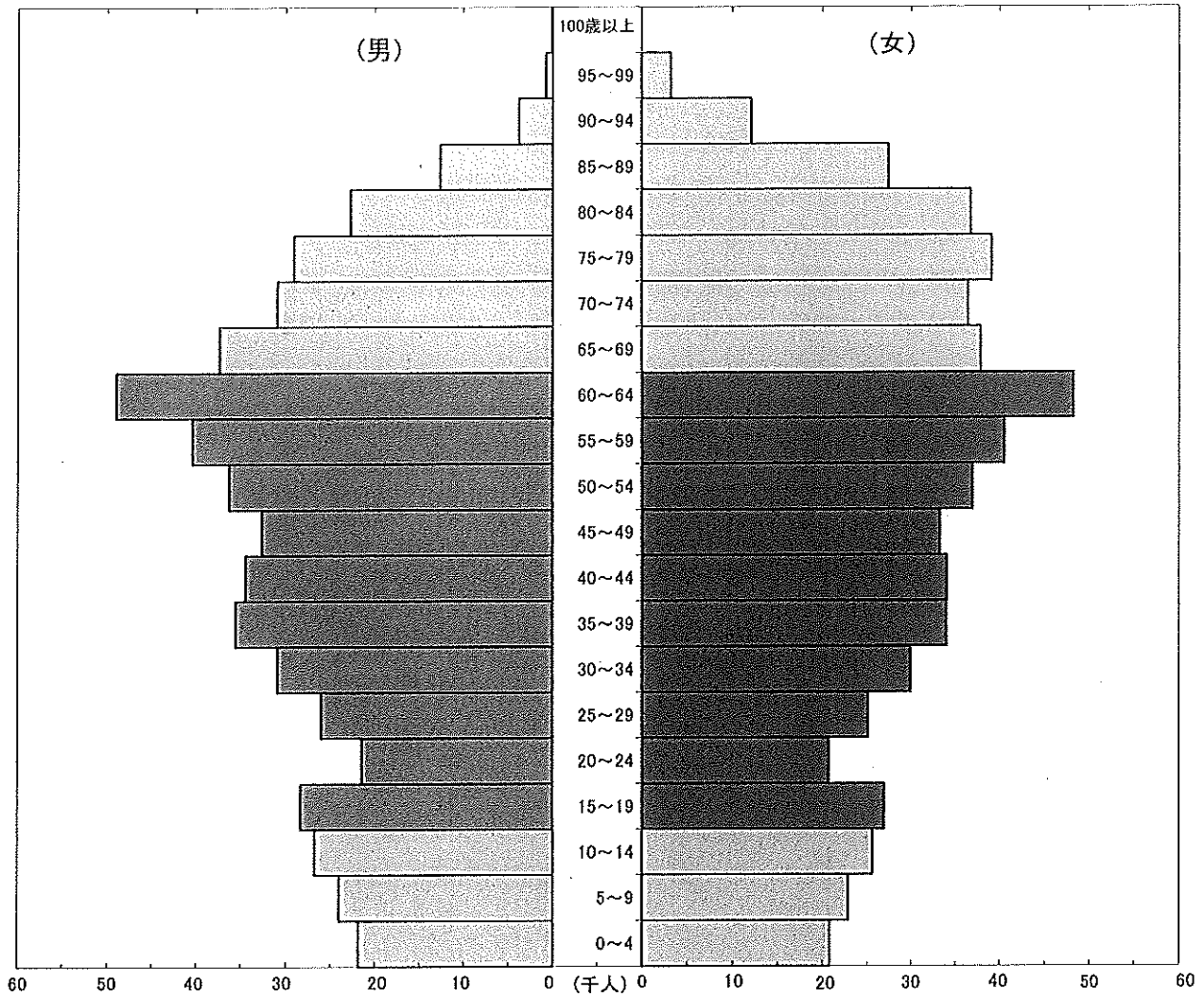

年齢階級別人口

単位：年齢＝歳、人口＝人

年齢階級	0～14	15～19	20～24	25～29	30～34	35～39	40～44	45～49	50～54	55～59	60～64	65歳以上
男	74,116	28,871	21,662	27,295	32,188	35,867	34,208	32,960	37,337	41,573	50,320	133,997
女	70,615	27,546	21,168	26,442	30,918	34,613	33,720	33,658	37,939	41,721	48,783	191,013
合計	144,731	56,417	42,830	53,737	63,106	70,480	67,928	66,618	75,276	83,294	99,103	325,010

(年齢不詳数は含まれてない)

資料：山形県勢要覧(平成27年刊)(山形県企画振興部統計企画課)

図表2 新規求人倍率の推移(学卒を除きパートタイムを含む全数)

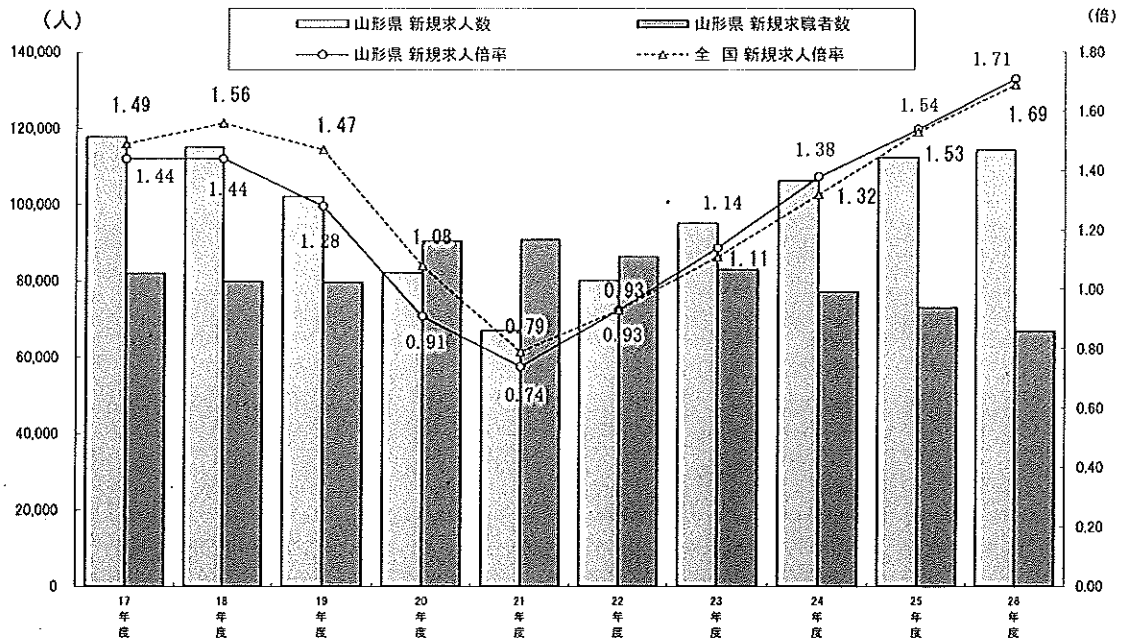

単位:求人・求職者数=人、倍率=倍

区 分	17年度	18年度	19年度	20年度	21年度	22年度	23年度	24年度	25年度	26年度	
山形県	新規求人数	117,658	115,064	102,038	82,185	66,995	80,055	95,118	106,276	112,333	114,331
	新規求職者数	81,965	79,885	79,719	90,478	90,768	86,298	83,158	77,212	73,055	66,813
	新規求人倍率	1.44	1.44	1.28	0.91	0.74	0.93	1.14	1.38	1.54	1.71
全 国	新規求人倍率	1.49	1.56	1.47	1.08	0.79	0.93	1.11	1.32	1.53	1.69

図表3 産業別・新規求人の構成比(学卒を除きパートタイムを含む一般)

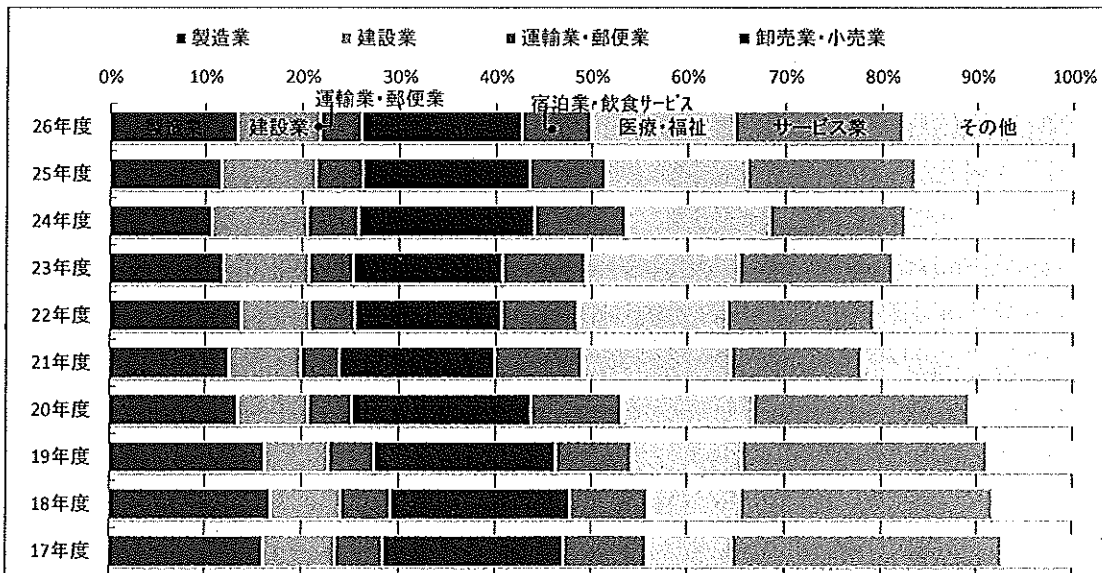

単位:人

区 分	17年度	18年度	19年度	20年度	21年度	22年度	23年度	24年度	25年度	26年度
製 造 業	18,978	19,343	16,561	11,028	8,391	11,023	11,335	11,351	13,104	15,202
建 設 業	8,679	8,343	6,705	5,967	4,945	5,629	8,386	10,487	10,946	9,721
運 輸 業 ・ 郵 便 業	5,688	5,844	4,767	3,698	2,671	3,725	4,319	5,571	5,394	4,902
卸 売 業 ・ 小 売 業	22,052	21,426	19,179	15,229	10,698	12,097	14,671	19,342	19,389	18,931
宿 泊 業 ・ 飲 食 サービス 業	10,319	9,381	8,121	7,771	6,128	6,329	8,149	10,108	8,908	8,245
医 療 ・ 福 祉	10,434	11,129	11,744	11,233	10,450	12,566	15,327	15,839	16,535	17,128
サ ー ビ ス 業	32,889	30,092	25,930	18,401	8,885	12,036	14,949	14,937	19,446	19,789
そ の 他	8,619	9,506	9,031	8,858	14,827	16,650	17,982	18,641	18,611	20,413

図表4 有効求人倍率の推移(学卒を除きパートタイムを含む全数)

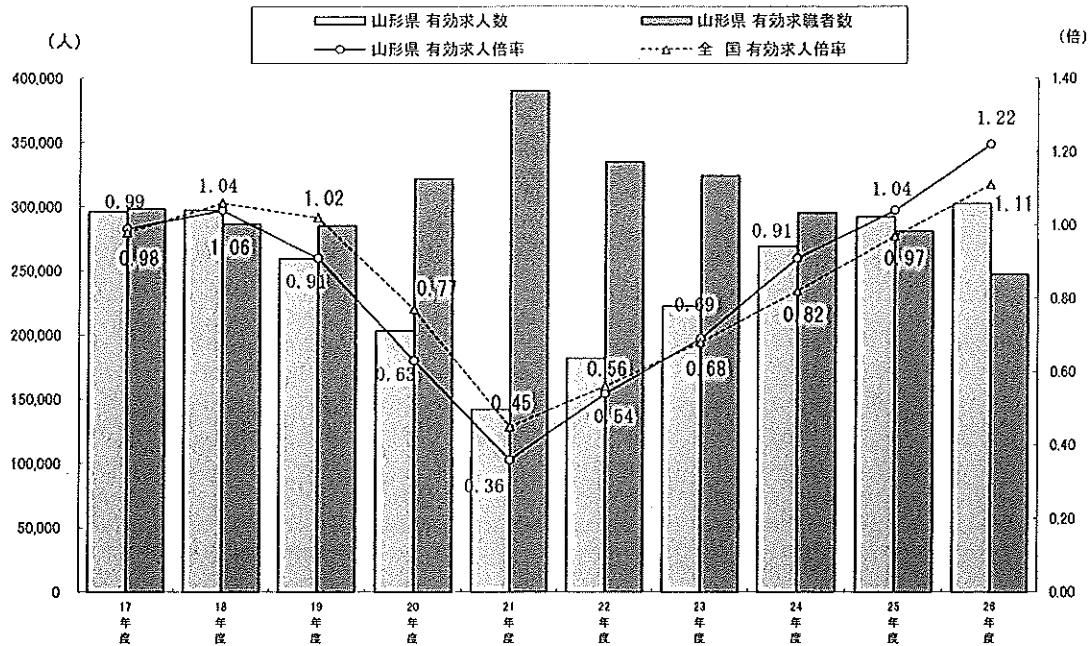

単位: 求人・求職者数=人、倍率=倍

区分	17年度	18年度	19年度	20年度	21年度	22年度	23年度	24年度	25年度	26年度	
山形県	有効求人人数	296,159	297,257	259,339	203,131	142,032	181,737	222,280	269,033	291,812	302,360
	有効求職者数	298,290	286,328	285,235	321,439	390,246	334,730	324,109	295,062	280,611	247,133
	有効求人倍率	0.99	1.04	0.91	0.63	0.36	0.54	0.69	0.91	1.04	1.22
全国	有効求人倍率	0.98	1.06	1.02	0.77	0.45	0.56	0.68	0.82	0.97	1.11

図表5 新規学卒者の就職率の推移

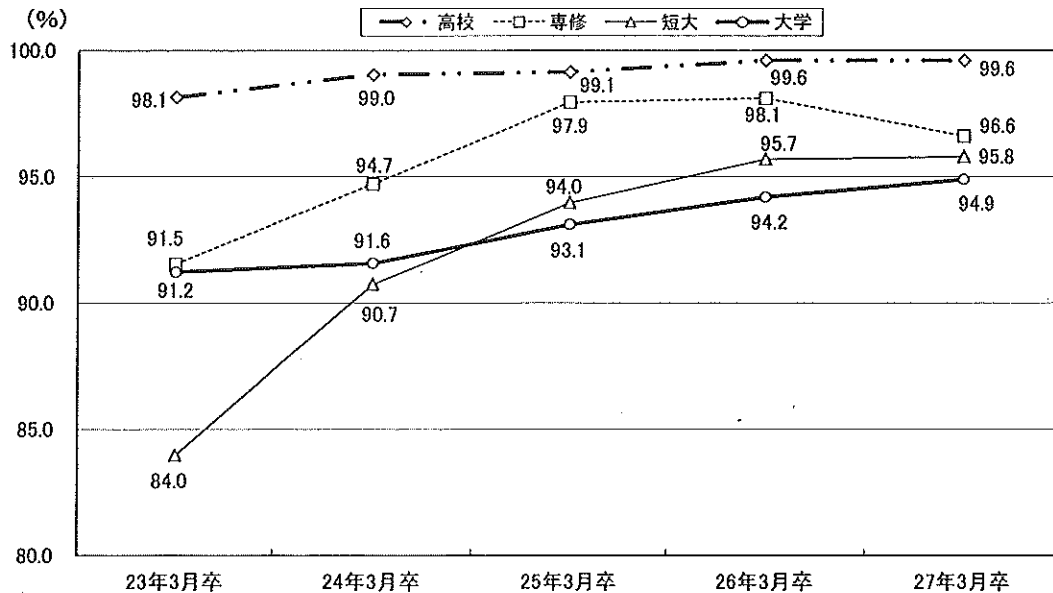

単位: 人

区分	23年3月卒		24年3月卒		25年3月卒		26年3月卒		27年3月卒	
	求職者数	就職者数	求職者数	就職者数	求職者数	就職者数	求職者数	就職者数	求職者数	就職者数
高等学校	2,637	2,588	2,604	2,579	2,812	2,788	2,812	2,802	2,800	2,790
専修学校	449	411	510	483	486	476	467	458	496	479
短期大学	568	477	540	490	481	452	422	404	496	475
大学	1,642	1,498	1,615	1,479	1,642	1,529	1,659	1,563	1,679	1,593

2 山形労働局職業安定行政組織

(平成27年4月1日現在)

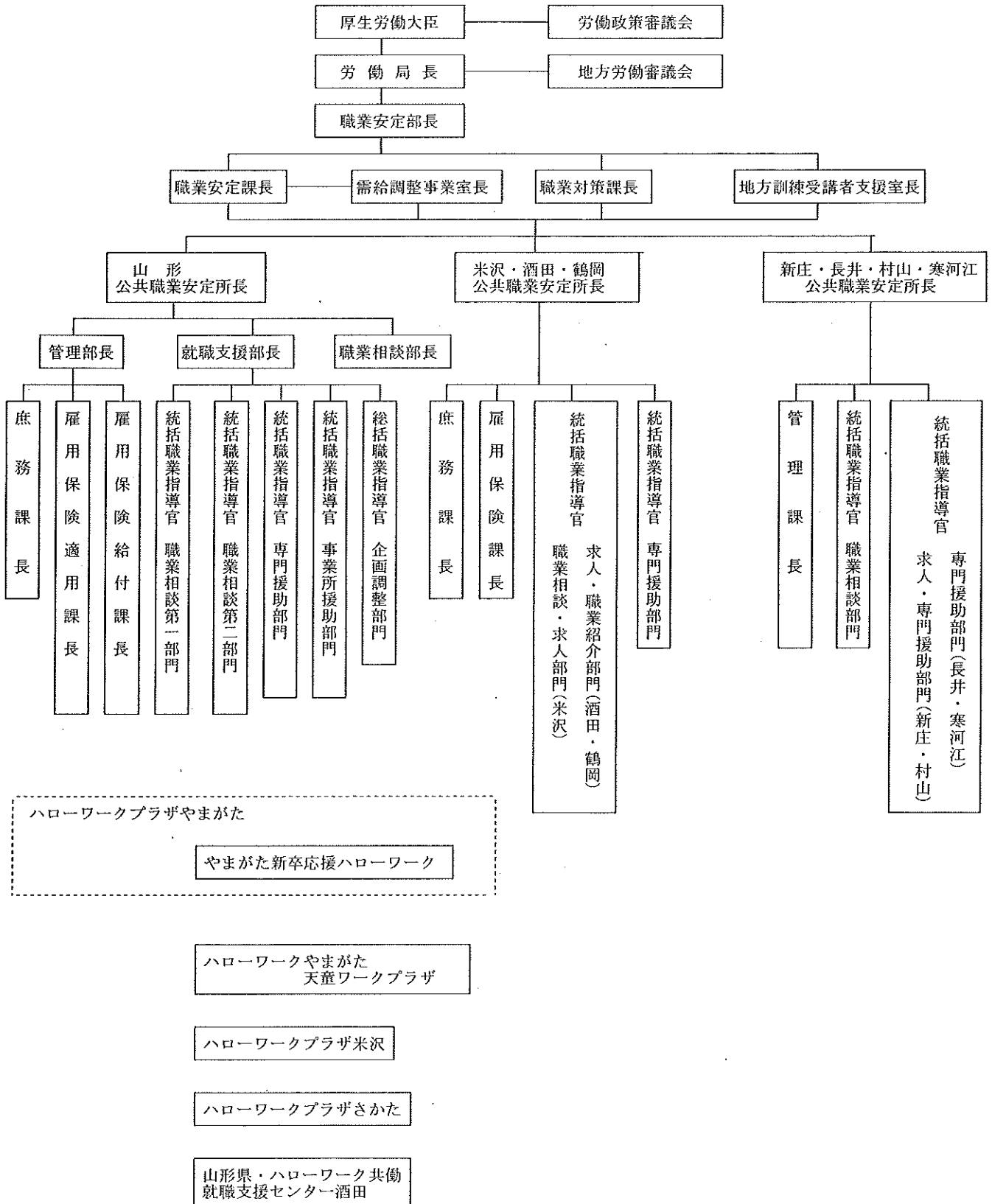

3 山形労働局職業安定部組織

(平成27年4月1日現在)

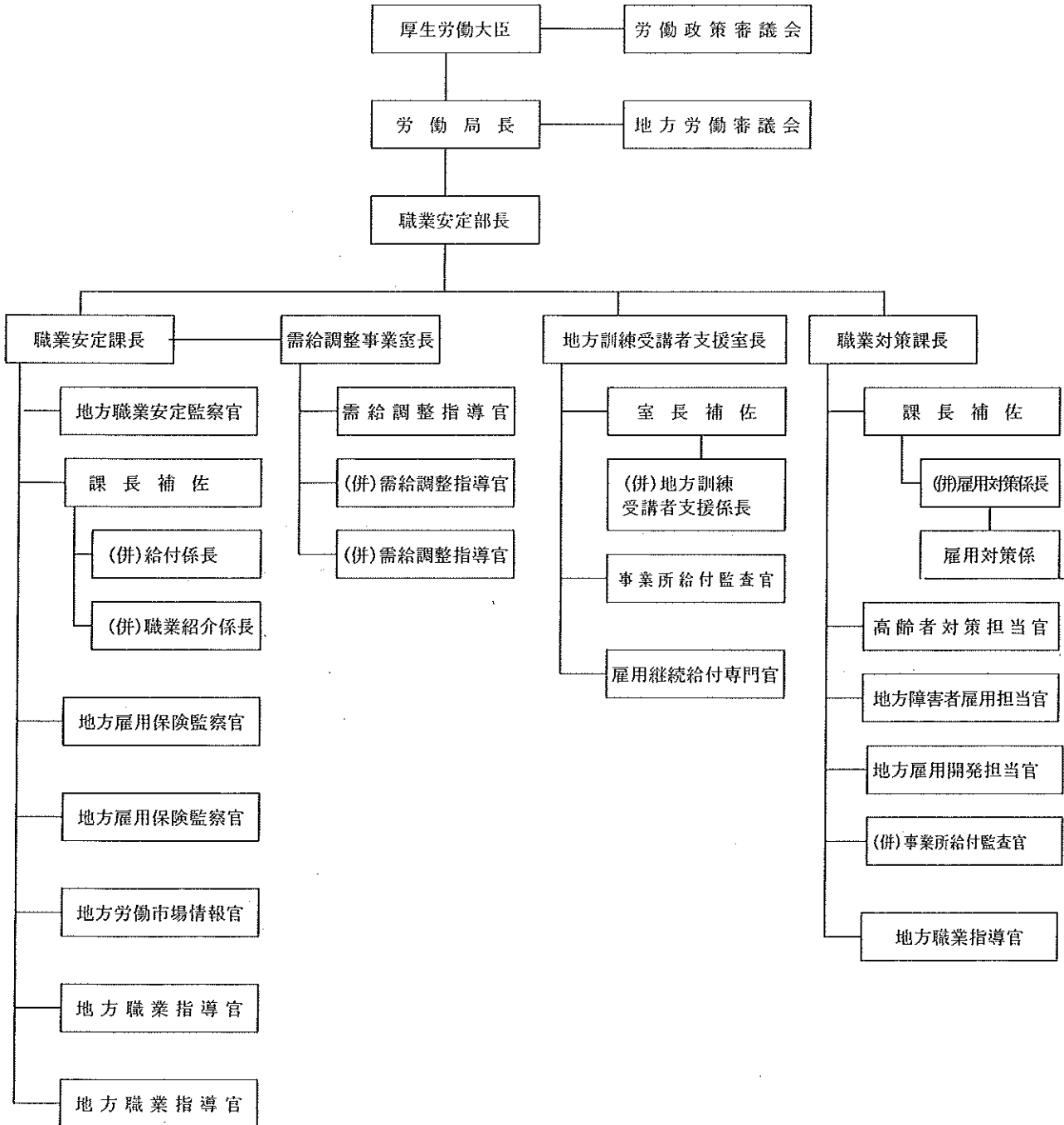

4 公共職業安定所一覽

(平成27年4月1現在)

名 称	所 在 地 電 話 番 号	管 轄 地 域 (面積 Km ²)	
ハローワーク山形	山形市桜町二丁目6-13 023(684)1521	3市 2町	山形市・上市市・天童市 東村山郡 [山辺町・中山町] (827.84)
ハローワーク米沢	米沢市金池三丁目1-39 米沢地方合同庁舎内 0238(22)8155	2市 2町	米沢市・南陽市 東置賜郡 [高畠町・川西町] (1,055.89)
ハローワーク酒田	酒田市上安町一丁目6-6 0234(27)3111	1市 2町	酒田市 東田川郡 [庄内町] 飽海郡 [遊佐町] (1,060.53)
ハローワーク鶴岡	鶴岡市道形町1-13 0235(25)2501	1市 1町	鶴岡市 東田川郡 [三川町] (1,344.75)
ハローワーク新庄	新庄市東谷地田町6-4 新庄合同庁舎内 0233(22)8609	1市 4町 3村	新庄市 最上郡 [舟形町・真室川町・金山町・ 最上町・大蔵村・戸沢村・鮭川村] (1,803.23)
ハローワーク長井	長井市幸町15-5 0238(84)8609	1市 3町	長井市 西置賜郡 [白鷹町・飯豊町・小国町] (1,439.35)
ハローワーク村山	村山市楯岡五日町14-30 0237(55)8609	3市 1町	村山市・尾花沢市・東根市 北村山郡 [大石田町] (855.99)
ハローワーク寒河江	寒河江大字西根字石川西340 0237(86)4221	1市 4町	寒河江市 西村山郡 [大江町・朝日町・西川町・ 河北町] (935.56)
計 8 所		13市19町3村 (9,323.15)	

面積に係る資料出所：「山形県勢要覧（平成27年刊）」（山形県企画振興部統計企画課）

5 公共職業能力開発施設一覧

(平成27年4月1現在)

区分	施設名	所在地 電話番号	訓練科名	定 員													
				専門 課程	普通課程		短期課程						計				
					2年	1年	2年	2箇月	3箇月	4箇月	6箇月	1年		その他			
山形県立	産業技術短期大学校	山形市松栄 二丁目2-1 023(643)8431	デジタルエンジニアリング科	10												10	
			メカトロニクス科	20													20
			知能電子システム科	30													30
			情報システム科	20													20
			建築環境システム科	20													20
			産業情報専攻科(1年)	10													10
	小計 6 科	110													110		
	産業技術短期大学校 庄内校	酒田市京田 三丁目57-4 0234(31)2300	制御機械科	20												20	
			電子情報科	20												20	
			国際経営科	20												20	
小計 3 科	60													60			
県立職業能力開発短期大学校合計			170												170		
山形職業能力開発 専門校	山形市松栄 二丁目2-1 023(644)9227	自動車科(高卒)				25									25		
		建設技術科(中卒)			20										20		
小計 2 科	0	0	45	0	0	0	0	0	0	0	0	0	0	45			
庄内職業能力開発 センター	酒田市京田 三丁目57-4 0234(31)2700	金属技術科											20		20		
		小計 1 科	0	0	0	0	0	0	0	0	20	0	0	20			
県立職業能力開発校合計			0	0	45	0	0	0	0	0	20	0	0	65			
県立校総合計 4 施設			170	0	45	0	0	0	0	0	20	0	0	235			
(独 法 人 雇 用 支 援 機 構 立 高 齢 ・ 障 害 ・ 求 職 者)	山形職業能力開発 促進センター	山形市大字 漆山1954 023(686)2225	NC生産システム科								30			30			
			NC生産システム科 (デュアルシステムコース)								30			30			
			溶接技術科								30			30			
			電気設備技術科 (導入訓練付き)							60				60			
			建築CAD技術科							72				72			
			福祉環境サービス科							20				20			
	小計 6 科									242			282				
合計										242			282				
合 計 5 施設 18 科			170	0	45	0	0	0	0	242	20	0	477				

6 公共職業安定所別学校数

(平成27年4月1現在)

安定所別	中学校	高等学校				国立高等 専門学校	短期大学	大学
		計	26条	27条	33条の2			
山形	32(6)	25(7)		16(3)	9(4)		2	4
米沢	17(1)	10(1)		7(1)	3		1	* 1
酒田	12(1)	10(1)		10(1)				1
鶴岡	13(1)	11(2)	2(2)	4	5	1		* 1
新庄	13(1)	5(1)	1(1)	2	2			
長井	6	5		4	1			
村山	12(1)	4(1)		4(1)				
寒河江	7	4		3	1			
計	112(11)	74(13)	3(3)	50(6)	21(4)	1	3	5

(注) () は特殊学校で内数 * は大学の学部

○ 33条の2の学校名(分校・特殊学校を除く)

・高校

(山形) 山形工業高校 山形市立商業高校 山形明正高校 天童高校 山形電波工業高校
 (米沢) 米沢商業高校 米沢工業高校 置賜農業高校
 (鶴岡) 鶴岡工業高校 庄内農業高校 加茂水産高校 羽黒高校 鶴岡東高校
 (新庄) 新庄神室産業高校 新庄南高校
 (長井) 長井工業高校
 (寒河江) 寒河江工業高校

・高専

鶴岡工業高等専門学校(鶴岡)

・短大

米沢女子短期大学(米沢) 東北文教大学短期大学部(山形) 羽陽学園短期大学(山形)

・大学

山形大学[人文・理学・地域教育文化・医学・工学・農学](山形・米沢・鶴岡)

東北芸術工科大学[芸術・デザイン工学](山形)

県立保健医療大学[看護・理学療法・作業療法](山形)

東北公益文科大学[公益](酒田)

東北文教大学[こども教育](山形)

【A 職業紹介関係】



I 職業紹介状況 (新規学卒者を除く)



1 一般職業紹介業務主標 (パートタイムを含む)

一般とは、常用+臨時+季節「以下同様」

年度・月	項目	① 新規求人数			② 月間有効求人数			③ 新規求職申込件数			④のうち 雇用保険 受給者 以下⑤受給者
		一般	常用	臨時・ 季節	一般	常用	臨時・ 季節	一般	常用	臨時・ 季節	
25	4	9,670	7,997	1,673	23,001	19,889	3,112	8,438	8,178	260	3,044
26	月	11,088	9,252	1,836	25,984	22,046	3,938	7,675	7,471	204	2,604
対前年同月比		14.66	15.69	9.74	12.97	10.85	26.54	▲ 9.04	▲ 8.65	▲ 21.54	▲ 14.45
25	5	9,172	7,484	1,688	23,283	19,602	3,681	6,621	6,331	290	1,848
26	月	9,601	7,907	1,694	25,958	21,495	4,463	5,550	5,370	180	1,437
対前年同月比		4.68	5.65	0.36	11.49	9.66	21.24	▲ 16.18	▲ 15.18	▲ 37.93	▲ 22.24
25	6	8,587	7,131	1,456	23,097	19,309	3,788	5,467	5,375	92	1,318
26	月	9,701	7,937	1,764	26,342	21,764	4,578	5,258	5,196	62	1,232
対前年同月比		12.97	11.30	21.15	14.05	12.71	20.86	▲ 3.82	▲ 3.33	▲ 32.61	▲ 6.53
25	7	9,770	8,215	1,555	23,653	19,952	3,701	5,795	5,755	40	1,459
26	月	10,303	8,587	1,716	26,122	21,654	4,468	5,348	5,293	55	1,295
対前年同月比		5.46	4.53	10.35	10.44	8.53	20.72	▲ 7.71	▲ 8.03	37.50	▲ 11.24
25	8	9,482	7,991	1,491	24,315	20,694	3,621	5,401	5,368	33	1,285
26	月	8,963	7,501	1,462	25,447	21,311	4,136	4,998	4,958	40	1,120
対前年同月比		▲ 5.47	▲ 6.13	▲ 1.95	4.66	2.98	14.22	▲ 7.46	▲ 7.64	21.21	▲ 12.84
25	9	9,492	8,044	1,448	25,402	21,769	3,633	6,186	6,100	86	1,299
26	月	10,072	8,411	1,661	26,059	22,029	4,030	5,781	5,704	77	1,242
対前年同月比		6.11	4.56	14.71	2.59	1.19	10.93	▲ 6.55	▲ 6.49	▲ 10.47	▲ 4.39
25	10	10,227	8,460	1,767	25,992	21,988	4,004	6,021	5,944	77	1,487
26	月	10,331	8,702	1,629	26,237	22,246	3,991	5,518	5,433	85	1,432
対前年同月比		1.02	2.86	▲ 7.81	0.94	1.17	▲ 0.32	▲ 8.35	▲ 8.60	10.39	▲ 3.70
25	11	8,603	7,106	1,497	24,602	20,798	3,804	4,933	4,797	136	1,125
26	月	8,213	6,914	1,299	24,752	20,979	3,773	4,466	4,337	129	961
対前年同月比		▲ 4.53	▲ 2.70	▲ 13.23	0.61	0.87	▲ 0.81	▲ 9.47	▲ 9.59	▲ 5.15	▲ 14.58
25	12	8,030	6,427	1,603	23,460	19,362	4,098	4,876	4,452	424	1,206
26	月	7,990	6,890	1,100	23,370	19,973	3,397	4,163	3,729	434	932
対前年同月比		▲ 0.50	7.20	▲ 31.38	▲ 0.38	3.16	▲ 17.11	▲ 14.62	▲ 16.24	2.36	▲ 22.72
25	1	10,478	9,233	1,245	23,974	20,668	3,306	6,667	6,189	478	1,507
26	月	9,873	8,561	1,312	23,250	20,407	2,843	6,040	5,638	402	1,316
対前年同月比		▲ 5.77	▲ 7.28	5.38	▲ 3.02	▲ 1.26	▲ 14.00	▲ 9.40	▲ 8.90	▲ 15.90	▲ 12.67
25	2	9,168	7,927	1,241	25,012	21,650	3,362	6,139	6,070	69	1,280
26	月	8,797	7,799	998	23,974	21,194	2,780	5,674	5,597	77	1,004
対前年同月比		▲ 4.05	▲ 1.61	▲ 19.58	▲ 4.15	▲ 2.11	▲ 17.31	▲ 7.57	▲ 7.79	11.59	▲ 21.56
25	3	9,654	8,182	1,472	26,021	22,688	3,333	6,511	6,440	71	1,223
26	月	9,399	8,488	911	24,865	22,190	2,675	6,342	6,250	92	1,265
対前年同月比		▲ 2.64	3.74	▲ 38.11	▲ 4.44	▲ 2.19	▲ 19.74	▲ 2.60	▲ 2.95	29.58	3.43
25	合	112,333	94,194	18,139	291,812	248,369	43,443	73,055	70,999	2,056	18,081
26	計	114,331	96,949	17,382	302,360	257,288	45,072	66,813	64,976	1,837	15,840
対前年度比		1.78	2.92	▲ 4.17	3.61	3.59	3.75	▲ 8.54	▲ 8.48	▲ 10.65	▲ 12.39

⑤ ③のうち中高年者の 新規求職申込件数			⑥ 月間有効求職者数			⑦ ⑥のうち ⑩受給者	⑧ ⑥のうち中高年者の 有効求職者数			⑨ 紹介件数			⑪ ⑨のうち ⑩受給者
一般	常用	既・時 季・時節	一般	常用	既・時 季・時節		一般	常用	既・時 季・時節	一般	常用	既・時 季・時節	
3,640	3,434	206	27,226	26,865	361	9,980	11,683	11,416	267	12,587	11,527	1,060	2,689
3,302	3,151	151	23,853	23,536	317	8,139	10,215	10,005	210	10,575	9,755	820	2,096
▲ 9.29	▲ 8.24	▲ 26.70	▲ 12.39	▲ 12.39	▲ 12.19	▲ 18.45	▲ 12.57	▲ 12.36	▲ 21.35	▲ 15.98	▲ 15.37	▲ 22.64	▲ 22.05
2,578	2,340	238	26,788	26,237	561	10,319	11,635	11,196	439	11,763	10,608	1,155	2,882
2,120	1,982	138	22,850	22,337	513	8,238	9,913	9,515	398	8,827	8,055	772	1,982
▲ 17.77	▲ 15.30	▲ 42.02	▲ 14.73	▲ 14.86	▲ 8.56	▲ 20.17	▲ 14.80	▲ 15.01	▲ 9.34	▲ 24.96	▲ 24.07	▲ 33.16	▲ 31.23
1,937	1,869	68	24,581	24,287	294	9,851	10,594	10,377	217	9,758	8,827	931	2,350
1,969	1,918	51	21,470	21,188	282	7,960	9,306	9,084	222	8,416	7,685	731	1,750
1.65	2.62	▲ 25.00	▲ 12.66	▲ 12.76	▲ 4.08	▲ 19.20	▲ 12.16	▲ 12.46	2.30	▲ 13.75	▲ 12.94	▲ 21.48	▲ 25.53
2,067	2,044	23	23,805	23,660	145	9,665	10,162	10,071	91	10,129	9,131	998	2,426
1,924	1,892	32	20,536	20,407	129	7,797	8,757	8,670	87	8,369	7,514	855	1,808
▲ 6.92	▲ 7.44	39.13	▲ 13.73	▲ 13.75	▲ 11.03	▲ 19.33	▲ 13.83	▲ 13.91	▲ 4.40	▲ 17.38	▲ 17.71	▲ 14.33	▲ 25.47
1,811	1,796	15	23,017	22,924	93	9,244	9,763	9,719	44	8,947	8,079	868	2,123
1,727	1,706	21	20,109	20,004	105	7,464	8,451	8,394	57	7,485	6,768	717	1,465
▲ 4.64	▲ 5.01	40.00	▲ 12.63	▲ 12.74	12.90	▲ 19.26	▲ 13.44	▲ 13.63	29.55	▲ 16.34	▲ 16.23	▲ 17.40	▲ 30.99
2,004	1,935	69	23,484	23,347	147	8,858	9,682	9,593	89	10,363	9,383	980	2,333
2,110	2,046	64	20,677	20,547	130	7,286	8,613	8,529	84	8,932	8,092	840	1,765
5.29	5.74	▲ 7.25	▲ 11.99	▲ 11.99	▲ 11.56	▲ 17.75	▲ 11.04	▲ 11.09	▲ 5.62	▲ 13.81	▲ 13.76	▲ 14.29	▲ 24.35
2,206	2,152	54	23,444	23,261	183	8,542	9,635	9,509	126	10,322	9,245	1,077	2,343
2,018	1,955	63	20,731	20,546	185	7,283	8,547	8,415	132	8,439	7,630	809	1,758
▲ 8.52	▲ 9.15	16.67	▲ 11.57	▲ 11.67	1.09	▲ 14.74	▲ 11.29	▲ 11.50	4.76	▲ 18.24	▲ 17.47	▲ 24.88	▲ 24.97
1,830	1,737	93	21,925	21,688	237	7,722	9,134	8,980	154	8,469	7,413	1,056	1,916
1,686	1,605	81	19,412	19,185	227	6,712	8,100	7,956	144	7,087	6,213	874	1,501
▲ 7.87	▲ 7.60	▲ 12.90	▲ 11.46	▲ 11.54	▲ 4.22	▲ 13.08	▲ 11.32	▲ 11.40	▲ 6.49	▲ 16.32	▲ 16.19	▲ 17.23	▲ 21.66
2,021	1,728	293	20,343	19,761	582	7,323	8,851	8,465	386	6,994	5,824	1,170	1,549
1,733	1,430	303	18,016	17,410	606	6,239	7,717	7,310	407	5,654	4,789	865	1,088
▲ 14.25	▲ 17.25	3.41	▲ 11.44	▲ 11.90	4.12	▲ 14.80	▲ 12.81	▲ 13.64	5.44	▲ 19.16	▲ 17.77	▲ 26.07	▲ 29.76
2,490	2,166	324	21,073	20,192	881	7,379	9,118	8,513	603	9,147	8,136	1,011	1,813
2,406	2,138	268	18,907	18,043	864	6,303	8,208	7,637	571	7,615	6,979	636	1,386
▲ 3.37	▲ 1.29	▲ 17.28	▲ 10.28	▲ 10.64	▲ 1.93	▲ 14.58	▲ 9.96	▲ 10.29	▲ 5.31	▲ 16.75	▲ 14.22	▲ 37.09	▲ 23.55
2,249	2,222	27	21,826	21,283	543	7,312	9,137	8,793	344	10,298	9,452	846	1,913
2,140	2,104	36	19,515	18,988	527	6,036	8,308	7,977	331	9,359	8,712	647	1,708
▲ 4.85	▲ 5.31	33.33	▲ 10.59	▲ 10.78	▲ 2.95	▲ 17.45	▲ 9.07	▲ 9.28	▲ 3.78	▲ 9.12	▲ 7.83	▲ 23.52	▲ 10.72
2,374	2,333	41	23,079	22,912	167	7,268	9,400	9,324	76	12,140	11,194	946	2,122
2,548	2,486	62	21,057	20,859	198	6,098	8,867	8,757	110	11,049	10,394	655	1,778
7.33	6.56	51.22	▲ 8.76	▲ 8.96	18.56	▲ 16.10	▲ 5.67	▲ 6.08	44.74	▲ 8.99	▲ 7.15	▲ 30.76	▲ 16.21
27,207	25,756	1,451	280,611	276,417	4,194	103,463	118,792	115,956	2,836	120,917	108,819	12,098	26,459
25,683	24,413	1,270	247,133	243,050	4,083	85,555	105,002	102,249	2,753	101,807	92,586	9,221	20,085
▲ 5.60	▲ 5.21	▲ 12.47	▲ 11.93	▲ 12.07	▲ 2.65	▲ 17.31	▲ 11.61	▲ 11.82	▲ 2.93	▲ 15.80	▲ 14.92	▲ 23.78	▲ 24.09

項目		⑩ 就職件数			⑫ ⑪のうち県内就職件数			⑬ ⑪のうち県外就職件数			⑭のうち 受給者	⑮ ⑭うち中高年齢者の就職件数		
		一般	常用	臨 時 ・ 時 給	一般	常用	臨 時 ・ 時 給	一般	常用	臨 時 ・ 時 給		一般	常用	臨 時 ・ 時 給
25	4	3,178	2,875	303	2,957	2,677	280	221	198	23	671	1,072	972	100
	26	2,929	2,686	243	2,741	2,525	216	188	161	27	596	1,010	918	92
	対前年同月比	▲ 7.84	▲ 6.57	▲ 19.80	▲ 7.30	▲ 5.68	▲ 22.86	▲ 14.93	▲ 18.69	17.39	▲ 11.18	▲ 5.78	▲ 5.56	▲ 8.00
25	5	2,844	2,435	409	2,664	2,284	380	180	151	29	750	919	760	159
	26	2,530	2,240	290	2,362	2,093	269	168	147	21	573	845	722	123
	対前年同月比	▲ 11.04	▲ 8.01	▲ 29.10	▲ 11.34	▲ 8.36	▲ 29.21	▲ 6.67	▲ 2.65	▲ 27.59	▲ 23.60	▲ 8.05	▲ 5.00	▲ 22.64
25	6	2,472	2,107	365	2,299	1,967	332	173	140	33	626	822	679	143
	26	2,481	2,185	296	2,321	2,041	280	160	144	16	594	846	729	117
	対前年同月比	0.36	3.70	▲ 18.90	0.96	3.76	▲ 15.66	▲ 7.51	2.86	▲ 51.52	▲ 5.11	2.92	7.36	▲ 18.18
25	7	2,537	2,151	386	2,319	1,980	339	218	171	47	643	817	674	143
	26	2,404	2,117	287	2,248	1,988	260	156	129	27	560	809	680	129
	対前年同月比	▲ 5.24	▲ 1.58	▲ 25.65	▲ 3.06	0.40	▲ 23.30	▲ 28.44	▲ 24.56	▲ 42.55	▲ 12.91	▲ 0.98	0.89	▲ 9.79
25	8	2,145	1,853	292	2,002	1,735	267	143	118	25	523	738	623	115
	26	2,081	1,796	285	1,950	1,689	261	131	107	24	487	695	576	119
	対前年同月比	▲ 2.98	▲ 3.08	▲ 2.40	▲ 2.60	▲ 2.65	▲ 2.25	▲ 8.39	▲ 9.32	▲ 4.00	▲ 6.88	▲ 5.83	▲ 7.54	3.48
25	9	2,455	2,159	296	2,298	2,029	269	157	130	27	603	814	703	111
	26	2,430	2,110	320	2,287	1,996	291	143	114	29	528	857	732	125
	対前年同月比	▲ 1.02	▲ 2.27	8.11	▲ 0.48	▲ 1.63	8.18	▲ 8.92	▲ 12.31	7.41	▲ 12.44	5.28	4.13	12.61
25	10	2,722	2,323	399	2,513	2,157	356	209	166	43	643	915	753	162
	26	2,670	2,330	340	2,461	2,157	304	209	173	36	575	888	766	122
	対前年同月比	▲ 1.91	0.30	▲ 14.79	▲ 2.07	0.00	▲ 14.61	0.00	4.22	▲ 16.28	▲ 10.58	▲ 2.95	1.73	▲ 24.69
25	11	2,387	2,055	332	2,188	1,885	303	199	170	29	568	792	671	121
	26	2,107	1,822	285	1,971	1,715	256	136	107	29	519	736	610	126
	対前年同月比	▲ 11.73	▲ 11.34	▲ 14.16	▲ 9.92	▲ 9.02	▲ 15.51	▲ 31.66	▲ 37.06	0.00	▲ 8.63	▲ 7.07	▲ 9.09	4.13
25	12	2,114	1,707	407	1,944	1,560	384	170	147	23	479	721	551	170
	26	1,877	1,580	297	1,750	1,473	277	127	107	20	409	671	565	106
	対前年同月比	▲ 11.21	▲ 7.44	▲ 27.03	▲ 9.98	▲ 5.58	▲ 27.86	▲ 25.29	▲ 27.21	▲ 13.04	▲ 14.61	▲ 6.93	2.54	▲ 37.65
25	1	2,040	1,660	380	1,906	1,548	358	134	112	22	458	689	542	147
	26	1,913	1,589	324	1,779	1,485	294	134	104	30	410	648	533	115
	対前年同月比	▲ 6.23	▲ 4.28	▲ 14.74	▲ 6.66	▲ 4.07	▲ 17.88	0.00	▲ 7.14	36.36	▲ 10.48	▲ 5.95	▲ 1.66	▲ 21.77
25	2	2,212	1,958	254	2,014	1,790	224	198	168	30	481	721	650	71
	26	2,163	1,956	207	1,994	1,810	184	169	146	23	462	758	674	84
	対前年同月比	▲ 2.22	▲ 0.10	▲ 18.50	▲ 0.99	1.12	▲ 17.86	▲ 14.65	▲ 13.10	▲ 23.33	▲ 3.95	5.13	3.69	18.31
25	3	3,435	3,102	333	3,211	2,933	278	224	169	55	668	1,184	1,051	133
	26	3,397	3,164	233	3,181	2,991	190	216	173	43	637	1,199	1,112	87
	対前年同月比	▲ 1.11	2.00	▲ 30.03	▲ 0.93	1.98	▲ 31.65	▲ 3.57	2.37	▲ 21.82	▲ 4.64	1.27	5.80	▲ 34.59
25	合	30,541	26,385	4,156	28,315	24,545	3,770	2,226	1,840	386	7,113	10,204	8,629	1,575
	26	28,982	25,575	3,407	27,045	23,963	3,082	1,937	1,612	325	6,350	9,962	8,617	1,345
	対前年度比	▲ 5.10	▲ 3.07	▲ 18.02	▲ 4.49	▲ 2.37	▲ 18.25	▲ 12.98	▲ 12.39	▲ 15.80	▲ 10.73	▲ 2.37	▲ 0.14	▲ 14.60

⑫ 充足数			新規求人倍率①/③ (倍)			有効求人倍率 ②/④ (倍)			就職率 ①/③ (%)		
一般	常用	臨・時 季・節	一般	常用	臨・時 季・節	一般	常用	臨・時 季・節	一般	常用	臨・時 季・節
3,084	2,798	286	1.15	0.98	6.43	0.84	0.74	8.62	37.66	35.16	116.54
2,839	2,616	223	1.44	1.24	9.00	1.09	0.94	12.42	38.16	35.95	119.12
▲ 7.94	▲ 6.50	▲ 22.03	0.29	0.26	2.57	0.25	0.20	3.80	0.50	0.79	2.58
2,766	2,382	384	1.39	1.18	5.82	0.87	0.75	6.56	42.95	38.46	141.03
2,482	2,211	271	1.73	1.47	9.41	1.14	0.96	8.70	45.59	41.71	161.11
▲ 10.27	▲ 7.18	▲ 29.43	0.34	0.29	3.59	0.27	0.21	2.14	2.64	3.25	20.08
2,407	2,066	341	1.57	1.33	15.83	0.94	0.80	12.88	45.22	39.20	396.74
2,405	2,121	284	1.84	1.53	28.45	1.23	1.03	16.23	47.19	42.05	477.42
▲ 0.08	2.66	▲ 16.72	0.27	0.20	12.62	0.29	0.23	3.35	1.97	2.85	80.68
2,402	2,062	340	1.69	1.43	38.88	0.99	0.84	25.52	43.78	37.38	965.00
2,346	2,076	270	1.93	1.62	31.20	1.27	1.06	34.64	44.95	40.00	521.82
▲ 2.33	0.68	▲ 20.59	0.24	0.19	▲ 7.68	0.28	0.22	9.12	1.17	2.62	▲ 443.18
2,099	1,827	272	1.76	1.49	45.18	1.06	0.90	38.94	39.71	34.52	884.85
2,027	1,763	264	1.79	1.51	36.55	1.27	1.07	39.39	41.64	36.22	712.50
▲ 3.43	▲ 3.50	▲ 2.94	0.03	0.02	▲ 8.63	0.21	0.17	0.45	1.93	1.70	▲ 172.35
2,384	2,111	273	1.53	1.32	16.84	1.08	0.93	24.71	39.89	35.39	344.19
2,379	2,083	296	1.74	1.47	21.57	1.26	1.07	31.00	42.03	36.99	415.58
▲ 0.21	▲ 1.33	8.42	0.21	0.15	4.73	0.18	0.14	6.29	2.34	1.60	71.39
2,599	2,239	360	1.70	1.42	22.95	1.11	0.95	21.88	45.21	39.08	518.18
2,571	2,259	312	1.87	1.60	19.16	1.27	1.08	21.57	48.39	42.89	400.00
▲ 1.08	0.89	▲ 13.33	0.17	0.18	▲ 3.79	0.16	0.13	▲ 0.31	3.18	3.81	▲ 118.18
2,287	1,973	314	1.74	1.48	11.01	1.12	0.96	16.05	48.39	42.84	244.12
2,047	1,784	263	1.84	1.59	10.07	1.28	1.09	16.62	47.18	42.01	220.93
▲ 10.49	▲ 9.58	▲ 16.24	0.10	0.11	▲ 0.94	0.16	0.13	0.57	▲ 1.21	▲ 0.83	▲ 23.19
2,027	1,635	392	1.65	1.44	3.78	1.15	0.98	7.04	43.36	38.34	95.99
1,833	1,552	281	1.92	1.85	2.53	1.30	1.15	5.61	45.09	42.37	68.43
▲ 9.57	▲ 5.08	▲ 28.32	0.27	0.41	▲ 1.25	0.15	0.17	▲ 1.43	1.73	4.03	▲ 27.56
1,988	1,626	362	1.57	1.49	2.60	1.14	1.02	3.75	30.60	26.82	79.50
1,839	1,542	297	1.63	1.52	3.26	1.23	1.13	3.29	31.67	28.18	80.60
▲ 7.49	▲ 5.17	▲ 17.96	0.06	0.03	0.66	0.09	0.11	▲ 0.46	1.07	1.36	1.10
2,109	1,881	228	1.49	1.31	17.99	1.15	1.02	6.19	36.03	32.26	368.12
2,106	1,919	187	1.55	1.39	12.96	1.23	1.12	5.28	38.12	34.95	268.83
▲ 0.14	2.02	▲ 17.98	0.06	0.08	▲ 5.03	0.08	0.10	▲ 0.91	2.09	2.69	▲ 99.29
3,354	3,072	282	1.48	1.27	20.73	1.13	0.99	19.96	52.76	48.17	469.01
3,318	3,120	198	1.48	1.36	9.90	1.18	1.06	13.51	53.56	50.62	253.26
▲ 1.07	1.56	▲ 29.79	0.00	0.09	▲ 10.83	0.05	0.07	▲ 6.45	0.80	2.45	▲ 215.75
29,506	25,672	3,834	1.54	1.33	8.82	1.04	0.90	10.36	41.81	37.16	202.14
28,192	25,046	3,146	1.71	1.49	9.46	1.22	1.06	11.04	43.38	39.36	185.47
▲ 4.45	▲ 2.44	▲ 17.94	0.17	0.16	0.64	0.18	0.16	0.68	1.57	2.20	▲ 16.67

項目 年度・月		充足率 ⑩/⑪ (%)			新規求職者に占める 受給者の割合 ④/③(%)	有効求職者に占める 受給者の割合 ⑦/⑥(%)	受給者の 就職率 ⑩/④(%)	中高年齢求職者の就職率(%) ⑨/⑤		
		一般	常用	臨時 季節				一般	常用	臨時 季節
25	4	31.89	34.99	17.10	36.07	36.66	22.04	29.45	28.31	48.54
26	月	25.60	28.27	12.15	33.93	34.12	22.89	30.59	29.13	60.93
対前年同月比		▲ 6.29	▲ 6.72	▲ 4.95	▲ 2.14	▲ 2.54	0.85	1.14	0.82	12.39
25	5	30.16	31.83	22.75	27.91	38.51	40.58	35.65	32.48	66.81
26	月	25.85	27.96	16.00	25.89	36.05	39.87	39.86	36.43	89.13
対前年同月比		▲ 4.31	▲ 3.87	▲ 6.75	▲ 2.02	▲ 2.46	▲ 0.71	4.21	3.95	22.32
25	6	28.03	28.97	23.42	24.11	40.08	47.50	42.44	36.33	210.29
26	月	24.79	26.72	16.10	23.43	37.07	48.21	42.97	38.01	229.41
対前年同月比		▲ 3.24	▲ 2.25	▲ 7.32	▲ 0.68	▲ 3.01	0.71	0.53	1.68	19.12
25	7	24.59	25.10	21.86	25.18	40.60	44.07	39.53	32.97	621.74
26	月	22.77	24.18	15.73	24.21	37.97	43.24	42.05	35.94	403.13
対前年同月比		▲ 1.82	▲ 0.92	▲ 6.13	▲ 0.97	▲ 2.63	▲ 0.83	2.52	2.97	▲ 218.61
25	8	22.14	22.86	18.24	23.79	40.16	40.70	40.75	34.69	766.67
26	月	22.62	23.50	18.06	22.41	37.12	43.48	40.24	33.76	566.67
対前年同月比		0.48	0.64	▲ 0.18	▲ 1.38	▲ 3.04	2.78	▲ 0.51	▲ 0.93	▲ 200.00
25	9	25.12	26.24	18.85	21.00	37.70	46.42	40.62	36.33	160.87
26	月	23.62	24.77	17.82	21.48	35.24	42.51	40.62	35.78	195.31
対前年同月比		▲ 1.50	▲ 1.47	▲ 1.03	0.48	▲ 2.46	▲ 3.91	0.00	▲ 0.55	34.44
25	10	25.41	26.47	20.37	24.70	36.44	43.24	41.48	34.99	300.00
26	月	24.89	25.96	19.15	25.95	35.13	40.15	44.00	39.18	193.65
対前年同月比		▲ 0.52	▲ 0.51	▲ 1.22	1.25	▲ 1.31	▲ 3.09	2.52	4.19	▲ 106.35
25	11	26.58	27.77	20.98	22.81	35.22	50.49	43.28	38.63	130.11
26	月	24.92	25.80	20.25	21.52	34.58	54.01	43.65	38.01	155.56
対前年同月比		▲ 1.66	▲ 1.97	▲ 0.73	▲ 1.29	▲ 0.64	3.52	0.37	▲ 0.62	25.45
25	12	25.24	25.44	24.45	24.73	36.00	39.72	35.68	31.89	58.02
26	月	22.94	22.53	25.55	22.39	34.63	43.88	38.72	39.51	34.98
対前年同月比		▲ 2.30	▲ 2.91	1.10	▲ 2.34	▲ 1.37	4.16	3.04	7.62	▲ 23.04
25	1	18.97	17.61	29.08	22.60	35.02	30.39	27.67	25.02	45.37
26	月	18.63	18.01	22.64	21.79	33.34	31.16	26.93	24.93	42.91
対前年同月比		▲ 0.34	0.40	▲ 6.44	▲ 0.81	▲ 1.68	0.77	▲ 0.74	▲ 0.09	▲ 2.46
25	2	23.00	23.73	18.37	20.85	33.50	37.58	32.06	29.25	262.96
26	月	23.94	24.61	18.74	17.69	30.93	46.02	35.42	32.03	233.33
対前年同月比		0.94	0.88	0.37	▲ 3.16	▲ 2.57	8.44	3.36	2.78	▲ 29.63
25	3	34.74	37.55	19.16	18.78	31.49	54.62	49.87	45.05	324.39
26	月	35.30	36.76	21.73	19.95	28.96	50.36	47.06	44.73	140.32
対前年同月比		0.56	▲ 0.79	2.57	1.17	▲ 2.53	▲ 4.26	▲ 2.81	▲ 0.32	▲ 184.07
25	合	26.27	27.25	21.14	24.75	36.87	39.34	37.51	33.50	108.55
26	計	24.66	25.83	18.10	23.71	34.62	40.09	38.79	35.30	105.91
対前年度比		▲ 1.61	▲ 1.42	▲ 3.04	▲ 1.04	▲ 2.25	0.75	1.28	1.80	▲ 2.64

新規求職者に占める中高年齢者の割合⑤/③ (%)			【参考】有効ベースでの率 (%)									
			就職率① / ⑥			充足率⑥ / ②			保長給者の就職率⑩/⑦	中高年齢求職者の就職率⑨/⑧		
一般	常用	臨時・季節	一般	常用	臨時・季節	一般	常用	臨時・季節			一般	常用
43.14	41.99	79.23	11.67	10.70	83.93	13.41	14.07	9.19	6.72	9.18	8.51	37.45
43.02	42.18	74.02	12.28	11.41	76.66	10.93	11.87	5.66	7.32	9.89	9.18	43.81
▲ 0.12	0.19	▲ 5.21	0.61	0.71	▲ 7.27	▲ 2.48	▲ 2.20	▲ 3.53	0.60	0.71	0.67	6.36
38.94	36.96	82.07	10.61	9.28	72.91	11.88	12.15	10.43	7.27	7.90	6.79	36.22
38.20	36.91	76.67	11.07	10.03	56.53	9.56	10.29	6.07	6.96	8.52	7.59	30.90
▲ 0.74	▲ 0.05	▲ 5.40	0.46	0.75	▲ 16.38	▲ 2.32	▲ 1.86	▲ 4.36	▲ 0.31	0.62	0.80	▲ 5.32
35.43	34.77	73.91	10.06	8.68	124.15	10.42	10.70	9.00	6.35	7.76	6.54	65.90
37.45	36.91	82.26	11.56	10.31	104.96	9.13	9.75	6.20	7.46	9.09	8.03	52.70
2.02	2.14	8.35	1.50	1.63	▲ 19.19	▲ 1.29	▲ 0.95	▲ 2.80	1.11	1.33	1.49	▲ 13.20
35.67	35.52	57.50	10.66	9.09	266.21	10.16	10.33	9.19	6.65	8.04	6.69	157.14
35.98	35.75	58.18	11.71	10.37	222.48	8.98	9.59	6.04	7.18	9.24	7.84	148.28
0.31	0.23	0.68	1.05	1.28	▲ 43.73	▲ 1.18	▲ 0.74	▲ 3.15	0.53	1.20	1.15	▲ 8.86
33.53	33.46	45.45	9.32	8.08	313.98	8.63	8.83	7.51	5.66	7.56	6.41	261.36
34.55	34.41	52.50	10.35	8.98	271.43	7.97	8.27	6.38	6.52	8.22	6.86	208.77
1.02	0.95	7.05	1.03	0.90	▲ 42.55	▲ 0.66	▲ 0.56	▲ 1.13	0.86	0.66	0.45	▲ 52.59
32.40	31.72	80.23	10.45	9.25	201.36	9.39	9.70	7.51	6.81	8.41	7.33	124.72
36.50	35.87	83.12	11.75	10.27	246.15	9.13	9.46	7.34	7.25	9.95	8.58	148.81
4.10	4.15	2.89	1.30	1.02	44.79	▲ 0.26	▲ 0.24	▲ 0.17	0.44	1.54	1.25	24.09
36.64	36.20	70.13	11.61	9.99	218.03	10.00	10.18	8.99	7.53	9.50	7.92	128.57
36.57	35.98	74.12	12.88	11.34	183.78	9.80	10.15	7.82	7.90	10.39	9.10	92.42
▲ 0.07	▲ 0.22	3.99	1.27	1.35	▲ 34.25	▲ 0.20	▲ 0.03	▲ 1.17	0.37	0.89	1.18	▲ 36.15
37.10	36.21	68.38	10.89	9.48	140.08	9.30	9.49	8.25	7.36	8.67	7.47	78.57
37.75	37.01	62.79	10.85	9.50	125.55	8.27	8.50	6.97	7.73	9.09	7.67	87.50
0.65	0.80	▲ 5.59	▲ 0.04	0.02	▲ 14.53	▲ 1.03	▲ 0.99	▲ 1.28	0.37	0.42	0.20	8.93
41.45	38.81	69.10	10.39	8.64	69.93	8.64	8.44	9.57	6.54	8.15	6.51	44.04
41.63	38.35	69.82	10.42	9.08	49.01	7.84	7.77	8.27	6.56	8.70	7.73	26.04
0.18	▲ 0.46	0.72	0.03	0.44	▲ 20.92	▲ 0.80	▲ 0.67	▲ 1.30	0.02	0.55	1.22	▲ 18.00
37.35	35.00	67.78	9.68	8.22	43.13	8.29	7.87	10.95	6.21	7.56	6.37	24.38
39.83	37.92	66.67	10.12	8.81	37.50	7.91	7.56	10.45	6.50	7.89	6.98	20.14
2.48	2.92	▲ 1.11	0.44	0.59	▲ 5.63	▲ 0.38	▲ 0.31	▲ 0.50	0.29	0.33	0.61	▲ 4.24
36.63	36.61	39.13	10.13	9.20	46.78	8.43	8.69	6.78	6.58	7.89	7.39	20.64
37.72	37.59	46.75	11.08	10.30	39.28	8.78	9.05	6.73	7.65	9.12	8.45	25.38
1.09	0.98	7.62	0.95	1.10	▲ 7.50	0.35	0.36	▲ 0.05	1.07	1.23	1.06	4.74
36.46	36.23	57.75	14.88	13.54	199.40	12.89	13.54	8.46	9.19	12.60	11.27	175.00
40.18	39.78	67.39	16.13	15.17	117.68	13.34	14.06	7.40	10.45	13.52	12.70	79.09
3.72	3.55	9.64	1.25	1.63	▲ 81.72	0.45	0.52	▲ 1.06	1.26	0.92	1.43	▲ 95.91
37.24	36.28	70.57	10.88	9.55	99.09	10.11	10.34	8.83	6.87	8.59	7.44	55.54
38.44	37.57	69.13	11.73	10.52	83.44	9.32	9.73	6.98	7.42	9.49	8.43	48.86
1.20	1.29	▲ 1.44	0.85	0.97	▲ 15.65	▲ 0.79	▲ 0.61	▲ 1.85	0.55	0.90	0.99	▲ 6.68

2 職業紹介状況

(1) 求人(パートタイムを除く)

項目 年度・月別 安定所別	① 新規求人数			② 有効求人数		
	一般	常用	臨時・季節	一般	常用	臨時・季節
平成25年度	71,367	59,788	11,579	184,035	156,045	27,990
平成26年度	72,666	61,644	11,022	192,962	163,102	29,860
平成26年4月	6,764	5,779	985	16,343	13,853	2,490
5月	6,094	5,028	1,066	16,355	13,526	2,829
6月	6,167	5,069	1,098	16,467	13,733	2,734
7月	6,604	5,424	1,180	16,763	13,758	3,005
8月	5,974	4,910	1,064	16,671	13,648	3,023
9月	6,373	5,294	1,079	16,929	14,024	2,905
10月	6,472	5,591	881	16,813	14,240	2,573
11月	5,319	4,419	900	15,764	13,262	2,502
12月	4,991	4,337	654	14,743	12,640	2,103
平成27年1月	6,507	5,591	916	15,043	13,031	2,012
2月	5,501	4,852	649	15,278	13,379	1,899
3月	5,900	5,350	550	15,793	14,008	1,785
山形	29,666	23,434	6,232	79,556	61,691	17,865
米沢	8,992	7,893	1,099	23,644	21,122	2,522
酒田	8,511	7,838	673	22,665	21,105	1,560
鶴岡	8,200	7,264	936	21,180	18,908	2,272
新庄	3,767	3,563	204	9,702	9,223	479
長井	3,011	2,798	213	7,792	7,246	546
村山	6,556	5,212	1,344	17,756	14,125	3,631
寒河江	3,963	3,642	321	10,667	9,682	985

(2) 求職(パートタイムを除く)

③ 新規求職申込件数								
一 般			常 用			臨 時・季 節		
計	男	女	計	男	女	計	男	女
54,902	28,769	26,083	53,041	27,390	25,601	1,861	1,379	482
49,421	25,781	23,597	47,768	24,616	23,109	1,653	1,165	488
5,381	2,758	2,619	5,184	2,657	2,523	197	101	96
4,033	2,077	1,951	3,865	1,955	1,905	168	122	46
3,897	2,066	1,824	3,844	2,021	1,816	53	45	8
3,956	2,086	1,865	3,925	2,068	1,852	31	18	13
3,782	2,060	1,718	3,759	2,048	1,707	23	12	11
4,270	2,233	2,032	4,208	2,177	2,026	62	56	6
3,982	2,136	1,844	3,919	2,083	1,834	63	53	10
3,289	1,697	1,589	3,175	1,623	1,549	114	74	40
3,217	1,718	1,495	2,811	1,469	1,338	406	249	157
4,632	2,447	2,184	4,237	2,108	2,128	395	339	56
4,281	2,045	2,234	4,216	1,998	2,216	65	47	18
4,701	2,458	2,242	4,625	2,409	2,215	76	49	27
18,860	9,542	9,293	18,544	9,345	9,174	316	197	119
6,358	3,292	3,063	6,307	3,252	3,052	51	40	11
5,996	3,297	2,698	5,728	3,090	2,637	268	207	61
6,189	3,302	2,883	5,800	3,031	2,765	389	271	118
3,274	1,695	1,577	3,107	1,570	1,535	167	125	42
1,953	1,020	931	1,849	953	894	104	67	37
3,636	1,961	1,672	3,359	1,745	1,611	277	216	61
3,155	1,672	1,480	3,074	1,630	1,441	81	42	39

(注) 求職申込書における「性別」欄の記載が任意となったことに伴い、平成16年11月から男女別の合計は全体の値と必ずしも一致しない。

項目 年度・月別 安定所別	④ 月 間 有 効 求 職 者 数								
	一 般			常 用			臨 時 ・ 季 節		
	計	男	女	計	男	女	計	男	女
平成25年度	207,816	111,404	96,237	204,151	108,745	95,231	3,665	2,659	1,006
平成26年度	178,874	95,596	83,119	175,274	93,043	82,072	3,600	2,553	1,047
平成26年4月	17,339	9,211	8,113	17,056	9,052	7,989	283	159	124
5月	16,439	8,792	7,628	15,960	8,478	7,463	479	314	165
6月	15,340	8,181	7,141	15,086	7,988	7,080	254	193	61
7月	14,731	7,860	6,852	14,643	7,796	6,828	88	64	24
8月	14,503	7,819	6,670	14,443	7,786	6,643	60	33	27
9月	14,927	8,055	6,856	14,833	7,982	6,835	94	73	21
10月	14,944	8,087	6,845	14,804	7,972	6,820	140	115	25
11月	13,898	7,443	6,444	13,713	7,314	6,388	185	129	56
12月	13,029	6,984	6,034	12,480	6,649	5,820	549	335	214
平成27年1月	13,873	7,486	6,377	13,055	6,865	6,180	818	621	197
2月	14,393	7,588	6,797	13,906	7,180	6,718	487	408	79
3月	15,458	8,090	7,362	15,295	7,981	7,308	163	109	54
山 形	66,974	34,778	32,100	66,269	34,346	31,827	705	432	273
米 沢	23,625	12,395	11,218	23,448	12,281	11,155	177	114	63
酒 田	22,252	12,488	9,760	21,698	12,058	9,636	554	430	124
鶴 岡	22,486	11,993	10,483	21,722	11,446	10,266	764	547	217
新 庄	11,471	6,149	5,314	11,008	5,774	5,226	463	375	88
長 井	7,504	4,192	3,303	7,293	4,057	3,227	211	135	76
村 山	13,183	7,273	5,897	12,624	6,839	5,772	559	434	125
寒 河 江	11,379	6,328	5,044	11,212	6,242	4,963	167	86	81

(注) 求職申込書における「性別」欄の記載が任意となったことに伴い、平成16年11月から男女別の合計は全体の値と必ずしも一致しない。

(3) 紹介(パートタイムを除く)

⑤ 紹介件数									⑥ ⑤のうち雇用保険受給者(一般)	
一 般			常 用			臨 時・季 節			全数	うち女
計	男	女	計	男	女	計	男	女		
89,241	47,559	41,651	82,587	44,247	38,309	6,654	3,312	3,342	21,154	9,794
75,356	39,803	35,505	70,472	37,314	33,111	4,884	2,489	2,394	16,140	7,520
7,685	4,253	3,420	7,235	4,023	3,200	450	230	220	1,678	692
6,402	3,254	3,146	6,030	3,056	2,972	372	198	174	1,594	791
6,286	3,494	2,789	5,919	3,316	2,600	367	178	189	1,431	657
6,063	3,419	2,641	5,650	3,217	2,430	413	202	211	1,461	678
5,677	3,140	2,536	5,321	2,954	2,366	356	186	170	1,189	563
6,533	3,405	3,124	6,036	3,167	2,865	497	238	259	1,396	670
6,283	3,406	2,870	5,839	3,165	2,667	444	241	203	1,420	661
5,165	2,795	2,368	4,660	2,561	2,097	505	234	271	1,177	545
4,166	2,253	1,911	3,750	2,039	1,710	416	214	201	852	406
5,785	2,893	2,887	5,417	2,687	2,725	368	206	162	1,095	514
7,181	3,402	3,773	6,812	3,210	3,596	369	192	177	1,405	659
8,130	4,089	4,040	7,803	3,919	3,883	327	170	157	1,442	684
29,908	15,357	14,528	28,094	14,492	13,579	1,814	865	949	6,283	3,104
10,327	5,446	4,871	9,664	5,135	4,519	663	311	352	1,976	820
9,077	5,102	3,975	8,503	4,756	3,747	574	346	228	2,214	960
8,992	4,735	4,255	8,380	4,390	3,988	612	345	267	1,986	951
4,209	2,099	2,109	3,804	1,884	1,919	405	215	190	863	422
3,208	1,717	1,485	2,926	1,587	1,333	282	130	152	758	345
5,020	2,775	2,242	4,702	2,600	2,099	318	175	143	1,028	454
4,615	2,572	2,040	4,399	2,470	1,927	216	102	113	1,032	464

(注) 求職申込書における「性別」欄の記載が任意となったことに伴い、平成16年11月から男女別の合計は全体の値と必ずしも一致しない。

(4) 就職 (パートタイムを除く)

項目 年度・月別 安定所別	⑦ 就 職 件 数									⑧ ⑦うち他県への就職件数		
	一 般			常 用			臨時・季節			一 般	常 用	臨時・季節
	計	男	女	計	男	女	計	男	女			
平成25年度	20,368	10,732	9,628	18,234	9,634	8,592	2,134	1,098	1,036	1,489	1,317	172
平成26年度	19,527	10,221	9,297	17,901	9,364	8,528	1,626	857	769	1,334	1,188	146
平成26年4月	1,900	1,005	894	1,797	946	850	103	59	44	125	114	11
5月	1,680	910	770	1,533	831	702	147	79	68	114	104	10
6月	1,642	874	768	1,526	812	714	116	62	54	112	107	5
7月	1,648	916	730	1,513	844	667	135	72	63	111	106	5
8月	1,389	770	619	1,273	702	571	116	68	48	81	69	12
9月	1,615	860	754	1,435	771	663	180	89	91	92	82	10
10月	1,800	964	834	1,635	876	757	165	88	77	137	121	16
11月	1,448	775	672	1,292	693	598	156	82	74	92	77	15
12月	1,242	676	566	1,098	601	497	144	75	69	92	84	8
平成27年1月	1,259	633	625	1,119	565	553	140	68	72	101	81	20
2月	1,554	763	790	1,445	713	731	109	50	59	134	121	13
3月	2,350	1,075	1,275	2,235	1,010	1,225	115	65	50	143	122	21
山 形	6,600	3,324	3,273	6,109	3,099	3,007	491	225	266	564	511	53
米 沢	2,797	1,432	1,363	2,606	1,335	1,269	191	97	94	200	184	16
酒 田	2,322	1,365	957	2,121	1,238	883	201	127	74	143	123	20
鶴 岡	2,453	1,277	1,176	2,199	1,128	1,071	254	149	105	133	115	18
新 庄	1,478	769	708	1,302	658	643	176	111	65	111	89	22
長 井	1,047	540	505	941	499	440	106	41	65	46	39	7
村 山	1,491	789	701	1,374	726	647	117	63	54	73	68	5
寒 河 江	1,339	725	614	1,249	681	568	90	44	46	64	59	5

(注) 求職申込書における「性別」欄の記載が任意となったことに伴い、平成16年11月から男女別の合計は全体の値と必ずしも一致しない。

(5)充足(パートタイムを除く)

⑨ ⑦の一般うち雇用保険受給者			
全 数		うち他県へ	
一 般	うち女	一 般	うち女
5,285	2,506	376	135
4,864	2,342	365	147
447	194	35	17
444	216	34	13
456	220	40	19
429	196	31	13
386	185	26	11
406	197	29	13
434	212	42	15
413	201	25	10
302	146	22	7
297	153	17	5
360	167	34	9
490	255	30	15
1,627	828	150	63
640	295	58	22
638	263	43	16
622	312	39	17
353	160	29	12
265	140	13	8
366	180	17	5
353	164	16	4

年度・月別 安定所別	⑩ 充 足 数			⑪ ⑩のうち他県 からの充足	
	一 般	常 用	臨時・季節	⑪ ⑩のうち他県 からの充足	
				一 般	常 用
平成25年度	19,757	17,761	1,996	894	854
平成26年度	19,039	17,515	1,524	873	829
平成26年4月	1,846	1,747	99	70	64
5月	1,660	1,521	139	102	99
6月	1,591	1,479	112	64	63
7月	1,604	1,465	139	80	72
8月	1,364	1,259	105	68	64
9月	1,586	1,413	173	70	66
10月	1,739	1,589	150	90	88
11月	1,409	1,262	147	53	49
12月	1,208	1,068	140	61	57
平成27年1月	1,205	1,084	121	50	49
2月	1,507	1,409	98	80	77
3月	2,320	2,219	101	85	81
山 形	6,875	6,315	560	336	323
米 沢	2,656	2,496	160	90	83
酒 田	2,395	2,224	171	165	153
鶴 岡	2,321	2,077	244	102	98
新 庄	1,216	1,105	111	46	44
長 井	872	791	81	61	60
村 山	1,451	1,316	135	59	55
寒 河 江	1,253	1,191	62	14	13

(6) パートタイム

項目 年度・月別 安定所別	新規求人数			有効求人数			新規求職申込件数					
	常用的 パートタイム	臨時的 パートタイム	計	常用的 パートタイム	臨時的 パートタイム	計	常用的 パートタイム	臨時的 パートタイム	計	うち女		
										常用的 パートタイム	臨時的 パートタイム	計
平成25年度	34,409	6,557	40,966	92,324	15,453	107,777	17,958	195	18,153	14,787	114	14,901
平成26年度	35,305	6,360	41,665	94,186	15,212	109,398	17,208	184	17,392	13,883	127	14,010
平成26年4月	3,473	851	4,324	8,193	1,448	9,641	2,287	7	2,294	1,885	6	1,891
5月	2,879	628	3,507	7,969	1,634	9,603	1,505	12	1,517	1,244	9	1,253
6月	2,868	666	3,534	8,031	1,844	9,875	1,352	9	1,361	1,092	5	1,097
7月	3,163	536	3,699	7,896	1,463	9,359	1,368	24	1,392	1,077	14	1,091
8月	2,591	398	2,989	7,663	1,113	8,776	1,199	17	1,216	966	13	979
9月	3,117	582	3,699	8,005	1,125	9,130	1,496	15	1,511	1,215	11	1,226
10月	3,111	748	3,859	8,006	1,418	9,424	1,514	22	1,536	1,239	16	1,255
11月	2,495	399	2,894	7,717	1,271	8,988	1,162	15	1,177	917	11	928
12月	2,553	446	2,999	7,333	1,294	8,627	918	28	946	723	20	743
平成27年1月	2,970	396	3,366	7,376	831	8,207	1,401	7	1,408	1,099	4	1,103
2月	2,947	349	3,296	7,815	881	8,696	1,381	12	1,393	1,147	8	1,155
3月	3,138	361	3,499	8,182	890	9,072	1,625	16	1,641	1,279	10	1,289
山形	13,478	2,653	16,131	35,608	6,785	42,393	7,055	53	7,108	5,729	42	5,771
米沢	3,598	497	4,095	9,626	1,096	10,722	2,203	15	2,218	1,755	7	1,762
酒田	6,350	738	7,088	17,808	1,757	19,565	2,005	37	2,042	1,629	22	1,651
鶴岡	4,853	836	5,689	12,618	1,667	14,285	2,000	18	2,018	1,623	14	1,637
新庄	1,745	351	2,096	4,403	815	5,218	999	30	1,029	841	23	864
長井	1,072	194	1,266	2,841	441	3,282	622	6	628	476	2	478
村山	2,425	603	3,028	6,507	1,438	7,945	1,166	14	1,180	945	12	957
寒河江	1,784	488	2,272	4,775	1,213	5,988	1,158	11	1,169	885	5	890

月間有効求職者						紹介件数			就職件数		
常用的 パートタイム	臨時的 パートタイム	計	うち女			常用的 パートタイム	臨時的 パートタイム	計	常用的 パートタイム	臨時的 パートタイム	計
			常用的 パートタイム	臨時的 パートタイム	計						
72,266	529	72,795	58,401	304	58,705	26,232	5,444	31,676	8,151	2,022	10,173
67,776	483	68,259	53,598	326	53,924	22,114	4,337	26,451	7,674	1,781	9,455
6,480	34	6,514	5,205	23	5,228	2,520	370	2,890	889	140	1,029
6,377	34	6,411	5,140	27	5,167	2,025	400	2,425	707	143	850
6,102	28	6,130	4,897	20	4,917	1,766	364	2,130	659	180	839
5,764	41	5,805	4,566	26	4,592	1,864	442	2,306	604	152	756
5,561	45	5,606	4,382	29	4,411	1,447	361	1,808	523	169	692
5,714	36	5,750	4,521	25	4,546	2,056	343	2,399	675	140	815
5,742	45	5,787	4,591	31	4,622	1,791	365	2,156	695	175	870
5,472	42	5,514	4,313	28	4,341	1,553	369	1,922	530	129	659
4,930	57	4,987	3,840	40	3,880	1,039	449	1,488	482	153	635
4,988	46	5,034	3,848	29	3,877	1,562	268	1,830	470	184	654
5,082	40	5,122	3,967	25	3,992	1,900	278	2,178	511	98	609
5,564	35	5,599	4,328	23	4,351	2,591	328	2,919	929	118	1,047
26,552	140	26,692	21,455	104	21,559	7,957	1,573	9,530	2,503	545	3,048
8,840	50	8,890	6,819	29	6,848	2,961	464	3,425	1,016	170	1,186
8,068	104	8,172	6,347	59	6,406	3,027	669	3,696	973	278	1,251
8,360	37	8,397	6,526	30	6,556	3,213	692	3,905	1,171	345	1,516
3,879	58	3,937	3,157	45	3,202	1,531	258	1,789	625	144	769
2,691	17	2,708	2,088	6	2,094	807	165	972	336	82	418
4,870	36	4,906	3,835	31	3,866	1,413	279	1,692	520	121	641
4,516	41	4,557	3,371	22	3,393	1,205	237	1,442	530	96	626

(7) 職業紹介状況の推移(パートタイムを含む)

項目 年度・月別	1 新規求職 申込件数		2 月間有効 求職数		3 新規求人数		4 有効求人数		5 紹介件数		6 就職件数		7 充足数		8 新規求人倍率	
		前年比		前年比		前年比		前年比		前年比		前年比		前年比		前年比
18年度平均	6,657	▲ 2.5	23,861	▲ 4.0	9,589	▲ 2.2	24,771	0.4	9,864	▲ 2.3	2,739	1.1	2,623	0.3	1.44	0.00
19年度平均	6,843	▲ 0.2	23,770	▲ 0.4	8,503	▲ 11.3	21,812	▲ 12.8	10,183	3.2	2,549	▲ 7.0	2,437	▲ 7.1	1.28	▲ 0.16
20年度平均	7,540	13.5	26,787	12.7	8,849	▲ 19.5	18,927	▲ 21.7	12,094	18.8	2,429	▲ 4.9	2,319	▲ 4.8	0.91	▲ 0.37
21年度平均	7,564	0.3	32,521	21.4	5,583	▲ 18.5	11,836	▲ 30.1	15,322	26.7	2,847	8.3	2,541	9.6	0.74	▲ 0.17
22年度平均	7,192	▲ 4.9	27,894	▲ 14.2	6,671	▲ 19.5	15,145	28.0	12,747	▲ 16.8	2,823	▲ 0.9	2,547	0.2	0.93	0.19
23年度平均	6,929	▲ 3.7	27,009	▲ 3.2	7,927	18.8	18,523	22.3	12,089	▲ 5.2	2,673	1.9	2,612	2.6	1.14	0.21
24年度平均	6,434	▲ 7.1	24,589	▲ 9.0	8,856	11.7	22,419	21.0	11,030	▲ 8.8	2,642	▲ 1.1	2,566	▲ 1.8	1.38	0.24
24年度平均	6,088	▲ 5.4	23,384	▲ 4.9	9,361	5.7	24,318	8.5	10,076	▲ 8.6	2,545	▲ 3.7	2,458	▲ 4.2	1.54	0.16
26年度平均	5,568	▲ 8.5	20,594	▲ 11.9	9,528	1.8	25,197	3.6	8,484	▲ 15.8	2,415	▲ 5.1	2,349	▲ 4.5	1.71	0.17
25年Ⅰ期平均	6,988	▲ 2.3	24,250	▲ 4.8	9,066	4.1	22,219	11.9	12,230	▲ 5.7	2,607	▲ 3.2	2,523	▲ 3.6	1.30	0.08
Ⅱ期平均	6,842	▲ 4.4	26,202	▲ 3.9	9,143	3.7	23,127	5.3	11,369	▲ 6.4	2,831	▲ 6.2	2,752	▲ 6.9	1.34	0.11
Ⅲ期平均	5,794	▲ 0.2	23,439	▲ 1.1	9,581	4.8	24,457	6.4	9,813	▲ 3.5	2,379	▲ 4.3	2,295	▲ 4.8	1.65	0.07
Ⅳ期平均	5,277	▲ 8.9	21,904	▲ 5.4	8,953	6.6	24,685	9.7	8,595	▲ 10.2	2,408	▲ 2.0	2,304	▲ 2.9	1.70	0.25
26年Ⅰ期平均	6,439	▲ 7.9	21,993	▲ 9.3	9,767	7.7	25,002	12.5	10,528	▲ 13.9	2,562	▲ 1.7	2,484	▲ 1.5	1.52	0.22
Ⅱ期平均	6,161	▲ 10.0	22,724	▲ 13.3	10,130	10.8	26,095	12.8	9,273	▲ 18.4	2,647	▲ 6.5	2,575	▲ 6.4	1.64	0.30
Ⅲ期平均	5,376	▲ 7.2	20,441	▲ 12.8	9,779	2.1	25,876	5.8	8,262	▲ 15.8	2,305	▲ 3.1	2,251	▲ 1.9	1.82	0.17
Ⅳ期平均	4,716	▲ 10.6	19,386	▲ 11.5	8,845	▲ 1.2	24,786	0.4	7,060	▲ 17.9	2,218	▲ 7.9	2,150	▲ 6.7	1.88	0.18
27年Ⅰ期平均	6,019	▲ 6.5	19,826	▲ 9.9	9,356	▲ 4.2	24,030	▲ 3.9	9,341	▲ 11.3	2,491	▲ 2.8	2,421	▲ 1.5	1.55	0.03
平成25年1月	7,122	1.6	23,073	▲ 6.7	9,163	13.2	21,139	14.2	10,381	▲ 3.0	2,012	▲ 7.4	1,922	▲ 8.3	1.29	0.13
2月	6,408	▲ 0.6	23,937	▲ 3.2	8,728	12.2	22,225	17.8	11,691	▲ 3.8	2,350	6.0	2,266	6.0	1.36	0.15
3月	7,433	▲ 7.2	25,740	▲ 4.5	9,308	▲ 9.2	23,292	4.9	14,619	▲ 8.9	3,460	▲ 6.3	3,382	▲ 6.6	1.25	▲ 0.03
4月	8,438	▲ 4.3	27,226	▲ 3.9	9,670	6.0	23,001	5.4	12,587	▲ 6.0	3,178	▲ 1.6	3,084	▲ 3.4	1.15	0.12
5月	6,621	▲ 1.6	26,798	▲ 3.7	9,172	6.7	23,283	5.7	11,763	▲ 3.2	2,844	▲ 5.1	2,766	▲ 5.2	1.39	0.11
6月	5,467	▲ 7.6	24,581	▲ 4.0	8,587	▲ 1.7	23,097	4.7	9,758	▲ 10.4	2,472	▲ 12.6	2,407	▲ 12.8	1.57	0.09
7月	5,795	1.7	23,805	▲ 1.9	9,770	4.0	23,653	5.8	10,129	▲ 3.5	2,537	▲ 1.6	2,402	▲ 4.2	1.69	0.04
8月	5,401	▲ 4.2	23,017	▲ 1.8	9,482	7.3	24,315	5.7	8,947	▲ 6.5	2,145	▲ 8.4	2,099	▲ 7.2	1.76	0.19
9月	6,186	1.8	23,494	0.4	9,492	3.1	25,402	7.5	10,363	▲ 0.7	2,455	▲ 3.2	2,384	▲ 3.2	1.53	0.01
10月	6,021	▲ 7.0	23,444	▲ 1.7	10,227	6.6	25,992	9.8	10,322	▲ 6.4	2,722	▲ 0.3	2,599	▲ 2.1	1.70	0.22
11月	4,933	▲ 17.0	21,925	▲ 6.8	8,603	6.4	24,602	8.5	8,469	▲ 14.3	2,387	▲ 6.7	2,287	▲ 7.0	1.74	0.38
12月	4,876	▲ 1.7	20,343	▲ 7.9	8,030	6.9	23,460	11.0	6,994	▲ 10.4	2,114	1.2	2,027	1.1	1.65	0.14
平成26年1月	6,667	▲ 6.4	21,073	▲ 8.7	10,478	14.4	23,974	13.4	9,147	▲ 11.9	2,040	1.4	1,988	3.4	1.57	0.28
2月	6,139	▲ 4.2	21,826	▲ 8.8	9,168	5.0	25,012	12.5	10,298	▲ 11.9	2,212	▲ 5.9	2,109	▲ 6.9	1.49	0.13
3月	6,511	▲ 12.4	23,079	▲ 10.3	9,654	3.7	26,021	11.7	12,140	▲ 17.0	3,435	▲ 0.7	3,354	▲ 0.8	1.48	0.23
4月	7,675	▲ 9.0	23,853	▲ 12.4	11,088	14.7	25,984	13.0	10,575	▲ 16.0	2,929	▲ 7.8	2,839	▲ 7.9	1.44	0.29
5月	5,530	▲ 16.2	22,850	▲ 14.7	9,601	4.7	25,958	11.5	8,827	▲ 25.0	2,530	▲ 11.0	2,482	▲ 10.3	1.73	0.34
6月	5,258	▲ 3.8	21,470	▲ 12.7	9,701	13.0	26,342	14.0	8,416	▲ 13.8	2,481	0.4	2,405	▲ 0.1	1.84	0.27
7月	5,348	▲ 7.7	20,536	▲ 13.7	10,303	5.5	26,122	10.4	8,369	▲ 17.4	2,404	▲ 5.2	2,346	▲ 2.3	1.93	0.24
8月	4,998	▲ 7.5	20,109	▲ 12.6	8,963	▲ 5.5	25,447	4.7	7,485	▲ 16.3	2,081	▲ 3.0	2,027	▲ 3.4	1.79	0.03
9月	5,781	▲ 6.5	20,677	▲ 12.0	10,072	6.1	26,059	2.6	8,932	▲ 13.8	2,430	▲ 1.0	2,379	▲ 0.2	1.74	0.21
10月	5,518	▲ 8.4	20,731	▲ 11.6	10,331	1.0	26,237	0.9	8,439	▲ 18.2	2,670	▲ 1.9	2,571	▲ 1.1	1.87	0.17
11月	4,466	▲ 9.5	19,412	▲ 11.5	8,213	▲ 4.5	24,752	0.6	7,087	▲ 16.3	2,107	▲ 11.7	2,047	▲ 10.5	1.84	0.10
12月	4,163	▲ 14.6	18,016	▲ 11.4	7,990	▲ 0.5	23,370	▲ 0.4	5,654	▲ 19.2	1,877	▲ 11.2	1,833	▲ 9.6	1.92	0.27
平成27年1月	6,040	▲ 9.4	18,907	▲ 10.3	9,873	▲ 5.8	23,250	▲ 3.0	7,615	▲ 16.7	1,913	▲ 6.2	1,839	▲ 7.5	1.63	0.06
2月	5,674	▲ 7.6	19,515	▲ 10.6	8,797	▲ 4.0	23,974	▲ 4.2	9,359	▲ 9.1	2,163	▲ 2.2	2,106	▲ 0.1	1.55	0.06
3月	6,342	▲ 2.6	21,057	▲ 8.8	9,399	▲ 2.6	24,865	▲ 4.4	11,049	▲ 9.0	3,397	▲ 1.1	3,318	▲ 1.1	1.48	0.00
平成26年度 安定所別	1 新規求職 申込件数		2 月間有効 求職数		3 新規求人数		4 有効求人数		5 紹介件数		6 就職件数		7 充足数		8 新規求人倍率	
		前年比		前年比		前年比		前年比		前年比		前年比		前年比		前年比
山形	25,968	▲ 6.9	93,666	▲ 10.2	45,797	2.0	121,949	3.6	39,438	▲ 15.7	9,648	▲ 6.9	9,937	▲ 6.1	1.76	0.15
米沢	8,576	▲ 8.5	32,515	▲ 14.6	13,087	▲ 3.7	34,366	▲ 1.2	13,752	▲ 18.2	3,983	▲ 6.2	3,728	▲ 6.5	1.53	0.08
酒田	8,038	▲ 8.8	30,424	▲ 11.0	15,599	2.0	42,230	7.1	12,773	▲ 19.4	3,573	▲ 9.0	3,664	▲ 6.8	1.94	0.20
鶴岡	8,207	▲ 1.7	30,883	▲ 5.1	13,889	13.1	35,465	14.2	12,897	▲ 8.4	3,969	6.3	3,844	6.0	1.69	0.22
新庄	4,303	▲ 12.0	15,408	▲ 13.0	5,863	▲ 12.1	14,920	▲ 14.4	5,998	▲ 14.2	2,247	▲ 10.0	1,944	▲ 10.2	1.36	0.00
長井	2,581	▲ 22.0	10,212	▲ 25.0	4,277	3.6	11,074	▲ 4.0	4,180	▲ 14.1	1,465	▲ 0.5	1,215	▲ 3.3	1.66	0.41
村山	4,816	▲ 12.9	18,089	▲ 14.4	9,584	14.0	25,701	15.1	6,712	▲ 16.0	2,132	▲ 1.6	2,030	1.4	1.99	0.47
寒河江	4,324	▲ 11.6	15,936	▲ 16.3	6,235	▲ 11.5	16,655	▲ 5.4	6,057	▲ 20.2	1,965	▲ 8.0	1,830	▲ 6.5	1.44	0.00
合計	66,813	▲ 8.5	247,133	▲ 11.9	114,331	1.8	302,360	3.6	101,807	▲ 15.8	28,982	▲ 5.1	28,192	▲ 4.5	1.71	0.17

9 有効求人倍率	10 就職率 %		11 充足率 %		12【参考】有効ベースでの率					13 雇用保険受給者関係(内数)					
	就職率 %		充足率 %		就職率 %		充足率 %			月間有効求職者		紹介件数		就職件数	
	前年比	前年比	前年比	前年比	前年比	前年比	前年比	前年比	前年比	前年比	前年比	前年比	前年比	前年比	前年比
1.04	0.05	41.15	▲ 1.50	27.35	0.69	11.48	0.59	10.59	0.00	9,982	▲ 5.9	2,112	0.7	650	▲ 2.4
0.91	▲ 0.13	38.36	▲ 2.79	28.66	1.31	10.72	▲ 0.76	11.27	0.68	9,510	▲ 4.7	2,206	4.5	598	▲ 8.0
0.63	▲ 0.28	32.13	▲ 6.23	33.86	5.20	9.04	▲ 1.68	13.70	2.43	10,888	14.5	2,686	21.8	560	▲ 6.3
0.36	▲ 0.27	34.99	2.86	45.52	11.66	8.14	▲ 0.90	21.47	7.77	15,114	38.8	4,484	67.3	740	32.2
0.54	0.18	36.47	1.48	38.18	▲ 7.34	9.40	1.26	16.82	▲ 4.65	9,900	▲ 34.5	2,663	▲ 40.7	542	▲ 26.7
0.69	0.15	38.58	2.11	32.86	▲ 5.22	9.80	0.50	14.10	2.72	10,171	2.7	2,786	3.9	608	12.2
0.91	0.22	41.08	2.48	28.97	▲ 3.99	10.75	0.85	11.45	▲ 2.65	9,097	▲ 10.6	2,352	▲ 15.0	591	▲ 2.8
1.04	0.13	41.81	0.75	26.27	▲ 2.70	10.88	0.13	10.11	▲ 1.34	8,622	▲ 5.2	2,205	▲ 6.2	583	0.2
1.22	0.18	43.38	1.57	24.86	▲ 1.61	11.73	0.85	8.32	▲ 0.79	7,130	▲ 17.3	1,674	▲ 24.1	529	▲ 10.7
0.92	0.14	37.31	▲ 0.34	27.83	▲ 2.25	10.75	0.17	11.36	▲ 1.83	8,721	▲ 1.5	2,460	▲ 4.5	582	4.8
0.88	0.07	41.38	▲ 0.81	30.10	▲ 3.43	10.81	▲ 0.26	11.90	▲ 1.56	10,050	2.0	2,640	2.8	682	5.1
1.04	0.07	41.06	▲ 1.77	23.95	▲ 2.41	10.15	▲ 0.34	9.38	▲ 1.11	9,256	0.6	2,294	2.0	590	2.6
1.13	0.16	45.63	3.19	25.73	▲ 2.53	10.99	0.37	9.33	▲ 1.22	7,662	▲ 8.7	1,936	▲ 9.1	563	0.7
1.14	0.22	39.79	2.48	25.43	▲ 2.40	11.65	0.90	9.93	▲ 1.43	7,320	▲ 16.1	1,949	▲ 20.8	536	▲ 7.9
1.15	0.27	42.96	1.58	25.42	▲ 4.68	11.65	0.84	9.87	▲ 2.03	8,112	▲ 19.3	1,943	▲ 26.4	588	▲ 13.9
1.27	0.23	42.88	1.82	23.01	▲ 0.94	11.28	1.13	8.70	▲ 0.68	7,516	▲ 18.8	1,679	▲ 26.8	525	▲ 11.0
1.28	0.15	47.03	1.40	24.31	▲ 1.42	11.44	0.45	8.68	▲ 0.65	6,745	▲ 14.2	1,449	▲ 25.2	501	▲ 11.1
1.21	0.07	41.39	1.60	25.88	0.45	12.56	0.91	10.08	0.15	6,146	▲ 16.0	1,624	▲ 16.7	503	▲ 6.1
0.92	0.17	28.25	▲ 2.76	20.98	▲ 4.92	8.72	▲ 0.06	9.09	▲ 2.24	8,757	▲ 3.2	2,244	▲ 3.4	491	1.7
0.93	0.17	36.67	2.27	25.96	▲ 1.51	9.82	0.85	10.20	▲ 1.13	8,639	▲ 2.2	2,407	▲ 5.5	530	9.7
0.90	0.08	46.55	0.46	36.33	0.99	13.44	▲ 0.26	14.52	▲ 1.80	8,768	0.9	2,728	▲ 4.5	724	3.6
0.84	0.07	37.66	1.03	31.89	▲ 3.09	11.67	0.26	13.41	▲ 1.22	9,980	3.1	2,689	6.2	671	6.0
0.87	0.08	42.95	▲ 1.59	30.16	▲ 3.81	10.61	▲ 0.16	11.88	▲ 1.37	10,319	2.2	2,882	8.4	750	11.9
0.94	0.08	45.22	▲ 2.57	28.03	▲ 3.57	10.06	▲ 0.98	10.42	▲ 2.10	9,851	0.7	2,350	▲ 6.4	626	▲ 2.9
0.99	0.07	43.78	▲ 1.50	24.59	▲ 2.10	10.66	0.03	10.16	▲ 1.06	9,665	0.5	2,426	▲ 2.1	643	5.9
1.06	0.08	39.71	▲ 1.81	22.14	▲ 3.45	9.32	▲ 0.67	8.63	▲ 1.20	9,244	▲ 0.3	2,123	▲ 1.1	523	▲ 3.5
1.08	0.07	39.69	▲ 2.05	25.12	▲ 1.64	10.45	▲ 0.39	9.39	▲ 1.04	8,858	1.6	2,333	9.7	603	4.5
1.11	0.12	45.21	3.08	25.41	▲ 2.25	11.61	0.16	10.00	▲ 1.21	8,542	▲ 1.8	2,343	▲ 0.4	643	6.5
1.12	0.16	48.39	5.33	26.58	▲ 3.84	10.89	0.01	9.30	▲ 1.54	7,722	▲ 11.6	1,916	▲ 15.0	568	▲ 4.9
1.15	0.19	43.36	1.25	25.24	▲ 1.46	10.39	0.94	8.64	▲ 0.85	7,323	▲ 12.7	1,549	▲ 13.0	479	0.6
1.14	0.22	30.80	2.35	18.97	▲ 2.01	9.68	0.96	8.29	▲ 0.80	7,379	▲ 15.7	1,813	▲ 19.2	458	▲ 6.7
1.15	0.22	36.03	▲ 0.64	23.00	▲ 2.96	10.13	0.31	8.43	▲ 1.77	7,312	▲ 15.4	1,913	▲ 20.5	481	▲ 9.2
1.13	0.23	52.76	6.21	34.74	▲ 1.59	14.88	1.44	12.89	▲ 1.63	7,268	▲ 17.1	2,122	▲ 22.2	668	▲ 7.7
1.09	0.25	38.16	0.50	25.60	▲ 6.29	12.28	0.61	10.93	▲ 2.48	8,139	▲ 18.4	2,096	▲ 22.1	596	▲ 11.2
1.14	0.27	45.59	2.64	25.85	▲ 4.31	11.07	0.46	9.56	▲ 2.32	8,238	▲ 20.2	1,982	▲ 31.2	573	▲ 23.6
1.23	0.29	47.19	1.97	24.79	▲ 3.24	11.56	1.50	9.13	▲ 1.29	7,960	▲ 19.2	1,750	▲ 25.5	594	▲ 5.1
1.27	0.28	44.95	1.17	22.77	▲ 1.82	11.71	1.05	8.98	▲ 1.18	7,797	▲ 19.3	1,808	▲ 25.5	560	▲ 12.9
1.27	0.21	41.64	1.93	22.62	0.48	10.35	1.03	7.97	▲ 0.66	7,464	▲ 19.3	1,465	▲ 31.0	487	▲ 6.9
1.26	0.18	42.03	2.34	23.62	▲ 1.50	11.75	1.30	9.13	▲ 0.26	7,286	▲ 17.7	1,765	▲ 24.3	528	▲ 12.4
1.27	0.16	48.39	3.18	24.89	▲ 0.52	12.88	1.27	9.80	▲ 0.20	7,283	▲ 14.7	1,758	▲ 25.0	575	▲ 10.6
1.28	0.16	47.18	▲ 1.21	24.92	▲ 1.66	10.85	▲ 0.04	8.27	▲ 1.03	6,712	▲ 13.1	1,501	▲ 21.7	519	▲ 8.6
1.30	0.15	45.09	1.73	22.94	▲ 2.30	10.42	0.03	7.84	▲ 0.80	6,239	▲ 14.8	1,088	▲ 29.8	409	▲ 14.6
1.23	0.09	31.67	1.07	18.63	▲ 0.34	10.12	0.44	7.91	▲ 0.38	6,303	▲ 14.6	1,386	▲ 23.6	410	▲ 10.5
1.23	0.08	38.12	2.09	23.94	0.94	11.08	0.95	8.78	0.35	6,036	▲ 17.5	1,708	▲ 10.7	462	▲ 4.0
1.18	0.05	53.56	0.80	35.30	0.56	16.13	1.25	13.34	0.45	6,098	▲ 16.1	1,778	▲ 16.2	637	▲ 4.6
9 有効求人倍率	10 就職率 %		11 充足率 %		12【参考】有効ベースでの率					13 雇用保険受給者関係(内数)					
前年比	就職率 %		充足率 %		就職率 %		充足率 %			月間有効求職者		紹介件数		就職件数	
	前年比	前年比	前年比	前年比	前年比	前年比	前年比	前年比	前年比	前年比	前年比	前年比	前年比	前年比	前年比
1.30	0.17	37.15	0.02	21.70	▲ 1.85	10.30	0.37	8.15	▲ 0.84	31,870	▲ 12.6	7,691	▲ 22.1	2,087	▲ 5.9
1.06	0.15	46.44	1.11	28.49	▲ 0.85	12.25	1.09	10.85	▲ 0.62	9,940	▲ 23.8	2,471	▲ 27.9	823	▲ 13.3
1.39	0.24	44.45	▲ 0.11	23.49	▲ 2.23	11.74	0.25	8.68	▲ 1.29	11,321	▲ 19.0	2,881	▲ 23.2	851	▲ 15.2
1.15	0.20	48.36	3.64	27.68	▲ 1.83	12.85	1.38	10.84	▲ 0.83	10,563	▲ 16.0	2,534	▲ 16.4	872	▲ 6.6
0.97	▲ 0.01	52.22	1.16	33.16	0.69	14.58	0.49	13.03	0.60	5,756	▲ 15.5	1,096	▲ 25.7	464	▲ 12.5
1.08	0.23	56.76	12.25	28.41	▲ 2.05	14.35	3.53	10.97	0.07	3,670	▲ 35.0	912	▲ 27.9	325	▲ 20.7
1.42	0.36	44.27	5.07	21.18	▲ 2.63	11.79	1.53	7.90	▲ 1.06	6,424	▲ 19.1	1,247	▲ 28.0	467	▲ 7.9
1.05	0.13	45.44	1.76	29.35	1.56	12.33	1.11	10.99	▲ 0.13	6,011	▲ 23.2	1,253	▲ 34.0	461	▲ 17.8
1.22	0.18	43.38	1.57	24.66	▲ 1.61	11.73	0.85	9.32	▲ 2.13	85,555	▲ 17.3	20,085	▲ 28.8	6,350	▲ 10.7

3 産業別・規模別新規求人状況（月別）〔一般・常用〕（パートタイムを含む）

産業・規模別		月別		平成26年4月		5月		6月		7月		8月	
		一般	うち常用	一般	うち常用	一般	うち常用	一般	うち常用	一般	うち常用	一般	うち常用
A	農、林、漁業(01～04)	160	63	169	53	153	55	205	67	110	62		
C	鉱業、採石業、砂利採取業(05)	21	21	10	10	3	3	5	5	10	10		
D	建設業(06～08)	1,012	974	835	812	829	808	947	911	771	751		
	06 総合工事業	818	594	455	437	512	495	539	516	418	415		
E	製造業(09～32)	1,327	1,200	1,272	1,187	1,248	1,081	1,419	1,254	1,318	1,182		
産業別	09 食品製造業	389	334	375	334	284	203	362	273	394	338		
	10 飲料・たばこ・飼料製造業	21	16	23	23	22	12	12	10	12	10		
	11 繊維工業	129	120	149	143	148	141	153	146	152	149		
	12 木材・木製品製造業(家具を除く)	26	25	9	9	19	18	18	18	22	20		
	13 家具・装備品製造業	20	18	27	27	20	20	18	18	22	22		
	14 パルプ・紙・紙加工品製造業	9	9	20	18	13	10	20	17	21	18		
	15 印刷・同関連業	27	27	15	15	20	20	12	12	17	14		
	16 化学工業	42	40	28	24	29	29	73	73	35	35		
	17 石油製品・石炭製品製造業	0	0	0	0	0	0	1	1	0	0		
	18 プラスチック製品製造業(別掲を除く)	19	14	32	31	15	15	31	24	29	26		
	19 ゴム製品製造業	13	2	1	1	2	2	14	4	25	22		
	21 窯業・土石製品製造業	35	34	26	26	48	32	41	39	25	25		
	22 鉄鋼業	7	7	5	5	10	10	19	15	17	17		
	23 非鉄金属製造業	6	6	8	8	11	11	6	6	10	10		
	24 金属製品製造業	59	57	46	43	97	88	72	68	83	81		
	25 はん用機械器具製造業	73	72	36	36	45	42	95	94	39	39		
	26 生産用機械器具製造業	79	78	94	90	48	46	70	69	85	70		
	27 業務用機械器具製造業	14	13	35	25	50	50	15	13	19	19		
	28 電子部品・デバイス・電子回路製造業	83	66	86	80	120	95	96	82	76	61		
	29 電気機械器具製造業	115	110	87	85	107	102	110	93	89	86		
	30 情報通信機械器具製造業	82	82	22	22	38	35	63	63	68	48		
31 輸送用機械器具製造業	43	41	39	33	40	38	50	48	25	21			
20,32 その他製造業	36	29	111	109	62	62	68	68	53	51			
F	電気・ガス・熱供給・水道業(33～36)	16	5	10	5	11	2	15	7	9	2		
G	情報通信業(37～41)	89	78	109	68	119	81	73	56	49	45		
H	運輸業、郵便業(42～49)	469	423	549	405	450	386	402	340	428	331		
I	卸売業、小売業(50～61)	1,692	1,560	1,442	1,349	1,701	1,562	1,523	1,408	1,522	1,411		
	50～55 卸売業	333	257	264	234	268	250	280	239	258	224		
	56～61 小売業	1,359	1,303	1,178	1,115	1,433	1,312	1,243	1,169	1,264	1,187		
J	金融業、保険業(62～67)	111	105	75	65	81	70	99	93	89	71		
K	不動産業、物品賃貸業(68～70)	107	102	50	49	56	53	89	86	42	42		
L	学術研究、専門・技術サービス業(71～74)	143	140	108	105	140	137	131	126	118	108		
M	宿泊業、飲食サービス業(75～77)	856	821	637	618	658	618	870	836	600	589		
	75 宿泊業	244	244	261	248	252	234	322	297	279	273		
	76 飲食店	554	543	360	354	375	358	511	502	302	298		
N	生活関連サービス業、娯楽業(78～80)	708	695	602	573	548	517	753	749	569	543		
O	教育、学習支援業(81, 82)	156	146	114	101	101	92	144	130	92	85		
P	医療、福祉(83～85)	1,541	1,493	1,312	1,276	1,298	1,252	1,540	1,486	1,289	1,256		
	83 医療業	486	473	504	492	459	450	580	568	462	448		
	84 保健衛生	18	18	29	29	7	7	8	8	17	17		
	85 社会保険・社会福祉・介護事業	1,037	1,002	779	755	832	795	952	910	810	791		
Q	複合サービス事業(他に分類されないもの)(86～87)	650	170	262	100	208	60	179	91	195	107		
R	サービス業(他に分類されないもの)(88～98)	1,874	1,130	1,889	1,015	1,985	1,085	1,787	842	1,657	837		
	91 職業紹介・労働者派遣業	1,221	515	1,334	548	1,415	566	1,229	352	1,061	320		
	92 その他の事業サービス業	478	445	385	320	435	398	442	382	444	378		
S, T	公務(他に分類されるものを除く)・その他(97,98,99)	156	126	156	116	114	75	122	100	95	69		
合計		11,088	9,252	9,601	7,907	9,701	7,937	10,303	8,587	8,963	7,501		
企業規模	4人以下	764	646	621	531	700	571	786	656	502	427		
	5～29人	2,805	2,760	2,439	2,281	2,450	2,299	2,701	2,525	2,326	2,184		
	30～99人	2,325	2,068	1,915	1,737	1,877	1,687	2,129	1,931	1,879	1,673		
	100～299人	1,810	1,403	1,548	1,201	1,620	1,245	1,372	1,124	1,500	1,209		
	300～499人	491	392	416	341	455	302	557	483	552	487		
	500～999人	623	472	637	452	674	384	565	362	576	385		
1000人以上	2,170	1,511	2,025	1,364	1,925	1,449	2,193	1,506	1,628	1,136			
事業所規模	4人以下	2,414	1,781	1,753	1,310	1,913	1,258	2,124	1,649	1,682	1,179		
	5～29人	4,620	4,139	4,266	3,697	4,224	3,761	4,462	3,890	3,815	3,357		
	30～99人	2,519	2,251	2,279	1,938	2,381	1,955	2,470	2,116	2,138	1,843		
	100～299人	992	792	894	668	930	748	923	643	849	698		
	300～499人	431	195	278	190	123	103	204	181	365	337		
	500～999人	72	55	102	83	116	79	66	56	91	70		
1000人以上	40	39	29	21	34	33	54	52	23	17			

9月		10月		11月		12月		平成27年1月		2月		3月	
一般	うち常用	一般	うち常用	一般	うち常用	一般	うち常用	一般	うち常用	一般	うち常用	一般	うち常用
101	36	60	54	50	48	10	9	58	52	106	88	158	99
3	3	10	10	5	5	13	13	8	8	6	6	7	7
821	791	966	921	682	660	608	585	821	789	647	634	782	770
520	501	591	555	369	354	351	339	502	481	370	361	437	427
1,233	1,063	1,399	1,150	1,152	971	993	870	1,463	1,348	1,125	990	1,253	1,150
278	206	424	273	362	268	245	183	331	282	327	254	338	276
15	9	18	10	11	9	7	5	11	9	14	13	10	10
157	153	144	128	127	127	112	112	175	169	108	107	143	141
17	16	27	27	15	13	7	7	24	23	16	16	9	9
36	36	19	19	20	20	26	26	24	24	20	20	16	16
26	25	14	12	15	15	9	8	14	14	13	13	13	12
10	10	21	20	20	20	9	9	12	12	12	11	9	9
42	42	40	38	30	29	25	25	41	40	21	17	44	44
0	0	1	1	0	0	1	1	0	0	2	2	1	1
32	29	27	19	11	8	35	34	35	29	31	26	35	34
3	2	13	5	13	13	3	3	2	2	13	13	11	8
56	56	33	33	31	31	31	30	43	43	25	25	33	31
5	5	41	29	5	5	3	3	34	26	6	6	9	9
13	13	7	7	7	7	12	12	11	11	7	6	16	16
63	57	86	82	96	65	47	35	66	64	85	70	63	63
56	52	61	60	38	36	55	51	80	79	48	44	71	68
53	52	78	70	77	53	44	35	93	92	72	64	74	65
43	19	23	16	28	25	22	22	40	38	11	11	38	37
95	68	74	66	42	39	113	102	88	78	42	40	99	88
103	91	73	66	89	88	94	92	133	120	113	105	117	115
44	41	64	63	38	32	15	10	70	62	44	34	42	41
41	40	45	44	50	44	29	23	50	47	37	35	22	19
45	41	66	62	27	24	49	42	86	84	58	58	40	38
10	2	17	4	7	1	16	6	18	6	16	4	17	9
106	81	122	76	52	44	50	50	156	102	79	67	120	87
448	408	419	359	345	292	298	287	375	303	319	275	400	379
1,895	1,703	1,578	1,473	1,507	1,420	1,463	1,343	1,545	1,455	1,603	1,527	1,460	1,342
337	296	286	235	215	180	199	189	253	225	258	238	240	220
1,558	1,407	1,292	1,238	1,292	1,240	1,264	1,154	1,292	1,230	1,345	1,289	1,220	1,122
111	103	96	92	79	56	84	76	50	49	73	55	75	67
71	67	99	96	68	65	68	63	72	70	66	63	65	60
110	103	126	108	92	88	106	98	104	103	117	112	133	130
719	672	765	743	611	570	523	493	714	688	609	590	683	653
280	264	329	312	300	270	197	185	314	294	251	239	235	231
389	368	390	385	287	276	276	263	367	361	328	323	420	394
616	606	804	796	549	529	561	551	682	670	556	535	639	625
99	96	166	149	77	61	106	91	169	146	112	97	165	159
1,490	1,456	1,734	1,689	1,025	1,002	1,293	1,240	1,709	1,629	1,345	1,316	1,552	1,508
514	501	533	514	347	338	452	436	560	537	487	475	487	474
4	3	6	6	9	9	2	2	4	4	33	33	30	30
972	952	1,195	1,169	669	655	839	802	1,145	1,088	825	808	1,035	1,004
278	91	417	75	97	82	84	68	118	76	114	110	155	140
1,845	1,042	1,423	812	1,607	954	1,398	919	1,577	892	1,432	926	1,315	918
1,144	391	898	307	1,054	443	842	376	1,091	433	866	389	669	294
528	490	396	387	421	388	395	386	337	313	370	350	433	416
116	88	130	95	208	66	316	128	234	175	472	404	420	385
10,072	8,411	10,331	8,702	8,213	6,914	7,990	6,890	9,873	8,561	8,797	7,799	9,399	8,488
586	499	620	596	411	380	381	355	574	542	525	499	608	552
2,710	2,502	2,722	2,583	2,082	1,972	1,910	1,771	2,520	2,408	2,277	2,207	2,640	2,543
2,028	1,850	2,119	1,897	1,680	1,560	1,702	1,500	2,165	2,013	1,736	1,615	1,982	1,892
1,733	1,502	1,571	1,265	1,238	980	1,392	1,249	1,499	1,339	1,308	1,159	1,416	1,320
349	295	539	444	490	388	382	314	571	466	498	407	449	349
572	358	568	404	486	351	457	325	616	364	592	497	558	407
2,094	1,405	2,192	1,513	1,846	1,283	1,766	1,376	1,928	1,429	1,861	1,415	1,746	1,425
1,850	1,249	1,864	1,481	1,322	991	1,303	974	1,770	1,326	1,495	1,246	1,775	1,469
4,726	4,177	4,416	4,028	3,555	3,248	3,516	3,187	4,221	3,896	3,757	3,448	4,218	3,930
2,111	1,902	2,617	2,217	1,996	1,748	2,028	1,777	2,557	2,323	2,221	2,025	2,211	2,072
966	853	905	720	942	600	814	686	1,017	781	929	724	836	706
268	127	444	185	317	251	165	132	183	156	210	179	177	145
101	62	57	44	61	57	120	93	79	42	116	112	109	95
50	41	28	27	20	19	44	41	46	37	69	65	73	71

(安定所別)[一般・常用](パートタイムを含む)

産業・規模別	安定所別	山形県計		山形		米沢	
		一般	うち常用	一般	うち常用	一般	うち常用
A 農、林、漁業(01～04)		1,340	686	196	113	85	80
C 鉱業、採石業、砂利採取業(05)		101	101	5	5	23	23
D 建設業(06～08)		9,721	9,406	2,959	2,867	1,122	1,089
06 総合工事業		5,682	5,475	1,481	1,423	675	653
F 製造業(09～32)		15,202	13,446	3,817	3,410	2,507	2,220
09 食品製造業		4,109	3,224	1,310	1,084	393	292
10 飲料・たばこ・飼料製造業		176	136	42	35	53	32
11 繊維工業		1,697	1,636	99	99	446	429
12 木材・木製品製造業(家具を除く)		209	201	43	43	20	20
13 家具・装備品製造業		268	266	98	96	30	30
14 パルプ・紙・紙加工品製造業		187	171	119	117	27	21
15 印刷・同梱業		184	179	87	87	24	24
16 化学工業		448	436	204	200	46	43
17 石油製品・石炭製品製造業		6	6	2	2	0	0
18 プラスチック製品製造業(別掲を除く)		332	289	48	24	33	32
19 ゴム製品製造業		113	77	87	53	7	5
21 窯業・土石製品製造業		427	405	200	181	57	55
22 鉄鋼業		161	137	35	35	5	5
23 非鉄金属製造業		114	113	49	48	21	21
24 金属製品製造業		863	773	203	202	126	125
25 はん用機械器具製造業		697	673	307	292	151	151
26 生産用機械器具製造業		867	784	165	141	125	109
27 業務用機械器具製造業		338	288	102	79	5	5
28 電子部品・デバイス・電子回路製造業		1,014	865	24	24	292	231
29 電気機械器具製造業		1,230	1,153	154	153	318	306
30 情報通信機械器具製造業		590	533	76	73	139	102
31 輸送用機械器具製造業		471	433	155	148	89	88
20,32 その他の製造業		701	668	208	194	100	94
F 電気・ガス・熱供給・水道業(33～36)		162	53	57	10	8	1
G 情報通信業(37～41)		1,124	835	669	418	242	229
H 運輸業、郵便業(42～49)		4,902	4,188	1,957	1,704	438	387
I 卸売業、小売業(50～61)		18,931	17,553	8,903	8,315	1,920	1,768
50～55 卸売業		3,191	2,787	1,759	1,526	307	273
56～61 小売業		15,740	14,766	7,144	6,789	1,613	1,495
J 金融業、保険業(62～67)		1,023	902	501	432	104	77
K 不動産業、物品賃貸業(68～70)		853	816	482	465	54	41
L 学術研究、専門・技術サービス業(71～74)		1,428	1,358	813	775	129	120
M 宿泊業、飲食サービス業(75～77)		8,245	7,891	3,036	2,915	1,000	977
75 宿泊業		3,264	3,091	1,232	1,185	400	399
76 飲食店		4,559	4,425	1,710	1,656	600	578
N 生活関連サービス業、娯楽業(78～80)		7,585	7,389	2,274	2,238	481	467
O 教育、学習支援業(81, 82)		1,501	1,353	631	580	272	216
P 医療、福祉(83～85)		17,128	16,603	6,250	6,085	2,479	2,441
83 医療業		5,871	5,706	2,410	2,362	668	662
84 保健衛生		167	166	85	84	27	27
85 社会保険・社会福祉・介護事業		11,090	10,731	3,755	3,639	1,784	1,752
Q 複合サービス事業(86, 87)		2,757	1,170	1,078	162	166	161
R サービス業(他に分類されないもの)(88～96)		19,789	11,372	11,195	5,689	1,805	1,017
91 職業紹介・労働者派遣業		12,824	4,934	7,898	2,628	1,095	350
92 その他のサービス業		5,062	4,656	2,465	2,287	528	494
S, T 公務(他に分類されるものを除く)・その他(97,98,99)		2,539	1,827	974	729	252	177
合計		114,331	96,949	45,797	36,912	13,087	11,491
企業規模	4人以下	7,078	6,254	2,507	2,285	846	788
	5～29人	29,662	28,035	9,858	9,486	4,315	4,106
	30～99人	23,537	21,423	8,097	7,286	3,496	3,055
	100～299人	18,007	14,996	5,791	5,090	2,086	1,839
	300～499人	5,749	4,668	2,701	2,427	741	378
	500～999人	6,924	4,761	3,434	1,733	643	614
1000人以上	23,374	16,812	13,409	8,605	960	711	
事業所規模	4人以下	21,265	15,913	9,138	5,652	2,451	1,943
	5～29人	49,796	44,758	18,155	15,832	6,277	5,686
	30～99人	27,508	24,167	11,823	10,430	2,920	2,545
	100～299人	10,997	8,619	3,937	3,276	944	884
	300～499人	3,165	2,181	1,891	1,084	221	190
	500～999人	1,090	848	444	271	263	234
1000人以上	510	463	409	367	11	9	

酒田		鶴岡		新庄		長井		村山		寒河江	
一般	うち常用	一般	うち常用	一般	うち常用	一般	うち常用	一般	うち常用	一般	うち常用
71	53	404	106	117	101	92	67	249	93	126	73
2	2	12	12	0	0	22	22	6	6	31	31
1,353	1,336	1,306	1,196	892	871	597	572	809	808	683	667
680	668	789	713	697	693	432	412	431	430	497	483
1,502	1,197	1,701	1,492	1,048	991	1,178	1,093	2,075	1,846	1,376	1,197
471	277	464	329	196	195	125	75	649	528	501	444
29	20	24	22	0	0	0	0	2	2	26	25
243	234	386	386	209	209	66	59	48	48	200	172
7	6	19	19	23	18	39	37	0	0	58	58
32	32	39	39	39	39	3	3	12	12	15	15
24	24	4	2	0	0	6	0	6	6	1	1
30	26	3	3	10	9	2	2	2	2	26	26
38	38	8	4	0	0	121	121	20	20	11	10
4	4	0	0	0	0	0	0	0	0	0	0
5	2	27	27	25	24	35	35	106	103	53	42
5	5	4	4	10	10	0	0	0	0	0	0
23	23	30	29	6	6	60	60	32	32	19	19
29	5	4	4	7	7	44	44	36	36	1	1
24	24	1	1	3	3	10	10	6	6	0	0
137	86	59	59	58	46	106	99	70	68	104	88
59	54	78	78	20	20	35	35	35	31	12	12
75	75	96	69	13	13	135	133	223	215	35	29
0	0	45	38	30	27	88	84	42	42	26	13
18	18	158	158	123	101	60	60	176	142	163	131
105	103	174	156	21	20	88	65	390	350	0	0
106	106	31	31	28	28	75	75	94	77	41	41
26	23	41	28	24	22	61	59	32	32	43	33
12	12	6	6	201	194	39	37	94	94	41	37
21	1	23	14	17	0	10	3	9	9	17	15
72	64	70	57	21	17	31	31	12	12	7	7
775	608	429	346	128	124	224	195	595	547	356	277
2,375	2,180	2,131	1,914	908	831	645	608	1,312	1,276	737	661
469	444	281	264	54	51	74	57	102	88	145	85
1,908	1,736	1,850	1,650	854	781	571	551	1,210	1,188	592	576
70	58	219	206	59	59	40	40	24	24	6	6
56	55	131	125	20	20	3	3	20	20	87	87
75	75	260	258	36	29	35	33	49	40	31	28
953	936	1,860	1,778	469	430	155	125	524	489	248	241
202	196	855	779	181	181	50	49	252	217	92	85
732	721	820	817	172	157	105	76	264	264	156	156
3,440	3,384	640	591	207	202	128	120	242	223	173	164
160	138	129	125	92	89	71	67	96	90	50	48
2,295	2,245	2,421	2,320	958	927	758	665	945	908	1,022	1,012
769	756	811	782	246	230	291	256	313	299	363	359
16	16	0	0	39	39	0	0	0	0	0	0
1,510	1,473	1,610	1,538	673	658	467	409	632	609	659	653
89	65	543	513	307	121	24	12	302	53	248	83
2,101	1,680	1,257	808	349	322	111	103	2,155	1,098	816	655
589	328	590	184	0	0	2	2	2,035	982	615	460
1,296	1,145	384	363	231	220	40	35	27	26	91	86
189	111	353	256	237	174	153	111	160	95	221	174
15,599	14,188	13,809	12,117	5,863	5,308	4,277	3,870	9,584	7,637	6,235	5,426
864	820	1,159	910	471	435	257	216	551	426	423	374
3,540	3,332	4,081	3,674	1,924	1,828	1,755	1,656	2,284	2,110	1,925	1,843
3,081	2,902	3,192	2,953	1,214	1,138	876	804	2,160	2,014	1,421	1,271
2,011	1,532	1,971	1,821	1,345	1,104	778	709	2,742	1,846	1,283	1,055
529	437	494	436	281	250	90	87	360	301	553	352
864	712	933	748	132	116	157	150	641	570	120	118
4,710	4,453	2,059	1,575	496	437	364	248	866	370	510	413
3,629	3,471	2,084	1,673	899	781	537	458	1,352	1,051	1,175	884
6,834	6,366	6,310	5,645	2,856	2,654	2,190	2,043	4,342	3,903	2,832	2,629
3,308	2,961	3,825	3,441	1,484	1,305	1,015	894	1,888	1,384	1,447	1,207
1,492	1,119	1,244	1,003	412	378	511	451	1,989	1,091	468	417
246	184	286	240	100	93	24	24	84	77	313	289
0	0	140	115	112	97	0	0	131	131	0	0
90	87	0	0	0	0	0	0	0	0	0	0

4 年齢別・職業別 常用職業紹介状況(パートタイムを含む)【年齢別】

山形県計

就職機会積み上げ方式

年齢別	項目 新規求職 申込件数	有効求職者数	新規求人数 [参考]	有効求人数 [参考]	紹介件数	就職件数	充足数	新規求人倍率 [参考]	有効求人倍率 [参考]
年齢計	64,976	243,050	96,949	257,288	92,586	25,575	25,046	1.49	1.06
19歳以下	1,334	4,004	2,055	4,477	1,631	612	558	1.54	1.12
20～24歳	6,914	22,987	10,375	25,151	10,159	2,934	2,872	1.50	1.09
25～29歳	9,167	32,203	14,090	35,929	13,319	3,782	3,810	1.54	1.12
30～34歳	8,398	29,267	13,093	32,822	12,630	3,394	3,458	1.58	1.12
35～39歳	7,807	27,287	11,900	29,723	11,878	3,327	3,082	1.52	1.09
40～44歳	6,943	25,073	10,159	25,929	11,087	2,909	2,594	1.48	1.03
45～49歳	5,777	21,674	8,116	21,424	9,410	2,380	2,027	1.40	0.99
50～54歳	5,303	21,634	7,439	21,472	8,786	2,255	1,839	1.40	0.99
55～59歳	5,135	23,292	7,404	23,755	6,921	1,889	1,811	1.44	1.02
60～64歳	5,342	26,083	7,697	26,293	4,961	1,545	1,913	1.44	1.01
65歳以上	2,856	9,546	4,621	10,313	1,804	548	1,082	1.62	1.08

(注1) 新規求人数・有効求人数は、再計算を行っているため、年齢計を除き毎月の積み上げ累計とは一致しない。

(注2) 年齢別求人については、求人年齢の下限・上限の範囲が同一のものごとに集計し、その範囲内の各年齢に配分しているが、平成13年10月から「募集・採用における年齢制限の努力緩和規定」が施行されたことに伴い、年齢別の求人数、求人倍率は「参考」としています。

(注3) [就職機会積み上げ方式とは]個々の求人について、求人数を対象となる年齢階級ごと(5歳刻みの11階級)の総月間有効求職者数で除して当該求人にかかる求職者1人当たりの就職機会を算定し、全有効求人についてこの就職機会を足し上げることにより、年齢階級別の有効求人倍率を算出する方式。
年齢別月間有効求人数は、年齢別有効求人倍率に年齢別月間有効求職者数を乗じて算出する。

年齢別	項目 新規求職 申込件数	有効求職者数	新規求人数 [参考]	有効求人数 [参考]	紹介件数	就職件数	充足数	新規求人倍率 [参考]	有効求人倍率 [参考]
年齢計	25,589	92,821	36,912	97,299	36,051	8,612	8,873	1.44	1.05
19歳以下	363	1,082	493	1,069	388	120	129	1.36	0.99
20～24歳	2,623	8,634	3,457	8,328	3,636	953	902	1.32	0.96
25～29歳	3,774	12,943	5,382	13,686	5,343	1,262	1,361	1.43	1.06
30～34歳	3,361	11,730	4,878	12,744	4,866	1,141	1,202	1.45	1.09
35～39歳	3,258	11,131	4,688	11,616	4,705	1,130	1,129	1.44	1.04
40～44歳	2,972	10,654	4,232	10,930	4,720	1,116	1,000	1.42	1.03
45～49歳	2,268	8,247	3,060	8,021	3,678	819	707	1.35	0.97
50～54歳	1,983	7,734	2,803	8,005	3,454	750	637	1.41	1.04
55～59歳	1,801	7,824	2,820	8,942	2,542	623	630	1.57	1.14
60～64歳	1,881	8,603	2,676	9,065	1,879	488	638	1.42	1.05
65歳以上	1,315	4,239	2,423	4,893	840	210	538	1.84	1.15

(注1) 新規求人数・有効求人数は、再計算を行っているため、年齢計を除き毎月の積み上げ累計とは一致しない。

(注2) 年齢別求人については、求人年齢の下限・上限の範囲が同一のものごとに集計し、その範囲内の各年齢に配分しているが、平成13年10月から「募集・採用における年齢制限の努力緩和規定」が施行されたことに伴い、年齢別の求人数、求人倍率は「参考」としています。

(注3) [就職機会積み上げ方式とは] 個々の求人について、求人数を対象となる年齢階級ごと(5歳刻みの11階級)の総月間有効求職者数で除して当該求人にかかる求職者1人当たりの就職機会を算定し、全有効求人についてこの就職機会を足し上げることにより、年齢階級別の有効求人倍率を算出する方式。年齢別月間有効求人数は、年齢別有効求人倍率に年齢別月間有効求職者数を乗じて算出する。

ハローワーク米沢

就職機会積み上げ方式

項目 年齢別	新規求職 申込件数	有効求職者数	新規求人数 [参考]	有効求人数 [参考]	紹介件数	就職件数	充足数	新規求人倍率 [参考]	有効求人倍率 [参考]
年齢計	8,510	32,288	11,491	30,748	12,625	3,622	3,424	1.35	0.95
19歳以下	194	629	283	666	238	88	88	1.46	1.06
20～24歳	887	3,087	1,338	3,392	1,362	423	420	1.51	1.10
25～29歳	1,162	4,223	1,743	4,639	1,851	539	531	1.50	1.10
30～34歳	1,087	3,784	1,686	4,105	1,697	476	511	1.55	1.08
35～39歳	1,010	3,521	1,435	3,553	1,703	495	434	1.42	1.01
40～44歳	876	3,274	1,127	2,954	1,375	375	335	1.29	0.90
45～49歳	834	3,202	968	2,617	1,422	348	277	1.16	0.82
50～54歳	713	3,073	811	2,530	1,179	322	238	1.14	0.82
55～59歳	655	2,857	777	2,436	958	252	221	1.19	0.85
60～64歳	684	3,284	773	2,667	606	222	222	1.13	0.81
65歳以上	408	1,354	550	1,189	234	82	147	1.35	0.88

(注1) 新規求人数・有効求人数は、再計算を行っているため、年齢計を除き毎月の積み上げ累計とは一致しない。

(注2) 年齢別求人については、求人年齢の下限・上限の範囲が同一のものごとに集計し、その範囲内の各年齢に配分しているが、平成13年10月から「募集・採用における年齢制限の努力緩和規定」が施行されたことに伴い、年齢別の求人数、求人倍率は「参考」としています。

(注3) [就職機会積み上げ方式とは]個々の求人について、求人数を対象となる年齢階級ごと(5歳刻みの11階級)の総月間有効求職者数で除して当該求人にかかる求職者1人当たりの就職機会を算定し、全有効求人についてこの就職機会を足し上げることにより、年齢階級別の有効求人倍率を算出する方式。
年齢別月間有効求人数は、年齢別有効求人倍率に年齢別月間有効求職者数を乗じて算出する。

項目 年齢別	新規求職 申込件数	有効求職者数	新規求人数 [参考]	有効求人数 [参考]	紹介件数	就職件数	充足数	新規求人倍率 [参考]	有効求人倍率 [参考]
年齢計	7,733	29,766	14,188	38,913	11,530	3,094	3,238	1.83	1.31
19歳以下	200	574	377	749	249	91	93	1.89	1.30
20～24歳	821	2,772	1,420	3,453	1,295	342	369	1.73	1.25
25～29歳	969	3,492	1,771	4,543	1,420	419	449	1.83	1.30
30～34歳	992	3,491	1,793	4,468	1,642	421	432	1.81	1.28
35～39歳	926	3,451	1,617	4,279	1,553	391	377	1.76	1.24
40～44歳	839	3,133	1,439	3,852	1,370	350	326	1.72	1.23
45～49歳	735	2,873	1,277	3,516	1,186	329	278	1.74	1.22
50～54歳	652	2,670	1,139	3,330	1,106	270	244	1.75	1.25
55～59歳	621	2,728	1,225	3,860	777	201	255	1.97	1.41
60～64歳	755	3,712	1,582	5,513	733	217	321	2.10	1.49
65歳以上	223	870	548	1,350	199	63	94	2.46	1.55

(注1) 新規求人数・有効求人数は、再計算を行っているため、年齢計を除き毎月の積み上げ累計とは一致しない。

(注2) 年齢別求人については、求人年齢の下限・上限の範囲が同一のものごと集計し、その範囲内の各年齢に配分しているが、平成13年10月から「募集・採用における年齢制限の努力緩和規定」が施行されたことに伴い、年齢別の求人数、求人倍率は「参考」としています。

(注3) [就職機会積み上げ方式とは] 個々の求人について、求人数を対象となる年齢階級ごと(5歳刻みの11階級)の総月間有効求職者数で除して当該求人にかかる求職者1人当たりの就職機会を算定し、全有効求人についてこの就職機会を足し上げることで、年齢階級別の有効求人倍率を算出する方式。年齢別月間有効求人数は、年齢別有効求人倍率に年齢別月間有効求職者数を乗じて算出する。

項目 年齢別	新規求職 申込件数	有効求職者数	新規求人数 【参考】	有効求人数 【参考】	紹介件数	就職件数	充足数	新規求人倍率 【参考】	有効求人倍率 【参考】
年齢計	7,800	30,082	12,117	31,528	11,593	3,370	3,262	1.55	1.05
19歳以下	191	567	290	576	271	103	85	1.52	1.02
20～24歳	922	3,044	1,331	3,018	1,374	400	376	1.44	0.99
25～29歳	1,067	3,968	1,585	4,052	1,556	483	439	1.49	1.02
30～34歳	966	3,495	1,500	3,631	1,622	444	414	1.55	1.04
35～39歳	872	3,204	1,351	3,346	1,305	418	359	1.55	1.04
40～44歳	809	2,930	1,224	2,942	1,356	363	325	1.51	1.00
45～49歳	729	2,828	1,058	2,804	1,214	312	282	1.45	0.99
50～54歳	651	2,679	997	2,804	1,102	309	264	1.53	1.05
55～59歳	688	3,184	1,111	3,462	881	244	293	1.61	1.09
60～64歳	703	3,523	1,234	4,037	736	228	317	1.76	1.15
65歳以上	202	660	436	854	176	66	108	2.16	1.29

(注1) 新規求人数・有効求人数は、再計算を行っているため、年齢計を除き毎月の積み上げ累計とは一致しない。

(注2) 年齢別求人については、求人年齢の下限・上限の範囲が同一のものごとに集計し、その範囲内の各年齢に配分しているが、平成13年10月から「募集・採用における年齢制限の努力緩和規定」が施行されたことに伴い、年齢別の求人数、求人倍率は「参考」としています。

(注3) [就職機会積み上げ方式とは]個々の求人について、求人数を対象となる年齢階級ごと(5歳刻みの11階級)の総月間有効求職者数で除して当該求人にかかる求職者1人当たりの就職機会を算定し、全有効求人についてこの就職機会を足し上げることで、年齢階級別の有効求人倍率を算出する方式。年齢別月間有効求人数は、年齢別有効求人倍率に年齢別月間有効求職者数を乗じて算出する。

年齢別	項目 新規求職 申込件数	有効求職者数	新規求人数 [参考]	有効求人数 [参考]	紹介件数	就職件数	充足数	新規求人倍率 [参考]	有効求人倍率 [参考]
年齢計	4,106	14,887	5,308	13,626	5,335	1,927	1,698	1.29	0.92
19歳以下	141	413	196	419	173	75	65	1.39	1.01
20～24歳	466	1,525	649	1,548	656	231	204	1.39	1.02
25～29歳	569	1,859	790	1,893	765	267	257	1.39	1.02
30～34歳	511	1,639	718	1,668	635	234	232	1.41	1.02
35～39歳	464	1,518	633	1,481	722	263	197	1.36	0.98
40～44歳	392	1,298	483	1,160	575	210	151	1.23	0.89
45～49歳	342	1,180	388	958	501	180	123	1.13	0.81
50～54歳	380	1,508	449	1,234	509	159	143	1.18	0.82
55～59歳	418	1,863	479	1,506	469	163	157	1.15	0.81
60～64歳	329	1,709	402	1,442	245	108	132	1.22	0.84
65歳以上	94	375	121	317	85	37	37	1.29	0.85

(注1) 新規求人数・有効求人数は、再計算を行っているため、年齢計を除き毎月の積み上げ累計とは一致しない。

(注2) 年齢別求人については、求人年齢の下限・上限の範囲が同一のものごとに集計し、その範囲内の各年齢に配分しているが、平成13年10月から「募集・採用における年齢制限の努力緩和規定」が施行されたことに伴い、年齢別の求人数、求人倍率は「参考」としています。

(注3) [就職機会積み上げ方式とは]個々の求人について、求人数を対象となる年齢階級ごと(5歳刻みの11階級)の総月間有効求職者数で除して当該求人にかかる求職者1人当たりの就職機会を算定し、全有効求人についてこの就職機会を足し上げることにより、年齢階級別の有効求人倍率を算出する方式。
年齢別月間有効求人数は、年齢別有効求人倍率に年齢別月間有効求職者数を乗じて算出する。

年齢別	項目	新規求職 申込件数	有効求職者数	新規求人数 [参考]	有効求人数 [参考]	紹介件数	就職件数	充足数	新規求人倍率 [参考]	有効求人倍率 [参考]
年齢計		2,471	9,984	3,870	10,087	3,733	1,277	1,063	1.57	1.01
19歳以下		56	203	104	225	87	39	26	1.86	1.11
20～24歳		221	774	367	857	385	147	108	1.66	1.11
25～29歳		354	1,188	598	1,331	551	220	167	1.69	1.12
30～34歳		293	1,152	493	1,281	544	167	140	1.68	1.11
35～39歳		252	942	396	990	470	146	110	1.57	1.05
40～44歳		247	1,008	378	1,013	437	133	104	1.53	1.00
45～49歳		209	831	318	779	304	111	85	1.52	0.94
50～54歳		223	930	321	852	385	123	86	1.44	0.92
55～59歳		237	1,168	347	1,089	336	102	92	1.46	0.93
60～64歳		245	1,380	358	1,295	175	69	97	1.46	0.94
65歳以上		134	408	190	375	59	20	48	1.42	0.92

(注1) 新規求人数・有効求人数は、再計算を行っているため、年齢計を除き毎月の積み上げ累計とは一致しない。

(注2) 年齢別求人については、求人年齢の下限・上限の範囲が同一のものごとに集計し、その範囲内の各年齢に配分しているが、平成13年10月から「募集・採用における年齢制限の努力緩和規定」が施行されたことに伴い、年齢別の求人数、求人倍率は「参考」としています。

(注3) [就職機会積み上げ方式とは]個々の求人について、求人数を対象となる年齢階級ごと(5歳刻みの11階級)の総月間有効求職者数で除して当該求人にかかる求職者1人当たりの就職機会を算定し、全有効求人についてこの就職機会を足し上げるにより、年齢階級別の有効求人倍率を算出する方式。
年齢別月間有効求人数は、年齢別有効求人倍率に年齢別月間有効求職者数を乗じて算出する。

年齢別	項目 新規求職 申込件数	有効求職者数	新規求人数 [参考]	有効求人数 [参考]	紹介件数	就職件数	充足数	新規求人倍率 [参考]	有効求人倍率 [参考]
年齢計	4,525	17,494	7,637	20,632	6,115	1,894	1,796	1.69	1.18
19歳以下	96	286	169	363	120	52	43	1.76	1.27
20～24歳	527	1,698	923	2,162	793	237	238	1.75	1.27
25～29歳	666	2,369	1,179	3,039	944	322	295	1.77	1.28
30～34歳	591	2,018	1,059	2,580	776	239	259	1.79	1.28
35～39歳	541	1,843	947	2,274	836	267	222	1.75	1.23
40～44歳	412	1,455	682	1,691	676	190	158	1.66	1.16
45～49歳	352	1,350	550	1,448	587	133	125	1.56	1.07
50～54歳	373	1,662	563	1,757	553	170	125	1.51	1.06
55～59歳	374	2,024	576	2,167	457	155	123	1.54	1.07
60～64歳	369	1,981	634	2,292	267	97	130	1.72	1.16
65歳以上	224	808	355	859	106	32	78	1.58	1.06

(注1) 新規求人数・有効求人数は、再計算を行っているため、年齢計を除き毎月の積み上げ累計とは一致しない。

(注2) 年齢別求人については、求人年齢の下限・上限の範囲が同一のものごとに集計し、その範囲内の各年齢に配分しているが、平成13年10月から「募集・採用における年齢制限の努力緩和規定」が施行されたことに伴い、年齢別の求人数、求人倍率は「参考」としています。

(注3) [就職機会積み上げ方式とは]個々の求人について、求人数を対象となる年齢階級ごと(5歳刻みの11階級)の総月間有効求職者数で除して当該求人にかかる求職者1人当たりの就職機会を算定し、全有効求人についてこの就職機会を足し上げることにより、年齢階級別の有効求人倍率を算出する方式。
年齢別月間有効求人数は、年齢別有効求人倍率に年齢別月間有効求職者数を乗じて算出する。

項目 年齢別	新規求職 申込件数	有効求職者数	新規求人数 [参考]	有効求人数 [参考]	紹介件数	就職件数	充足数	新規求人倍率 [参考]	有効求人倍率 [参考]
年齢計	4,232	15,728	5,426	14,457	5,604	1,779	1,692	1.28	0.92
19歳以下	93	250	125	250	105	44	42	1.34	1.00
20～24歳	447	1,453	602	1,455	658	201	195	1.35	1.00
25～29歳	606	2,161	836	2,173	889	270	263	1.38	1.01
30～34歳	597	1,958	810	1,929	848	272	256	1.36	0.99
35～39歳	484	1,677	634	1,597	584	217	194	1.31	0.95
40～44歳	396	1,321	490	1,183	578	172	151	1.24	0.90
45～49歳	308	1,163	372	1,007	518	148	112	1.21	0.87
50～54歳	328	1,378	364	1,101	498	152	116	1.11	0.80
55～59歳	341	1,644	394	1,358	501	149	123	1.16	0.83
60～64歳	376	1,891	456	1,640	320	116	146	1.21	0.87
65歳以上	256	832	343	764	105	38	94	1.34	0.92

(注1) 新規求人数・有効求人数は、再計算を行っているため、年齢計を除き毎月の積み上げ累計とは一致しない。

(注2) 年齢別求人については、求人年齢の下限・上限の範囲が同一のものごとに集計し、その範囲内の各年齢に配分しているが、平成13年10月から「募集・採用における年齢制限の努力緩和規定」が施行されたことに伴い、年齢別の求人数、求人倍率は「参考」としています。

(注3) [就職機会積み上げ方式とは]個々の求人について、求人数を対象となる年齢階級ごと(5歳刻みの11階級)の総月間有効求職者数で除して当該求人にかかる求職者1人当たりの就職機会を算定し、全有効求人についてこの就職機会を足し上げることにより、年齢階級別の有効求人倍率を算出する方式。
年齢別月間有効求人数は、年齢別有効求人倍率に年齢別月間有効求職者数を乗じて算出する。

4 年齢別・職業別 常用職業紹介状況(パートタイムを含む)【職業別】

山形県計

項目 職業別	新規求職 申込件数	有効求職者数	新規求人数	有効求人数	紹介件数	就職件数	充足数	新規求人倍率	有効求人倍率
職業計	64,976	243,050	96,949	257,288	92,586	25,575	25,046	1.49	1.06
管理的職業	140	534	362	1,000	385	48	45	2.59	1.87
専門的・技術的職業	7,000	24,650	14,838	41,004	9,110	2,753	2,714	2.12	1.66
事務的職業	16,049	62,579	10,589	24,608	27,159	4,641	4,626	0.66	0.39
販売の職業	6,239	23,147	14,657	40,295	9,251	2,304	2,203	2.35	1.74
サービスの職業	7,948	27,011	20,021	54,082	12,187	4,662	4,531	2.52	2.00
保安の職業	302	956	2,198	6,174	1,065	335	317	7.28	6.46
農林漁業の職業	549	1,987	920	2,056	1,258	524	513	1.68	1.03
生産工程の職業	10,300	37,301	15,782	41,352	15,660	5,048	5,080	1.53	1.11
輸送・機械運転の職業	2,323	7,429	4,487	11,972	3,927	1,400	1,332	1.93	1.61
建設・探掘の職業	1,505	5,041	5,268	15,078	2,294	928	889	3.50	2.99
運搬・清掃・包装等の職業	11,646	48,637	7,827	19,667	10,290	2,932	2,796	0.67	0.40
分類不能の職業	975	3,778	0	0	0	0	0	0.00	0.00

ハローワーク山形

項目 職業別	新規求職 申込件数	有効求職者数	新規求人数	有効求人数	紹介件数	就職件数	充足数	新規求人倍率	有効求人倍率
職業計	25,599	92,821	36,912	97,299	36,051	8,812	8,873	1.44	1.05
管理的職業	75	264	207	593	177	13	11	2.76	2.25
専門的・技術的職業	3,262	11,357	5,561	15,190	3,691	1,060	1,100	1.70	1.34
事務的職業	7,873	29,700	3,902	8,519	12,870	1,972	2,068	0.50	0.29
販売の職業	2,844	10,510	6,828	18,250	3,792	742	808	2.40	1.74
サービスの職業	3,032	10,057	8,287	22,526	4,189	1,565	1,656	2.73	2.24
保安の職業	139	423	1,098	3,042	311	99	128	7.90	7.19
農林漁業の職業	152	513	130	305	261	110	93	0.86	0.59
生産工程の職業	3,257	11,527	4,852	12,921	4,643	1,230	1,219	1.49	1.12
輸送・機械運転の職業	832	2,556	1,615	4,244	1,406	464	491	1.94	1.66
建設・探掘の職業	470	1,537	1,363	3,850	796	288	258	2.90	2.50
運搬・清掃・包装等の職業	3,382	13,475	3,069	7,859	3,915	1,069	1,041	0.91	0.58
分類不能の職業	281	902	0	0	0	0	0	0.00	0.00

ハローワーク米沢

項目 職業別	新規求職 申込件数	有効求職者数	新規求人数	有効求人数	紹介件数	就職件数	充足数	新規求人倍率	有効求人倍率
職 業 計	8,510	32,288	11,491	30,748	12,625	3,622	3,424	1.35	0.95
管 理 的 職 業	17	49	21	55	53	7	10	1.24	1.12
専 門 的・技 術 的 職 業	754	2,784	1,758	5,054	1,081	331	314	2.33	1.82
市 務 的 職 業	1,901	7,591	963	2,060	3,330	605	561	0.51	0.27
販 売 の 職 業	676	2,528	1,484	4,163	1,302	340	279	2.20	1.65
サ ー ビ ス の 職 業	1,117	3,921	2,720	7,437	1,917	764	771	2.44	1.90
保 安 の 職 業	20	106	274	786	153	50	36	13.70	7.42
農 林 漁 業 の 職 業	48	252	93	224	158	58	52	1.94	0.89
生 産 工 程 の 職 業	1,655	5,911	2,062	5,369	2,501	801	774	1.25	0.91
輸 送・機 械 運 転 の 職 業	299	991	545	1,423	475	168	151	1.82	1.44
建 設・採 掘 の 職 業	202	625	744	2,124	293	115	116	3.68	3.40
運 搬・清 掃・包 装 等 の 職 業	1,656	7,026	827	2,053	1,362	383	360	0.50	0.29
分 類 不 能 の 職 業	165	504	0	0	0	0	0	0.00	0.00

ハローワーク酒田

項目 職業別	新規求職 申込件数	有効求職者数	新規求人数	有効求人数	紹介件数	就職件数	充足数	新規求人倍率	有効求人倍率
職 業 計	7,733	29,766	14,188	38,913	11,530	3,084	3,238	1.83	1.31
管 理 的 職 業	14	68	85	220	52	7	11	6.07	3.24
専 門 的・技 術 的 職 業	923	3,198	2,234	6,282	1,263	427	410	2.42	1.96
市 務 的 職 業	1,621	6,746	3,231	8,746	2,950	476	552	1.99	1.30
販 売 の 職 業	832	3,137	1,564	4,567	1,173	298	297	1.88	1.46
サ ー ビ ス の 職 業	881	3,010	2,414	6,714	1,542	486	458	2.74	2.23
保 安 の 職 業	37	118	429	1,242	183	53	60	11.59	10.53
農 林 漁 業 の 職 業	51	195	63	135	154	34	40	1.24	0.69
生 産 工 程 の 職 業	1,117	4,247	1,574	3,991	1,695	519	608	1.41	0.94
輸 送・機 械 運 転 の 職 業	326	1,075	677	1,895	606	245	248	2.08	1.76
建 設・採 掘 の 職 業	211	690	715	2,083	343	137	134	3.39	3.02
運 搬・清 掃・包 装 等 の 職 業	1,557	6,594	1,202	3,038	1,569	412	420	0.77	0.46
分 類 不 能 の 職 業	163	688	0	0	0	0	0	0.00	0.00

ハローワーク鶴岡

項目 職業別	新規求職 申込件数	有効求職者数	新規求人 人数	有効求人 人数	紹介件数	就職件数	充足数	新規求人 倍率	有効求人 倍率
職 業 計	7,800	30,082	12,117	31,526	11,593	3,370	3,262	1.55	1.05
管 理 的 職 業	7	32	19	48	40	12	6	2.71	1.50
専 門 的・技 術 的 職 業	781	2,714	2,097	5,754	1,294	382	398	2.69	2.12
事 務 的 職 業	1,558	6,273	954	2,028	2,962	521	547	0.61	0.32
販 売 の 職 業	644	2,396	1,820	4,991	1,109	348	285	2.83	2.08
サ ー ビ ス の 職 業	953	3,245	2,969	7,767	1,781	666	664	3.12	2.39
保 安 の 職 業	51	143	193	520	216	73	56	3.78	3.64
農 林 漁 業 の 職 業	88	298	111	279	198	77	62	1.26	0.94
生 産 工 程 の 職 業	933	3,394	1,683	4,212	1,842	605	557	1.80	1.24
輸 送・機 械 運 転 の 職 業	266	876	422	1,112	495	162	147	1.59	1.27
建 設・採 掘 の 職 業	156	520	716	2,091	287	116	116	4.59	4.02
運 搬・清 掃・包 装 等 の 職 業	2,275	9,500	1,133	2,724	1,369	408	424	0.50	0.29
分 類 不 能 の 職 業	88	691	0	0	0	0	0	0.00	0.00

ハローワーク新庄

項目 職業別	新規求職 申込件数	有効求職者数	新規求人 人数	有効求人 人数	紹介件数	就職件数	充足数	新規求人 倍率	有効求人 倍率
職 業 計	4,106	14,887	5,308	13,626	5,335	1,927	1,698	1.29	0.92
管 理 的 職 業	8	38	0	0	12	1	0	0.00	0.00
専 門 的・技 術 的 職 業	304	1,058	885	2,381	475	156	139	2.91	2.25
事 務 的 職 業	842	3,192	372	709	1,305	300	277	0.44	0.22
販 売 の 職 業	352	1,220	596	1,629	488	153	138	1.69	1.34
サ ー ビ ス の 職 業	624	2,102	995	2,513	856	372	306	1.59	1.20
保 安 の 職 業	18	45	131	373	68	21	17	7.28	8.29
農 林 漁 業 の 職 業	88	336	232	467	214	121	122	2.64	1.39
生 産 工 程 の 職 業	811	2,709	1,001	2,543	1,072	463	421	1.23	0.94
輸 送・機 械 運 転 の 職 業	180	582	243	681	198	78	60	1.35	1.17
建 設・採 掘 の 職 業	172	616	505	1,452	180	90	80	2.94	2.36
運 搬・清 掃・包 装 等 の 職 業	673	2,849	348	878	467	172	138	0.52	0.31
分 類 不 能 の 職 業	34	140	0	0	0	0	0	0.00	0.00

ハローワーク長井

項目 職業別	新規求職 申込件数	有効求職者数	新規求人数	有効求人数	紹介件数	就職件数	充足数	新規求人倍率	有効求人倍率
職 業 計	2,471	9,984	3,870	10,087	3,733	1,277	1,063	1.57	1.01
管 理 的 職 業	5	15	7	14	18	4	0	1.40	0.93
専 門 的・技 術 的 職 業	195	702	772	2,160	313	86	73	3.96	3.08
事 務 的 職 業	490	2,016	243	557	820	192	145	0.50	0.28
販 売 の 職 業	170	711	687	1,798	421	138	143	4.04	2.53
サ ー ビ ス の 職 業	281	1,004	516	1,368	463	211	153	1.84	1.36
保 安 の 職 業	8	25	20	56	49	10	3	2.50	2.24
農 林 漁 業 の 職 業	25	107	67	137	88	45	53	2.68	1.28
生 産 工 程 の 職 業	560	2,294	853	2,133	951	366	348	1.52	0.93
輸 送・機 械 運 転 の 職 業	86	347	308	787	184	77	51	3.58	2.27
建 設・採 掘 の 職 業	67	291	295	843	106	48	42	4.40	2.90
運 搬・清 掃・包 装 等 の 職 業	500	2,233	102	234	320	100	52	0.20	0.10
分 類 不 能 の 職 業	84	239	0	0	0	0	0	0.00	0.00

ハローワーク村山

項目 職業別	新規求職 申込件数	有効求職者数	新規求人数	有効求人数	紹介件数	就職件数	充足数	新規求人倍率	有効求人倍率
職 業 計	4,525	17,494	7,637	20,632	6,115	1,894	1,798	1.69	1.18
管 理 的 職 業	4	21	14	43	21	2	3	3.50	2.05
専 門 的・技 術 的 職 業	410	1,493	711	1,884	534	163	141	1.73	1.26
事 務 的 職 業	861	3,474	508	1,181	1,459	260	220	0.59	0.34
販 売 の 職 業	372	1,325	1,122	3,350	514	156	151	3.02	2.53
サ ー ビ ス の 職 業	545	1,949	1,202	3,293	748	311	270	2.21	1.69
保 安 の 職 業	11	47	1	1	36	12	2	0.09	0.02
農 林 漁 業 の 職 業	36	102	134	310	99	44	50	3.72	3.04
生 産 工 程 の 職 業	1,009	3,667	2,355	6,337	1,645	581	623	2.33	1.73
輸 送・機 械 運 転 の 職 業	156	474	415	1,111	281	101	94	2.66	2.34
建 設・採 掘 の 職 業	99	352	539	1,492	136	67	67	5.44	4.24
運 搬・清 掃・包 装 等 の 職 業	936	4,236	636	1,630	642	197	175	0.68	0.38
分 類 不 能 の 職 業	86	354	0	0	0	0	0	0.00	0.00

ハローワーク寒河江

項目 職業別	新規求職 申込件数	有効求職者数	新規求人数	有効求人数	紹介件数	就職件数	充足数	新規求人倍率	有効求人倍率
職 業 計	4,232	15,728	5,426	14,457	5,604	1,779	1,692	1.28	0.92
管 理 的 職 業	10	47	9	27	12	2	4	0.90	0.57
専 門 的 ・ 技 術 的 職 業	371	1,344	820	2,299	459	148	139	2.21	1.71
事 務 的 職 業	903	3,587	416	808	1,463	315	256	0.46	0.23
販 売 の 職 業	349	1,320	556	1,547	452	129	102	1.59	1.17
サ ー ビ ス の 職 業	515	1,723	918	2,464	691	287	253	1.78	1.43
保 安 の 職 業	18	49	52	154	49	17	15	2.89	3.14
農 林 漁 業 の 職 業	61	184	90	199	86	35	41	1.48	1.08
生 産 工 程 の 職 業	958	3,552	1,402	3,846	1,311	483	530	1.46	1.08
輸 送 ・ 機 械 運 転 の 職 業	178	528	262	719	282	105	90	1.47	1.36
建 設 ・ 採 掘 の 職 業	128	410	391	1,143	153	67	76	3.05	2.79
運 搬 ・ 清 掃 ・ 包 装 等 の 職 業	667	2,724	510	1,251	646	191	186	0.76	0.46
分 類 不 能 の 職 業	74	260	0	0	0	0	0	0.00	0.00

5 態様別 常用新規求職状況(パートタイムを含む)

項目 年度・月別 安定所別	新規求職 申込件数	在職者	離職者	うち前職雇用				うち前職 自営等	無業者
				定年	事業主都合	自己都合	その他		
				平成25年度	70,999	21,218	39,873		
平成26年度	64,976	21,385	35,554	1,769	10,855	21,990	76	864	8,037
平成26年4月	7,471	1,579	4,894	398	1,833	2,571	9	83	998
5月	5,370	1,589	3,052	149	929	1,900	12	62	729
6月	5,196	1,633	2,892	132	858	1,819	5	78	671
7月	5,293	1,630	3,029	122	879	1,958	9	61	634
8月	4,958	1,794	2,552	103	737	1,645	2	65	612
9月	5,704	1,936	3,019	129	809	1,997	6	78	749
10月	5,433	1,675	3,068	116	958	1,919	4	71	690
11月	4,337	1,456	2,338	91	659	1,517	8	63	543
12月	3,729	1,219	2,116	93	685	1,273	5	60	394
平成27年1月	5,638	2,119	2,927	149	855	1,833	6	84	592
2月	5,597	2,406	2,574	114	724	1,652	6	78	617
3月	6,250	2,349	3,093	173	929	1,906	4	81	808
山形	25,599	8,400	14,173	680	4,274	8,904	33	282	3,026
米沢	8,510	2,937	4,482	266	1,328	2,702	9	177	1,091
酒田	7,733	2,507	4,211	180	1,337	2,577	11	106	1,015
鶴岡	7,800	2,719	4,042	160	1,336	2,431	4	111	1,039
新庄	4,106	1,385	2,162	45	777	1,303	1	36	559
長井	2,471	734	1,498	113	429	904	2	50	239
村山	4,525	1,437	2,520	181	705	1,585	6	43	568
寒河江	4,232	1,266	2,466	144	669	1,584	10	59	500

6 産業別・規模別 常用就職状況(パートタイムを含む)

産業・規模別		安定所別									
		山形県計	山形	米沢	酒田	鶴岡	新庄	長井	村山	寒河江	
産業	A, B 農, 林, 漁業(01 ~ 04)	359	77	49	32	59	43	45	32	22	
	C 鉱業, 採石業, 砂利採取業 (05)	34	9	9	1	8	0	1	1	5	
	D 建設業(06 ~ 08)	1,670	532	215	242	204	151	81	127	118	
	06 総合工事業	945	270	133	129	108	106	52	77	70	
	E 製造業(09 ~ 32)	5,522	1,469	873	544	634	493	391	607	511	
	09 食品品製造業	1,274	461	124	162	137	106	27	115	142	
	10 飲料・たばこ・飼料製造業	74	25	17	11	8	1	0	2	10	
	11 繊維工業	505	52	119	53	84	72	28	32	65	
	12 木材・木製品製造業(家具を除く)	83	28	10	3	13	13	8	0	8	
	13 家具・装備品製造業	102	18	22	17	5	21	4	8	7	
	14 パルプ・紙・紙加工品製造業	82	46	14	11	3	1	0	6	1	
	15 印刷・同関連業	95	40	20	7	4	8	4	6	6	
	16 化学工業	187	89	15	39	23	1	2	12	6	
	17 石油製品・石炭製品製造業	3	0	0	3	0	0	0	0	0	
	18 プラスチック製品製造業(別掲を除く)	145	28	17	4	10	15	22	33	16	
	19 ゴム製品製造業	32	16	3	7	4	1	0	0	1	
	21 窯業・土石製品製造業	155	50	35	9	17	2	21	5	16	
	22 鉄鋼業	90	36	9	1	3	1	28	7	5	
	23 非鉄金属製造業	51	24	7	3	2	4	6	1	4	
	24 金属製品製造業	322	65	49	38	40	33	35	31	31	
	25 はん用機械器具製造業	316	126	85	19	26	16	3	23	18	
	26 生産用機械器具製造業	315	67	57	20	41	5	37	51	37	
	27 業務用機械器具製造業	140	18	8	4	20	12	38	31	9	
	28 電子部品・デバイス・電子回路製造業	326	24	56	7	42	55	27	71	44	
	29 電気機械器具製造業	437	60	91	52	91	26	22	75	20	
	30 情報通信機械器具製造業	228	27	33	48	40	19	25	21	15	
	31 輸送用機械器具製造業	223	72	42	18	16	14	21	26	14	
	20,32 その他の製造業	337	97	40	8	5	67	33	51	36	
	F 電気・ガス・熱供給・水道業(33 ~ 36)	30	12	1	2	3	1	2	1	8	
	G 情報通信業(37 ~ 41)	242	151	40	15	15	4	9	3	5	
	H 運輸業, 郵便業(42 ~ 49)	1,329	467	133	227	139	72	58	113	120	
	I 卸売業, 小売業(50 ~ 61)	3,873	1,363	532	543	543	233	189	266	204	
	50 ~ 55 卸売業	1,155	480	157	176	146	39	27	73	57	
56 ~ 61 小売業	2,718	883	375	367	397	194	162	193	147		
J 金融業, 保険業(62 ~ 67)	127	62	11	16	14	11	4	4	5		
K 不動産業, 物品賃貸業(68 ~ 70)	259	113	17	33	39	13	7	9	28		
L 学術研究, 専門・技術サービス業(71 ~ 74)	442	190	66	42	67	19	21	22	15		
M 宿泊業, 飲食サービス業(75 ~ 77)	1,455	438	228	187	281	99	55	95	72		
75 宿泊業	639	211	96	61	132	47	25	45	22		
76 飲食店	724	211	127	111	122	35	28	44	46		
N 生活関連サービス業, 娯楽業(78 ~ 80)	780	241	117	74	126	85	32	55	50		
O 教育, 学習支援業(81, 82)	477	190	103	47	39	18	23	25	32		
P 医療, 福祉(83 ~ 85)	4,868	1,742	707	582	669	348	197	310	313		
83 医療業	1,528	631	180	207	182	78	61	96	93		
84 保健衛生	90	31	19	14	4	17	5	0	0		
85 社会保険・社会福祉・介護事業	3,250	1,080	508	361	483	253	131	214	220		
Q 複合サービス事業(86, 87)	473	94	38	50	127	86	17	37	24		
R サービス業(他に分類されないもの)(88 ~ 96)	2,334	910	327	389	247	140	81	128	132		
91 職業紹介・労働派遣業	431	170	53	76	27	16	17	39	33		
92 その他の事業サービス業	1,058	372	170	177	144	71	30	50	44		
S, T 公務(他に分類されるものを除く)・その他(97,98,99)	1,301	552	156	88	156	111	64	59	115		
合計		25,575	8,612	3,622	3,094	3,370	1,927	1,277	1,894	1,779	
企業規模	4人以下	1,845	623	235	223	235	171	96	127	135	
	5~29人	7,744	2,535	1,174	891	1,020	554	427	579	564	
	30~99人	6,414	2,087	1,015	833	821	451	328	435	444	
	100~299人	4,101	1,282	590	483	528	350	221	369	278	
	300~499人	1,306	428	131	129	142	146	48	122	160	
	500~999人	1,300	488	175	127	199	100	45	116	50	
1000人以上	2,865	1,169	302	408	425	155	112	146	148		
事業所規模	4人以下	4,009	1,367	599	464	494	358	216	257	254	
	5~29人	11,821	4,016	1,635	1,487	1,541	802	597	896	847	
	30~99人	6,402	2,029	974	758	897	533	308	443	460	
	100~299人	2,296	781	258	317	341	148	119	209	123	
	300~499人	483	164	93	26	46	29	14	36	75	
	500~999人	329	95	48	10	46	54	19	49	8	
1000人以上	235	160	15	32	5	3	4	4	12		

7 地域別 常用就職状況(パートタイムを除く)

安定所別 都道府県別	平成25年度 就職件数	平成26年度就職件数			山形	米沢	酒田	鶴岡	新庄	長井	村山	寒河江
		計	男	女								
山形	18,917	18,713	8,597	8,107	5,598	2,422	1,998	2,084	1,213	902	1,306	1,190
北海道	22	28	27	1	14	1	3	3	4		2	1
青森	16	15	12	3	4		1	5	1	1	3	
岩手	23	16	10	6	9	1	1	1		1	2	1
宮城	497	390	244	146	202	39	42	24	23	11	25	24
秋田	54	57	30	27	13	2	18	7	10		6	1
福島	140	155	113	42	49	51	10	9	15	5	8	8
茨城	19	20	16	4	3	5		5	4	1		2
栃木	27	12	8	4	4	2	1	1	2		2	
群馬	15	15	11	4	4	4	1		1		2	3
埼玉	32	35	25	10	18	4	3	4	2	3	1	
千葉	44	16	13	3	11		1	2			1	1
東京	224	211	114	97	97	37	21	12	17	9	8	10
神奈川	24	37	33	4	20	6	3	2	3	1	1	1
新潟	92	97	56	41	21	15	11	33	4	7	3	3
富山	1	6	3	3	2	4						1
石川	2	3	2	3	2							
福井	2	1	1				1					
山梨	1	3	2	1	1	1			1			
長野	4	5	4	1	2	1					1	1
岐阜	6	7	4	3	3	3	1					
静岡	4	6	5	1	1	1	3	1				
愛知	17	15	8	7	9	3	1	1				1
三重	3	1	1			1						
滋賀	1	1	1					1				
京都	1	1	1		1							
大阪	27	13	4	9	8	2	1	1				1
兵庫	1	7	5	2	3			1	1		2	
奈良	3	1	1								1	
和歌山		2	2		2							
鳥取												
島根												
岡山		1	1		1							
広島	2	5	5		1	1		2	1			
山口	1	2	2		2							
徳島												
香川	1											
愛媛												
高知												
福岡	3	4	3	1	4							
佐賀	1											
長崎	1											
熊本												
大分	2											
宮崎	3											
鹿児島												
沖縄	1											
自都道府県管外	3,320	3,228	1,887	1,339	699	307	334	420	245	291	485	447
他都道府県小計	1,317	1,188	767	421	511	184	123	115	89	39	68	59
合計	18,234	17,901	9,364	8,528	6,109	2,606	2,121	2,199	1,302	941	1,374	1,249

(注) 求職申込書における「性別」欄の記載が任意となったことに伴い、平成16年11月から男女別の合計は全体の値と必ずしも一致しない。

8 安定所別 一般職業紹介状況

(1) 新規求人(パートタイムを含む)

安定所別		年度			平成25年度			平成26年度			対前年度増減比(%)		
		一般	常用	臨時季節	一般	常用	臨時季節	一般	常用	臨時季節			
山形	構成比%	100.0 (40.0)	80.4 (38.3)	19.6 (48.5)	100.0 (40.1)	80.6 (38.1)	19.4 (51.1)	(0.1)	(▲0.2)	(2.6)			
	新規求人数	44,918	36,118	8,800	45,797	36,912	8,885	2.0	2.2	1.0			
米沢	構成比%	100.0 (12.1)	86.3 (12.5)	13.7 (10.2)	100.0 (11.4)	87.8 (11.9)	12.2 (9.2)	(▲0.7)	(▲0.6)	(▲1.0)			
	新規求人数	13,589	11,732	1,857	13,087	11,491	1,596	▲ 3.7	▲ 2.1	▲ 14.1			
酒田	構成比%	100.0 (13.6)	88.9 (14.4)	11.1 (9.4)	100.0 (13.6)	91.0 (14.6)	9.0 (8.1)	(0.0)	(0.2)	(▲1.3)			
	新規求人数	15,291	13,593	1,698	15,599	14,188	1,411	2.0	4.4	▲ 16.9			
鶴岡	構成比%	100.0 (10.9)	86.2 (11.2)	13.8 (9.4)	100.0 (12.1)	87.2 (12.5)	12.8 (10.2)	(1.2)	(1.3)	(0.8)			
	新規求人数	12,285	10,586	1,699	13,889	12,117	1,772	13.1	14.5	4.3			
新庄	構成比%	100.0 (5.9)	90.6 (6.4)	9.4 (3.5)	100.0 (5.1)	90.5 (5.5)	9.5 (3.2)	(▲0.8)	(▲0.9)	(▲0.3)			
	新規求人数	6,671	6,041	630	5,863	5,308	555	▲ 12.1	▲ 12.1	▲ 11.9			
長井	構成比%	100.0 (3.7)	91.5 (4.0)	8.5 (1.9)	100.0 (3.7)	90.5 (4.0)	9.5 (2.3)	(0.0)	(0.0)	(0.4)			
	新規求人数	4,127	3,778	349	4,277	3,870	407	3.6	2.4	16.6			
村山	構成比%	100.0 (7.5)	76.2 (6.8)	23.8 (11.0)	100.0 (8.4)	79.7 (7.9)	20.3 (11.2)	(0.9)	(1.1)	(0.2)			
	新規求人数	8,409	6,410	1,999	9,584	7,637	1,947	14.0	19.1	▲ 2.6			
寒河江	構成比%	100.0 (6.3)	84.3 (6.3)	15.7 (6.1)	100.0 (5.5)	87.0 (5.6)	13.0 (4.7)	(▲0.8)	(▲0.7)	(▲1.4)			
	新規求人数	7,043	5,939	1,104	6,235	5,426	809	▲ 11.5	▲ 8.6	▲ 26.7			
計	構成比%	100.0 (100.0)	83.9 (100.0)	16.1 (100.0)	100.0 (100.0)	84.8 (100.0)	15.2 (100.0)						
	新規求人数	112,333	94,197	18,136	114,331	96,949	17,382	1.8	2.9	▲ 4.2			

(注) ()は、新規求人数計を100とした各安定所別新規求人数の割合。

(2) 新規求職(パートタイムを含む)

年度 安定所別		平成 2 5 年 度			平成 2 6 年 度			対前年度増減比(%)		
		一 般	常 用	臨時季節	一 般	常 用	臨時季節	一 般	常 用	臨時季節
山 形	構 成 比 %	100.0 (38.2)	98.7 (38.8)	1.3 (17.8)	100.0 (38.9)	98.6 (39.4)	1.4 (20.1)	(0.7)	(0.6)	(2.3)
	新規求職申込件数	27,907	27,542	365	25,968	25,599	369	▲ 6.9	▲ 7.1	1.1
米 沢	構 成 比 %	100.0 (12.8)	98.3 (13.0)	1.7 (8.0)	100.0 (12.8)	99.2 (13.1)	0.8 (3.6)	(0.0)	(0.1)	(▲4.4)
	新規求職申込件数	9,372	9,208	164	8,576	8,510	66	▲ 8.5	▲ 7.6	▲ 59.8
酒 田	構 成 比 %	100.0 (12.1)	97.0 (12.0)	3.0 (12.9)	100.0 (12.0)	96.2 (11.9)	3.8 (16.6)	(▲0.1)	(▲0.1)	(3.7)
	新規求職申込件数	8,813	8,548	265	8,038	7,733	305	▲ 8.8	▲ 9.5	15.1
鶴 岡	構 成 比 %	100.0 (11.4)	95.2 (11.2)	4.8 (19.6)	100.0 (12.3)	95.0 (12.0)	5.0 (22.2)	(0.9)	(0.8)	(2.6)
	新規求職申込件数	8,348	7,944	404	8,207	7,800	407	▲ 1.7	▲ 1.8	0.7
新 庄	構 成 比 %	100.0 (6.7)	94.4 (6.5)	5.6 (13.4)	100.0 (6.4)	95.4 (6.3)	4.6 (10.7)	(▲0.3)	(▲0.2)	(▲2.7)
	新規求職申込件数	4,890	4,614	276	4,303	4,106	197	▲ 12.0	▲ 11.0	▲ 28.6
長 井	構 成 比 %	100.0 (4.5)	96.8 (4.5)	3.2 (5.2)	100.0 (3.9)	95.7 (3.8)	4.3 (6.0)	(▲0.6)	(▲0.7)	(0.8)
	新規求職申込件数	3,307	3,200	107	2,581	2,471	110	▲ 22.0	▲ 22.8	2.8
村 山	構 成 比 %	100.0 (7.6)	94.3 (7.3)	5.7 (15.2)	100.0 (7.2)	94.0 (7.0)	6.0 (15.8)	(▲0.4)	(▲0.3)	(0.6)
	新規求職申込件数	5,528	5,215	313	4,816	4,525	291	▲ 12.9	▲ 13.2	▲ 7.0
寒 河 江	構 成 比 %	100.0 (6.7)	96.7 (6.7)	3.3 (7.9)	100.0 (6.5)	97.9 (6.5)	2.1 (5.0)	(▲0.2)	(▲0.2)	(▲2.9)
	新規求職申込件数	4,890	4,728	162	4,324	4,232	92	▲ 11.6	▲ 10.5	▲ 43.2
計	構 成 比 %	100.0 (100.0)	97.2 (100.0)	2.8 (100.0)	100.0 (100.0)	97.3 (100.0)	2.7 (100.0)			
	新規求職申込件数	73,055	70,999	2,056	66,813	64,976	1,837	▲ 8.5	▲ 8.5	▲ 10.7

(注) ()は、新規求職申込件数計を100とした各安定所別新規求職者数の割合。

(3) 就職(パートタイムを含む)

年度 安定所別		平成25年度			平成26年度			対前年度増減比(%)		
		一般	常用	臨時季節	一般	常用	臨時季節	一般	常用	臨時季節
山形	構成比%	100.0 (33.9)	86.8 (34.1)	13.2 (32.8)	100.0 (33.3)	89.3 (33.7)	10.7 (30.4)	(▲0.6)	(▲0.4)	(▲2.4)
	就職件数	10,361	8,996	1,365	9,648	8,612	1,036	▲ 6.9	▲ 4.3	▲ 24.1
米沢	構成比%	100.0 (13.9)	88.7 (14.3)	11.3 (11.5)	100.0 (13.7)	90.9 (14.2)	9.1 (10.6)	(▲0.2)	(▲0.1)	(▲0.9)
	就職件数	4,248	3,768	480	3,983	3,622	361	▲ 6.2	▲ 3.9	▲ 24.8
酒田	構成比%	100.0 (12.9)	85.6 (12.7)	14.4 (13.6)	100.0 (12.3)	86.6 (12.1)	13.4 (14.1)	(▲0.6)	(▲0.6)	(0.5)
	就職件数	3,927	3,362	565	3,573	3,094	479	▲ 9.0	▲ 8.0	▲ 15.2
鶴岡	構成比%	100.0 (12.2)	83.1 (11.8)	16.9 (15.2)	100.0 (13.7)	84.9 (13.2)	15.1 (17.6)	(1.5)	(1.4)	(2.4)
	就職件数	3,733	3,102	631	3,969	3,370	599	6.3	8.6	▲ 5.1
新庄	構成比%	100.0 (8.2)	85.0 (8.0)	15.0 (9.0)	100.0 (7.8)	85.8 (7.5)	14.2 (9.4)	(▲0.4)	(▲0.5)	(0.4)
	就職件数	2,497	2,123	374	2,247	1,927	320	▲ 10.0	▲ 9.2	▲ 14.4
長井	構成比%	100.0 (4.8)	86.8 (4.8)	13.2 (4.7)	100.0 (5.1)	87.2 (5.0)	12.8 (5.5)	(0.3)	(0.2)	(0.8)
	就職件数	1,472	1,278	194	1,465	1,277	188	▲ 0.5	▲ 0.1	▲ 3.1
村山	構成比%	100.0 (7.1)	87.2 (7.2)	12.8 (6.7)	100.0 (7.4)	88.8 (7.4)	11.2 (7.0)	(0.3)	(0.2)	(0.3)
	就職件数	2,167	1,890	277	2,132	1,894	238	▲ 1.6	0.2	▲ 14.1
寒河江	構成比%	100.0 (7.0)	87.4 (7.1)	12.6 (6.5)	100.0 (6.8)	90.5 (7.0)	9.5 (5.5)	(▲0.2)	(▲0.1)	(▲1.0)
	就職件数	2,136	1,866	270	1,965	1,779	186	▲ 8.0	▲ 4.7	▲ 31.1
計	構成比%	100.0 (100.0)	86.4 (100.0)	13.6 (100.0)	100.0 (100.0)	88.2 (100.0)	11.8 (100.0)			
	就職件数	30,541	26,385	4,156	28,982	25,575	3,407	▲ 5.1	▲ 3.1	▲ 18.0

(注) ()は、就職件数計を100とした各安定所別就職者数の割合。

(4) 有効求人倍率の推移(パートタイムを含む)

年度・月別	安定所別			県			山形			米沢			酒田		
	一般	常用	中高	一般	常用	中高	一般	常用	中高	一般	常用	中高			
平成21年度	0.36	0.33	0.32	0.42	0.38	0.40	0.29	0.25	0.22	0.36	0.33	0.34			
平成22年度	0.54	0.48	0.47	0.59	0.52	0.54	0.48	0.41	0.37	0.51	0.47	0.47			
平成23年度	0.69	0.59	0.58	0.76	0.64	0.68	0.60	0.50	0.45	0.68	0.62	0.61			
平成24年度	0.91	0.80	0.79	1.01	0.86	0.91	0.72	0.65	0.58	0.99	0.90	0.90			
平成25年度	1.04	0.90	0.87	1.13	0.93	0.96	0.91	0.82	0.71	1.15	1.05	1.07			
平成26年度	1.22	1.06	1.02	1.30	1.05	1.05	1.06	0.95	0.83	1.39	1.31	1.30			
25年 4月	0.84	0.74	0.70	0.90	0.77	0.78	0.73	0.68	0.59	0.83	0.79	0.79			
5月	0.87	0.75	0.71	0.93	0.77	0.78	0.72	0.67	0.58	0.89	0.83	0.82			
6月	0.94	0.80	0.75	0.99	0.83	0.83	0.79	0.70	0.59	0.99	0.86	0.84			
7月	0.99	0.84	0.80	1.07	0.88	0.90	0.81	0.71	0.61	1.09	0.95	0.91			
8月	1.06	0.90	0.87	1.17	0.96	1.00	0.85	0.77	0.67	1.18	1.00	0.99			
9月	1.08	0.93	0.93	1.20	1.00	1.08	0.94	0.83	0.72	1.13	1.02	1.08			
10月	1.11	0.95	0.95	1.26	1.04	1.11	0.95	0.84	0.71	1.18	1.02	1.12			
11月	1.12	0.96	0.94	1.24	1.00	1.05	1.01	0.92	0.80	1.29	1.14	1.18			
12月	1.15	0.98	0.93	1.27	1.01	1.01	1.08	0.94	0.80	1.35	1.23	1.21			
26年 1月	1.14	1.02	0.99	1.21	1.02	1.03	1.11	1.00	0.90	1.38	1.35	1.35			
2月	1.15	1.02	1.00	1.21	1.00	1.02	1.11	1.00	0.93	1.38	1.37	1.42			
3月	1.13	0.99	0.99	1.19	0.98	1.02	1.03	0.92	0.86	1.36	1.29	1.39			
26年 4月	1.09	0.94	0.89	1.18	0.94	0.94	0.96	0.85	0.71	1.24	1.19	1.21			
5月	1.14	0.96	0.92	1.21	0.95	0.95	0.94	0.83	0.71	1.30	1.23	1.22			
6月	1.23	1.03	0.97	1.31	1.03	1.05	1.03	0.92	0.79	1.41	1.30	1.26			
7月	1.27	1.06	1.01	1.35	1.07	1.07	1.05	0.94	0.83	1.46	1.33	1.28			
8月	1.27	1.07	1.02	1.33	1.06	1.06	1.11	0.97	0.87	1.45	1.32	1.30			
9月	1.26	1.07	1.04	1.34	1.04	1.04	1.11	1.01	0.89	1.41	1.29	1.31			
10月	1.27	1.08	1.07	1.36	1.06	1.06	1.06	0.96	0.88	1.46	1.35	1.39			
11月	1.28	1.09	1.07	1.38	1.08	1.09	1.04	0.94	0.85	1.53	1.41	1.38			
12月	1.30	1.15	1.10	1.41	1.15	1.14	1.08	0.97	0.86	1.54	1.48	1.45			
27年 1月	1.23	1.13	1.09	1.32	1.12	1.11	1.10	1.01	0.88	1.32	1.35	1.34			
2月	1.23	1.12	1.08	1.27	1.08	1.11	1.15	1.07	0.91	1.34	1.32	1.34			
3月	1.18	1.06	1.04	1.22	1.04	1.08	1.10	1.03	0.88	1.24	1.19	1.20			

(注) 平成13年10月から「募集・採用における年齢制限の緩和の努力義務規定」が施行されたことに伴い、中高年の有効求人倍率は、「参考」として計上。

(単位:倍)

鶴岡			新庄			長井			村山			寒河江		
一般	常用	中高	一般	常用	中高	一般	常用	中高	一般	常用	中高	一般	常用	中高
0.45	0.42	0.45	0.34	0.32	0.30	0.30	0.27	0.23	0.29	0.24	0.22	0.28	0.26	0.24
0.64	0.59	0.59	0.43	0.40	0.37	0.49	0.44	0.38	0.56	0.47	0.43	0.45	0.39	0.35
0.71	0.64	0.67	0.54	0.50	0.46	0.56	0.51	0.45	0.79	0.65	0.64	0.55	0.48	0.43
0.91	0.82	0.87	0.87	0.82	0.71	0.74	0.67	0.55	0.93	0.77	0.75	0.77	0.68	0.64
0.95	0.86	0.92	0.98	0.93	0.79	0.85	0.75	0.62	1.06	0.83	0.78	0.92	0.81	0.71
1.15	1.05	1.08	0.97	0.92	0.80	1.08	1.01	0.88	1.42	1.18	1.07	1.05	0.92	0.83
0.82	0.72	0.73	0.81	0.77	0.67	0.69	0.65	0.51	1.02	0.77	0.74	0.77	0.63	0.56
0.78	0.71	0.73	0.77	0.78	0.67	0.71	0.65	0.51	1.12	0.81	0.75	0.86	0.66	0.56
0.89	0.77	0.79	0.89	0.85	0.70	0.78	0.72	0.59	1.15	0.83	0.78	0.92	0.71	0.62
0.98	0.82	0.81	1.00	0.93	0.78	0.84	0.77	0.63	1.04	0.81	0.77	0.88	0.78	0.66
0.98	0.87	0.89	1.06	0.96	0.79	0.91	0.84	0.71	1.07	0.84	0.80	0.86	0.77	0.65
0.98	0.90	1.00	1.07	0.97	0.84	0.96	0.76	0.65	1.04	0.84	0.77	0.96	0.85	0.73
0.96	0.87	0.99	1.10	1.00	0.88	0.86	0.75	0.66	1.07	0.83	0.78	0.95	0.84	0.73
0.98	0.88	0.97	1.12	1.03	0.86	0.89	0.76	0.65	1.00	0.79	0.74	0.96	0.87	0.78
1.05	0.96	0.99	1.00	0.96	0.82	0.98	0.81	0.65	0.97	0.76	0.71	0.97	0.89	0.78
1.01	0.98	1.03	1.08	1.05	0.87	0.87	0.77	0.64	1.03	0.89	0.82	0.97	0.92	0.81
1.02	0.98	1.09	1.05	1.00	0.87	0.89	0.80	0.65	1.04	0.88	0.80	1.01	0.94	0.82
1.07	0.99	1.11	0.96	0.90	0.81	0.91	0.84	0.71	1.12	0.92	0.85	1.01	0.90	0.82
0.96	0.90	0.95	0.91	0.85	0.71	0.77	0.71	0.59	1.18	0.99	0.89	1.08	0.90	0.80
1.04	0.94	0.97	0.83	0.84	0.75	0.90	0.81	0.68	1.35	1.05	0.94	1.20	0.96	0.88
1.10	0.95	0.95	0.96	0.88	0.74	1.04	0.93	0.74	1.47	1.16	1.00	1.14	0.88	0.82
1.24	1.02	1.05	1.04	0.95	0.80	1.12	1.02	0.82	1.47	1.08	0.94	1.10	0.94	0.85
1.19	1.04	1.07	1.08	0.96	0.81	1.09	1.01	0.84	1.49	1.11	0.97	1.02	0.94	0.85
1.21	1.09	1.13	1.05	0.92	0.83	1.12	1.05	0.93	1.41	1.20	1.15	1.02	0.95	0.85
1.12	1.05	1.10	0.95	0.87	0.81	1.44	1.34	1.18	1.41	1.22	1.17	1.07	0.93	0.88
1.19	1.10	1.14	0.94	0.90	0.82	1.13	1.05	0.92	1.47	1.26	1.21	1.01	0.90	0.80
1.24	1.18	1.22	0.89	0.89	0.79	1.19	1.15	0.99	1.48	1.30	1.22	0.99	0.92	0.82
1.16	1.14	1.15	0.99	1.00	0.90	1.12	1.12	1.01	1.43	1.33	1.20	0.97	0.93	0.81
1.19	1.13	1.13	1.04	1.03	0.91	1.15	1.09	1.06	1.51	1.32	1.17	0.93	0.88	0.80
1.18	1.11	1.11	0.98	0.93	0.80	1.09	1.04	1.00	1.47	1.25	1.16	0.95	0.90	0.83

9 正社員に係る職業紹介状況

項目 年度・月別 安定所別	月間有効求職者		新規求人数		有効求人数		就職件数		有効求人倍率		充足率	
	一般	パートを 除く常用	一般	正社員	一般	正社員	一般	正社員	一般	正社員	一般	正社員
平成25年度	280,611	204,151	112,333	39,161	291,812	105,504	30,541	11,248	1.04	0.52	27.19	28.72
平成26年度	247,133	175,274	114,331	40,454	302,360	108,866	28,982	11,504	1.22	0.62	25.35	28.44
平成26年4月	23,853	17,056	11,088	3,843	25,984	9,224	2,929	1,152	1.09	0.54	26.42	29.98
5月	22,850	15,960	9,601	3,164	25,958	8,900	2,530	975	1.14	0.56	26.35	30.82
6月	21,470	15,086	9,701	3,245	26,342	8,960	2,481	994	1.23	0.59	25.57	30.63
7月	20,536	14,643	10,303	3,739	26,122	9,092	2,404	1,026	1.27	0.62	23.33	27.44
8月	20,109	14,443	8,963	3,228	25,447	9,108	2,081	846	1.27	0.63	23.22	26.21
9月	20,677	14,833	10,072	3,591	26,059	9,553	2,430	955	1.26	0.64	24.13	26.59
10月	20,731	14,804	10,331	3,870	26,237	9,766	2,670	1,102	1.27	0.66	25.84	28.48
11月	19,412	13,713	8,213	2,828	24,752	9,020	2,107	895	1.28	0.66	25.65	31.65
12月	18,016	12,480	7,990	2,924	23,370	8,608	1,877	735	1.30	0.69	23.49	25.14
平成27年1月	18,907	13,055	9,873	3,827	23,250	8,826	1,913	745	1.23	0.68	19.38	19.47
2月	19,515	13,906	8,797	2,874	23,974	8,805	2,163	968	1.23	0.63	24.59	33.68
3月	21,057	15,295	9,399	3,321	24,865	9,004	3,397	1,111	1.18	0.59	36.14	33.45
山形	93,666	66,269	45,797	14,800	121,949	39,605	9,648	3,871	1.30	0.60	21.07	26.16
米沢	32,515	23,448	13,087	5,035	34,366	13,858	3,983	1,593	1.06	0.59	30.43	31.64
酒田	30,424	21,698	15,599	5,383	42,230	14,726	3,573	1,375	1.39	0.68	22.91	25.54
鶴岡	30,883	21,722	13,889	4,757	35,465	12,732	3,969	1,445	1.15	0.59	28.58	30.38
新庄	15,408	11,008	5,863	2,687	14,920	7,186	2,247	848	0.97	0.65	38.33	31.56
長井	10,212	7,293	4,277	2,241	11,074	5,938	1,465	627	1.08	0.81	34.25	27.98
村山	18,089	12,624	9,584	3,122	25,701	8,353	2,132	904	1.42	0.66	22.25	28.96
寒河江	15,936	11,212	6,235	2,429	16,655	6,468	1,965	841	1.05	0.58	31.52	34.62

(注)充足率は、就職件数/新規求人数×100で算出。



10 中高年齢者等の職業紹介状況

(1) 中高年齢者等の一般職業紹介状況(パートタイムを含む)

項目 年度・月別 安定所別	新規求職申込件数(45歳以上)								
	一般			うち55歳以上			うち65歳以上		
	計	男	女	計	男	女	計	男	女
平成25年度	27,207	13,502	13,662	14,751	8,503	6,218	2,907	2,027	872
平成26年度	25,683	12,840	12,796	14,325	8,210	6,077	3,251	2,280	959
平成26年4月	3,302	1,513	1,786	2,034	1,065	966	417	291	125
5月	2,120	1,019	1,094	1,176	645	525	269	188	80
6月	1,969	982	978	1,044	593	443	226	158	64
7月	1,924	963	956	1,063	607	453	252	181	71
8月	1,727	863	861	883	494	386	196	130	64
9月	2,110	1,046	1,061	1,123	648	473	265	188	77
10月	2,018	1,026	989	1,085	613	470	263	179	84
11月	1,686	841	843	930	538	390	212	140	71
12月	1,733	937	793	1,003	606	396	234	158	75
平成27年1月	2,406	1,309	1,096	1,357	859	497	358	274	84
2月	2,140	1,014	1,122	1,165	684	478	246	174	72
3月	2,548	1,327	1,217	1,462	858	600	313	219	92
山形	9,454	4,631	4,802	5,145	3,022	2,105	1,372	980	383
米沢	3,324	1,649	1,662	1,768	996	761	417	265	149
酒田	3,199	1,589	1,608	1,772	961	809	298	208	90
鶴岡	3,255	1,619	1,632	1,819	994	822	297	189	108
新庄	1,717	859	858	960	546	414	136	104	32
長井	1,133	578	553	686	378	306	163	117	46
村山	1,920	1,028	889	1,144	697	445	295	218	77
寒河江	1,681	887	792	1,031	616	415	273	199	74

(注) 求職申込書における「性別」欄の記載が任意となったことに伴い、平成16年11月から男女別の合計は全体の値と必ずしも一致しない。

新規求職申込件数(45歳以上)								
常 用			う ち 5 5 歳 以 上			う ち 6 5 歳 以 上		
計	男	女	計	男	女	計	男	女
25,756	12,420	13,293	13,597	7,615	5,952	2,518	1,707	803
24,413	11,978	12,388	13,333	7,495	5,800	2,856	1,966	878
3,151	1,440	1,708	1,918	1,010	905	384	272	111
1,982	921	1,054	1,072	568	498	235	162	72
1,918	938	971	1,004	557	439	213	145	64
1,892	946	941	1,037	593	441	240	172	68
1,706	857	846	872	490	379	193	129	62
2,046	991	1,052	1,068	598	468	234	158	76
1,955	974	978	1,030	563	465	241	157	84
1,605	793	810	864	499	363	182	120	61
1,430	756	671	774	453	320	143	94	48
2,138	1,083	1,054	1,139	669	469	260	183	77
2,104	988	1,112	1,135	661	471	232	163	69
2,486	1,291	1,191	1,420	834	582	299	211	86
9,248	4,518	4,709	4,997	2,928	2,051	1,315	936	370
3,294	1,623	1,658	1,747	977	759	408	257	148
2,986	1,422	1,562	1,599	816	781	223	138	85
2,973	1,432	1,537	1,593	843	747	202	128	74
1,563	758	805	841	464	377	94	71	23
1,048	523	523	616	333	281	134	97	37
1,692	856	833	967	554	411	224	155	69
1,609	846	761	973	580	393	256	184	72

年度・月別 安定所別	月 間 有 効 求 職 者 数 (4 5 歳 以 上)								
	一 般			う ち 5 5 歳 以 上			う ち 6 5 歳 以 上		
	計	男	女	計	男	女	計	男	女
平成25年度	118,792	58,965	59,685	67,411	37,223	30,085	9,314	6,384	2,913
平成26年度	105,002	52,620	52,236	61,081	33,968	26,992	10,393	7,206	3,157
平成26年4月	10,215	4,979	5,226	5,912	3,243	2,661	950	636	312
5月	9,913	4,840	5,058	5,863	3,220	2,630	1,028	704	321
6月	9,306	4,553	4,732	5,454	2,952	2,483	863	592	266
7月	8,757	4,320	4,417	5,160	2,787	2,357	785	551	231
8月	8,451	4,199	4,238	4,960	2,689	2,259	747	528	216
9月	8,613	4,279	4,322	5,024	2,755	2,259	830	588	239
10月	8,547	4,277	4,258	4,885	2,685	2,190	841	575	264
11月	8,100	4,058	4,034	4,604	2,561	2,036	811	545	264
12月	7,717	3,937	3,771	4,475	2,497	1,972	803	535	266
平成27年1月	8,208	4,318	3,883	4,828	2,806	2,017	927	660	265
2月	8,308	4,305	3,995	4,823	2,819	1,998	881	635	245
3月	8,867	4,555	4,302	5,093	2,954	2,130	927	657	268
山 形	37,094	18,228	18,800	20,983	11,915	9,010	4,364	3,065	1,273
米 沢	13,882	6,887	6,957	7,569	4,142	3,396	1,385	850	531
酒 田	13,291	6,686	6,600	7,669	4,139	3,525	1,020	725	295
鶴 岡	13,428	6,553	6,865	7,808	4,063	3,738	845	544	301
新 庄	7,066	3,620	3,446	4,288	2,495	1,793	494	364	130
長 井	4,889	2,558	2,322	3,098	1,703	1,386	466	340	126
村 山	8,286	4,300	3,973	5,172	2,895	2,267	952	693	259
寒 河 江	7,066	3,788	3,273	4,494	2,616	1,877	867	625	242

(注) 求職申込書における「性別」欄の記載が任意となったことに伴い、平成16年11月から男女別の合計は全体の値と必ずしも一致しない。

月間有効求職者数(45歳以上)											
常 用			うち55歳以上			うち65歳以上			常用のうち雇用保険受給者		
計	男	女	計	男	女	計	男	女	計	男	女
115,956	58,896	58,918	65,137	35,508	29,526	8,534	5,751	2,766	56,747	25,631	31,086
102,229	50,714	51,369	58,921	32,383	26,417	9,546	6,525	2,991	45,362	20,595	24,747
10,005	4,864	5,131	5,756	3,158	2,590	906	610	294	4,426	2,005	2,419
9,515	4,581	4,919	5,556	3,012	2,531	936	638	295	4,369	1,943	2,424
9,084	4,383	4,680	5,286	2,819	2,448	813	550	258	4,277	1,883	2,389
8,670	4,259	4,391	5,094	2,739	2,339	759	528	228	4,157	1,837	2,316
8,394	4,174	4,206	4,919	2,669	2,238	733	519	211	3,971	1,750	2,219
8,529	4,217	4,300	4,956	2,698	2,248	795	555	237	3,910	1,776	2,132
8,415	4,169	4,234	4,774	2,584	2,180	786	521	263	3,841	1,757	2,081
7,956	3,959	3,989	4,486	2,474	2,005	758	502	254	3,480	1,574	1,906
7,310	3,698	3,603	4,164	2,297	1,861	674	447	225	3,258	1,470	1,788
7,617	3,888	3,722	4,361	2,440	1,916	724	489	233	3,287	1,533	1,754
7,977	4,033	3,936	4,554	2,587	1,961	762	526	235	3,159	1,502	1,657
8,757	4,489	4,258	5,015	2,906	2,100	900	640	258	3,227	1,565	1,662
36,647	17,985	18,596	20,666	11,711	8,897	4,239	2,966	1,247	15,502	6,868	8,625
13,770	6,814	6,918	7,495	4,092	3,372	1,354	830	520	5,334	2,607	2,720
12,853	6,347	6,501	7,310	3,841	3,464	870	585	285	6,239	2,831	3,408
12,874	6,174	6,690	7,367	3,757	3,603	660	423	237	5,873	2,577	3,292
6,635	3,296	3,339	3,947	2,228	1,719	375	262	113	3,253	1,518	1,735
4,717	2,447	2,261	2,956	1,612	1,335	408	300	108	2,118	920	1,198
7,825	3,953	3,859	4,813	2,605	2,198	808	565	243	3,698	1,667	2,031
6,908	3,698	3,205	4,367	2,537	1,829	832	594	238	3,345	1,607	1,738

項目 年度・月別 安定所別	紹介件数（45歳以上）								
	一般			うち55歳以上			うち65歳以上		
	計	男	女	計	男	女	計	男	女
平成25年度	40,623	21,523	19,066	16,750	10,627	6,093	1,772	1,253	514
平成26年度	35,873	19,229	16,601	15,655	9,867	5,756	2,120	1,571	534
平成26年4月	3,735	1,942	1,790	1,630	1,006	621	191	132	57
5月	3,052	1,570	1,479	1,233	746	484	167	133	33
6月	2,965	1,679	1,282	1,190	752	435	147	109	35
7月	2,947	1,611	1,332	1,291	808	481	219	158	61
8月	2,535	1,381	1,151	1,094	709	382	161	116	43
9月	3,069	1,595	1,471	1,277	782	493	204	154	49
10月	2,876	1,536	1,333	1,182	707	468	153	104	46
11月	2,516	1,363	1,151	1,074	679	393	130	96	33
12月	1,962	1,092	868	828	526	302	95	64	31
平成27年1月	2,577	1,379	1,194	1,140	728	410	160	116	43
2月	3,449	1,814	1,630	1,631	1,026	603	191	144	47
3月	4,190	2,267	1,920	2,085	1,398	684	302	245	56
山形	13,907	7,474	6,412	6,028	4,020	1,989	1,000	793	194
米沢	4,865	2,498	2,353	1,997	1,209	770	254	165	87
酒田	4,508	2,384	2,124	1,947	1,146	801	223	157	76
鶴岡	4,654	2,453	2,200	2,063	1,212	851	205	118	87
新庄	2,098	1,055	1,043	951	560	391	111	87	24
長井	1,463	831	630	682	430	250	71	53	18
村山	2,243	1,277	963	974	619	352	127	110	17
寒河江	2,135	1,257	876	1,023	671	352	119	88	31

(注) 求職申込書における「性別」欄の記載が任意となったことに伴い、平成16年11月から男女別の合計は全体の値と必ずしも一致しない。

紹介件数(45歳以上)								
常 用			う ち 5 5 歳 以 上			う ち 6 5 歳 以 上		
計	男	女	計	男	女	計	男	女
35,544	18,988	16,526	14,409	9,123	5,260	1,455	1,005	446
31,882	17,151	14,690	13,686	8,598	5,057	1,804	1,333	457
3,366	1,772	1,591	1,464	904	557	178	124	52
2,727	1,400	1,324	1,085	652	430	141	113	27
2,622	1,486	1,132	1,028	648	377	120	89	28
2,572	1,413	1,155	1,081	679	400	169	122	47
2,222	1,221	998	928	596	329	131	95	34
2,717	1,409	1,305	1,123	675	446	171	126	44
2,528	1,341	1,181	989	580	403	121	77	42
2,162	1,184	976	906	573	331	113	83	29
1,619	922	696	663	417	246	74	51	23
2,292	1,234	1,054	1,007	643	362	144	101	42
3,141	1,638	1,498	1,459	916	541	162	121	41
3,914	2,131	1,780	1,953	1,315	635	280	231	48
12,393	6,714	5,659	5,261	3,497	1,746	840	664	164
4,399	2,275	2,110	1,798	1,096	694	234	150	82
4,001	2,115	1,886	1,709	1,001	708	199	132	67
4,109	2,166	1,942	1,793	1,051	742	176	100	76
1,809	899	910	799	461	338	85	68	17
1,259	718	539	570	365	203	59	48	11
1,970	1,112	855	830	515	312	106	92	14
1,942	1,152	789	926	612	314	105	79	26

項目 年度・月別 安定所別	就 職 件 数 (4 5 歳 以 上)								
	一 般			う ち 5 5 歳 以 上			う ち 6 5 歳 以 上		
	計	男	女	計	男	女	計	男	女
平成25年度	10,204	4,848	5,348	4,524	2,629	1,888	553	380	171
平成26年度	9,962	4,726	5,224	4,627	2,563	2,053	653	434	214
平成26年4月	1,010	466	543	500	266	233	64	41	23
5月	845	417	427	383	229	153	54	34	19
6月	846	390	454	365	201	162	64	40	23
7月	809	395	412	334	185	147	49	33	15
8月	695	325	370	334	171	163	48	31	17
9月	857	391	466	411	226	185	60	42	18
10月	888	422	465	413	222	190	65	47	18
11月	736	365	370	326	192	133	30	20	9
12月	671	352	319	299	178	121	45	29	16
平成27年1月	648	302	345	276	153	122	43	30	12
2月	758	335	421	358	184	173	32	17	15
3月	1,199	566	632	628	356	271	99	70	29
山 形	3,314	1,584	1,724	1,508	895	607	248	181	63
米 沢	1,358	631	722	606	322	280	92	57	34
酒 田	1,261	597	664	570	289	281	76	40	36
鶴 岡	1,382	632	750	640	321	319	76	39	37
新 庄	795	365	430	395	207	188	55	39	16
長 井	502	246	256	238	130	108	27	19	8
村 山	685	344	340	331	203	127	37	29	8
寒 河 江	665	327	338	339	196	143	42	30	12

(注) 求職申込書における「性別」欄の記載が任意となったことに伴い、平成16年11月から男女別の合計は全体の値と必ずしも一致しない。

就職件数(45歳以上)											
常 用			うち55歳以上			うち65歳以上			常用のうち雇用保険受給者		
計	男	女	計	男	女	計	男	女	計	男	女
8,629	4,081	4,541	3,783	2,170	1,607	428	287	140	2,443	1,166	1,277
8,617	4,050	4,555	3,982	2,170	1,801	548	365	178	2,088	1,024	1,064
918	423	494	454	239	214	58	39	19	218	112	106
722	349	372	330	192	137	43	23	19	181	92	89
729	334	393	318	174	142	54	35	18	188	83	105
680	331	347	275	155	118	38	25	12	189	101	88
576	264	312	260	131	129	32	23	9	129	55	74
732	332	400	355	188	167	52	38	14	170	78	92
766	355	410	347	178	168	56	38	18	177	93	84
610	299	310	265	151	113	24	15	8	178	94	84
565	294	271	253	145	108	36	22	14	145	72	73
533	257	275	226	128	97	39	28	10	135	61	74
674	296	376	318	160	157	26	13	13	171	82	89
1,112	516	595	581	329	251	90	66	24	207	101	106
2,890	1,389	1,495	1,321	773	542	210	153	53	687	340	347
1,228	563	658	556	287	265	82	48	33	258	137	121
1,080	511	569	481	243	238	63	34	29	285	143	142
1,159	515	644	538	261	277	66	34	32	289	128	161
647	283	364	308	156	152	37	27	10	162	77	85
425	208	217	191	105	86	20	17	3	103	44	59
587	291	295	284	172	111	32	26	6	148	77	71
603	290	313	303	173	130	38	26	12	156	78	78

11 障害者の職業紹介状況

(1) 職業紹介状況

項目 年度別 安定所別	新規求職申込件数						就 職 件 数						新 規 登 録 者 数					
	計	身体障害		知的障害	精神障害	その他障害	計	身体障害		知的障害	精神障害	その他障害	計	身体障害		知的障害	精神障害	その他障害
		うち重度						うち重度						うち重度				
平成25年度	1,402	596	200	259	452	95	772	332	102	168	242	30	666	257	78	133	213	63
平成26年度	1,404	634	244	235	433	102	793	318	114	144	289	42	602	245	91	112	180	65
山形	521	246	90	70	160	45	251	109	35	30	94	18	193	79	35	36	55	23
米沢	181	76	23	35	53	17	93	25	12	26	39	3	87	36	5	16	23	12
酒田	149	63	33	32	46	8	98	36	17	21	34	7	87	25	10	12	24	6
鶴岡	130	60	23	27	38	5	83	38	12	18	24	3	62	27	9	15	17	3
新庄	156	57	23	33	56	10	99	38	18	17	38	6	75	24	10	19	25	7
長井	50	25	9	10	11	4	35	11	6	11	13	0	22	9	3	4	6	3
村山	122	62	25	16	38	6	72	29	5	11	29	3	56	26	10	7	18	5
寒河江	95	45	18	12	31	7	62	32	9	10	18	2	40	19	9	3	12	6

(2) 産業別・職業別・障害部位別 就職状況

産 業 別	項 目	計	A,B	C, D	E	F	G	H	I
			農, 林, 漁業	鉱業、採石業、 採砂採取業、 建設業	製造業	電気・ ガス・熱供給・ 水道業	情報通信業	運輸業, 郵便業	卸売業, 小売業
	身体障害	318	4	10	57	0	5	21	33
	うち重度	114	2	2	19	0	3	6	15
	知的障害	144	1	2	43	0	1	7	17
	精神障害	289	15	8	68	0	4	5	27
	その他障害	42	0	2	13	0	1	2	3

職 業 別	項 目	計	A	B	C	D	E	F	G	H	I	J	K	分 類不能
			管理	専門・技 術	事務	販売	サービス	保安	農, 林, 漁業	生産工程	輸送・機 械運転	建設・採 掘	運搬・清 掃・包装 等	
	身体障害	318	0	30	79	17	43	4	6	59	21	4	55	0
	うち 重度	114	0	17	29	9	9	1	3	22	4	1	19	0
	知的障害	144	0	1	3	12	24	0	9	41	6	2	46	0
	精神障害	289	0	15	30	20	37	1	27	88	4	5	62	0
	その他障害	42	0	0	13	2	2	0	1	15	0	0	9	0

期末現在とは各年度の3月31日

期末現在の登録者計					期末現在の登録者内訳															
					有効求職者					就業中の者					保留中の者					
					計	身体障害	知的障害	精神障害	その他障害	計	身体障害	知的障害	精神障害	その他障害	計	身体障害	知的障害	精神障害	その他障害	
7,182	3,787	1,896	1,365	134	1,562	756	238	505	63	4,052	2,191	1,303	509	49	1,568	840	355	351	22	
7,399	3,782	1,947	1,497	173	1,554	758	249	470	77	4,320	2,245	1,360	644	71	1,525	779	338	383	25	
2,659	1,457	591	518	93	515	268	61	148	38	1,615	913	447	219	36	529	276	83	151	19	
1,076	436	412	208	20	219	87	57	64	11	559	239	239	73	8	298	110	116	71	1	
757	391	193	158	15	242	134	36	64	8	423	219	133	64	7	92	38	24	30	0	
754	333	236	173	12	212	84	38	83	7	474	235	168	68	3	68	14	30	22	2	
573	278	145	138	12	120	55	21	41	3	410	205	110	86	9	43	18	14	11	0	
435	256	101	72	6	46	25	8	10	3	211	131	55	24	1	178	100	38	38	2	
474	243	120	101	10	101	56	13	29	3	356	182	106	61	7	17	5	1	11	0	
671	388	149	129	5	99	49	15	31	4	272	121	102	49	0	300	218	32	49	1	

J	K	L	M	N	O	P	Q	R	S,T
金融業,保険業	不動産業,物品賃貸業	学術研究,専門・技術サービス業	宿泊業,飲食サービス業	生活関連サービス業,娯楽業	教育,学習支援業	医療,福祉	複合サービス事業	サービス業	公務・その他
6	1	4	17	7	11	75	14	34	19
5	0	3	7	1	3	28	6	10	4
0	1	1	5	5	3	39	3	12	4
2	0	1	14	15	3	71	13	35	8
0	0	2	0	3	1	7	2	3	3

(身体障害者)

部位別	計	1	2	3	4	5	6	7	8	9	10	11	12	13	14	15	16	17
		視覚	聴覚	平衡機能	音声・言語・そしゃく	上肢切断	上肢機能	下肢切断	下肢機能	体幹機能	脳病変上肢機能	脳病変移動機能	心臓機能	腎臓機能	呼吸器機能	膀胱・直腸機能	免疫機能	肝機能
		318	13	42	0	1	11	40	8	103	10	1	2	56	21	0	8	2

(3)登録者の状況

(平成27年3月31日現在)

区分	障害部位	性、程度	計	男	女	計のうち 重度障害者
有効 中の 者	合計		18,001 (9,430)	11,424	6,532	4,102 (2,608)
	身体障害者計		8,693 (6,691)	5,452	3,236	3,436 (2,522)
	1. 視覚		552	398	150	293
	2~4 聴覚・平衡・音声言語・そしゃく機能		990	580	410	513
	5.6 上肢切断機能		1,505	1,151	354	582
	7.8 下肢切断機能		2,933	1,266	1,666	433
	9. 体幹機能		405	275	130	98
	10.11 脳病変による運動機能		103	79	24	60
	12~17 内部機能		2,205	1,703	502	1,457
	知的障害者		2,835 (689)	1,843	985	666
	精神障害者		5,682 (1,881)	3,714	1,944	*
	発達障害者		354 (39)	210	144	*
	難病障害者		299 (103)	133	166	*
	高次脳機能障害者		22 (9)	21	1	*
その他障害者		116	51	56	*	
就業 中の 者	合計		50,394 (25,349)	32,417	17,802	14,569 (7,345)
	身体障害者計		26,603 (18,664)	16,700	9,848	9,866 (6,337)
	1. 視覚		1,844	1,351	493	882
	2~4 聴覚・平衡・音声言語・そしゃく機能		5,051	2,934	2,117	2,832
	5.6 上肢切断機能		5,467	3,863	1,580	1,047
	7.8 下肢切断機能		8,228	4,220	3,984	1,020
	9. 体幹機能		688	497	191	190
	10.11 脳病変による運動機能		252	156	96	129
	12~17 内部機能		5,073	3,679	1,387	3,766
	知的障害者		15,937 (4,054)	10,525	5,311	4,703
	精神障害者		7,120 (2,498)	4,789	2,312	*
	発達障害者		198 (8)	116	82	*
	難病障害者		340 (76)	165	175	*
	高次脳機能障害者		24 (12)	24	0	*
その他障害者		172	98	74	*	
保留 中の 者	合計		18,598 (12,308)	12,038	6,444	4,831 (3,494)
	身体障害者計		9,660 (8,290)	6,436	3,196	3,906 (3,207)
	1. 視覚		603	458	145	248
	2~4 聴覚・平衡・音声言語・そしゃく機能		1,073	664	405	675
	5.6 上肢切断機能		1,753	1,279	462	687
	7.8 下肢切断機能		3,474	1,754	1,708	502
	9. 体幹機能		394	299	95	104
	10.11 脳病変による運動機能		65	53	12	51
	12~17 内部機能		2,298	1,929	369	1,639
	知的障害者		4,142 (1,759)	2,551	1,555	925
	精神障害者		4,510 (2,218)	2,899	1,559	*
	発達障害者		87 (0)	63	24	*
	難病障害者		56 (4)	28	28	*
	高次脳機能障害者		0 (0)	0	0	*
その他障害者		143	61	82	*	

(注) 1 障害が重複している場合は、程度の重い方に、また、障害が同程度の場合は障害部位区分番号の小さい方に区分。

2()は45歳以上の者で内数。

(注) 求職申込書における「性別」欄の記載が任意となったことに伴い、平成16年11月から男女別の合計は全体の値と必ずしも一致しない。

(4) 障害者雇用状況

① 民間企業における雇用状況

年度別	企業数	常用労働者数	法定雇用算定基礎労働者数	雇用障害者数						実雇用率 (%)	雇用率達成企業		
				重度 (短時間を除く)	重度以外 (短時間を除く)			短時間	計		企業数	割合 (%)	
26年度	864	145,706.5	138,218.0	1,118.0 (162.0)	1,098.0 (256.0)	<74.0>	378.5 (138.5)	<87.5>	2,594.5 (556.5)	<161.5>	1.88%	446	51.6%
25年度	837	143,230.0	135,922.5	1,082.0 (158.0)	1,023.0 (234.0)	<51.0>	331.5 (120.5)	<81.5>	2,436.5 (512.5)	<132.5>	1.79%	421	50.3%
(対前年増減)	3.2	1.7	1.7	3.3 (2.5)	7.3 (9.4)	<45.1>	14.2 (14.9)	<7.4>	6.5 (8.6)	<21.9>	+0.09P	5.9	+1.3P

●雇用状況は平成26年6月1日現在。

●「重度身体障害者及び重度知的障害者」については法律上、1人を2人に相当するものとしており、「重度」欄を算出するに当たりダブルカウントを行い、「重度以外の身体障害者及び知的障害者並びに精神障害者である短時間労働者」については法律上、1人を0.5人に相当するものとしており、「短時間」欄を算出するに当たり0.5カウントとしている。

●()は知的障害者を、< >は精神障害者を内数で計上。

② 民間企業における産業別・規模別雇用状況

産業・規模別	企業数	常用労働者数	法定雇用算定基礎労働者数	障害者数			実雇用率		雇用率達成企業	
				うち知的障害者	うち精神障害者	26年度	25年度	企業数	割合 (%)	
C 鉱業、採石業、砂利採取業	※	※	※	※	※	※	0.00%	1.79%	※	0.0%
D 建設業	53	5,811.0	4,801.0	81.0	(15.0)	<1.0>	1.69%	1.55%	28	52.8%
E 製造業	323	52,363.5	52,235.5	1,132.0	(207.5)	<81.5>	2.17%	2.04%	181	56.0%
食料品製造業	58	10,560.0	10,560.0	177.5	(69.0)	<9.0>	1.68%	1.50%	34	60.7%
繊維工業	32	3,227.5	3,227.5	80.0	(28.0)	<0.0>	2.48%	2.22%	19	59.4%
木材・家具製造業	9	1,202.0	1,202.0	46.0	(3.0)	<0.0>	3.83%	4.30%	7	77.8%
パルプ・紙・印刷業	14	1,391.0	1,391.0	96.5	(12.5)	<2.5>	6.94%	6.69%	8	57.1%
化学工業	16	3,812.5	3,812.5	52.5	(12.0)	<1.5>	1.38%	1.22%	7	43.8%
窯業・土石製品製造業	※	※	※	※	※	※	1.14%	1.15%	※	40.0%
鉄鋼業	※	※	※	※	※	※	1.77%	2.10%	※	50.0%
非鉄金属製造業	6	753.0	729.0	9.0	(2.0)	<0.0>	1.23%	1.37%	4	66.7%
金属製品製造業	24	2,423.0	2,423.0	36.0	(2.0)	<0.0>	1.49%	1.36%	12	50.0%
電気機械器具製造業	41	9,973.0	9,973.0	198.5	(20.0)	<2.0>	1.99%	1.90%	25	61.0%
その他機械器具製造業	77	11,082.5	11,075.5	168.0	(14.0)	<8.0>	1.50%	1.46%	38	49.4%
その他の製造業	39	6,525.0	6,525.0	252.5	(42.0)	<58.5>	3.87%	3.36%	23	59.0%
F 電気・ガス・熱供給	※	※	※	※	※	※	1.77%	1.87%	※	75.0%
G 情報通信業	15	1,807.0	1,807.0	15.5	(1.0)	<0.5>	0.86%	1.05%	3	20.0%
H 運輸業、郵便業	36	10,022.5	7,865.5	151.0	(15.5)	<21.0>	1.92%	1.84%	22	61.1%
I 卸売・小売業	116	19,912.5	19,904.5	297.0	(73.5)	<8.5>	1.49%	1.46%	47	40.5%
J 金融・保険業	16	6,341.5	6,341.5	102.0	(1.0)	<1.0>	1.61%	1.56%	7	43.8%
K 不動産業・物品賃貸業	※	※	※	※	※	※	0.00%	0.00%	※	0.0%
L 学術研究、専門・技術サービス業	※	※	※	※	※	※	1.24%	1.12%	※	20.0%
M 宿泊業、飲食サービス業	25	2,763.5	2,763.5	41.0	(6.5)	<3.0>	1.48%	1.59%	15	60.0%
N 生活関連サービス業、娯楽業	21	4,145.0	4,145.0	68.5	(36.0)	<8.0>	1.65%	1.33%	8	38.1%
O 教育、学習支援業	14	2,337.0	2,043.5	31.0	(2.0)	<0.0>	1.52%	1.01%	6	42.9%
P 医療、福祉	158	27,280.0	23,701.0	496.5	(162.0)	<29.0>	2.09%	1.92%	96	60.8%
Q 複合サービス業	19	5,223.0	5,223.0	74.0	(9.0)	<0.0>	1.42%	1.48%	8	42.1%
R サービス業	55	6,593.0	6,294.0	95.0	(25.5)	<8.0>	1.51%	1.84%	21	38.2%
合計	864	145,706.5	138,218.0	2,594.5	(556.5)	<161.5>	1.88%	1.79%	446	51.6%
規模別										
50～100人未満	433	31,354.5	30,286.5	553.5	(125.5)	<31.0>	1.83%	1.78%	217	50.1%
100～300人未満	340	55,226.0	52,211.5	980.5	(227.5)	<73.5>	1.80%	1.78%	182	53.5%
300～500人未満	53	20,642.5	19,470.5	371.0	(58.0)	<15.5>	1.91%	1.70%	28	52.8%
500～1,000人未満	31	21,422.5	20,231.5	389.0	(58.0)	<18.0>	1.92%	1.86%	18	58.1%
1,000人～	7	17,061.0	16,018.0	290.5	(68.5)	<23.5>	1.81%	1.88%	1	14.3%

● ※印については、調査対象企業数が少ない分野において、企業の特定を防止するための処理。



Ⅱ 新規学卒者の職業紹介状況



1 新規学卒者の職業紹介状況

(1) 都道府県別就職状況

① 中学校

都道府県別	卒業年次 女生別	26年3月卒 就職者	27年3月卒就職者			山形	米沢	酒田	鶴岡	新庄	長井	村山	寒河江
			計	男	女								
山形	形		1	1			1						
北海道	海												
青森	森												
岩手	手												
宮城	城												
秋田	田												
福島	島												
茨城	城												
栃木	木												
群馬	馬												
埼玉	玉												
千葉	葉												
東京	京		1		1	1							
神奈川	奈												
新潟	潟												
富山	山												
石川	川												
福井	井												
山梨	梨												
長野	野												
岐阜	阜												
静岡	岡												
愛知	知												
三重	重												
滋賀	賀												
京都	都												
大阪	阪												
兵庫	庫												
奈良	良												
和歌山	歌												
鳥取	取												
島根	根												
岡山	山												
広島	島												
山口	口												
徳島	島												
香川	川												
愛媛	媛												
高知	知												
福岡	岡												
佐賀	賀												
長崎	崎												
熊本	本												
大分	分												
宮崎	崎												
鹿児島	児												
沖縄	縄												
自都道府県管外													
他都道府県小計			1		1	1							
合計			2	1	1	1	1						

② 高等学校

卒業年 次 定 別	26年3月卒 就 職 者	27年3月卒就職者			山 形	米 沢	酒 田	鶴 岡	新 庄	長 井	村 山	寒 河 江
		計	男	女								
山 形	2,194	2,222	1,295	927	783	315	244	369	125	104	150	132
北 海 道	1											
青 森												
岩 手												
宮 城	82	79	52	27	22	14	12	18	7	1	2	3
秋 田	8	7	6	1			7					
福 島	12	14	4	10	6	2	1		5			
茨 城	15	15	11	4	1		7	6	1			
栃 木	15	16	12	4	1	2	8	4		1		
群 馬	16	12	10	2	4	1	4	3				
埼 玉	57	51	41	10	8	10	9	16	6	1		1
千 葉	31	23	20	3	3	5	3	9	1		1	1
東 京	271	272	163	109	37	56	74	62	25	10	5	3
神 奈 川	58	48	36	12	8	7	8	21	2	1		1
新 潟	13	13	7	6		2	4	3		4		
富 山	2	1		1		1						
石 川		2	1	1		1	1					
福 井												
山 梨												
長 野	1											
岐 阜		1		1							1	
静 岡	4											
愛 知	9	3	3			1	1				1	
三 重		1	1			1						
滋 賀												
京 都	4	3		3	1				1		1	
大 阪	7	6	4	2		1	2		3			
兵 庫	2	2	2				2					
奈 良		1		1			1					
和 歌 山												
鳥 取												
島 根												
岡 山												
広 島												
山 口												
徳 島												
香 川												
愛 媛												
高 知												
福 岡	1											
佐 賀												
長 崎												
熊 本												
大 分												
宮 崎												
鹿 児 島												
沖 縄	1											
自都道府県管外	624	747	448	299	157	44	244	116	25	23	68	70
他都道府県小計	610	570	373	197	91	104	144	142	51	18	11	9
合 計	2,804	2,792	1,668	1,124	874	419	388	511	176	122	161	141

(2)産業別・就職状況

① 中学校

産業別	卒業年・安定所別	27年3月卒			山形	米沢	酒田	鶴岡	新庄	長井	村山	寒河江
		計	男	女								
A, B 農, 林, 漁業	求人											
	就職											
C 鉱業, 採石業, 砂利採取業	求人											
	就職											
D 建設業	求人	1										
	就職	1	1			1						
E 製造業	求人											
	就職											
F 電気・ガス・熱供給 水道業	求人											
	就職											
G 情報通信業	求人											
	就職											
H 運輸業, 郵便業	求人											
	就職											
I 卸売業, 小売業	求人											
	就職											
J 金融業, 保険業	求人											
	就職											
K 不動産業, 物品賃貸業	求人											
	就職											
L 学術研究, 専門・ 技術サービス業	求人											
	就職											
M 宿泊業, 飲食サービス業	求人											
	就職											
N 生活関連サービス業, 娯楽業	求人	1										
	就職	1		1	1							
O 教育, 学習支援業	求人											
	就職											
P 医療, 福祉	求人											
	就職											
Q 複合サービス事業	求人											
	就職											
R サービス業 (他に分類されないもの)	求人											
	就職											
S, T 公務・その他	求人											
	就職											
合計	求人	2										
	就職	2	1	1	1	1						

② 高等学校

産業別	卒業年・安定所別	27年3月卒			山形	米沢	酒田	鶴岡	新庄	長井	村山	寒河江
		計	男	女								
A, B 農, 林, 漁業	求人	44			2	9		4	14	8	5	2
	就職	7	6	1		2		1	3			1
C 鉱業, 採石業, 砂利採取業	求人	1						1				
	就職	1	1					1				
D 建設業	求人	900			214	74	137	137	94	93	98	53
	就職	326	310	16	84	57	45	66	25	12	17	20
E 製造業	求人	1,515			242	266	217	188	139	120	192	151
	就職	1,121	781	340	286	174	138	208	70	71	99	75
F 電気・ガス・熱供給 水道業	求人	11				2	3	3		1		2
	就職	33	32	1	2	6	9	12	1	1	1	1
G 情報通信業	求人	39			35						4	
	就職	33	15	18	15	3	5	7	2			1
H 運輸業, 郵便業	求人	114			71	10	14	6		3	10	
	就職	95	76	19	32	12	14	10	10	2	8	7
I 卸売業, 小売業	求人	608			289	115	76	48	12	22	35	11
	就職	402	184	218	176	67	52	58	17	7	13	12
J 金融業, 保険業	求人	36			10		3	15	3	2	3	
	就職	35	11	24	16	3	7	4	3		1	1
K 不動産業, 物品賃貸業	求人	17			4	3	2	5			1	2
	就職	14	11	3	3	4		3	2	2		
L 学術研究, 専門・ 技術サービス業	求人	51			18	6	4	12		5	6	
	就職	36	19	17	15	6	6	8		1		
M 宿泊業, 飲食サービス業	求人	401			221	25	13	73	30	6	25	8
	就職	227	59	168	80	28	32	46	20	10	6	5
N 生活関連サービス業 娯楽業	求人	149			66	5	61	13			3	1
	就職	75	21	54	24	11	14	15	3	1	6	1
O 教育, 学習支援業	求人	7				1	3	2				1
	就職	4	2	2		1	1		1			1
P 医療, 福祉	求人	468			190	62	64	94	12	22	11	13
	就職	218	43	175	106	25	22	36	7	12	6	4
Q 複合サービス事業	求人	46			8	8	7	12	6		3	2
	就職	46	27	19	10	9	4	10	6	1	3	3
R サービス業 (他に分類されないもの)	求人	268			75	32	125	9	10	4	8	5
	就職	117	68	49	25	11	39	25	6	1	1	9
S, T 公務・その他	求人	1						1				
	就職	2	2					1		1		
合計	求人	4,676			1,445	618	729	623	320	286	404	251
	就職	2,792	1,668	1,124	874	419	388	511	176	122	161	141

(3)規模別 求人・就職状況

① 中学校

規模別 安定所別		合計			29人以下			30~99人			100~299人			300~499人			500~999人			1,000人以上		
		計	男	女	計	男	女	計	男	女	計	男	女	計	男	女	計	男	女	計	男	女
求人	山形	1			1																	
	米沢	1			1																	
	酒田																					
	鶴岡																					
	新庄																					
	長井																					
	村山																					
	寒河江																					
	合計	2			2																	
就職	山形	1		1	1		1															
	米沢	1	1		1	1																
	酒田																					
	鶴岡																					
	新庄																					
	長井																					
	村山																					
	寒河江																					
	合計	2	1	1	2	1	1															

② 高等学校

規模別 安定所別		合計			29人以下			30~99人			100~299人			300~499人			500~999人			1,000人以上		
		計	男	女	計	男	女	計	男	女	計	男	女	計	男	女	計	男	女	計	男	女
求人	山形	1,445			628			505			227			36			31			18		
	米沢	618			274			214			93			30			7					
	酒田	729			247			248			210			13						11		
	鶴岡	623			221			224			120			28			17			13		
	新庄	320			92			155			64			9								
	長井	286			138			91			48			4			5					
	村山	404			164			107			115			3			15					
	寒河江	251			79			64			62			34			2			10		
	合計	4,676			1,843			1,608			939			157			77			52		
就職	山形	874	451	423	260	129	131	268	150	118	189	101	88	61	24	37	46	23	23	50	24	26
	米沢	419	254	165	115	64	51	123	74	49	111	66	45	26	22	4	11	4	7	33	24	9
	酒田	388	237	151	62	38	24	97	55	42	102	65	37	21	12	9	29	15	14	77	52	25
	鶴岡	511	336	175	85	56	29	135	76	59	120	88	32	39	27	12	57	32	25	75	57	18
	新庄	176	119	57	41	32	9	52	32	20	45	32	13	13	8	5	4	2	2	21	13	8
	長井	122	71	51	21	17	4	29	16	13	43	19	24	10	6	4	11	9	2	8	4	4
	村山	161	104	57	27	15	12	32	18	14	59	37	22	19	16	3	11	7	4	13	11	2
	寒河江	141	96	45	35	24	11	36	30	6	35	19	16	19	11	8	8	7	1	8	5	3
	合計	2,792	1,668	1,124	646	375	271	772	451	321	704	427	277	208	126	82	177	99	78	285	190	95

(4) 安定所別 求職・求人・就職状況

① 中学校

項目 安定所別		求職者数			求人数			就職数		
		計	県内	県外	計	県内	県外	計	県内	県外
山形	計	1		1	12		12	1		1
	男									
	女	1		1				1		1
米沢	計	1	1		12	1	11	1	1	
	男	1	1					1	1	
	女									
酒田	計									
	男									
	女									
鶴岡	計				5		5			
	男									
	女									
新庄	計				6		6			
	男									
	女									
長井	計									
	男									
	女									
村山	計				7		7			
	男									
	女									
寒河江	計				6		6			
	男									
	女									
合計	計	2	1	1	48	1	47	2	1	1
	男	1	1					1	1	
	女	1		1				1		1
前年度 同期	計	1	1		95	1	94	0	0	0
	男	1	1							
	女									
対年度 増減率 (%)	計	100.0	0.0	-	▲ 49.5	0.0	▲ 50.0	-	-	-
	男	0.0	0.0	-	-	-	-	-	-	-
	女	-	-	-	-	-	-	-	-	-

② 高等学校

安定所別		項目	求職者数			求人数			27年3月卒 就職者		
			計	県内	県外	計	県内	県外	計	県内	県外
山形	計	879	788	91	1,445	1,445		874	783	91	
	男	454	402	52				451	399	52	
	女	425	386	39				423	384	39	
米沢	計	419	315	104	618	618		419	315	104	
	男	254	189	65				254	189	65	
	女	165	126	39				165	126	39	
酒田	計	388	244	144	729	729		388	244	144	
	男	237	137	100				237	137	100	
	女	151	107	44				151	107	44	
鶴岡	計	513	371	142	623	623		510	368	142	
	男	336	227	109				335	226	109	
	女	177	144	33				175	142	33	
新庄	計	177	126	51	320	320		175	124	51	
	男	120	94	26				118	92	26	
	女	57	32	25				57	32	25	
長井	計	122	104	18	286	286		122	104	18	
	男	70	61	9				70	61	9	
	女	52	43	9				52	43	9	
村山	計	161	150	11	404	404		161	150	11	
	男	104	98	6				104	98	6	
	女	57	52	5				57	52	5	
寒河江	計	141	132	9	251	251		141	132	9	
	男	96	90	6				96	90	6	
	女	45	42	3				45	42	3	
合計	計	2,800	2,230	570	4,676	4,676		2,790	2,220	570	
	男	1,671	1,298	373				1,665	1,292	373	
	女	1,129	932	197				1,125	928	197	
前年度 同期	計	2,812	2,201	611	3,919	3,919		2,802	2,192	610	
	男	1,611	1,234	377				1,606	1,229	377	
	女	1,201	967	234				1,196	963	233	
対年度 増減率 (%)	計	▲ 0.4	1.3	▲ 6.7	19.3	19.3	-	▲ 0.4	1.3	▲ 6.6	
	男	3.7	5.2	▲ 1.1	-	-	-	3.7	5.1	▲ 1.1	
	女	▲ 6.0	▲ 3.6	▲ 15.8	-	-	-	▲ 5.9	▲ 3.6	▲ 15.5	

2 新規学卒者初任給の推移

都道府県別		山形	全国	青森	岩手	宮城	秋田		
卒業年・性別									
中	15年3月卒	男女	114,000	131,000	110,000	125,000	116,000	-	
		男女	-	130,000	101,000	121,000	114,000	-	
	16年3月卒	男女	110,000	132,000	114,000	118,000	128,000	86,000	
		男女	106,000	129,000	103,000	116,000	107,000	104,000	
	17年3月卒	男女	113,000	133,000	105,000	123,000	107,000	110,000	
		男女	129,000	132,000	-	-	110,000	-	
	18年3月卒	男女	-	134,000	-	113,000	116,000	120,000	
		男女	110,000	133,000	-	-	102,000	115,000	
	19年3月卒	男女	111,000	135,000	-	116,000	139,000	120,000	
		男女	159,000	136,000	-	-	-	-	
	20年3月卒	性計	101,000	139,000	-	119,000	112,000	137,000	
	21年3月卒	性計	-	135,000	-	110,000	128,000	120,000	
	22年3月卒	性計	118,000	133,000	-	-	140,000	-	
	23年3月卒	男女	-	134,000	124,000	-	100,000	-	
学		男女	-	134,000	-	139,000	-	112,000	
	24年3月卒	男女	131,000	134,000	155,000	113,000	129,000	-	
		男女	-	134,000	-	-	-	-	
	25年3月卒	男女	136,000	138,000	-	140,000	144,000	124,000	
		男女	-	129,000	80,000	-	-	-	
	26年3月卒	男女	134,000	140,000	107,000	132,000	150,000	150,000	
		男女	-	133,000	102,000	-	102,000	114,000	
	27年3月卒	男女	124,000	143,000	121,000	132,000	136,000	126,000	
		男女	-	139,000	-	118,000	-	-	
	高	15年3月卒	男女	149,000	165,000	142,000	145,000	157,000	144,000
		男女	141,000	153,000	133,000	137,000	147,000	135,000	
16年3月卒		男女	149,000	165,000	139,000	146,000	157,000	142,000	
		男女	140,000	153,000	131,000	139,000	147,000	134,000	
17年3月卒		男女	149,000	165,000	142,000	147,000	157,000	146,000	
		男女	141,000	155,000	134,000	140,000	148,000	139,000	
18年3月卒		男女	150,000	167,000	145,000	148,000	160,000	146,000	
		男女	143,000	156,000	135,000	142,000	149,000	136,000	
19年3月卒		男女	153,000	168,000	149,000	149,000	162,000	149,000	
		男女	144,000	159,000	136,000	141,000	152,000	139,000	
20年3月卒		性計	149,000	165,000	144,000	148,000	159,000	146,000	
21年3月卒		性計	149,000	164,000	147,000	148,000	158,000	144,000	
22年3月卒		性計	147,000	164,000	145,000	143,000	154,000	141,000	
23年3月卒		男女	150,000	166,000	147,000	148,000	158,000	148,000	
校			男女	141,000	158,000	136,000	139,000	149,000	137,000
		24年3月卒	男女	151,000	167,000	149,000	149,000	159,000	148,000
			男女	141,000	159,000	138,000	140,000	150,000	137,000
	25年3月卒	男女	151,000	167,000	147,000	148,000	160,000	147,000	
		男女	143,000	159,000	138,000	141,000	152,000	140,000	
	26年3月卒	男女	153,000	168,000	149,000	151,000	163,000	150,000	
	男女	146,000	161,000	139,000	146,000	155,000	142,000		
27年3月卒	男女	155,000	169,000	153,000	152,000	164,000	152,000		
	男女	149,000	163,000	143,000	146,000	156,000	143,000		

*資料 労働市場センター業務室

福 島	東 京	神 奈 川	静 岡	愛 知	対全国	対前年増加率(%)	
					全国=100	山 形	全 国
124,000	116,000	142,000	136,000	131,000	87.0	▲6.6	▲1.5
114,000	141,000	117,000	126,000	134,000	0.0	-	0.8
124,000	125,000	145,000	137,000	132,000	83.3	▲3.5	0.8
118,000	142,000	134,000	134,000	131,000	82.2	-	▲0.8
129,000	117,000	145,000	134,000	131,000	85.0	2.7	0.8
114,000	144,000	142,000	130,000	142,000	97.7	21.7	2.3
118,000	124,000	144,000	136,000	131,000	0.0	-	0.8
111,000	140,000	147,000	135,000	135,000	82.7	▲14.7	0.8
127,000	120,000	151,000	141,000	132,000	82.2	-	0.7
117,000	131,000	134,000	139,000	138,000	116.9	44.5	2.3
126,000	132,000	161,000	142,000	138,000	72.7	-	-
143,000	127,000	161,000	135,000	134,000	-	-	▲2.9
-	118,000	145,000	138,000	133,000	88.7	-	▲1.5
116,000	117,000	147,000	139,000	132,000	0.0	-	-
-	136,000	167,000	132,000	139,000	0.0	-	-
133,000	121,000	159,000	141,000	133,000	97.8	-	0.0
-	133,000	138,000	135,000	140,000	0.0	-	0.0
134,000	125,000	167,000	141,000	136,000	98.6	3.8	3.0
126,000	114,000	-	130,000	139,000	0.0	-	▲3.7
127,000	129,000	164,000	144,000	138,000	95.7	▲1.5	1.4
116,000	131,000	170,000	142,000	139,000	-	-	3.1
132,000	128,000	173,000	143,000	141,000	86.7	▲7.5	2.1
150,000	119,000	164,000	139,000	149,000	-	-	4.5
154,000	176,000	173,000	173,000	169,000	90.3	0.0	0.0
144,000	168,000	166,000	162,000	163,000	92.2	0.7	▲0.6
156,000	176,000	172,000	175,000	170,000	90.3	0.0	0.0
144,000	166,000	167,000	162,000	163,000	91.5	▲0.7	0.0
157,000	175,000	173,000	174,000	170,000	90.3	0.0	0.0
146,000	166,000	169,000	163,000	163,000	91.0	0.7	1.3
157,000	177,000	175,000	174,000	171,000	89.8	0.7	1.2
147,000	169,000	171,000	164,000	165,000	91.7	1.4	0.6
158,000	176,000	174,000	176,000	171,000	91.1	2.0	0.6
150,000	171,000	171,000	165,000	167,000	90.6	0.7	1.9
155,000	175,000	173,000	171,000	170,000	90.3	-	-
154,000	175,000	172,000	169,000	168,000	90.9	0.0	▲0.6
152,000	175,000	173,000	169,000	171,000	89.6	▲1.3	0.0
157,000	176,000	174,000	171,000	171,000	90.4	-	-
146,000	172,000	173,000	164,000	169,000	89.2	-	-
157,000	176,000	175,000	173,000	171,000	90.4	0.7	0.6
147,000	173,000	172,000	164,000	169,000	88.7	0.0	0.6
158,000	177,000	177,000	173,000	171,000	90.4	0.0	0.0
149,000	175,000	174,000	164,000	169,000	89.9	1.4	0.0
160,000	178,000	177,000	174,000	172,000	91.1	1.3	0.6
151,000	175,000	177,000	165,000	169,000	90.7	2.1	1.3
163,000	179,000	177,000	175,000	173,000	91.7	1.3	0.6
154,000	177,000	177,000	168,000	171,000	91.4	2.1	1.2



III 監察狀況



1 公共職業安定所の監察事項

(1) 職業安定監察

第1期	<ol style="list-style-type: none"> 1 総合評価における主要指標に係る取組み 2 総合評価における補助指標に係る取組み 3 総合評価における所重点指標に係る取組み 4 総合評価における所重点項目に係る取組み 5 個人情報管理の取組み 6 中央職業安定監察において改善する事項があるとされた項目
第2期	<ol style="list-style-type: none"> 1 職員管理（囲い込み防止、個人情報管理等） 2 総合評価における主要指標に係る取組み 3 総合評価における補助指標に係る取組み 4 総合評価における所重点指標に係る取組み 5 総合評価における所重点項目に係る取組み 6 平成27年度における職業紹介関係業務の充実・強化の取組み 7 労働局長、職業安定部長の特命事項

(2) 雇用保険監察

上半期	<ol style="list-style-type: none"> 1 業務運営計画の策定、進行管理 2 業務取扱の把握と分析 3 内部けん制及び会計事故防止 4 返納金債権、損害賠償金債権の状況 5 個人情報の管理状況 6 電子申請による申請・届出 7 早期再就職促進対策と職業相談部門との連携状況 8 求職者給付 9 就職促進給付 10 不正受給防止対策及び摘発と処分状況 11 事務処理体制（機械処理関係） 12 労働局長、職業安定部長の特命事項 13 前回監察結果の改善指示事項に係る措置状況
下半期	<ol style="list-style-type: none"> 1 業務取扱の把握と分析 2 内部けん制及び会計事故防止 3 返納金債権及び損害賠償金債権の状況 4 個人情報の管理状況 5 物品購入及び検収、管理、点検・検査 6 認可申請、諸届書の事務処理状況（適用関係） 7 労働保険事務組合の育成・指導 8 被保険者に関する届出 9 早期再就職促進対策と職業相談部門との連携状況 10 教育訓練給付 11 高齢継続給付 12 不正受給防止対策及び摘発と処分状況 13 データ入力（機械処理関係） 14 労働局長、職業安定部長の特命事項 15 前回監察結果の改善指示事項に係る措置状況

IV その他

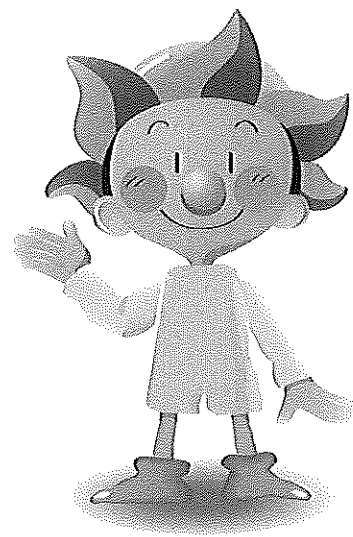

1 求職者支援訓練実施状況

[平成26年4月～27年3月開始分]

山形労働局職業安定部
地方訓練受講者支援室

～分野別 実施状況～

26年度上半期 【26年4月～9月開始分】			26年度下半期 【26年10月～27年3月開始分】			26年度 合計		
[基礎コース]			[基礎コース]			[基礎コース]		
	コース数	受講者数/定員数		コース数	受講者数/定員数		コース数	受講者数/定員数
小計①	9	91/130	小計①	10	86/167	小計①	19	177/297
[実践コース]			[実践コース]			[実践コース]		
分野	コース数	受講者数/定員数	分野	コース数	受講者数/定員数	分野	コース数	受講者数/定員数
介護福祉	4	38/96	介護福祉	2	16/30	介護福祉	6	54/126
医療事務	2	30/35	医療事務	1	15/20	医療事務	3	45/55
IT	1	6/8	IT	2	9/30	IT	3	15/38
営業・販売・事務	9	66/129	営業・販売・事務	11	92/157	営業・販売・事務	20	158/286
その他 ※1	4	30/51	その他 ※2	5	31/61	その他	9	61/112
小計②	20	170/319	小計②	21	163/298	小計②	41	333/617
合計 (小計①+小計②)	29	261/449	合計 (小計①+小計②)	31	249/465	合計 (小計①+小計②)	60	510/914

～分野別 就職状況～平成26年度中に開始し、平成27年6月30日までに終了したコースの就職状況

	コース数	就職率 ※1	就職者 ※2 /修了者等	※1 就職率は、雇用保険適用就職率 ※2 就職者数は、雇用保険適用就職者数
基礎コース	19	53.6%	89/166	
実践コース	41	66.9%	211/315	【就職率を算定する場合の計算式】 就職率は、訓練終了日から3か月を経過する日までの間に就職した修了者（就職を理由として中途退校した者を含む）の数等の就職に関する状況を次の計算式により算定
分野	介護福祉	6	39/53	73.5%
	医療事務	3	31/43	72.0%
	IT	3	8/14	57.1%
	営業・販売・事務	20	108/152	71.0%
	その他 ※3	9	25/53	47.1%
合計	60	62.3%	300/481	(基礎コース) 就職率=分母のうち就職者/修了者+就職を理由として中途退校した者-公共職業訓練を受講中又は受講決定した者 (実践コース) 就職率=分母のうち就職者/修了者

※1 「その他」の訓練	※2 「その他」の訓練	※3 「その他」の訓練
<ul style="list-style-type: none"> ●Webデザイン科 ●情報デザイン科 ●有機栽培就農と第6次産業科 ●トリマー育成科 等 	<ul style="list-style-type: none"> ●Webデザイン科 ●トリマー育成科 ●有機栽培就農と第6次産業科 ●CADオペレーター科 等 	<ul style="list-style-type: none"> ●Webデザイン科 ●情報デザイン科 ●有機栽培就農と第6次産業科 ●トリマー育成科 ●CADオペレーター科 等

労働者派遣事業・職業紹介事業 許可・届出事業所数

〈労働者派遣事業〉

毎年度4月1日現在

年度 平成	一般			特定			計		
	当局内	県外	計	当局内	県外	計	当局内	県外	計
19年	69	47	116	146	13	159	215	60	275
20年	72	61	133	217	20	237	289	81	370
21年	64	57	121	266	20	286	330	77	407
22年	57	42	99	290	21	311	347	63	410
23年	51	41	92	298	19	317	349	60	409
24年	47	39	86	309	21	330	356	60	416
25年	46	38	84	315	19	334	361	57	418
26年	43	38	81	315	24	339	358	62	420
27年	41	41	82	333	26	359	374	67	441

* 県外: 県外事業主

〈職業紹介事業〉

毎年度4月1日現在

年度 平成	当局内					県外			合計
	有料	無料	特別	地方	計	有料	無料	計	
19年	26	10	0	4	40	10	1	11	51
20年	30	9	0	4	43	21	1	22	65
21年	29	11	0	4	44	24	1	25	69
22年	32	15	2	4	53	23	1	24	77
23年	32	17	12	4	65	31	1	32	97
24年	33	17	16	5	71	31	1	32	103
25年	38	17	15	5	75	31	1	32	107
26年	37	16	15	5	73	33	1	34	107
27年	38	16	14	5	73	36	1	37	110

* 有料: 有料職業紹介事業 無料: 無料職業紹介事業 特別: 特別の法人 地方: 地方公共団体

【 B 雇用保險關係 】

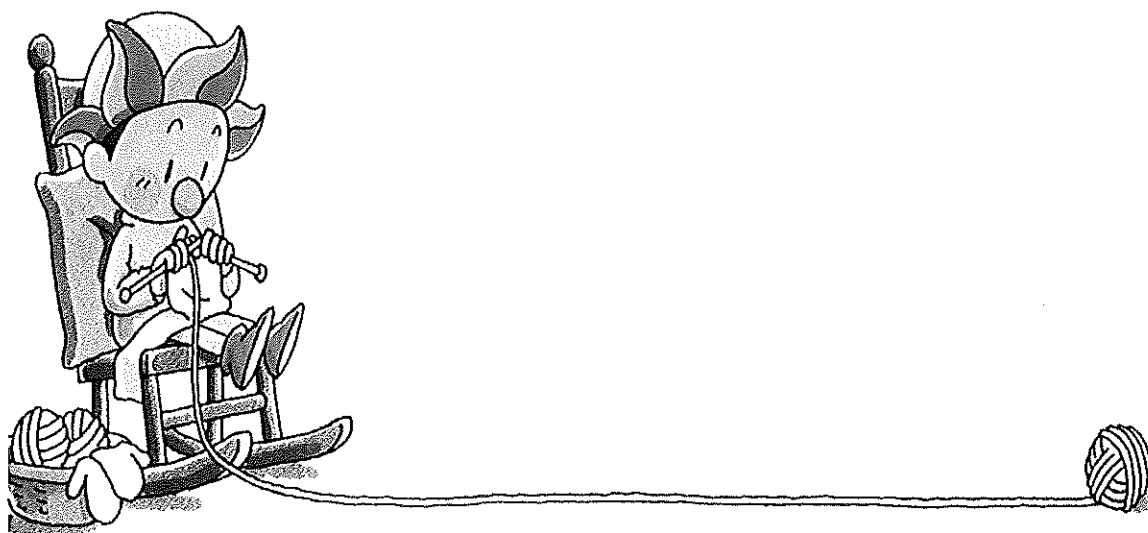

I 適用・給付状況



1. 雇用保険適用・給付関係主要業務取扱状況（年度別・安定所別）

区分 年度別・安定所別	適 用 状 況									
	適 用 事 業 所				労働 保 險 事 務 組 合 数	被 保 険 者				離職 票 交 付 枚 数
	新 規 適 用	廃 止	適 用 事 業 所 数	う 委 ち 事 務 組 合 託		資 格 取 得 者 数	資 格 喪 失 者 数	被 保 険 者 数	う 委 ち 事 務 組 合 託	
平成25年度	758	787	19,839	6,824	84	54,545	52,259	311,377	46,193	40,337
平成26年度	669	661	19,860	6,789	83	55,065	51,257	314,802	45,887	38,386
26年4月	117	109	19,848	6,817	84	11,446	10,980	311,509	45,925	8,397
5月	67	66	19,848	6,794	84	7,182	3,865	314,803	46,342	2,783
6月	65	77	19,836	6,791	84	4,035	3,363	315,438	46,459	2,430
7月	67	39	19,868	6,795	84	3,995	3,675	315,749	46,491	2,651
8月	41	19	19,890	6,800	83	3,342	3,116	315,966	46,490	2,338
9月	50	115	19,825	6,768	83	3,558	3,587	315,929	46,412	2,649
10月	57	30	19,854	6,778	83	4,166	4,214	315,913	46,488	3,064
11月	44	30	19,871	6,780	83	3,446	3,251	316,100	46,433	2,413
12月	39	25	19,887	6,782	83	3,225	3,277	315,989	46,319	2,645
27年1月	48	45	19,891	6,781	83	3,708	4,388	315,384	45,945	3,358
2月	40	32	19,900	6,789	83	3,003	2,885	315,521	45,935	2,157
3月	34	74	19,860	6,789	83	3,959	4,656	314,802	45,887	3,501
山形	257	217	6,601	1,635	20	22,065	20,256	117,459	11,620	15,404
米沢	105	91	2,772	1,074	15	6,798	6,549	41,528	8,453	4,582
酒田	68	104	2,546	858	9	6,526	5,981	40,119	5,309	4,553
鶴岡	75	78	2,561	800	10	7,228	6,869	39,944	4,641	4,942
新庄	39	58	1,477	615	8	3,458	3,364	17,701	3,647	2,515
長井	29	39	1,087	497	7	2,271	2,086	15,700	3,755	1,554
村山	49	44	1,485	630	9	3,775	3,402	23,471	3,549	2,616
寒河江	47	30	1,331	680	5	2,944	2,750	18,880	4,913	2,220
山形運輸支局	0	0	0	0	0	0	0	0	0	0

(注) 適用事業所数、被保険者数及び労働保険事務組合数は、各月及び各年度の末日現在の数値である。
被保険者数は、高齢継続・特例を含む全被保険者数である。

給 付 状 況								
一 般 求 職 者 給 付								
基 本 手 当								
受 決 給 定 資 件 格 数	初 回 受 給 者 数	う 受 給 資 格 者 ち 特 定 数	う 理 由 離 職 者 ち 特 定 数	受 給 者 実 人 員	う 受 給 資 格 者 ち 特 定 数	う 理 由 離 職 者 ち 特 定 数	支 給 金 額	支 給 終 了 者 数
15,721	13,181	3,653	735	63,523	23,685	3,565	7,116,590	9,559
13,945	11,294	2,472	499	50,716	14,988	1,904	5,658,148	8,391
2,542	996	268	56	4,135	1,439	170	461,312	672
1,276	1,731	416	93	4,768	1,494	217	527,089	581
1,046	824	152	37	4,657	1,398	208	502,953	551
1,141	1,117	227	41	4,793	1,355	196	583,973	742
915	879	116	36	4,567	1,231	172	483,623	731
1,042	850	180	39	4,512	1,260	167	519,160	795
1,261	998	245	38	4,325	1,248	156	497,824	838
838	773	192	35	3,997	1,204	133	426,644	642
813	740	137	26	3,925	1,126	128	403,679	752
1,114	756	171	24	3,746	1,102	114	461,707	753
866	826	194	33	3,648	1,077	115	376,570	656
1,091	804	174	41	3,643	1,054	128	413,615	678
4,562	3,629	733	139	15,836	4,375	536	1,802,989	2,773
1,870	1,490	297	86	6,519	1,662	312	725,517	1,057
1,898	1,647	407	69	7,183	2,190	240	800,512	1,165
1,906	1,530	457	59	6,666	2,340	227	740,615	1,044
1,069	875	217	57	3,861	1,151	219	393,044	617
680	530	84	33	2,477	657	136	260,667	427
1,007	836	163	31	4,327	1,551	119	507,625	669
951	756	114	25	3,844	1,062	115	426,493	638
2	1	0	0	3	0	0	686	1

(注) 支給金額：単位千円。100円の位を四捨五入しているため、年度計と一致しないことがある。
各項目の受給者実人員の年度・所別の数値は各月の合計数である。

区分 年度別・安定所別	給付状況							
	一般求職者給付					高年齢求職者給付金		
	給付制限		傷病手当		法20条1			
	法第33条	法第32条	受給者実人員	支給金額	受延給長期者間数	受決給定資件格数	受給者数	支給金額
平成25年度	6,828	10	293	41,433	132	1,394	1,391	277,342
平成26年度	6,393	2	268	40,066	105	1,573	1,563	316,248
26年4月	571	0	25	3,051	7	356	207	42,573
5月	898	0	19	2,611	15	160	269	54,556
6月	537	0	23	3,468	8	111	138	27,819
7月	597	0	19	2,720	12	103	104	20,205
8月	469	1	22	2,691	7	88	95	19,979
9月	530	0	26	3,654	9	95	97	19,554
10月	550	0	23	3,163	4	124	113	22,559
11月	486	1	23	3,362	4	92	102	20,331
12月	434	0	21	4,438	2	77	75	15,230
27年1月	318	0	19	3,076	17	142	112	22,388
2月	518	0	21	3,972	8	101	129	26,910
3月	485	0	27	3,860	12	124	122	24,145
山形	2,084	0	63	9,795	36	551	549	112,222
米沢	870	0	31	3,490	10	178	178	35,646
酒田	791	0	22	3,363	12	247	245	48,104
鶴岡	887	1	67	10,987	12	172	172	34,446
新庄	467	1	29	3,788	9	104	102	21,695
長井	259	0	28	4,119	6	65	62	12,230
村山	533	0	14	1,907	11	119	120	23,986
寒河江	502	0	14	2,616	9	137	135	27,918
山形運輸支局	0	0	0	0	0	0	0	0

(注) 法第4条非該当件数項目は、H25年度で件数の報告終了のため、H26年度から削除した。

給付状況					延長給付					
特例一時金			日雇求職者 給付金		訓練延長給付		特例訓練 延長分		個別延長給付	
受決 給定 資件 格数	受 給 者 数	支 給 金 額	受 給 者 実 人 員	支 給 金 額	受 給 者 実 人 員	支 給 金 額	受 給 者 実 人 員	支 給 金 額	受 給 者 実 人 員	支 給 金 額
1,804	1,794	344,256	6	45,000	1,818	220,861	9	953	2,779	247,233
1,762	1,760	329,383	2	38	1,353	166,409	4	415	1,140	101,812
247	80	15,535	0	0	88	11,710	1	120	141	13,289
261	329	63,257	0	0	79	11,203	1	192	136	12,479
63	168	33,949	0	0	77	9,393	0	0	118	10,553
26	51	10,236	0	0	64	7,939	0	0	109	9,515
6	15	3,084	2	38	129	12,574	0	0	98	8,511
29	4	795	0	0	123	13,924	0	0	104	9,425
63	79	13,353	0	0	186	22,706	0	0	102	7,607
107	23	4,420	0	0	153	20,126	0	0	89	8,417
384	173	30,378	0	0	156	18,397	0	0	83	6,370
448	436	79,500	0	0	99	13,230	0	0	65	6,436
75	346	64,669	0	0	95	10,766	1	4	47	4,267
53	56	10,207	0	0	104	14,442	1	99	48	4,943
253	258	47,039	0	0	595	78,235	2	103	276	25,206
120	124	23,660	1	23	282	33,146	0	0	163	14,477
228	228	42,290	1	15	150	15,206	0	0	204	17,364
354	350	63,789	0	0	52	5,981	0	0	110	9,815
367	363	71,906	0	0	63	7,750	0	0	112	9,775
95	94	16,529	0	0	48	5,753	0	0	97	8,614
271	270	51,282	0	0	58	7,545	0	0	88	8,733
74	73	12,888	0	0	105	12,793	2	312	90	7,827
0	0	0	0	0	0	0	0	0	0	0

区分 年度別・安定所別	職業訓練						就職促進給付			
	技能習得手当				寄宿手当		移転費		広域求職活動費	
	受講手当		通所手当							
	受給者実人員	支給金額	受給者実人員	支給金額	受給者実人員	支給金額	支給人員	支給金額	支給人員	支給金額
平成25年度	3,275	21,996	4,280	34,166	11	116	5	862	5	229
平成26年度	2,651	18,192	3,385	28,661	19	201	5	421	3	102
26年4月	158	1,335	198	1,583	1	11	1	87	0	0
5月	130	680	169	1,331	2	21	0	0	0	0
6月	160	995	213	1,373	2	21	0	0	0	0
7月	277	2,178	299	2,315	2	21	0	0	0	0
8月	331	2,413	360	3,076	2	21	1	87	1	42
9月	253	1,638	354	3,145	3	22	1	85	1	46
10月	290	1,869	417	3,443	0	0	0	0	0	0
11月	252	1,851	342	3,129	1	11	0	0	0	0
12月	269	1,529	356	3,005	1	11	0	0	1	14
27年1月	215	1,634	263	2,380	1	11	1	74	0	0
2月	173	1,201	202	1,896	2	21	0	0	0	0
3月	143	873	212	1,983	2	29	1	88	0	0
山形	1,000	6,883	1,304	7,180	19	201	2	161	0	0
米沢	556	3,789	735	9,680	0	0	0	0	0	0
酒田	392	2,645	432	2,754	0	0	1	87	2	56
鶴岡	199	1,326	205	1,379	0	0	0	0	0	0
新庄	129	973	175	3,076	0	0	1	88	1	46
長井	76	516	106	1,250	0	0	1	85	0	0
村山	109	742	169	1,284	0	0	0	0	0	0
寒河江	190	1,320	259	2,058	0	0	0	0	0	0
山形運輸支局	0	0	0	0	0	0	0	0	0	0

就 職 促 進 給 付											
再 就 職 手 当				就 業 促 進 定 着 手 当				常 用 就 職 支 度 手 当		就 業 手 当	
支 給 人 員	残 2 / 3 日 以 上 数	支 給 金 額	残 2 支 / 3 日 給 以 上 額	支 給 人 員	残 2 / 3 日 以 上 数	支 給 金 額	残 2 支 / 3 日 給 以 上 額	支 給 人 員	支 給 金 額	受 給 者 実 人 員	支 給 金 額
4,192	3,146	1,248,906	1,029,112					237	25,815	769	29,688
3,896	3,042	1,122,911	973,033	720	540	122,212	95,455	170	19,676	456	17,647
265	213	80,830	69,284	0	0	0	0	16	1,623	41	1,502
512	373	146,218	121,189	0	0	0	0	34	4,766	48	2,012
350	286	106,591	93,412	0	0	0	0	11	1,040	55	2,141
387	300	110,204	97,892	0	0	0	0	9	1,113	62	2,470
356	280	98,236	85,203	0	0	0	0	23	2,384	52	1,880
285	219	77,894	65,100	0	0	0	0	12	1,149	36	1,443
357	275	94,503	81,335	43	27	8,896	5,923	16	1,656	33	1,267
297	232	83,680	71,002	101	75	17,935	13,317	10	952	34	1,307
306	241	95,443	85,253	140	106	24,804	20,028	6	577	28	872
305	245	94,154	85,011	144	112	24,678	20,596	12	1,577	30	1,359
210	165	55,584	47,295	154	118	23,951	19,118	12	1,688	23	737
266	213	79,573	71,058	138	102	21,949	16,472	9	1,151	14	656
1,245	981	358,112	313,421	226	179	41,589	34,613	49	5,300	133	6,500
534	422	153,386	133,580	112	76	17,488	11,601	27	3,152	45	1,638
531	400	145,879	123,792	105	76	15,672	11,203	14	1,360	46	2,017
547	428	169,459	147,620	91	73	14,313	12,264	21	2,049	93	3,348
279	225	75,998	67,235	50	40	8,208	7,242	10	1,002	62	1,538
195	147	51,683	43,487	34	24	6,369	4,669	5	786	11	366
296	237	93,466	81,532	54	42	10,467	8,383	16	2,877	48	1,404
269	202	74,928	62,365	48	30	8,106	5,481	28	3,150	18	836
0	0	0	0	0	0	0	0	0	0	0	0

(注) 就職促進定着手当は、平成26年4月1日以降の再就職者を対象に創設されたものである。

区分 年度別・安定所別	雇用継続給付											
	高年齢雇用継続給付								育児休業給付			
	基本給付金				再就職給付金				基本給付金		基本給付金	
	受 確 給 認 要 件 数	初 回 受 給 者 数	受 給 者 数	支 給 金 額	受 確 給 認 要 件 数	初 回 受 給 者 数	受 給 者 数	支 給 金 額	受 確 給 認 要 件 数	初 回 受 給 者 数	受 給 者 数	支 給 金 額
平成25年度	3,598	1,779	28,712	1,137,518	4	6	33	1,594	2,461	2,452	8,647	1,663,324
平成26年度	3,807	1,617	28,991	1,161,409	2	1	13	713	2,510	2,509	9,209	2,027,929
26年4月	326	80	1,900	74,033	0	0	2	123	161	199	846	155,396
5月	321	229	2,904	112,827	0	0	1	68	197	187	810	149,591
6月	291	229	1,979	78,346	0	0	1	46	202	174	694	133,879
7月	287	230	3,026	123,612	1	0	1	61	200	190	699	146,694
8月	262	88	1,943	78,777	0	0	1	48	194	197	646	144,044
9月	278	121	2,871	116,462	0	0	1	62	190	213	721	160,061
10月	302	90	1,975	78,739	0	0	0	0	248	227	783	180,587
11月	252	118	2,855	115,028	0	0	1	69	200	193	680	160,742
12月	264	79	1,909	76,792	1	1	1	77	234	219	745	178,881
27年1月	375	99	2,796	114,305	0	0	2	88	261	263	875	210,045
2月	367	95	1,956	78,046	0	0	1	28	205	198	754	179,100
3月	482	159	2,877	114,443	0	0	1	42	218	249	956	228,910
山形	1,224	694	13,396	565,093	0	0	1	79	1,024	1,036	3,991	920,127
米沢	559	203	3,513	136,015	0	0	6	342	390	386	1,234	258,148
酒田	494	148	2,808	111,648	1	0	0	0	292	277	931	215,159
鶴岡	466	222	3,537	130,674	0	0	0	0	330	332	1,165	246,019
新庄	216	61	783	29,668	0	0	0	0	96	96	334	68,993
長井	273	133	1,863	67,381	1	1	3	154	104	98	318	60,639
村山	257	98	1,492	59,330	0	0	0	0	144	149	686	145,758
寒河江	318	58	1,599	61,600	0	0	3	138	130	135	550	113,086
山形運輸支局	0	0	0	0	0	0	0	0	0	0	0	0

雇用継続給付				教育訓練給付金								教育訓練支援給付金				
育児休業給付		介護休業給付		一般教育		専門実践教育						専門実践教育				
職場復帰給付金								うち追加給付 (二〇%)								
受給者数	支給金額	受給者数	支給金額	受給者数	支給金額	受給者数	受給者数	支給金額	支給金額	支給金額	支給金額	受給者数	初回受給者数	受給者実人員	支給終了者数	支給金額
2	137	117	18,494	1,198	36,564											
0	0	95	17,776	1,000	34,228	35	0	0	0	0	0	1	0	0	0	0
0	0	11	2,087	64	2,621	0	0	0	0	0	0	0	0	0	0	0
0	0	14	2,386	73	2,328	0	0	0	0	0	0	0	0	0	0	0
0	0	7	1,075	65	2,362	0	0	0	0	0	0	0	0	0	0	0
0	0	6	905	101	3,875	0	0	0	0	0	0	0	0	0	0	0
0	0	8	985	73	2,379	0	0	0	0	0	0	0	0	0	0	0
0	0	8	1,108	79	2,398	0	0	0	0	0	0	0	0	0	0	0
0	0	4	943	112	3,792	0	0	0	0	0	0	0	0	0	0	0
0	0	2	309	122	3,762	0	0	0	0	0	0	0	0	0	0	0
0	0	8	2,253	101	2,676	0	0	0	0	0	0	0	0	0	0	0
0	0	9	2,655	86	2,763	2	0	0	0	0	0	0	0	0	0	0
0	0	9	1,280	54	1,732	25	0	0	0	0	0	0	0	0	0	0
0	0	9	1,791	70	3,539	8	0	0	0	0	0	1	0	0	0	0
0	0	23	4,831	315	10,936	14	0	0	0	0	0	0	0	0	0	0
0	0	19	3,590	141	5,896	3	0	0	0	0	0	0	0	0	0	0
0	0	9	1,311	177	5,944	4	0	0	0	0	0	0	0	0	0	0
0	0	15	3,316	158	5,288	0	0	0	0	0	0	0	0	0	0	0
0	0	5	629	50	1,329	4	0	0	0	0	0	0	0	0	0	0
0	0	7	1,216	31	1,175	2	0	0	0	0	0	1	0	0	0	0
0	0	7	1,475	60	1,799	3	0	0	0	0	0	0	0	0	0	0
0	0	10	1,407	68	1,861	5	0	0	0	0	0	0	0	0	0	0
0	0	0	0	0	0	0	0	0	0	0	0	0	0	0	0	0

(注) 専門実践教育訓練の給付金は、教育訓練給付金制度を拡充し、平成26年10月1日から開始したものである。

2. 適用事業所数及び被保険者数(産業別・規模別・安定所別)

(1)適用事業所数

産業分類	項目	25年度	26年度	4人以下	5～29人	30～99人	100～499人	500～999人
	平成25年度	19,839		11,179	6,743	1,366	499	42
	平成26年度		19,860	11,187	6,738	1,375	510	38
A	農業、林業	301	330	226	96	8	0	0
B	漁業	33	32	29	3	0	0	0
C	鉱業、採石業、砂利採取業	49	48	17	27	4	0	0
D	建設業	3,503	3,549	2,155	1,243	127	24	0
E	製造業	3,136	3,080	1,218	1,226	426	191	17
	食料品製造業	505	505	219	194	57	33	1
	飲料・たばこ・飼料製造業	73	73	26	42	5	0	0
	繊維工業	351	342	125	148	54	15	0
	木材・木製品製造業(家具を除く)	149	147	93	50	4	0	0
	家具・装備品製造業	115	111	63	39	3	6	0
	パルプ・紙・紙加工品製造業	46	45	14	21	9	1	0
	印刷・同関連業	140	133	62	55	11	5	0
	化学工業	46	45	12	15	8	7	3
	石油製品・石炭製品製造業	3	3	1	1	1	0	0
	プラスチック製品製造業	53	51	12	21	13	5	0
	ゴム製品製造業	14	13	3	6	4	0	0
	なめし革・同製品・毛皮製造業	38	37	9	16	10	2	0
	窯業・土石製品製造業	142	140	63	51	20	4	2
	鉄鋼業	41	40	18	17	3	2	0
	非鉄金属製造業	32	32	12	14	4	2	0
	金属製品製造業	340	335	134	148	44	9	0
	はん用機械器具製造業	215	210	74	90	37	9	0
	生産用機械器具製造業	117	116	31	49	23	12	1
	業務用機械器具製造業	57	54	18	16	12	8	0
	電子部品・デバイス・電子回路製造業	72	69	11	24	17	13	3
	電気機械器具製造業	323	314	108	118	52	31	5
	情報通信機械器具製造業	53	51	8	24	9	10	0
	輸送用機械器具製造業	121	123	50	38	20	14	1
	その他の製造業	90	91	52	29	6	3	1
F	電気・ガス・熱供給・水道業	25	26	9	12	3	1	1
G	情報通信業	211	212	120	65	17	10	0
H	運輸業、郵便業	503	500	152	233	92	23	0
I	卸売業・小売業	3,557	3,522	2,165	1,115	179	59	2
J	金融業・保険業	184	186	120	30	21	11	1
K	不動産業、物品賃貸業	283	279	193	73	11	2	0
L	学術研究、専門・技術サービス業	847	839	565	245	26	2	0
M	宿泊業、飲食サービス業	1,105	1,127	796	286	38	7	0
	宿泊業	315	314	156	127	27	4	0
N	生活関連サービス業、娯楽業	932	932	683	211	27	9	0
O	教育、学習支援業	396	402	211	155	27	7	1
P	医療、福祉	2,115	2,141	864	969	207	91	9
Q	複合サービス事業	488	482	322	120	18	17	5
R	サービス業	1,874	1,874	1,204	523	105	40	2
S	公務	269	271	111	105	39	16	0
T	分類不明の産業	28	28	27	1	0	0	0

(注) 適用事業所数は各年度の3月末日現在の数値である。

・平成21年4月から新産業分類により、精密機械器具製造業は業務用機械器具、その他の製造業に含まれる。

・生活関連サービス、娯楽業、学術研究、専門・技術サービス業はサービス業から分離。

2. 適用事業所数及び被保険者数(産業別・規模別・安定所別)

(1)適用事業所数

産業分類	項目	25年度	26年度	4人以下	5~29人	30~99人	100~499人	500~999人
	平成25年度	19,839		11,179	6,743	1,366	499	42
	平成26年度		19,860	11,187	6,738	1,375	510	38
A	農業・林業	301	330	226	96	8	0	0
B	漁業	33	32	29	3	0	0	0
C	鉱業、採石業、砂利採取業	49	48	17	27	4	0	0
D	建設業	3,503	3,549	2,155	1,243	127	24	0
E	製造業	3,136	3,080	1,218	1,226	426	191	17
	食料品製造業	505	505	219	194	57	33	1
	飲料・たばこ・飼料製造業	73	73	26	42	5	0	0
	繊維工業	351	342	125	148	54	15	0
	木材・木製品製造業(家具を除く)	149	147	93	50	4	0	0
	家具・装備品製造業	115	111	63	39	3	6	0
	パルプ・紙・紙加工品製造業	46	45	14	21	9	1	0
	印刷・同関連業	140	133	62	55	11	5	0
	化学工業	46	45	12	15	8	7	3
	石油製品・石炭製品製造業	3	3	1	1	1	0	0
	プラスチック製品製造業	53	51	12	21	13	5	0
	ゴム製品製造業	14	13	3	6	4	0	0
	なめし革・同製品・毛皮製造業	38	37	9	16	10	2	0
	窯業・土石製品製造業	142	140	63	51	20	4	2
	鉄鋼業	41	40	18	17	3	2	0
	非鉄金属製造業	32	32	12	14	4	2	0
	金属製品製造業	340	335	134	148	44	9	0
	はん用機械器具製造業	215	210	74	90	37	9	0
	生産用機械器具製造業	117	116	31	49	23	12	1
	業務用機械器具製造業	57	54	18	16	12	8	0
	電子部品・デバイス・電子回路製造業	72	69	11	24	17	13	3
	電気機械器具製造業	323	314	108	118	52	31	5
	情報通信機械器具製造業	53	51	8	24	9	10	0
	輸送用機械器具製造業	121	123	50	38	20	14	1
	その他の製造業	90	91	52	29	6	3	1
F	電気・ガス・熱供給・水道業	25	26	9	12	3	1	1
G	情報通信業	211	212	120	65	17	10	0
H	運輸業、郵便業	503	500	152	233	92	23	0
I	卸売業・小売業	3,557	3,522	2,165	1,115	179	59	2
J	金融業・保険業	184	186	120	30	21	11	1
K	不動産業、物品賃貸業	283	279	193	73	11	2	0
L	学術研究、専門・技術サービス業	847	839	565	245	26	2	0
M	宿泊業、飲食サービス業	1,105	1,127	796	286	38	7	0
	宿泊業	315	314	156	127	27	4	0
N	生活関連サービス業、娯楽業	932	932	683	211	27	9	0
O	教育、学習支援業	396	402	211	155	27	7	1
P	医療、福祉	2,115	2,141	864	969	207	91	9
Q	複合サービス事業	488	482	322	120	18	17	5
R	サービス業	1,874	1,874	1,204	523	105	40	2
S	公務	269	271	111	105	39	16	0
T	分類不明の産業	28	28	27	1	0	0	0

(注) 適用事業所数は各年度の3月末日現在の数値である。
 ・平成21年4月から新産業分類により、精密機械器具製造業は業務用機械器具、その他の製造業に含まれる。
 ・生活関連サービス、娯楽業、学術研究、専門・技術サービス業はサービス業から分離。

1000人以上	4人以下のうち0人	事務組合委託数	山形	米沢	酒田	鶴岡	新庄	長井	村山	寒河江
10	1,486	6,824	6,546	2,758	2,583	2,563	1,499	1,097	1,479	1,314
12	1,467	6,789	6,601	2,772	2,546	2,561	1,477	1,087	1,485	1,331
0	32	92	63	30	30	58	39	36	37	37
0	4	28	0	0	5	25	1	1	0	0
0	4	12	8	3	12	6	5	6	1	7
0	406	2,000	926	472	545	515	306	216	300	269
2	166	1,135	813	560	356	353	272	214	289	223
1	24	215	121	71	62	77	63	21	49	41
0	2	21	13	9	14	12	4	7	4	10
0	23	99	58	81	32	60	49	14	13	35
0	15	72	34	22	20	11	17	3	18	22
0	8	65	34	19	18	6	12	4	7	11
0	1	14	20	11	6	3	0	2	2	1
0	7	49	54	19	15	15	10	7	8	5
0	1	8	11	8	11	3	0	4	6	2
0	0	2	1	1	1	0	0	0	0	0
0	2	23	4	15	2	4	5	6	8	7
0	1	6	3	3	2	1	1	0	0	3
0	2	14	3	3	1	0	11	3	6	10
0	9	52	35	18	14	17	13	15	16	12
0	4	15	23	2	3	2	3	2	3	2
0	2	15	20	4	3	0	1	2	2	0
0	15	147	102	55	60	18	23	25	33	19
0	10	76	90	14	15	22	6	20	36	7
0	2	40	24	35	12	16	0	14	9	6
0	1	9	20	3	3	7	6	9	4	2
1	3	12	3	24	9	3	5	5	18	2
0	20	96	70	84	13	53	28	27	23	16
0	1	8	2	24	13	1	4	4	3	0
0	4	43	36	14	15	16	8	14	14	6
0	9	34	32	21	12	6	3	6	7	4
0	1	1	5	4	4	4	3	2	2	2
0	35	40	119	27	17	30	5	4	6	4
0	17	120	144	70	89	60	39	25	44	29
2	255	1,229	1,296	459	473	460	222	173	221	218
3	12	20	92	28	17	24	8	6	5	6
0	26	47	134	36	35	28	11	10	12	13
1	70	187	361	113	90	106	40	37	45	47
0	162	420	380	153	137	172	77	49	86	73
0	31	131	104	54	19	45	36	12	32	12
2	95	277	344	120	105	129	68	42	66	58
1	12	41	151	58	42	43	28	29	27	24
1	43	536	792	295	256	253	147	90	150	158
0	6	45	143	63	64	69	50	29	37	27
0	109	554	705	254	227	203	127	105	136	117
0	9	5	122	26	21	20	29	13	21	19
0	3	0	3	1	21	3	0	0	0	0

(2)被保険者数

産業分類	項目	25年度	26年度	4人以下	5～29人	30～99人	100～499人	500～999人	1000人以上
	平成25年度	311,377		20,512	75,918	71,406	96,155	28,179	19,207
	平成26年度		314,802	20,524	76,084	72,122	99,849	24,921	21,302
A	農業、林業	1,580	1,683	381	1,011	291	0	0	0
B	漁業	86	70	37	33	0	0	0	0
C	鉱業、採石業、砂利採取業	574	582	25	401	156	0	0	0
D	建設業	26,627	27,313	3,706	13,764	6,004	3,839	0	0
E	製造業	93,513	93,325	2,268	15,650	22,871	38,748	10,812	2,976
	食料品製造業	15,175	15,214	415	2,356	3,118	7,319	699	1,307
	飲料・たばこ・飼料製造業	777	798	61	473	264	0	0	0
	繊維工業	7,381	7,251	228	1,874	2,857	2,292	0	0
	木材・木製品製造業(家具を除く)	1,052	990	168	599	223	0	0	0
	家具・装備品製造業	1,754	1,738	101	475	157	1,005	0	0
	パルプ・紙・紙加工品製造業	880	891	25	250	463	153	0	0
	印刷・同関連業	2,184	2,183	106	713	643	721	0	0
	化学工業	3,599	3,783	20	198	362	1,239	1,964	0
	石油製品・石炭製品製造業	53	54	2	7	45	0	0	0
	プラスチック製品製造業	2,119	2,147	24	353	697	1,073	0	0
	ゴム製品製造業	281	252	4	84	164	0	0	0
	なめし革・同製品・毛皮製造業	999	1,090	12	233	496	349	0	0
	窯業・土石製品製造業	3,356	3,356	101	704	956	544	1,051	0
	鉄鋼業	858	827	33	276	193	325	0	0
	非鉄金属製造業	930	929	29	186	244	470	0	0
	金属製品製造業	5,585	5,711	268	1,730	2,246	1,467	0	0
	はん用機械器具製造業	4,913	5,009	139	1,108	2,005	1,757	0	0
	生産用機械器具製造業	4,853	4,872	59	592	1,386	2,203	632	0
	業務用機械器具製造業	2,173	2,196	43	218	666	1,269	0	0
	電子部品・デバイス・電子回路製造業	8,602	8,476	19	383	940	3,749	1,716	1,669
	電気機械器具製造業	14,878	15,058	205	1,614	2,726	7,259	3,254	0
	情報通信機械器具製造業	3,202	2,555	16	400	457	1,682	0	0
	輸送用機械器具製造業	5,779	5,787	100	502	1,202	3,105	878	0
	その他の製造業	2,130	2,158	90	322	361	767	618	0
F	電気・ガス・熱供給・水道業	1,375	1,381	15	119	158	133	956	0
G	情報通信業	4,076	4,043	171	840	868	2,164	0	0
H	運輸業、郵便業	12,561	12,387	306	3,039	4,705	4,337	0	0
I	卸売業・小売業	43,353	43,623	3,911	12,147	9,441	11,981	1,047	5,096
J	金融業・保険業	9,707	9,692	205	376	1,113	2,390	585	5,023
K	不動産業、物品賃貸業	1,881	1,937	296	842	510	289	0	0
L	学術研究、専門・技術サービス業	6,599	6,651	979	2,608	1,209	614	0	1,241
M	宿泊業、飲食サービス業	7,641	7,716	1,231	3,164	1,913	1,408	0	0
	宿泊業	4,147	4,145	254	1,629	1,383	879	0	0
N	生活関連サービス業、娯楽業	9,003	9,217	1,084	2,205	1,424	1,540	0	2,964
O	教育、学習支援業	8,608	8,839	473	2,058	1,485	1,407	554	2,862
P	医療、福祉	46,141	47,364	2,246	9,889	11,194	16,513	6,382	1,140
Q	複合サービス事業	9,777	9,625	806	1,059	989	3,873	2,898	0
R	サービス業	21,526	22,414	2,131	5,496	5,570	7,530	1,687	0
S	公務	6,697	6,892	214	1,374	2,221	3,083	0	0
T	分類不明の産業	52	48	39	9	0	0	0	0

(注) 被保険者数は各年度の3月末日現在で、高齢継続・特例を含む全被保険者数である。
 ・平成21年4月から新産業分類により精密機械器具製造業は業務用機械器具、その他の製造業に含まれる。
 ・生活関連サービス、娯楽業、学術研究、専門・技術サービス業はサービス業から分離。

事務組合 委託数	山形	米沢	酒田	鶴岡	新庄	長井	村山	寒河江
46,193	115,453	41,594	39,742	39,637	17,681	15,490	23,085	18,695
45,887	117,459	41,528	40,119	39,944	17,701	15,700	23,471	18,880
374	339	148	185	272	234	193	188	124
41	0	0	7	62	1	0	0	0
162	88	51	82	91	37	85	20	128
8,822	7,242	3,170	4,293	3,764	3,133	1,799	1,988	1,924
13,568	20,821	16,795	10,891	11,776	5,731	6,999	11,759	8,553
2,683	5,012	1,467	2,073	1,347	587	152	1,415	3,161
166	161	172	164	95	19	38	74	75
878	653	1,269	1,054	1,453	1,312	301	207	1,002
325	255	210	99	96	159	34	48	89
525	735	221	306	32	132	52	86	174
107	453	224	130	18	0	54	10	2
747	957	357	282	124	208	29	64	162
59	1,150	313	683	133	0	660	813	31
52	7	2	45	0	0	0	0	0
558	345	326	57	90	225	140	575	389
73	76	71	57	16	14	0	0	18
411	364	145	7	0	342	33	44	155
312	846	422	622	135	163	941	140	87
106	211	13	3	98	172	172	135	23
118	241	106	427	0	3	129	23	0
1,348	1,268	844	892	439	410	793	824	241
848	1,933	562	70	528	86	233	1,417	180
907	1,289	1,514	320	285	0	449	880	135
266	433	56	16	474	265	664	83	205
336	14	2,717	1,887	321	123	388	2,622	404
1,808	2,964	3,304	983	4,358	1,242	487	974	746
199	67	1,633	152	4	92	434	173	0
586	1,187	184	169	1,720	160	703	394	1,270
150	200	663	393	10	17	113	758	4
1	1,049	27	172	72	33	7	12	9
457	2,688	819	252	138	35	31	50	30
1,316	5,327	1,215	2,365	1,082	411	487	939	561
7,780	24,733	3,851	4,873	4,710	1,508	1,238	1,241	1,469
89	6,766	449	205	1,882	141	93	149	7
513	1,079	161	241	175	40	41	42	158
1,240	3,694	534	397	914	271	194	453	194
1,920	2,843	602	707	1,919	330	315	635	365
996	1,628	319	292	996	204	193	330	183
938	4,143	830	2,513	832	232	120	306	241
563	5,095	636	1,002	649	275	699	270	213
4,026	15,949	7,173	7,376	6,475	3,063	2,107	2,789	2,432
208	2,880	1,270	1,112	1,566	886	224	910	777
3,838	10,457	2,908	2,593	2,763	660	645	1,240	1,148
31	2,265	887	819	791	680	423	480	547
0	1	2	34	11	0	0	0	0

3. 雇用保険受給者の就職状況

月別・項目別		安定所別	計	山形	米沢	酒田	鶴岡	新庄	長井	村山	寒河江	山形 運輸支局
平成26年 4月	受給資格決定数		2,542	810	332	362	380	192	143	164	158	1
	就職件数		596	185	84	97	77	43	21	41	48	0
	就職率%		23.45	22.84	25.30	26.80	20.26	22.40	14.69	25.00	30.38	0.00
5月	受給資格決定数		1,276	405	160	185	168	85	63	130	80	0
	就職件数		573	202	68	67	70	48	33	44	41	0
	就職率%		44.91	49.88	42.50	36.22	41.67	56.47	52.38	33.85	51.25	0.00
6月	受給資格決定数		1,046	373	143	148	146	65	35	65	71	0
	就職件数		594	209	81	83	74	41	25	42	39	0
	就職率%		56.79	56.03	56.64	56.08	50.68	63.08	71.43	64.62	54.93	0.00
7月	受給資格決定数		1,141	371	175	160	146	69	55	80	85	0
	就職件数		560	191	74	86	83	41	27	29	29	0
	就職率%		49.08	51.48	42.29	53.75	56.85	59.42	49.09	36.25	34.12	0.00
8月	受給資格決定数		915	312	104	112	120	90	41	78	58	0
	就職件数		487	147	76	71	65	20	26	44	38	0
	就職率%		53.22	47.12	73.08	63.39	54.17	22.22	63.41	56.41	65.52	0.00
9月	受給資格決定数		1,042	362	148	136	108	79	53	84	72	0
	就職件数		528	174	65	73	61	41	27	43	44	0
	就職率%		50.67	48.07	43.92	53.68	56.48	51.90	50.94	51.19	61.11	0.00
10月	受給資格決定数		1,261	373	163	174	236	104	53	68	90	0
	就職件数		575	164	69	75	105	43	34	48	37	0
	就職率%		45.60	43.97	42.33	43.10	44.49	41.35	64.15	70.59	41.11	0.00
11月	受給資格決定数		838	305	118	105	113	52	40	55	50	0
	就職件数		519	175	61	68	74	34	25	40	42	0
	就職率%		61.93	57.38	51.69	64.76	65.49	65.38	62.50	72.73	84.00	0.00
12月	受給資格決定数		813	235	106	124	92	82	43	71	60	0
	就職件数		409	151	58	44	60	19	23	23	31	0
	就職率%		50.31	64.26	54.72	35.48	65.22	23.17	53.49	32.39	51.67	0.00
27年 1月	受給資格決定数		1,114	363	152	152	161	87	49	72	78	0
	就職件数		410	117	58	54	62	34	18	31	36	0
	就職率%		36.80	32.23	38.16	35.53	38.51	39.08	36.73	43.06	46.15	0.00
2月	受給資格決定数		866	260	136	118	118	57	42	69	66	0
	就職件数		462	157	52	68	61	32	29	37	26	0
	就職率%		53.35	60.38	38.24	57.63	51.69	56.14	69.05	53.62	39.39	0.00
3月	受給資格決定数		1,091	393	133	122	118	107	63	71	83	1
	就職件数		637	215	77	65	80	68	37	45	50	0
	就職率%		58.39	54.71	57.89	53.28	67.80	63.55	58.73	63.38	60.24	0.00
計	受給資格決定数		13,945	4,562	1,870	1,898	1,906	1,069	680	1,007	951	2
	就職件数		6,350	2,087	823	851	872	464	325	467	461	0
	就職率%		45.54	45.75	44.01	44.84	45.75	43.41	47.79	46.38	48.48	0.00

(注) 就職率=(就職件数/受給資格決定件数)×100。少数第3位を四捨五入。

就職件数は雇用保険受給者で安定所紹介により就職した数。(パートタイムを含む)

※資料 総合的雇用情報システム



4. 教育訓練給付状況(訓練内容別) 4月～9月

(平成26年度)

訓練内容	項目	受給者数		支給金額(円)			
		通学制	通信制	通学制	通信制		
技術関係		25	21	4	1,589,394	1,463,394	126,000
	うち建築士、建築施工管理技士等	18	18	0	1,337,394	1,337,394	0
	うち測量士、土木施工管理技士等	3	3	0	126,000	126,000	0
	うち情報処理関係技術者	0	0	0	0	0	0
医療・保健衛生・社会福祉関係		55	29	26	1,084,979	534,700	550,279
	うち衛生管理者等	12	0	12	106,600	0	106,600
	うち介護福祉士、保育士、ホームヘルパー等	37	27	10	473,140	334,700	138,440
法務・財務・経営労務・不動産関係		11	2	9	566,670	138,000	428,670
	うち司法書士、弁理士、通関士等	0	0	0	0	0	0
	うち社会保険労務士、中小企業診断士等	9	2	7	459,470	138,000	321,470
教育関係		1	1	0	100,000	100,000	0
事務処理技能		42	16	26	669,754	413,467	256,287
	うち翻訳技能、実用英語検定等	1	1	0	89,583	89,583	0
	うち日本語ワープロ技能検定等	1	1	0	100,000	100,000	0
	うち行政書士、医療事務等	40	14	26	480,171	223,884	256,287
営業・販売、サービス、保安関係技能		7	0	7	67,160	0	67,160
	うち販売士、インテリアコーディネーター等	2	0	2	19,680	0	19,680
	うち宅建取引、旅行業務取扱主任者等	1	0	1	12,600	0	12,600
運輸・通信関係技能		196	196	0	8,490,987	8,490,987	0
農林、採掘関係技能		0	0	0	0	0	0
製造関係技能		0	0	0	0	0	0
その他の技能		118	42	76	3,394,732	1,581,210	1,813,522
山形計		455	307	148	15,963,676	12,721,758	3,241,918

4. 教育訓練(一般)給付状況(訓練内容別) 10月～3月

(平成26年度)

訓練内容 項目	受給者数			支給金額(円)		
	通学制	通信制		通学制	通信制	
情報関係	1	1	0	100,000	100,000	0
事務関係	12	8	4	617,375	548,579	68,796
専門的サービス関係	24	9	15	988,810	420,552	568,258
営業・販売・サービス関係	25	16	9	753,599	647,635	105,964
医療・社会福祉・保健衛生関係	292	66	226	7,303,905	863,616	6,440,289
輸送・機械運転関係	174	174	0	7,606,165	7,606,165	0
技術関係	16	10	6	794,600	712,000	82,600
製造関係	0	0	0	0	0	0
その他(大学院等)	1	1	0	100,000	100,000	0
旧区分	0	0	0	0	0	0
全所計	545	285	260	18,264,454	10,998,547	7,265,907

(注) 10月1日より教育訓練給付金を拡充したことに伴い、統計上の訓練内容の区分が変更になったものである。

5. 雇用保険二事業関係給付金支給決定状況

種別	安定所別	計		山形		米沢	
		支給 件数	支給金額	支給 件数	支給金額	支給 件数	支給金額
雇用調整助成金		0	0				
中小企業緊急雇用安定助成金		321	124,589,360	141	44,733,478	70	18,851,036
特定求職者雇用開発助成金	60歳以上の者	539	192,169,416	163	56,987,973	86	30,198,363
	身体障害者	282	117,743,820	88	38,474,609	38	15,499,552
	知的障害者	243	82,057,999	44	14,875,625	31	9,958,222
	精神障害者	186	57,170,983	31	13,091,564	21	6,021,238
	母子家庭の母等	388	146,576,252	125	47,490,940	68	24,728,709
	父子家庭の父等	9	3,850,000	4	1,600,000		
	高齢者特別奨励金 (65歳以上)	43	14,782,686	19	6,391,803	3	890,883
	被災者雇用開発助成金	21	7,700,000	6	2,100,000	6	2,250,000
	小計	1,711	622,051,156	480	181,012,514	253	89,546,967
トライアル雇用奨励金	若年者	504	54,980,000	117	13,030,000	70	7,880,000
	中高年齢者	18	2,040,000	6	680,000	4	480,000
	障害者(一般会計を含む)	29	3,090,000	6	720,000	4	370,000
	母子家庭の母等	0	0				
	小計	551	60,120,000	129	14,430,000	78	8,730,000
実習型試行雇用奨励金(正規雇用含む)		0	0				
若年者等正規雇用化特別奨励金		59	14,750,000	16	4,000,000	15	3,750,000
派遣労働者雇用安定化奨励金		53	27,175,000	15	2,925,000	6	1,300,000
障害者雇用促進助成金 (初回・発開金・離開金・センター設立準備等)		21	14,294,055	5	1,800,000	4	3,150,000
地域雇用開発助成金 (地域再生以外)		138	524,450,000	40	171,500,000	25	80,800,000
地域雇用開発助成金 (地域再生)		0	0				
建設労働者緊急雇用確保助成金 (教育・建設業離職者雇用開発を含む)		0	0				
受給資格者創業支援助成金		2	323,798				
キャリアアップ助成金		115	92,572,195	62	40,333,304	29	33,724,776
介護労働環境向上助成金 (設備等導入)		1	2,782,500	1	2,782,500		
中小企業労働環境向上助成金		21	26,693,385	11	13,348,660	3	4,052,443
労働移動支援助成金		5	10,054,200			2	1,009,600
均衡待遇・正社員化推進奨励金		0	0				
通年雇用奨励金		3	5,202,017	2	3,304,406		
職場支援従事者配置助成金 (重度・知的職場支援含む)		10	1,918,010				
精神障害者ステップアップ雇用奨励金		0	0				
合計		3,011	1,528,975,676	902	480,169,862	485	244,914,822

(注) トライアル雇用奨励金は一般会計分を含む。

平成26年度 (金額単位:円)

酒 田		鶴 岡		新 庄		長 井		村 山		寒 河 江	
支給 件数	支給金額	支給 件数	支給金額	支給 件数	支給金額	支給 件数	支給金額	支給 件数	支給金額	支給 件数	支給金額
28	17,555,844	11	1,462,332	33	11,154,518	12	23,384,793	14	4,478,346	12	2,969,013
94	33,999,277	58	19,303,497	28	9,279,556	22	9,007,971	54	20,206,037	34	13,186,742
49	19,410,151	24	10,974,036	39	14,178,122	13	7,270,000	16	5,320,065	15	6,617,285
34	12,576,187	24	9,065,177	47	14,516,662	5	2,550,000	34	11,798,808	24	6,717,318
16	4,719,813	9	3,498,707	49	14,241,638			51	13,370,498	9	2,227,525
49	18,092,688	33	12,361,049	23	9,010,869	19	7,873,292	48	17,416,000	23	9,602,705
1	450,000	1	450,000			2	900,000	1	450,000		
6	2,100,000	1	300,000	4	1,500,000	2	900,000	1	300,000	7	2,400,000
4	1,500,000					2	500,000	2	900,000	1	450,000
253	92,848,116	150	55,952,466	190	62,726,847	65	29,001,263	207	69,761,408	113	41,201,575
74	8,330,000	94	9,560,000	46	4,800,000	30	3,490,000	43	4,800,000	30	3,100,000
1	120,000	4	480,000	1	90,000			1	70,000	1	120,000
5	510,000	4	470,000	6	600,000	2	240,000	1	90,000	1	90,000
80	8,960,000	102	10,510,000	53	5,490,000	32	3,730,000	45	4,960,000	32	3,310,000
7	1,750,000	1	250,000	3	750,000	5	1,250,000	5	1,250,000	7	1,750,000
		4	850,000	1	500,000	2	700,000	15	15,000,000	10	5,900,000
5	3,550,000	5	4,350,000	1	244,055	1	1,200,000				
12	49,800,000	10	30,600,000	15	76,800,000	3	7,100,000	18	61,400,000	15	46,450,000
2	323,798										
		8	6,796,115	4	2,200,000	1	1,100,000	4	2,626,680	7	5,791,320
3	2,484,500			1	3,000,000	1	1,598,000			2	2,209,782
		3	9,044,600								
		1	1,897,611								
		5	1,080,000	3	358,010			2	480,000		
390	177,272,258	300	122,793,124	304	163,223,430	122	69,064,056	310	159,956,434	198	109,581,690

6. 失業等給付金不正受給摘発状況

			計		山形		米沢		
1 不正受給	基本手当	件数	40	8	17	2	5	1	
		金額(円)	4,110,616		2,422,702		166,245		
	特例一時金	件数	2	0					
		金額(円)	411,960						
	高年齢求職者給付金	件数	1	1	1	1			
		金額(円)	0		0				
	再就職手当	件数	1	0				1	
金額(円)		251,503					251,503		
常用就職支度手当	件数	0	0						
	金額(円)	0							
その他	件数	0	0						
	金額(円)	0							
計		件数	44	9	18	3	6	1	
		金額(円)	4,774,079		2,422,702		417,748		
2 1のうち	専任調査官によるもの		件数	22	8	9	3	2	1
			金額(円)	3,094,365		1,868,780		103,202	
		センターからの通報によるもの	件数	22	1	9		4	
			金額(円)	1,679,714		553,922		314,546	
3 発見の端緒	安定所が自ら発見	認定面接の際の発見	3	0				1	
		資格取得届との照合	22	1	9		4		
		受給資格決定時	0	0					
		事業所、家庭等の調査	0	0					
		自己就職者の調査	5	0	2		1		
		就職促進給付の調査	2	2					
	本人からの申出	2	1						
その他	4	3	3	3					
以外	部外者からの通報		6	1	4				
		他所からの連絡・会検の指導等	0	0					
4 不正の形態	不正申告	就職未届	22	2	9		2		
		内職収入未届	0	0					
		就労未申告	10	1	4				
		就労日数過少申告	0	0					
		就職年月日の虚偽申告	10	4	3	2	4		
	その他	1	0	1					
	不正申告外	離職票の偽造・変造		0	0				
		不正の離職証明書	0	0					
		その他	1	1	1	1			
5 不正受給発見により防止した日数			1,890		576		302		
6 納付命令の状況	全額	件数	0						
		金額(円)	0						
	3 / 4 宥恕	件数	4		3				
		金額(円)	64,632		46,120				
	1 / 2 宥恕	件数	7		3		1		
		金額(円)	860,669		638,667		6,828		
	1 / 4 宥恕	件数	0						
金額(円)		0							
宥恕を行わなかったもの		件数	2				2		
		金額(円)	82,294				82,294		
計		件数	13		6		3		
		金額(円)	1,007,595		684,787		89,122		
7 宥恕の状況	宥恕件数	全部	0						
		一部	0						
	宥恕による支給	日数	0						
		金額(円)	0						

(注) 件数の右側は支給停止のみの件数で内数

「7 宥恕の状況」には1のうち「その他」を含まない

平成26年度

酒 田	鶴 岡	新 庄	長 井	村 山	寒 河 江
3	3	1	3	3	5
254,042	292,304	11,552	32,809	909,854	21,108
	1		1		
	182,120		229,840		
3	4	1	4	3	5
254,042	474,424	11,552	262,649	909,854	21,108
	1	1	3	3	3
	168,168	11,552	32,809	909,854	
3	3		1		2
254,042	306,256		229,840		21,108
			2		
3	3		1		2
	1			1	
			1	1	1
		1			1
				1	
				1	1
2	3		1	2	3
					2
1	1	1	1	1	1
			2	1	1
97	131	62	189	91	442
				1	
				18,512	
	1		1	1	
	25,726		16,404	173,044	
	1		1	2	
	25,726		16,404	191,556	

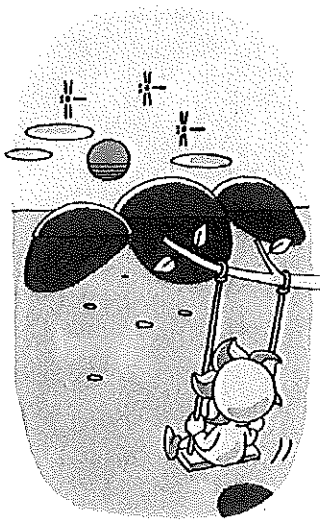

II 返納金等取扱状況

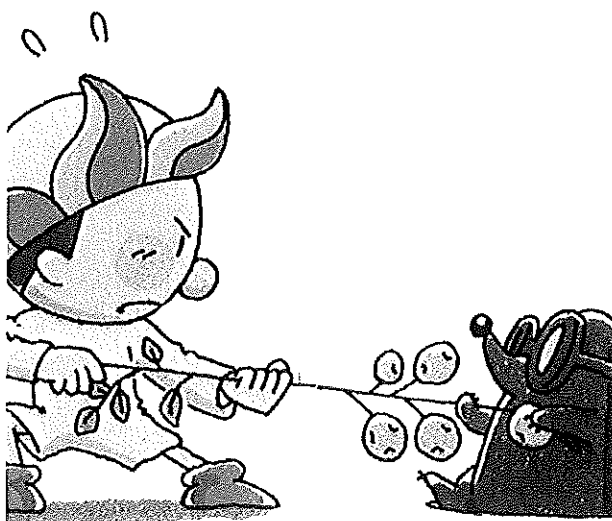

1. 返納金等取扱状況

区分		①	②	(A)	(B)	(C)	
安定所別		平成25年度以前からの繰越額	26年度徴収決定額	合計額 (①+②)	収納済額	不納欠損額	収納率 (B)/(A)
山形	返納金	7,575,924	4,469,735	12,045,659	4,392,426	255,367	36.5%
	延滞金	0	665,013	665,013	665,013	0	100.0%
	損害賠償金	933,980	684,787	1,618,767	720,960	76,479	44.5%
米沢	返納金	3,704,231	554,849	4,259,080	390,331	0	9.2%
	延滞金	0	302,714	302,714	302,714	0	100.0%
	損害賠償金	932,031	89,122	1,021,153	23,308	0	2.3%
酒田	返納金	4,409,709	382,612	4,792,321	646,020	863,889	13.5%
	延滞金	0	157,441	157,441	157,441	0	100.0%
	損害賠償金	368,872	0	368,872	19,013	252,693	5.2%
鶴岡	返納金	3,156,549	767,139	3,923,688	978,266	0	24.9%
	延滞金	0	120,409	120,409	120,409	0	100.0%
	損害賠償金	151,198	25,726	176,924	25,726	48,062	14.5%
新庄	返納金	1,758,201	214,328	1,972,529	498,878	51,000	25.3%
	延滞金	0	278,941	278,941	278,941	0	100.0%
	損害賠償金	1,496,718	0	1,496,718	111,314	24,000	7.4%
長井	返納金	0	500,016	500,016	500,016	0	100.0%
	延滞金	0	2,180	2,180	2,180	0	100.0%
	損害賠償金	0	16,404	16,404	16,404	0	100.0%
村山	返納金	0	966,432	966,432	966,432	0	100.0%
	延滞金	0	15,307	15,307	15,307	0	100.0%
	損害賠償金	0	191,556	191,556	191,556	0	100.0%
寒河江	返納金	1,642,268	253,714	1,895,982	382,535	0	20.2%
	延滞金	0	4,478	4,478	4,478	0	100.0%
	損害賠償金	1,506,771	0	1,506,771	0	0	0.0%
局	返納金	36,094,456	189,070,372	225,164,828	178,616,235	0	79.3%
	延滞金	0	5,532,047	5,532,047	5,532,047	0	100.0%
	損害賠償金	0	0	0	0	0	
合計	返納金	58,341,338	197,179,197	255,520,535	187,371,139	1,170,256	73.3%
	延滞金	0	7,078,530	7,078,530	7,078,530	0	100.0%
	損害賠償金	5,389,570	1,007,595	6,397,165	1,108,281	401,234	17.3%

(注) 収納率は小数点以下第2位を四捨五入。

(金額単位:円)

26年度末 収納未済額 (A)-(B)-(C)	徴収決定年度別収納未済状況						
	20年度以前	21年度	22年度	23年度	24年度	25年度	26年度
7,397,866	1,628,887	1,768,720	1,582,401	507,130	492,465	952,841	465,422
0							
821,328		469,606	271,590	80,132			
3,868,749	3,565,741					18,598	284,410
0							
997,845	872,766					59,265	65,814
3,282,412	2,930,103	150,780		201,529			
0							
97,166	97,166						
2,945,422	2,121,404		125,366	647,766	50,886		
0							
103,136			103,136				
1,422,651	205,992	217,287	632,644	366,728			
0							
1,361,404	571,590	217,287	572,527				
0							
0							
0							
0							
0							
0							
0							
1,513,447		12,058	112,263		1,389,126		
0							
1,506,771			112,263		1,394,508		
46,548,593					17,612,886	9,810,733	19,124,974
0							
0							
66,979,140	10,452,127	2,148,845	2,452,674	1,723,153	19,545,363	10,782,172	19,874,806
0	0	0	0	0	0	0	0
4,887,650	1,541,522	686,893	1,059,516	80,132	1,394,508	59,265	65,814

【 C 参 考 资 料 】

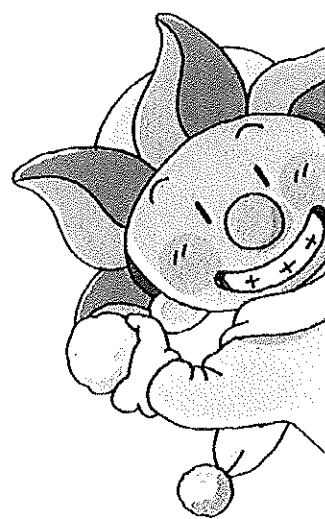

1 国勢調査結果概要

平成22年国勢調査

(1) 人口・世帯数

項目 市区町村別	平成17年国勢調査			平成22年国勢調査			平成17年～22年の人口増減			
	総数	男性	女性	世帯数	総数	男性	女性	世帯数	増減数	増減率 %
県計	1,216,181	585,023	631,158	386,728	1,168,924	560,643	608,281	388,608	▲ 47,257	▲ 3.9
八戸市	383,827	184,309	199,518	132,397	377,448	180,597	196,851	135,557	▲ 6,379	▲ 1.7
山形市	256,012	122,903	133,109	93,623	254,244	121,433	132,811	96,560	▲ 1,768	▲ 0.7
上山市	36,013	17,091	18,922	10,956	33,836	16,036	17,800	10,751	▲ 2,177	▲ 6.0
天童市	63,864	30,903	32,961	20,146	62,214	30,148	32,066	20,404	▲ 1,650	▲ 2.6
山辺市	15,415	7,357	8,058	4,298	15,139	7,189	7,950	4,419	▲ 276	▲ 1.8
中山町	12,523	6,055	6,468	3,374	12,015	5,791	6,224	3,423	▲ 508	▲ 4.1
八戸市-沢	173,163	84,533	88,630	55,896	165,397	80,406	84,991	55,531	▲ 7,766	▲ 4.5
米沢市	93,178	46,104	47,074	33,314	89,401	43,953	45,448	33,013	▲ 3,777	▲ 4.1
南陽市	35,190	16,748	18,442	10,557	33,658	16,025	17,633	10,567	▲ 1,532	▲ 4.4
高島市	26,026	12,621	13,405	7,222	25,025	12,068	12,957	7,241	▲ 1,001	▲ 3.8
西郷町	18,769	9,060	9,709	4,803	17,313	8,360	8,953	4,710	▲ 1,456	▲ 7.8
八戸市-酒田	159,106	75,622	83,484	51,000	149,789	70,788	79,001	50,211	▲ 9,317	▲ 5.9
酒田町	117,577	55,958	61,619	39,556	111,151	52,610	58,541	38,955	▲ 6,426	▲ 5.5
庄内町	24,677	11,747	12,930	6,756	23,158	10,954	12,204	6,648	▲ 1,519	▲ 6.2
遊佐町	16,852	7,917	8,935	4,688	15,480	7,224	8,256	4,608	▲ 1,372	▲ 8.1
八戸市-鶴岡	150,387	71,539	78,848	47,581	144,354	68,562	75,792	47,654	▲ 6,033	▲ 4.0
鶴岡市	142,384	67,676	74,708	45,493	136,623	64,846	71,777	45,514	▲ 5,761	▲ 4.0
三川町	8,003	3,863	4,140	2,088	7,731	3,716	4,015	2,140	▲ 272	▲ 3.4
八戸市-新庄	90,740	43,412	47,328	25,829	84,319	40,226	44,093	25,526	▲ 6,421	▲ 7.1
新庄市	40,717	19,434	21,283	12,950	38,860	18,432	20,418	12,980	▲ 1,867	▲ 4.6
金山町	6,949	3,369	3,580	1,728	6,365	3,044	3,321	1,703	▲ 584	▲ 8.4
上成町	10,761	5,170	5,591	2,822	9,847	4,756	5,091	2,764	▲ 914	▲ 8.5
形町	6,671	3,217	3,454	1,697	6,164	2,986	3,178	1,652	▲ 507	▲ 7.6
真盛川町	10,054	4,823	5,231	2,747	9,165	4,346	4,819	2,631	▲ 889	▲ 8.8
大蔵村	4,226	1,991	2,235	1,065	3,762	1,805	1,957	1,045	▲ 464	▲ 11.0
川村	5,447	2,593	2,854	1,315	4,862	2,331	2,531	1,300	▲ 585	▲ 10.7
戸沢村	5,915	2,815	3,100	1,485	5,304	2,526	2,778	1,451	▲ 611	▲ 10.3
八戸市-長井	65,625	31,884	33,741	19,556	61,592	29,769	31,823	19,005	▲ 4,033	▲ 6.1
長井市	30,929	14,966	15,963	9,481	29,473	14,211	15,262	9,269	▲ 1,456	▲ 4.7
小国町	9,742	4,801	4,941	3,277	8,862	4,301	4,561	3,036	▲ 880	▲ 9.0
白鷹町	16,331	7,969	8,362	4,499	15,314	7,436	7,878	4,465	▲ 1,017	▲ 6.2
飯盛町	8,623	4,148	4,475	2,299	7,943	3,821	4,122	2,235	▲ 680	▲ 7.9
八戸市-村山	103,545	50,366	53,179	29,143	100,340	48,885	51,455	29,812	▲ 3,205	▲ 3.1
村山市	28,192	13,471	14,721	7,818	26,811	12,846	13,965	7,865	▲ 1,381	▲ 4.9
根城市	45,834	22,674	23,160	13,469	46,414	22,934	23,480	14,388	580	1.3
尾花沢市	20,695	9,947	10,748	5,549	18,955	9,138	9,817	5,332	▲ 1,740	▲ 8.4
大石町	8,824	4,274	4,550	2,287	8,160	3,967	4,193	2,227	▲ 664	▲ 7.5
八戸市-寒河江	89,788	43,358	46,430	25,326	85,685	41,410	44,275	25,312	▲ 4,103	▲ 4.6
寒河江市	43,625	21,051	22,574	12,598	42,373	20,497	21,876	12,717	▲ 1,252	▲ 2.9
河北町	20,738	9,960	10,778	5,659	19,959	9,604	10,355	5,740	▲ 779	▲ 3.8
西川町	6,917	3,315	3,602	1,960	6,270	2,993	3,277	1,853	▲ 647	▲ 9.4
朝日町	8,593	4,231	4,362	2,382	7,856	3,861	3,995	2,311	▲ 737	▲ 8.6
大江町	9,915	4,801	5,114	2,727	9,227	4,455	4,772	2,691	▲ 688	▲ 6.9

注:総数には年齢不詳を含む。

(2) 年齢3区分别人口・各指数

	総数	年少人口 (0~14歳)	生産年齢人口 (15~64歳)	老年人口 (65歳以上)	年齢別人口の割合 %			従属人口 指数	年少人口 指数	老年人口 指数	老年化指数
					年少人口 (0~14歳)	生産年齢人口 (15~64歳)	老年人口 (65歳以上)				
県計	1,168,924	149,759	694,110	321,722	12.8	59.6	27.6	67.9	21.6	46.4	214.8
人口-町-山形	377,448	49,145	231,955	94,042	13.1	61.8	25.1	60.9	21.3	39.6	185.4
市	254,244	33,346	157,947	60,882	13.2	62.6	24.1	58.9	21.3	37.6	176.1
市	33,836	3,776	19,455	10,600	11.2	57.5	31.3	73.8	19.6	54.2	277.0
市	62,214	8,615	38,297	15,070	13.9	61.8	24.3	61.8	22.5	39.4	174.9
町	15,139	1,913	9,060	4,166	12.6	59.8	27.5	67.1	21.1	46.0	217.8
町	12,015	1,495	7,196	3,324	12.4	59.9	27.7	67.0	20.8	46.2	222.3
人口-町-米沢	165,397	21,255	99,007	44,548	12.9	60.1	27.0	66.5	21.5	45.0	209.6
市	89,401	11,577	54,346	22,898	13.0	61.2	25.8	63.4	21.3	42.1	197.8
市	33,658	4,296	19,817	9,545	12.8	58.9	28.4	69.8	21.7	48.2	222.2
町	25,025	3,429	14,868	6,721	13.7	59.4	26.9	68.3	23.1	45.2	196.0
町	17,313	1,953	9,976	5,384	11.3	57.6	31.1	73.5	19.6	54.0	275.7
人口-町-酒田	149,789	18,761	87,026	43,999	12.5	58.1	29.4	72.1	21.6	50.6	234.5
市	111,151	14,123	65,190	31,835	12.7	58.7	28.6	70.5	21.7	48.8	225.4
市	23,158	2,968	13,111	7,079	12.8	56.6	30.6	76.6	22.6	54.0	238.5
町	15,480	1,670	8,725	5,085	10.8	56.4	32.8	77.4	19.1	58.3	304.5
人口-町-鶴岡	144,354	18,525	83,998	41,594	12.9	58.3	28.9	71.6	22.1	49.5	224.5
市	136,623	17,527	79,640	39,222	12.9	58.4	28.8	71.3	22.0	49.2	223.8
町	7,731	998	4,358	2,372	12.9	56.4	30.7	77.3	22.9	54.4	237.7
人口-町-新庄	84,319	10,551	48,884	24,790	12.5	58.0	29.4	72.3	21.6	50.7	235.0
市	38,850	5,404	23,020	10,332	13.9	59.4	26.7	68.4	23.5	44.9	191.2
市	6,365	823	3,645	1,897	12.9	57.3	29.8	74.6	22.6	52.0	230.5
町	9,847	1,160	5,598	3,089	11.8	56.8	31.4	75.9	20.7	55.2	266.3
町	6,164	659	3,445	2,060	10.7	55.9	33.4	78.9	19.1	59.8	312.6
町	9,165	944	5,245	2,976	10.3	57.2	32.5	74.7	18.0	56.7	315.3
村	439	2,112	1,211	1,211	11.7	56.1	32.2	78.1	20.8	57.3	275.9
村	4,862	564	2,760	1,538	11.6	56.8	31.6	76.2	20.4	55.7	272.7
村	5,304	558	3,059	1,687	10.5	57.7	31.8	73.4	18.2	55.1	302.3
人口-町-長井	61,592	7,675	34,868	19,029	12.5	56.6	30.9	76.6	22.0	54.6	247.9
市	29,473	3,788	16,900	8,765	12.9	57.4	29.8	74.3	22.4	51.9	231.4
町	8,862	1,070	4,816	2,976	12.1	54.3	33.6	84.0	22.2	61.8	278.1
町	15,314	1,878	8,658	4,778	12.3	56.5	31.6	76.9	21.7	55.2	254.4
町	7,943	939	4,494	2,510	11.8	56.6	31.6	76.7	20.9	55.9	267.3
人口-町-寒河江	100,340	13,048	58,800	28,472	13.0	58.6	28.4	70.6	22.2	48.4	218.2
市	26,811	3,232	15,106	8,472	12.1	56.3	31.6	77.5	21.4	56.1	262.1
市	46,414	6,684	28,387	11,324	14.4	61.2	24.4	63.4	23.5	39.9	169.4
市	18,955	2,176	10,616	6,163	11.5	56.0	32.5	78.6	20.5	58.1	283.2
町	8,160	956	4,691	2,513	11.7	57.5	30.8	74.0	20.4	53.6	262.9
人口-町-寒河江	85,685	10,799	49,572	25,248	12.6	57.9	29.5	72.7	21.8	50.9	233.8
市	42,373	5,798	25,275	11,244	13.7	59.7	26.6	67.4	22.9	44.5	193.9
町	19,959	2,441	11,559	5,949	12.2	57.9	29.8	72.6	21.1	51.5	243.7
町	6,270	679	3,317	2,274	10.8	52.9	36.3	89.0	20.5	68.6	334.9
町	7,856	822	4,236	2,798	10.5	53.9	35.6	85.5	19.4	66.1	340.4
町	9,227	1,059	5,185	2,983	11.5	56.2	32.3	78.0	20.4	57.5	281.7

(注) 総人口に占める割合は年齢不詳を除いて算出
 ※ 従属人口指数=(年少人口+老年人口)/生産年齢人口×100 老年人口指数=老年人口/生産年齢人口×100 老年化指数=老年人口/年少人口×100

(3) 労働力人口(15歳以上)

平成22年国勢調査

安定所別 市町特別	15歳以上 人口総数	労働力人口		完全失業者数		完全失業率 %	非労働力人口		男性		女性	
		総数	就業者数	完全失業者数	完全失業者数		労働力人口	非労働力人口	労働力人口	非労働力人口	労働力人口	非労働力人口
県計	1,015,832	600,768	565,982	34,786	5.8	399,162	135,523	337,605	135,523	263,163	263,639	263,639
八戸-ワ-ク山形	325,997	192,935	181,242	11,693	6.1	125,655	42,317	107,821	42,317	85,114	85,338	85,338
山形市	218,829	127,948	120,201	7,747	6.1	85,219	28,812	71,382	28,812	56,566	56,407	56,407
山上市	30,055	17,619	16,631	988	5.6	12,080	4,234	9,663	4,234	7,956	7,846	7,846
天童市	53,367	33,093	31,057	2,036	6.2	18,936	6,225	18,571	6,225	14,522	12,711	12,711
山辺町	13,226	7,842	7,335	507	6.5	5,370	1,708	4,532	1,708	3,310	3,662	3,662
中山町	10,520	6,433	6,018	415	6.5	4,050	1,338	3,673	1,338	2,760	2,712	2,712
八戸-ワ-ク米沢	143,555	84,449	79,398	5,051	6.0	55,661	19,487	47,620	19,487	36,829	36,174	36,174
米沢市	77,244	43,874	41,123	2,751	6.3	30,044	10,866	24,783	10,866	19,091	19,178	19,178
南陽市	29,362	17,569	16,344	1,225	7.0	11,777	3,985	9,847	3,985	7,722	7,792	7,792
高島町	21,589	13,743	13,071	672	4.9	7,762	2,574	7,693	2,574	6,050	5,188	5,188
川西町	15,360	9,263	8,860	403	4.4	6,078	2,062	5,297	2,062	3,966	4,016	4,016
八戸-ワ-ク酒田	131,025	76,393	72,131	4,262	5.6	53,028	18,044	42,440	18,044	33,953	34,984	34,984
酒田市	97,025	56,516	53,269	3,247	5.7	38,990	13,357	31,321	13,357	25,195	25,633	25,633
庄内町	20,190	11,792	11,182	610	5.2	8,319	2,812	6,600	2,812	5,192	5,507	5,507
遊佐町	13,810	8,085	7,680	405	5.0	5,719	1,875	4,519	1,875	3,566	3,844	3,844
八戸-ワ-ク鶴岡	125,592	73,973	69,807	4,166	5.6	50,207	17,338	40,757	17,338	33,216	32,869	32,869
鶴岡市	118,862	69,956	65,987	3,969	5.7	47,515	16,408	38,512	16,408	31,444	31,107	31,107
三川町	6,730	4,017	3,820	197	4.9	2,692	930	2,245	930	1,772	1,762	1,762
八戸-ワ-ク新庄	73,674	43,037	40,265	2,772	6.4	30,189	10,037	24,430	10,037	18,607	20,152	20,152
新庄市	33,352	19,756	18,404	1,352	6.8	13,200	4,456	10,918	4,456	8,838	8,744	8,744
金山町	5,942	3,330	3,106	224	6.7	2,211	700	1,922	700	1,408	1,511	1,511
最上町	8,687	5,138	4,873	265	5.2	3,516	1,174	2,966	1,174	2,172	2,342	2,342
舟形町	5,505	3,059	2,861	198	6.5	2,431	839	1,779	839	1,280	1,592	1,592
真室川町	8,221	4,594	4,293	301	6.6	3,627	1,186	2,684	1,186	1,910	2,441	2,441
大蔵村	3,323	1,967	1,842	125	6.4	1,356	409	1,160	409	807	947	947
蛙川村	4,298	2,553	2,459	94	3.7	1,744	568	1,469	568	1,084	1,176	1,176
戸沢村	4,746	2,640	2,427	213	8.1	2,104	705	1,532	705	1,108	1,399	1,399
八戸-ワ-ク長井	53,897	31,498	30,150	1,348	4.3	22,206	7,832	17,856	7,832	13,642	14,374	14,374
長井市	25,665	15,312	14,605	707	4.6	10,304	3,640	8,602	3,640	6,710	6,664	6,664
小国町	7,792	4,156	3,990	166	4.0	3,611	1,286	2,436	1,286	1,720	2,325	2,325
白藤町	13,436	7,737	7,420	317	4.1	5,589	2,024	4,372	2,024	3,365	3,565	3,565
飯盛町	7,004	4,293	4,135	158	3.7	2,702	882	2,446	882	1,847	1,820	1,820
八戸-ワ-ク村山	87,272	53,640	50,551	3,089	5.8	32,635	10,598	31,058	10,598	22,582	22,037	22,037
村山市	23,578	13,986	13,144	842	6.0	9,555	3,213	7,967	3,213	6,019	6,342	6,342
東根市	39,711	25,000	23,515	1,485	5.9	13,769	4,319	14,685	4,319	10,315	9,440	9,440
尾花沢市	16,779	10,321	9,815	506	4.9	6,451	2,120	5,879	2,120	4,442	4,331	4,331
大石町	7,204	4,333	4,077	256	5.9	2,870	946	2,527	946	1,806	1,924	1,924
八戸-ワ-ク寒河江	74,820	44,843	42,438	2,405	5.4	29,581	9,870	25,623	9,870	19,220	19,711	19,711
寒河江市	36,519	22,314	21,027	1,287	5.8	14,008	4,681	12,615	4,681	9,699	9,327	9,327
河北町	17,508	10,466	9,954	512	4.9	6,872	2,263	5,973	2,263	4,493	4,609	4,609
西川町	5,591	3,011	2,853	158	5.2	2,568	878	1,762	878	1,249	1,690	1,690
朝日町	7,034	4,260	4,056	204	4.9	2,773	932	2,503	932	1,757	1,841	1,841
大江町	8,168	4,792	4,548	244	5.1	3,360	1,116	2,770	1,116	2,022	2,244	2,244

(4) 産業3区分別就業者数(15歳以上)

平成22年国勢調査

調査別別 市町村別	平成22年国勢調査										平成17年～平成22年の増減										
	総数		第1次産業		第2次産業		第3次産業		得成比%		第1次産業		第2次産業		第3次産業		増減率%		増減率%		
	数	%	数	%	数	%	数	%	第1次産業	第2次産業	第3次産業	増減数	増減率%	増減数	増減率%	増減数	増減率%	増減数	増減率%		
県計	565,982	55,606	184,010	336,562	9.82	28.98	59.47	612,089	66,700	185,752	356,207	▲11,094	▲1.7	▲21,742	▲3.4	▲19,645	▲3.4	▲12	▲1.9	▲7,068	▲1.2
山形市	181,242	11,388	41,256	123,519	6.28	22.77	68.15	192,261	14,083	45,273	130,587	▲2,675	▲1.4	▲4,007	▲2.7	▲7,068	▲3.8	▲9	▲4.9	▲4,332	▲2.4
山形市	120,201	4,665	23,726	87,683	3.88	19.74	72.95	125,707	6,086	25,497	92,015	▲1,391	▲1.1	▲1,771	▲1.4	▲4,332	▲3.5	▲7	▲5.7	▲1,088	▲1.1
上山市	16,631	1,941	4,187	10,207	11.67	25.18	61.37	18,396	2,367	4,704	11,295	▲426	▲2.4	▲517	▲4.5	▲1,088	▲9.6	▲11	▲9.7	▲146	▲12.6
天童市	31,057	3,510	9,280	17,753	11.30	29.88	57.16	33,740	4,057	10,385	19,218	▲547	▲1.6	▲1,105	▲3.2	▲1,465	▲7.6	▲13	▲3.7	▲14	▲0.8
山辺町	7,335	574	2,252	4,388	7.83	30.70	59.82	7,828	694	2,680	4,374	▲120	▲1.6	▲428	▲5.4	▲16	▲0.2	▲17	▲2.3	▲197	▲2.7
中山町	6,018	698	1,821	3,488	11.60	30.26	57.96	6,590	889	2,007	3,685	▲191	▲3.0	▲186	▲2.8	▲201	▲3.3	▲21	▲3.2	▲197	▲3.0
米沢市	79,398	7,058	27,437	43,180	8.89	34.56	54.38	87,390	8,518	31,159	47,144	▲1,460	▲1.6	▲3,722	▲4.3	▲3,964	▲4.5	▲12	▲0.3	▲3,964	▲4.5
米沢市	41,123	1,627	14,358	23,819	3.96	34.91	57.92	45,814	2,152	16,641	26,555	▲525	▲1.2	▲2,283	▲5.0	▲2,736	▲6.1	▲14	▲0.3	▲2,736	▲6.1
南陽市	16,344	1,840	5,217	9,123	11.26	31.92	55.82	18,089	2,294	6,055	9,734	▲394	▲2.2	▲838	▲4.6	▲611	▲3.7	▲14	▲0.1	▲611	▲3.7
高島町	13,071	2,087	4,772	6,004	15.97	35.51	45.93	13,912	2,371	5,088	6,420	▲284	▲2.0	▲316	▲2.3	▲416	▲3.0	▲6	▲0.4	▲416	▲3.0
川西町	8,860	1,504	3,090	4,234	16.98	34.88	47.79	9,575	1,761	3,375	4,435	▲257	▲2.8	▲285	▲3.2	▲201	▲2.3	▲15	▲0.2	▲201	▲2.3
酒田市	72,131	7,218	19,030	44,156	10.01	26.38	61.22	78,990	8,935	22,416	47,592	▲1,717	▲2.2	▲3,386	▲4.3	▲3,436	▲4.4	▲19	▲0.0	▲3,436	▲4.4
酒田市	53,269	4,407	13,487	33,688	8.27	25.32	63.24	58,304	5,744	15,874	36,667	▲1,337	▲2.3	▲2,387	▲4.1	▲2,979	▲5.1	▲23	▲0.0	▲2,979	▲5.1
庄内町	11,182	1,478	3,446	6,227	13.22	30.82	55.69	12,135	1,626	4,021	6,468	▲148	▲1.2	▲575	▲4.7	▲241	▲2.0	▲14	▲0.1	▲241	▲2.0
遊佐町	7,660	1,333	2,097	4,241	17.36	27.30	55.22	8,551	1,565	2,521	4,457	▲232	▲2.7	▲424	▲4.8	▲216	▲2.4	▲15	▲0.2	▲216	▲2.4
鶴岡市	69,807	7,205	20,847	41,266	10.32	29.86	59.11	75,593	8,412	23,619	43,406	▲1,207	▲1.6	▲2,772	▲3.7	▲2,140	▲2.8	▲14	▲0.0	▲2,140	▲2.8
鶴岡市	65,997	6,566	19,645	39,298	9.95	29.77	59.55	71,557	7,656	22,292	41,463	▲1,090	▲1.5	▲2,647	▲3.7	▲2,165	▲3.0	▲14	▲0.0	▲2,165	▲3.0
三川町	3,820	639	1,202	1,968	16.73	31.47	51.52	4,036	756	1,327	1,943	▲117	▲2.9	▲125	▲3.1	▲25	▲0.6	▲15	▲0.4	▲25	▲0.6
新庄市	40,265	6,189	12,102	21,718	15.37	30.06	53.94	43,897	6,466	14,752	22,528	▲277	▲0.6	▲2,650	▲6.1	▲810	▲1.9	▲4	▲0.0	▲810	▲1.9
新庄市	18,404	1,790	4,895	11,509	9.73	26.60	62.54	19,778	1,971	5,733	11,934	▲181	▲0.9	▲838	▲4.3	▲435	▲3.6	▲9	▲0.0	▲435	▲3.6
金山町	3,106	600	1,089	1,411	19.32	35.06	45.43	3,298	567	1,357	1,371	▲33	▲1.0	▲268	▲8.0	▲40	▲3.0	▲6	▲0.2	▲40	▲3.0
金谷町	4,873	870	1,783	2,198	17.85	36.59	45.11	5,218	876	2,111	2,331	▲6	▲0.1	▲328	▲12.3	▲133	▲5.7	▲1	▲0.0	▲133	▲5.7
舟形町	2,861	519	889	1,449	18.14	31.07	40.65	3,103	538	1,118	1,447	▲19	▲0.6	▲229	▲16.5	▲2	▲0.1	▲4	▲0.3	▲2	▲0.1
真室川町	4,293	863	1,321	2,107	20.10	30.77	49.08	4,689	792	1,675	2,217	▲71	▲1.6	▲354	▲7.8	▲110	▲4.9	▲9	▲0.2	▲110	▲4.9
大蔵村	1,842	391	573	878	21.23	31.11	47.67	2,161	430	770	960	▲39	▲1.8	▲197	▲9.0	▲82	▲8.6	▲9	▲0.4	▲82	▲8.6
姥川村	2,459	760	645	1,047	30.91	26.23	42.58	2,787	821	861	1,104	▲61	▲2.2	▲216	▲19.6	▲57	▲5.2	▲7	▲0.3	▲57	▲5.2
戸浜村	2,427	396	907	1,119	16.32	37.37	46.11	2,763	471	1,127	1,164	▲75	▲2.7	▲220	▲19.0	▲45	▲3.9	▲16	▲1.4	▲45	▲3.9
長井市	14,605	1,157	5,780	7,648	7.92	29.58	52.37	15,889	1,451	6,425	7,983	▲792	▲5.0	▲1,781	▲22.2	▲654	▲8.2	▲21	▲0.1	▲654	▲8.2
小国町	3,990	280	1,715	1,980	7.02	22.98	49.62	4,628	333	2,221	2,072	▲53	▲1.1	▲506	▲11.3	▲92	▲2.3	▲20	▲0.5	▲92	▲2.3
白鷹町	7,420	767	2,908	3,633	10.34	29.19	48.96	8,238	1,082	3,364	3,786	▲315	▲3.8	▲466	▲12.3	▲153	▲4.0	▲16	▲0.2	▲153	▲4.0
飯盛町	4,135	698	1,556	1,865	16.88	37.63	45.10	4,507	828	1,740	1,939	▲130	▲2.9	▲154	▲3.8	▲74	▲3.8	▲16	▲0.4	▲74	▲3.8
村山市	50,551	8,264	16,763	25,375	16.35	33.16	50.20	54,608	9,854	18,703	25,980	▲1,590	▲2.9	▲1,940	▲3.5	▲605	▲2.3	▲16	▲0.0	▲605	▲2.3
村山市	13,144	1,995	4,814	6,266	15.18	36.63	47.82	14,495	2,505	5,568	6,408	▲510	▲3.5	▲754	▲11.7	▲122	▲1.9	▲20	▲0.1	▲122	▲1.9
根城市	23,515	3,212	7,463	12,749	13.66	31.74	54.22	24,477	3,755	7,788	12,895	▲543	▲2.2	▲325	▲2.6	▲146	▲1.1	▲14	▲0.1	▲146	▲1.1
花沢市	9,815	2,397	3,004	4,409	24.42	30.61	44.92	11,000	2,756	3,573	4,657	▲359	▲3.2	▲569	▲5.1	▲248	▲2.5	▲13	▲0.1	▲248	▲2.5
大石町	6,660	660	1,482	1,931	16.19	36.35	47.36	4,636	838	1,774	2,020	▲178	▲3.8	▲292	▲6.3	▲89	▲1.3	▲21	▲0.3	▲89	▲1.3
磐城町	42,438	5,382	14,606	22,222	12.68	34.42	52.36	46,088	6,758	16,080	23,190	▲1,376	▲2.9	▲1,474	▲3.2	▲968	▲2.1	▲20	▲0.0	▲968	▲2.1
寒河江市	21,027	2,232	7,233	11,523	10.61	34.40	54.80	22,247	2,729	7,751	11,728	▲497	▲2.2	▲518	▲4.4	▲205	▲1.7	▲18	▲0.0	▲205	▲1.7
河北町	9,954	1,146	3,514	5,125	11.51	35.30	51.49	10,702	1,418	3,855	5,416	▲272	▲2.5	▲341	▲3.1	▲291	▲2.8	▲19	▲0.2	▲291	▲2.8
西川町	2,853	208	1,045	1,589	7.29	26.63	34.64	3,464	406	1,284	1,774	▲198	▲5.7	▲239	▲13.5	▲185	▲10.4	▲49	▲1.4	▲185	▲10.4
明日町	4,056	1,118	1,210	1,724	27.56	29.83	42.50	4,590	1,324	1,384	1,880	▲206	▲4.6	▲174	▲3.8	▲156	▲3.5	▲16	▲0.4	▲156	▲3.5
大江町	4,548	678	1,604	2,261	14.91	35.27	49.71	5,085	881	1,806	2,392	▲203	▲4.0	▲202	▲8.4	▲131	▲5.5	▲23	▲0.5	▲131	▲5.5

(5) 産業別就業者数(15歳以上)

市区町村別 項目	総数	産業別																			T 分類不明の 差異
		A 農、林、漁業	B 炭	C 鉱業、採石業、砂利採取業	D 建設業	E 製造業	F 電気・ガス・熱供給・水道業	G 情報通信業	H 運輸業、郵便業	I 卸売業、小売業	J 金融・保険業	K 不動産業、物品賃貸業	L 業種不明の 部門・推計 による	M 宿泊業、飲食サービス業	N 生活関連サービス業、娯楽業	O 教育、学習支援業	P 医療、福祉	Q 複合サービス業	R サービス業 （情報通信業を除く）	S 公務（他に分類されないもの）	
県計	585,982	54,953	653	313	48,111	115,586	2,412	4,617	21,335	89,220	12,418	5,033	10,469	29,688	20,399	23,927	61,955	6,312	25,660	23,117	9,804
AP-ワ-ク山形	181,242	11,971	17	26	13,090	28,150	977	2,626	7,909	33,419	5,749	2,465	4,215	11,096	6,977	8,761	20,832	1,363	9,473	7,837	5,089
山形市	120,201	4,653	12	9	8,332	15,385	768	2,238	5,162	23,270	4,531	1,927	3,250	7,522	4,736	6,642	14,516	862	6,617	5,630	4,127
山形市	16,631	1,941	6	6	1,226	2,955	41	95	705	2,730	336	131	239	1,288	698	610	1,870	123	826	515	296
上山市	31,057	3,508	2	9	2,247	7,024	117	173	1,393	5,092	590	312	477	1,763	1,073	1,073	2,855	285	1,321	1,229	514
天童市	7,335	571	3	2	744	1,506	15	66	345	1,302	161	53	138	284	262	238	796	59	388	281	121
山辺町	6,018	698	-	-	541	1,280	36	54	304	1,025	131	42	101	239	208	198	593	54	321	182	11
中山町	79,398	7,048	10	40	5,808	21,589	208	564	2,538	11,488	1,382	618	1,383	4,036	2,709	3,363	8,436	643	3,389	2,423	1,723
AP-ワ-ク米沢	41,123	1,619	8	21	2,838	11,499	149	304	1,361	6,170	773	305	854	2,397	1,466	2,079	4,443	207	2,006	1,213	1,319
米沢市	16,344	1,840	5	5	1,255	3,957	27	157	483	2,503	301	120	259	885	555	595	1,945	162	544	567	164
南陽市	13,071	2,085	2	9	976	3,787	24	66	392	1,746	188	66	160	494	373	390	1,147	116	470	372	208
高島町	8,860	1,504	-	5	739	2,346	8	37	302	1,069	120	37	110	260	315	299	901	138	367	271	32
川西町	72,131	7,002	216	73	6,700	12,257	500	410	3,220	12,821	1,366	588	1,295	3,495	2,701	2,914	8,275	1,004	3,695	2,372	1,727
AP-ワ-ク酒田	53,269	4,227	180	37	4,772	8,678	428	339	2,379	9,312	1,107	481	1,030	2,820	2,065	2,332	6,195	632	2,799	1,769	1,687
酒田市	11,182	1,471	7	22	1,085	2,339	38	46	507	1,774	159	66	177	375	387	380	1,184	219	522	393	31
庄内町	7,680	1,304	29	14	843	1,240	34	25	334	1,235	100	41	88	300	249	202	896	153	374	210	9
遊佐町	69,807	6,846	359	64	6,423	14,360	288	363	2,317	10,548	1,487	458	1,186	4,046	2,755	2,980	8,233	1,079	3,053	2,473	489
AP-ワ-ク鶴岡	65,987	6,207	369	61	6,030	13,554	273	322	2,172	10,014	1,448	443	1,138	3,909	2,623	2,877	7,872	1,001	2,880	2,326	478
鶴岡市	3,820	639	-	3	393	806	15	31	145	534	49	15	48	137	132	103	361	78	173	147	11
三川町	40,265	6,176	13	24	4,877	7,201	111	129	1,343	5,333	669	214	595	1,875	1,420	1,672	4,386	678	1,616	1,877	256
AP-ワ-ク新庄	18,404	1,790	-	6	1,810	3,079	73	82	723	2,847	438	153	394	906	763	1,049	2,240	228	824	789	210
新庄市	3,106	596	2	3	432	654	4	5	98	333	50	10	20	135	100	83	238	81	106	148	6
金山町	4,873	865	5	11	888	884	3	11	96	543	8	8	61	280	114	116	537	77	145	165	22
成金町	2,861	517	2	-	361	528	4	7	90	322	26	12	39	95	113	108	336	53	116	128	4
舟形町	4,293	861	2	1	501	819	4	10	125	545	49	13	35	144	147	163	433	101	178	170	2
真室川町	1,842	390	1	2	276	295	5	3	56	201	13	7	10	162	49	43	161	30	62	76	-
大蔵村	2,459	759	1	1	247	397	6	7	54	254	26	5	19	74	54	66	226	57	94	105	7
川村	2,427	396	-	-	362	545	12	4	101	288	25	6	17	79	80	54	215	51	91	96	5
戸沢村	30,150	2,892	10	37	2,987	8,955	85	138	843	3,728	441	140	416	1,227	842	1,111	3,484	352	1,194	1,125	163
AP-ワ-ク長井	14,605	1,149	8	12	1,372	4,396	50	78	404	1,947	267	79	213	614	423	597	1,744	155	535	542	20
長井市	3,990	278	2	12	456	1,247	18	2	110	431	36	12	56	189	117	143	438	44	177	207	15
小国町	7,420	767	-	2	737	2,169	14	38	229	907	93	36	106	248	173	263	885	110	326	215	112
白鷹町	4,135	698	-	11	402	1,143	3	20	100	443	45	13	41	176	129	118	417	43	156	161	16
飯坂町	50,551	8,246	18	14	4,366	12,383	76	187	1,648	6,487	666	265	684	2,215	1,524	1,569	4,237	617	1,622	3,578	149
AP-ワ-ク村山	13,144	1,995	-	3	1,226	3,585	21	56	418	1,657	190	60	202	522	395	504	1,105	162	412	582	49
村山市	23,515	3,199	13	5	1,553	5,905	41	99	846	3,086	332	149	298	1,022	712	654	1,966	248	753	2,542	91
東根市	9,815	2,392	5	3	1,010	1,991	11	20	261	1,294	96	44	123	513	289	263	802	123	322	308	5
大花沢市	4,077	660	-	3	577	902	3	12	123	510	47	12	61	158	128	148	364	84	135	146	4
大石田町	42,438	5,372	10	35	3,880	10,691	167	210	1,517	5,896	648	285	695	1,698	1,471	1,557	4,272	556	1,618	1,632	228
AP-ワ-ク寒河江	21,027	2,232	-	14	1,822	5,397	108	134	763	3,191	369	192	400	831	748	838	2,134	258	749	818	39
寒河江市	9,954	1,145	1	1	922	2,591	25	43	333	1,389	159	61	167	346	316	408	964	133	407	374	169
河北町	2,853	207	1	2	311	732	15	7	120	350	24	8	43	185	88	90	352	44	136	127	11
西川町	1,118	4,056	-	1	393	816	10	16	126	397	36	12	28	141	136	92	362	64	157	147	4
朝日町	4,548	670	8	17	432	1,155	9	20	175	569	60	12	57	195	183	129	460	57	169	166	5

2 用語の定義

I 職業紹介関係

1 一般

常用及び臨時・季節を合わせたものをいう。

2 パートタイム

1日、1週間又は1か月の所定労働時間が同一事業所に雇用されている通常の労働者の所定労働時間に比し、短いものをいう。

3 常用

雇用契約において雇用期間の定めがない、又は4か月以上の雇用期間が定められているもの（季節労働を除く。）をいう。

なお、「臨時」、「日雇」の名義であっても雇用期間が4か月以上の場合、あるいは雇用期間が4か月未満であっても雇用契約の更新により、継続して雇用されることを予定している場合は常用となる。

4 臨時

雇用契約において1か月以上4か月未満の雇用期間が定められているものをいう。

5 季節

季節とは季節的な労働需要に対し就労するもの、又は季節的な余暇を利用して一定期間を定めて就労するものをいう。この場合の期間の定めは、4か月未満、4か月以上の別を問わない。

6 日雇

日々雇用されるもの、又は1か月未満の雇用期間を定めて就労するものをいう。

7 新規求職者申込件数

計上月中に新たに受理した求職申込み件数をいう。

8 前月から繰り越された有効求職者数

計上月の前月末日現在において、有効期間が計上月以降にまたがっている就職未決定の求職者数をいう。

9 月間有効求職者数

計上月の「7新規求職申込件数」と「8前月から繰り越された有効求職者数」の合計をいう。

10 紹介件数

計上月中に求職者と求人との結合を図るため、自安定所で行った紹介の件数（他安定所受理求人への紹介も含む。）をいう。

11 就職件数

計上月中に自安定所の求職者が、安定所の紹介により就職したことを確認した件数をいう。

12 他県への就職件数

都道府県地域を越える広域職業紹介による就職件数をいう。

13 県外・管外・管内

「10 紹介件数」及び「11 就職件数」において、「県外・管外・管内」の項目は次のとおり分類する。求人を受理した安定所（以下「求人受理所」という。）と、求職を受理した安定所（以下「求職受理所」という。）が異なる都道府県に所在する場合を「県外」という。この「県外」に該当しないもので、求人受理所と求職受理所が異なる場合を「管外」、同一の場合を「管内」という。

14 雇用保険受給者

雇用保険の受給資格決定後、所定給付日数分の基本手当の支給（広域延長給付、訓練延長給付、全国延長給付を含む。）を終了するまでの者をいう。

雇用保険受給者には、高年齢受給資格者及び短期特例受給資格者は含まない。

15 新規求人数

計上月中に新たに受理した求人数をいう。

16 前月から繰り越された有効求人数

計上月の前月末日現在において、有効期間が計上月以降にまたがっている未充足の求人数をいう。

17 月間有効求人数

計上月の「15 新規求人数」と「16 前月から繰り越された有効求人数」の合計をいう。

18 他県への発求人延数

期間中に他都道府県へ連絡した求人の延数をいう。

19 他県からの受求人数

期間中に他都道府県から連絡を受けた求人数をいう。

20 充足数

自安定所の求人が安定所（他安定所も含む。）の紹介あっせんにより求職者と結びついた件数をいう。

21 他県からの充足数

都道府県地域を越える広域職業紹介による充足数で、他県の求人連絡先安定所からの通報により就職を確認したもの。又は自安定所の有効求人到他県で居住する自安定所の求職者を充足させたものをいう。

$$22 \text{ 前年同月増減率} = \frac{\text{当月の数} - \text{前年同月の数}}{\text{前年同月の数}} \times 100 (\%)$$

$$23 \text{ 有効（新規）求人倍率} = \frac{\text{月間有効（新規）求人数}}{\text{月間有効（新規）求職者数}} \quad (\text{倍})$$

$$24 \text{ 就 職 率} = \frac{\text{就職件数}}{\text{新規（有効）求職者数}} \times 100 (\%)$$

$$25 \text{ 充 足 率} = \frac{\text{充足数}}{\text{新規（有効）求人数}} \times 100 (\%)$$

26 新規学卒者

学校教育法第1条に規定する中学校及び高等学校の新規卒業（予定）者（専攻科及び別科を除く）の卒業後の常用就職に係る取扱数をいう。

II 雇用保険関係

1 離職票交付枚数

公共職業安定所長が、被保険者資格を喪失した者に交付した離職票の枚数をいう。

2 受給資格決定件数

公共職業安定所長が、受け付けた離職票を審査し、受給資格があると決定した件数をいう。

3 初回受給者数

同一失業等給付の受給期間内において当該給付の第1回目の支給を受けた者の数をいう。

4 特定受給資格者数

受給者のうち、倒産・解雇等の理由により再就職の準備をする時間的余裕なく離職を余儀なくされた者の数をいう。

5 特定理由離職者

期間の定めのある労働契約が更新されなかったことその他やむを得ない理由により離職したもの

6 受給者実人員

求職者給付（高年齢求職者給付金及び特例一時金を除く。）及び就職促進給付（就業手当のみ）を受けた受給資格者の実数をいう。

7 所定給付日数

雇保法第22条及び第23条の規定による給付日数の区分をいう。

8 支給終了者数

所定給付日数又は各延長給付に相当する日数分の基本手当の支給を終えた受給者の数をいう。

9 給付制限件数

重責解雇又は自己都合により退職したこと（法第33条）、職業紹介又は公共職業訓練を拒んだこと（法第32条）などの理由により、受給者に対し一定期間基本手当を支給しないことを決定した件数をいう。

10 受給者数、支給人員

求職者給付、就職促進給付、雇用継続給付、教育訓練給付のいずれかの支給を受けた者の数をいう。

11 受給要件確認件数

雇用継続給付を受けようとする者から提出された受給資格確認手続きに基づき、公共職業安定所長が当該給付を受ける資格があると決定した件数をいう。

12 個別延長給付

特定受給資格者や特定理由離職者のうち、一定の条件に該当し、かつ特に再就職が困難だと公共職業安定所長が認めた者に対して所定給付日数分の支給後に給付日数を延長して支給した件数。



平成 26 年度労働市場年報

発行 山形労働局職業安定部
〒 990-8567 山形市香澄町三丁目 2 番 1 号
山交ビル 3F
電話 023 (626) 6109
