

令和6年度

# 労働市場年報



「ヤッピー」

山形労働局職業安定部

# 山形労働局管下公共職業安定所管轄区域図

<13市・19町・3村>

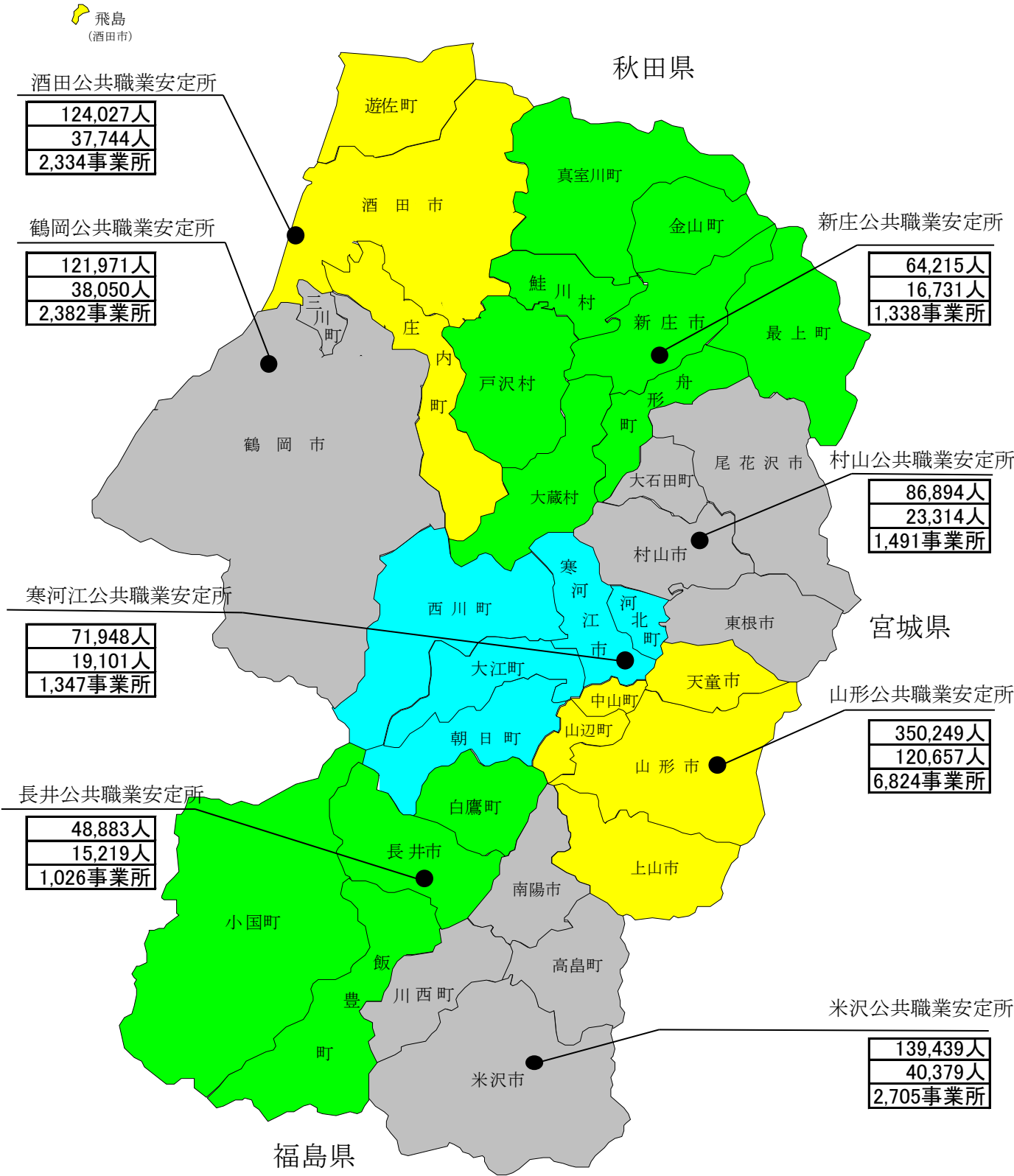

人口は、令和7年1月1日現在の推計人口である。  
〔山形県みらい企画創造部統計企画課〕  
雇用保険は令和7年3月31日現在の数値である。

表紙の「ヤッピー」は、山形労働局のイメージキャラクターです。

山形県計	
県内総人口	1,007,626人
雇用保険被保険者数	311,195人
雇用保険適用事業所数	19,447事業所

## 目 次

1	山形県のあらまし	1
2	山形労働局職業安定行政組織	9
3	山形労働局職業安定部組織	10
4	公共職業安定所一覧	11
5	公共職業能力開発施設一覧	12
6	公共職業安定所別学校数	13
【A 職業紹介関係】		
I	職業紹介状況（新規学卒者を除く）	
1	一般職業紹介業務主標（パートタイムを含む）	16
2	職業紹介状況	
(1)	求 人（パートタイムを除く）	22
(2)	求 職（               〃               ）	23
(3)	紹 介（               〃               ）	25
(4)	就 職（               〃               ）	26
(5)	充 足（               〃               ）	27
(6)	パートタイム	28
(7)	職業紹介状況の推移（パートタイムを含む）	30
3	産業別・規模別 新規求人状況（パートタイムを含む）	32
4	年齢別・職業別 常用職業紹介状況（パートタイムを含む）	
	年齢別状況	36
	職業別状況	45
5	態様別 常用新規求職状況（パートタイムを含む）	50
6	産業別・規模別 常用就職状況（パートタイムを含む）	51
7	地域別 常用就職状況（パートタイムを含む）	52
8	安定所別 一般職業紹介状況（パートタイムを含む）	
(1)	新規求人	53
(2)	新規求職	54
(3)	就 職	55
(4)	有効求人倍率の推移	56
9	正社員に係る職業紹介状況	58
10	中高年齢者等の職業紹介状況	
(1)	中高年齢者等の一般職業紹介状況（パートタイムを含む）	60
11	障害者の職業紹介状況	
(1)	職業紹介状況	68
(2)	産業別・職業別・障害部位別就職状況	68
(3)	登録者の状況	70
(4)	障害者雇用状況	71

Ⅱ	新規学卒者の職業紹介状況	
1	新規学卒者の職業紹介状況	
	(1)都道府県別就職状況	74
	(2)産業別・就職状況	76
	(3)規模別求人・就職状況	78
	(4)安定所別求職・求人・就職状況	80
2	新規学卒者初任給の推移	82

Ⅲ	その他	
1	求職者支援訓練実施状況	86
2	労働者派遣事業・職業紹介事業 許可・届出事業所数	87

## 【B 雇用保険関係】

I	適用・給付状況	
1	雇用保険適用・給付関係主要業務取扱状況（年度別・安定所別）	90
2	適用事業数及び被保険者数（産業別・規模別・安定所別）	
	(1)適用事業所数	98
	(2)被保険者数	100
3	雇用保険受給者の就職状況	102
4	教育訓練給付状況（訓練内容別）	103
5	雇用保険二事業関係給付金支給決定状況	104
6	失業等給付金不正受給摘発状況	106
Ⅱ	返納金等取扱状況	
1	返納金等取扱状況	110

## 【C 参考資料】

1	国勢調査結果概要（令和2年国勢調査）	
	(1)人口・世帯数	113
	(2)年齢3区分別人口・各指数	114
	(3)労働力人口（15歳以上）	115
	(4)産業3区分別就業者数（15歳以上）	116
	(5)産業別就業者数（15歳以上）	117
2	用語の定義	118

# 1 山形県のあらまし

## 【位置・地勢】

山形県は、本州東北部の日本海側に位置し、西北部が日本海に面している。北は秋田県、東は宮城県、東南は福島県、西南は新潟県にそれぞれ隣接し、東西約 97km、南北約 164km で東西に狭く南北に長い。総面積は、※9,323.15k m<sup>2</sup>で全国第9位、東北6県で第5位の広さとなっている。

奥羽山脈、出羽山地及び越後山脈との間に置賜、村山、最上の3盆地をはさみ、日本海沿岸に庄内平野を展開し、これを最上川が貫流して日本海に注いでいる。奥羽山脈は船形山（御所山）、蔵王山、西吾妻山など、1,000m以上の山が多い。ここを源とする最上川支流の各河川はいずれも短く、傾斜が急なために、各盆地に扇状地をつくっている。出羽山地は鳥海山、月山など山容のすぐれた山があり、その南には朝日山地、飯豊山地が続いている。総面積に対する山地の割合は実に7割を占めている。

資料出所：「山形県勢要覧（令和7年刊）」（山形県みらい企画創造部統計企画課）

※国土交通省国土地理院「令和7年全国都道府県市区町村別面積調」

ただし、一部境界未定のため、参考値（便宜上の概算数値）を用いている

## 【人口と世帯】

令和6年10月1日現在の県人口は1,010,776人で、前年に比べ15,452人（1.51%）の減少となっている。世帯数は401,928世帯で、前年に比べ346世帯（0.09%）増加した。その結果、1世帯当たり人員は2.51人となり、前年の2.56人より0.05人減少し、世帯規模の縮小が続いている。

また、人口推移を自然動態と社会動態の人口動態からみると、

自然動態……令和5年10月から令和6年9月までの出生数は4,830人、死亡数17,137人で12,307人の自然減少となっている。

社会動態……令和5年10月から令和6年9月までに他の都道府県からの転入者数は14,604人、他の都道府県への転出者数は17,749人で、3,145人の転出超過となっている。

本県の人口は、昭和25年に、戦後の引揚げや、それに伴う第一次ベビーブームにより、ピークの135万7千人となった。その後、日本の経済は、昭和30年から48年の第一次オイルショックまでの間、GDPが年率約10%の高度成長を遂げ、我が国の地域構造にも大きな変化をもたらし、東京、大阪等の大都市圏への人口の集中的な移動が生じた。この結果、東北、九州を中心に約半数の県で人口が減少し、本県の人口も長期にわたり減少が続き、48年には121万4千人となった。しかし、49年からは、オイルショックを契機とした高度成長から安定成長へ移行したことに伴い人口移動が停滞し、本県においては農村工業導入促進法等に基づく就業機会の増加なども加わって人口が増加に転じ、55年には125万人台に回復した。その後、横ばい状態となったが、平成元年以降、社会減少が自然増加を上回ったこと、平成9年以降は自然減少も加わったことから、再び減少傾向となった。平成19年は戦後初めて120万人を割り込み、平成21年には社会減少が自然減少を初めて下回った。人口減少は続き、令和2年の国勢調査では戦後最低の106万8千人となり、令和6年には101万人台となった。

資料出所：「山形県勢要覧（令和7年刊）」（山形県みらい企画創造部統計企画課）

【図表 1：山形県の人口ピラミッド】

## 【交 通】

鉄道は、JR 奥羽本線・羽越本線を幹線として、陸羽東線、陸羽西線、仙山線、左沢線、米坂線およびフラワー長井線が連絡している。

平成 4 年 7 月に開通した山形新幹線は山形～東京を 3 時間弱で結び、平成 11 年 12 月には新庄まで延伸されたことにより、首都圏とのアクセスが一層改善されている。

国道は、内陸地域を縦貫する 13 号線と庄内地域を縦貫する 7 号線を基幹道路として、47 号、48 号、112 号、113 号及び 286 号などが横断している。

高速道路は、山形自動車道が平成 3 年 7 月に東北自動車道と直結し、その後、順次整備が進められ、平成 13 年 8 月には月山自動車道を経由し、宮城村田 JCT から酒田みなと IC までが開通した。また、県内を縦貫する東北中央自動車道は、平成 14 年 9 月に山形上山 IC から東根 IC 間が開通して以降、令和 3 年 12 月までに南は福島大笹生 IC から東根北 IC 間、北は村山本飯田 IC から新庄鮭川 IC 間が開通した。令和 4 年 10 月には東根北 IC から大石田村山 IC 間が開通されており、これにより、最上地域が東北・関東圏と高速道路で結ばれた。さらには、日本海沿岸東北自動車道が、平成 24 年 3 月にあつみ温泉 IC から鶴岡 JCT 間、令和 2 年 12 月には酒田みなと IC から遊佐比子 IC 間が開通し、今後も遊佐鳥海 IC まで整備計画されている。

空港は、山形空港（東根市）及び庄内空港（酒田市）の 2 空港が整備され、国内主要都市と結ばれている。

資料出所：国土交通省東北地方整備局山形河川国道事務所「2025 業務概要」

## 【観 光】

山形県は、蔵王、鳥海、西吾妻や出羽三山（羽黒山、月山、湯殿山）などの秀麗な山々に囲まれ、南から連なる米沢、山形、新庄の各盆地と庄内平野を「母なる川」、最上川が流れ、四季折々に表情を変える豊かな美しい自然に恵まれた地域である。また、全国でも有数の温泉地であり、全ての市町村に温泉が湧出する全国唯一の県で、山や溪谷に囲まれた温泉、近代的な大型旅館が立ち並ぶ温泉、湯治の温泉、海沿いの温泉など、様々なタイプの温泉を楽しむことができ、国宝「羽黒山五重塔（鶴岡市）」、「上杉家文書、洛中洛外図屏風（米沢市）」などや俳聖・松尾芭蕉の「奥の細道」で有名な山寺立石寺などの歴史的文化遺産、名所・旧跡など魅力ある観光資源が多数存在している。

山形新幹線沿線には「そば街道」と呼ばれるそば処が多数あり、それぞれの自慢の味を楽しむことができ、日本一の生産量を誇る「さくらんぼ」をはじめとした果物が豊富で、1 年を通じて果物狩りを体験することができる。また、東北の代表的な夏祭りの一つの「山形花笠まつり」や 260 余年の伝統ある「新庄まつり」は全国的にも有名であり、多くの観光客で賑わうところである。なお、「新庄まつり」の山車行事は、平成 28 年 12 月に「山・鉾・屋台行事」（全国 33 件）として山形県内で初めてユネスコ無形文化遺産に登録され、更には、平成 30 年 11 月に遊佐町に伝わる小正月行事「アマハゲ」が「来訪神 仮面・仮装の神々」（全国 10 件）として登録され県内 2 例目となった。

## 【経済・雇用動向】

令和6年度の本県経済は、緩やかに持ち直しつつある。

個人消費は、スーパー販売額、ドラッグストア販売額等が前年を上回っていることから、持ち直しつつある。生産活動は、電子部品・デバイスはスマートフォン向けが低調となっており、自動車向けが伸び悩んでいるものの、化学は高操業となっていることから、横ばいの状況にある。

雇用情勢は、令和6年度の新規求人数は前年度を3.6%下回り、山形県の基幹産業である製造業をはじめ、多くの産業において減少となった。

正社員の有効求人倍率（令和6年度平均）は、1.14倍と前年度平均よりも0.01ポイント低下した。

有効求人数は、前年度を4.3%下回り、多くの月で前年同月を下回った。

新規求職申込件数は、年度累計で前年度比4.3%減少となり、多くの月で前年同月を下回った。新規求職者の状況をみると、事業主都合離職者では多くの月で前年度を上回ったものの、在職者では多くの月で前年度を下回った。有効求職者数については、多くの月で前年同月を下回った。

有効求人倍率は、令和6年度平均で1.34倍となり、前年度を0.04ポイント下回った。

令和7年3月高校卒業者の就職状況をみると、県内求人数は令和7年4月末で前年度比8.0%減となり、主要産業別では、建設業（8.4%減）、製造業（10.1%減）、運輸業・郵便業（14.4%減）卸売業・小売業（9.7%減）、宿泊業・飲食サービス業（3.4%減）、医療・福祉（1.0%減）、サービス業（17.8%減）で減少となった。

高卒求職者数については、全体で前年度比1.9%増、うち県内希望者数は前年度比1.3%減となった。その結果、県内の求人倍率については4.14倍となり、前年度を0.30ポイント下回った。就職率は99.8%となり、前年度を0.2ポイント上回った。

大学等卒業者の就職率については、大学、短期大学、専修学校は前年度を上回り、高等専門学校においては前年度を下回る結果となった。

令和2年1月24日から感染拡大防止のため講じてきた雇用調整助成金の特例措置（緊急雇用安定助成金は令和2年4月1日から）については、令和3年度も引き続き実施され、「職業対策課雇用調整助成金事務室」、「ハローワークやまがた雇用調整助成金センター」、他ハローワークにおいても専用の相談室を設置するなど、雇用維持に努める事業主を支援してきたが、令和5年3月末をもって終了した。

また、令和2年7月に創設された新型コロナウイルス感染症対応休業支援金・給付金制度についても、「新型コロナウイルス感染症対応休業支援金・給付金集中処理センター」において、休業手当を受け取ることができなかった労働者の支援を行ってきたが、令和5年5月末をもって終了した。

さらに、令和6年4月には、業務効率化及び迅速支給を目的として、ハローワークやまがた、職業対策課及び訓練課で取扱っていた雇用関係助成金の相談窓口・申請先を集約した「山形労働局助成金センター」を開設し、事業主支援の体制を一層強化した。

資料出所：財務省東北財務局山形財務事務所「山形県内経済情勢報告（令和7年4月）」

【図表2：新規求人倍率の推移】

【図表3：産業別・新規求人の構成比】

【図表 4 : 有効求人倍率の推移】

【図表 5 : 新規学卒者の就職率の推移】

## 【各地域の状況】

### 〈村山地域〉ハローワーク山形・村山・寒河江所管内

【令和 6 年度有効求人倍率（パートを含む全数）1.28 倍〔前年度比-0.07P〕】

村山地域には県内人口の 50.5%が集中しており、県内人口のほぼ半数を占めている。これは、地域別市町村所得にも表れており、村山地域は県全体の 51.4%と半数を占めている。

また、事業所数では県全体の 48.3%、製造品出荷額等では 42.4%、年間商品販売額で 62.5%を占め、県経済の中心地域となっている。

経済活動別にみると、商業、サービス業の集積が高い特徴がある。特に、年間商品販売額が県全体の販売額のほぼ 6 割を占めていることや、卸売・小売業と金融・保険業などの割合が他の地域と比較して高いことから、この地域が県商業の中心地域であることを示している。

令和 6 年度における年間新規求人数（パートを含む全数）は県全体の 51.2%、新規求職申込件数（同）は 51.8%を占めており、県内求人・求職の約半分を担っている。

### 〈置賜地域〉ハローワーク米沢・長井所管内

【令和 6 年度有効求人倍率（同）1.25 倍〔同-0.07P〕】

置賜地域の人口は、県内のほぼ 2 割を占めている。

産業別総生産構成比をみると、他の地域と比較して製造業の占める割合が 32.7%と高く、製造品出荷額等は県全体の 26.3%を占め、情報通信機械器具が製造品出荷額の約 3 割を占めている。一方、商業については、商店数、従業者数、年間商品販売額のすべてにおいて、庄内地域に次ぐ 3 番目の規模にとどまっており、製造業とは対照をなしている。

令和 6 年度における年間新規求人数（同）は、県全体の 16.1%、新規求職申込件数（同）は 17.0%を占めている。

### 〈庄内地域〉ハローワーク酒田・鶴岡所管内

【令和 6 年度有効求人倍率（同）1.59 倍〔同+0.07P〕】

庄内地域の人口は、村山地域に次いで多く、面積がほぼ等しい置賜地域の約 1.3 倍となっている。

経済規模では、製品出荷額等において県内比 28.2%で、村山地域に次ぐ 2 番目の規模となっており、年間商品販売額においても、村山地域に次ぐ 2 番目の規模となっている。

この地域の特徴としては、電子部品・デバイス・電子回路がこの地域の製造品出荷額の 56.4%を占めるとともに、県内で最大の出荷額となっている。また、食料・飲料等、化学が約 1 割を占めている。

令和 6 年度における年間新規求人数（同）は県全体の 27.2%、新規求職申込件数（同）は 24.4%を占めている。



## 〈最上地域〉ハローワーク新庄所管内

【令和6年度有効求人倍率(同) 1.20倍 [同-0.08P]】

最上地域の人口は、県内の比率では6.4%と最も小さく、経済の規模についても最も小規模なものとなっている。

農業、林業などの第一次産業の就業者数割合が県内で最も高い特徴がある。また、産業別の総生産構成比をみると、農林水産業、建設業、保健衛生・社会事業の占める割合は、他の地域と比較して高い一方、製造業などの占める割合は比較的低いものとなっている。

令和6年度における年間新規求人数(同)は県全体の5.5%、新規求職申込件数(同)は6.8%となっている。

### 【地域別主要指標】

区 分	就業者数 (千人)	構成比 (%)	事業所数	構成比 (%)	製造品 出荷額等 (億円)	構成比 (%)	年間商品 販売額 (億円)	構成比 (%)
県 計	562	100.0	55,778	100.0	31,457	100.0	24,964	100.0
村山地域	280	49.7	26,647	47.8	13,334	42.4	15,594	62.5
置賜地域	107	19.1	10,905	19.6	8,269	26.3	3,128	12.5
庄内地域	138	24.6	14,104	25.3	8,866	28.2	5,250	21.0
最上地域	37	6.7	4,122	7.4	988	3.1	991	4.0

資料出所：就業者数：「令和2年国勢調査（令和2年10月1日現在）」（総務省統計局）

事業所数：「令和3年経済センサス-活動調査」（山形県統計企画課）

製造品出荷額等：「令和3年経済センサス-活動調査」（山形県統計企画課）

年間商品販売額：「令和3年山形県の商業 令和3年経済センサス-活動調査」  
（山形県統計企画課）

市町村勢：「山形県勢要覧（令和7年刊）」（山形県統計企画課）

図表1 山形県の人口ピラミッド

令和6年10月1日現在

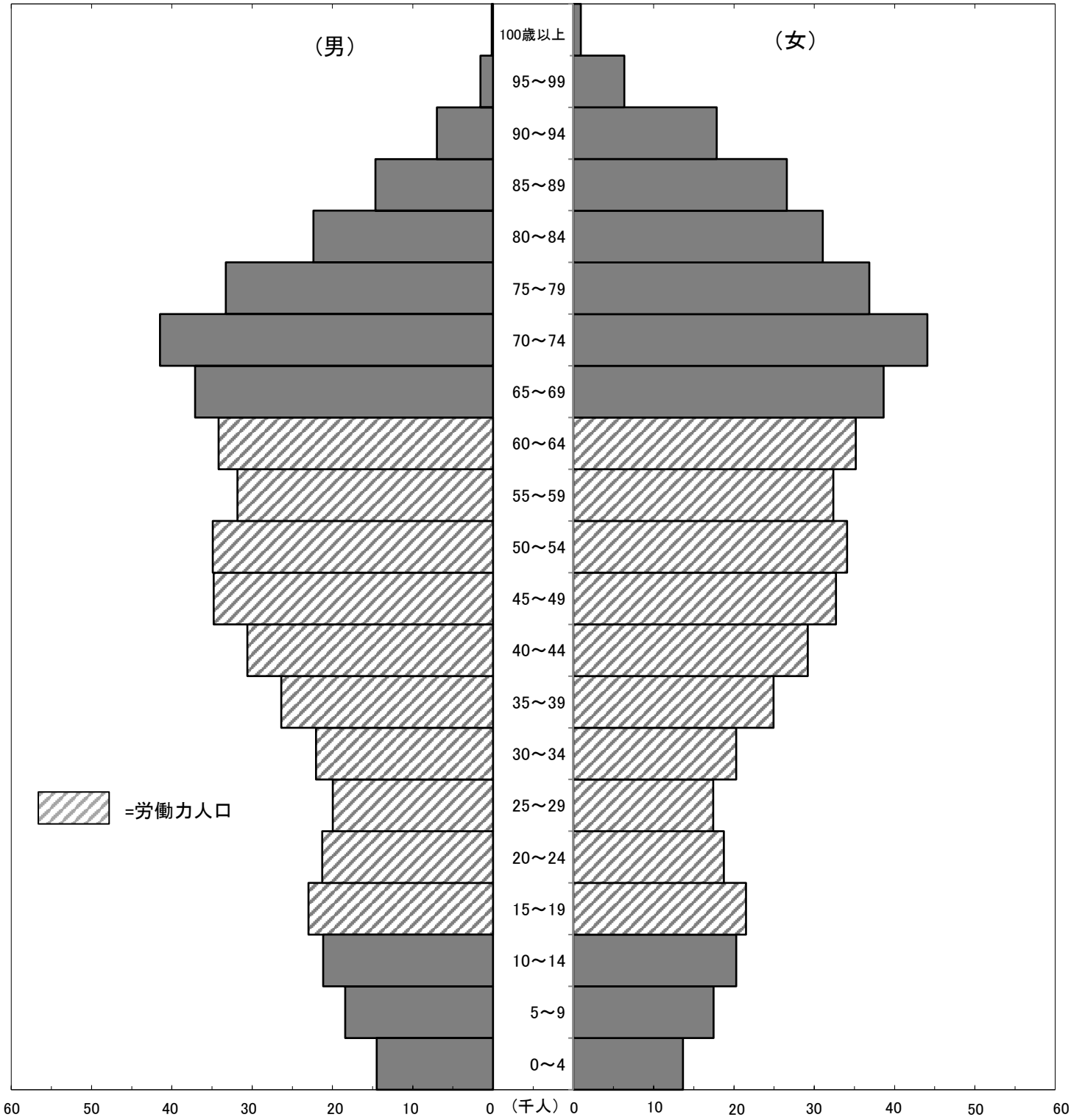

年齢階級別人口												単位：年齢＝歳、人口＝人
年齢階級	0～14	15～19	20～24	25～29	30～34	35～39	40～44	45～49	50～54	55～59	60～64	65歳以上
男	54,070	22,986	21,274	19,958	22,046	26,374	30,596	34,790	34,904	31,831	34,178	157,626
女	51,395	21,499	18,743	17,415	20,278	24,930	29,194	32,704	34,088	32,374	35,171	202,352
合計	105,465	44,485	40,017	37,373	42,324	51,304	59,790	67,494	68,992	64,205	69,349	359,978

資料：山形県勢要覧(令和7年刊)(山形県みらい企画創造部統計企画課)

図表2 新規求人倍率の推移(学卒を除きパートタイムを含む全数)(原数値)

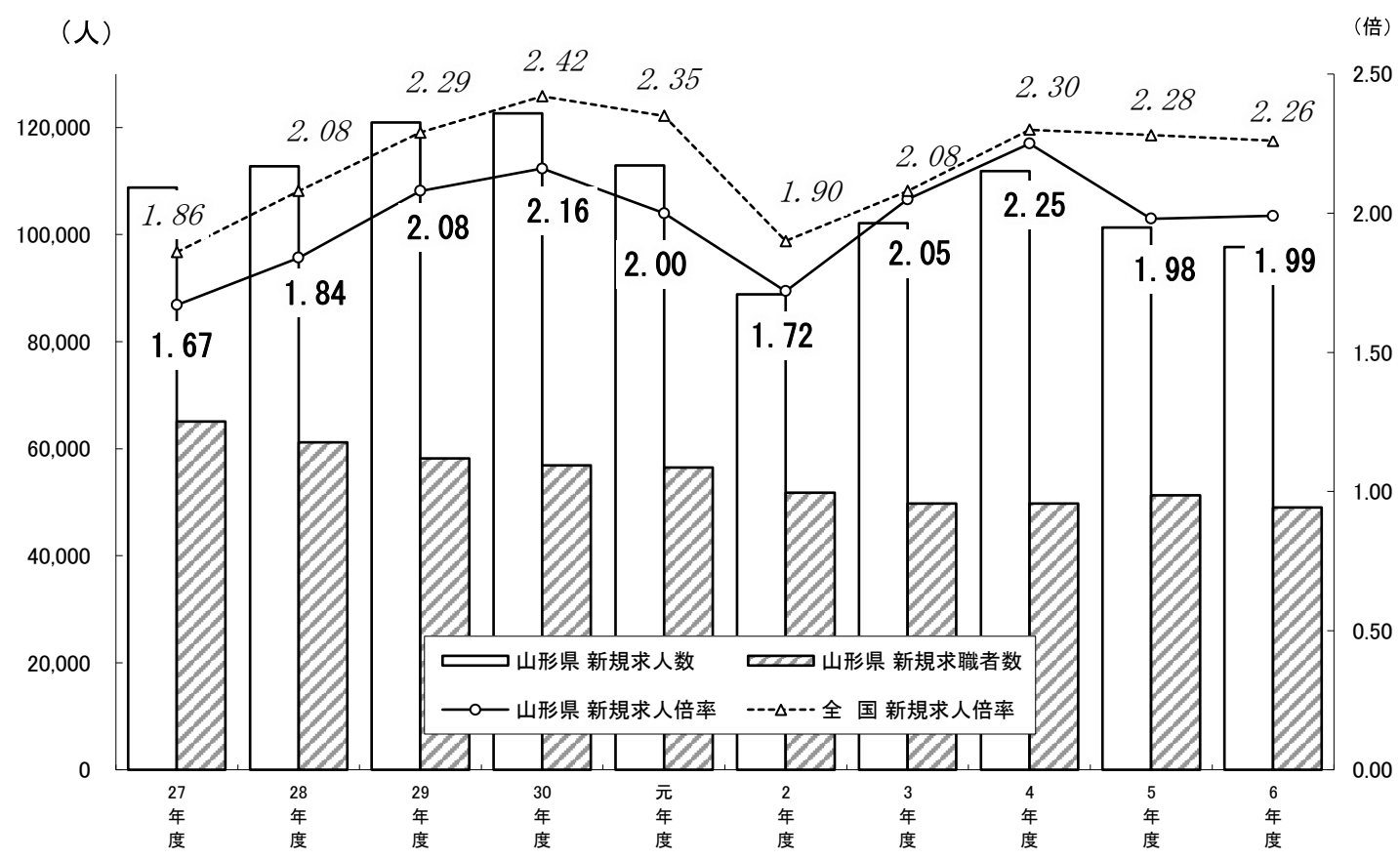

単位: 求人・求職者数=人、倍率=倍

区 分		27年度	28年度	29年度	30年度	元年度	2年度	3年度	4年度	5年度	6年度
山形県	新規求人数	108,779	112,768	120,921	122,624	112,936	88,871	102,176	111,882	101,310	97,711
	新規求職者数	65,091	61,197	58,205	56,890	56,510	51,805	49,780	49,719	51,250	49,031
	新規求人倍率	1.67	1.84	2.08	2.16	2.00	1.72	2.05	2.25	1.98	1.99
全 国	新規求人倍率	1.86	2.08	2.29	2.42	2.35	1.90	2.08	2.30	2.28	2.26

図表3 産業別・新規求人の構成比(学卒を除きパートタイムを含む一般)

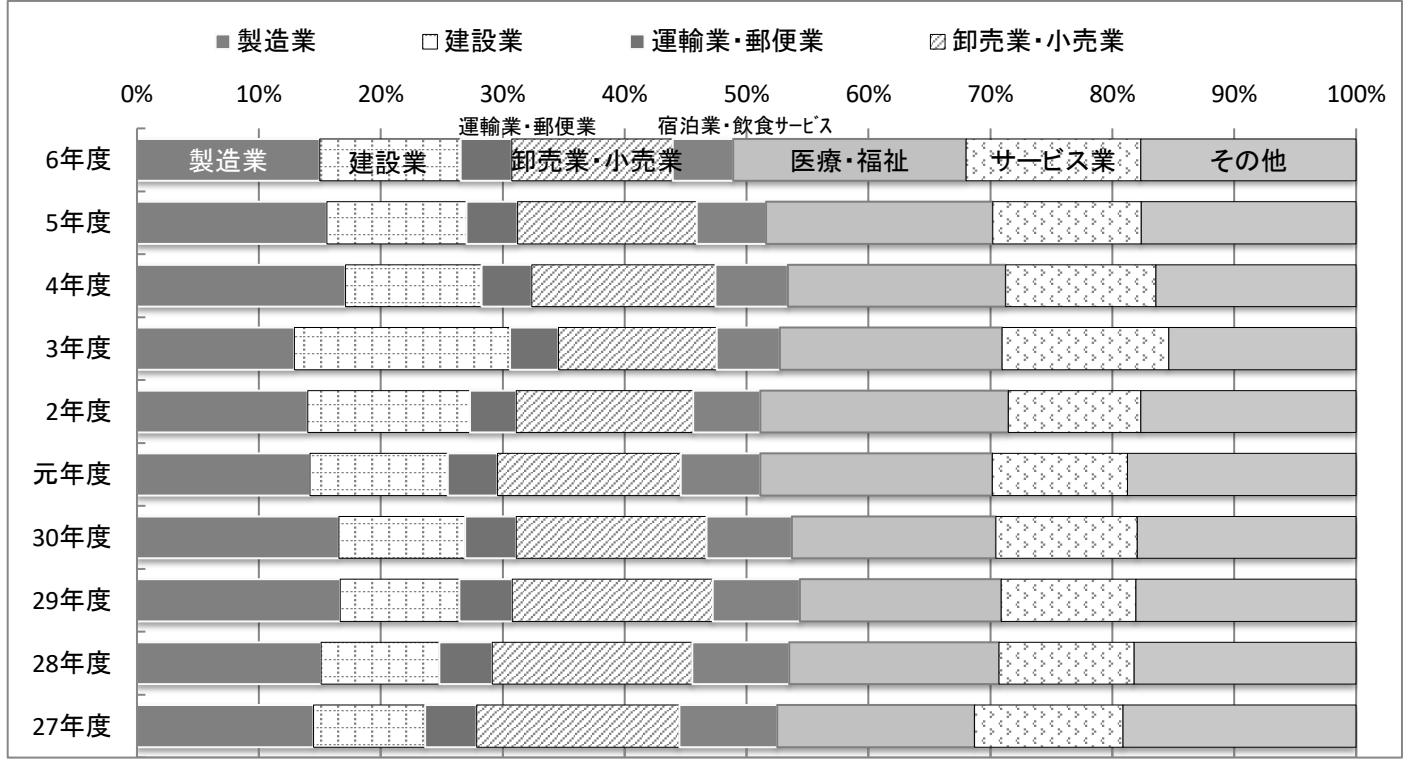

単位: 人

区 分	27年度	28年度	29年度	30年度	元年度	2年度	3年度	4年度	5年度	6年度
製 造 業	15,761	17,011	20,151	20,287	16,007	12,457	18,085	19,146	15,795	14,658
建 設 業	9,939	10,976	11,843	12,739	12,764	11,827	13,188	12,495	11,566	11,275
運輸業・郵便業	4,610	4,879	5,233	5,113	4,628	3,377	4,037	4,600	4,273	4,100
卸売業・小売業	18,102	18,506	19,860	19,158	16,977	12,885	13,283	16,827	14,877	12,899
宿泊業・飲食サービス業	8,725	8,936	8,680	8,554	7,355	4,887	5,279	6,667	5,764	4,867
医 療 ・ 福 祉	17,593	19,443	19,930	20,559	21,494	18,082	18,632	19,989	18,849	18,636
サ ー ビ ス 業	13,250	12,468	13,375	14,179	12,516	9,651	13,975	13,793	12,311	14,001
そ の 他	20,799	20,549	21,849	22,035	21,195	15,705	15,697	18,365	17,875	17,275

図表4 有効求人倍率の推移(学卒を除きパートタイムを含む全数)(原数値)

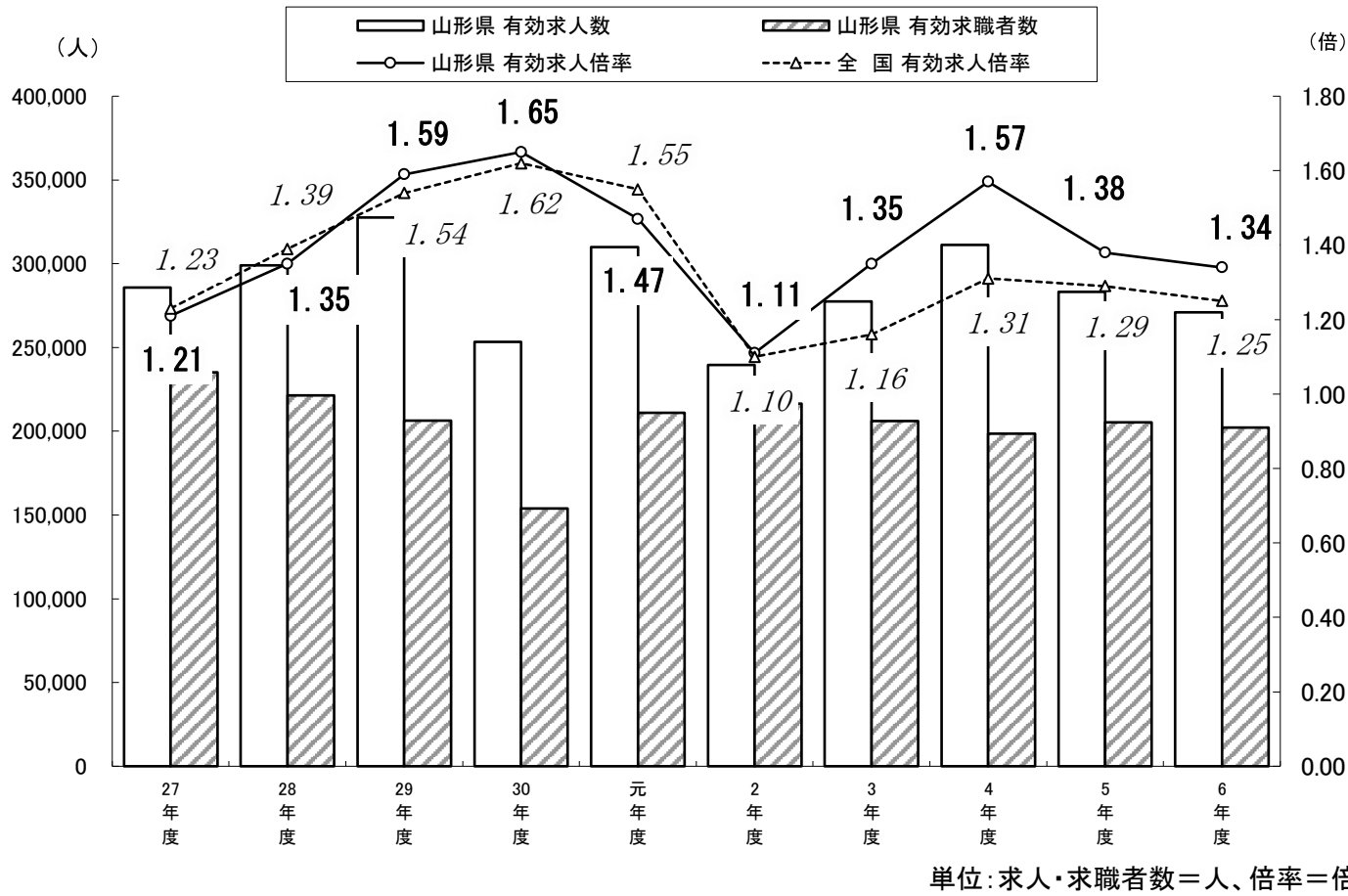

区 分		27年度	28年度	29年度	30年度	元年度	2年度	3年度	4年度	5年度	6年度
山形県	有効求人人数	285,727	298,975	327,635	253,329	309,867	239,576	277,523	311,144	283,200	270,982
	有効求職者数	235,199	221,390	206,307	153,934	211,049	216,462	205,980	198,456	205,290	202,142
	有効求人倍率	1.21	1.35	1.59	1.65	1.47	1.11	1.35	1.57	1.38	1.34
全 国	有効求人倍率	1.23	1.39	1.54	1.62	1.55	1.10	1.16	1.31	1.29	1.25

図表5 新規学卒者の就職率の推移

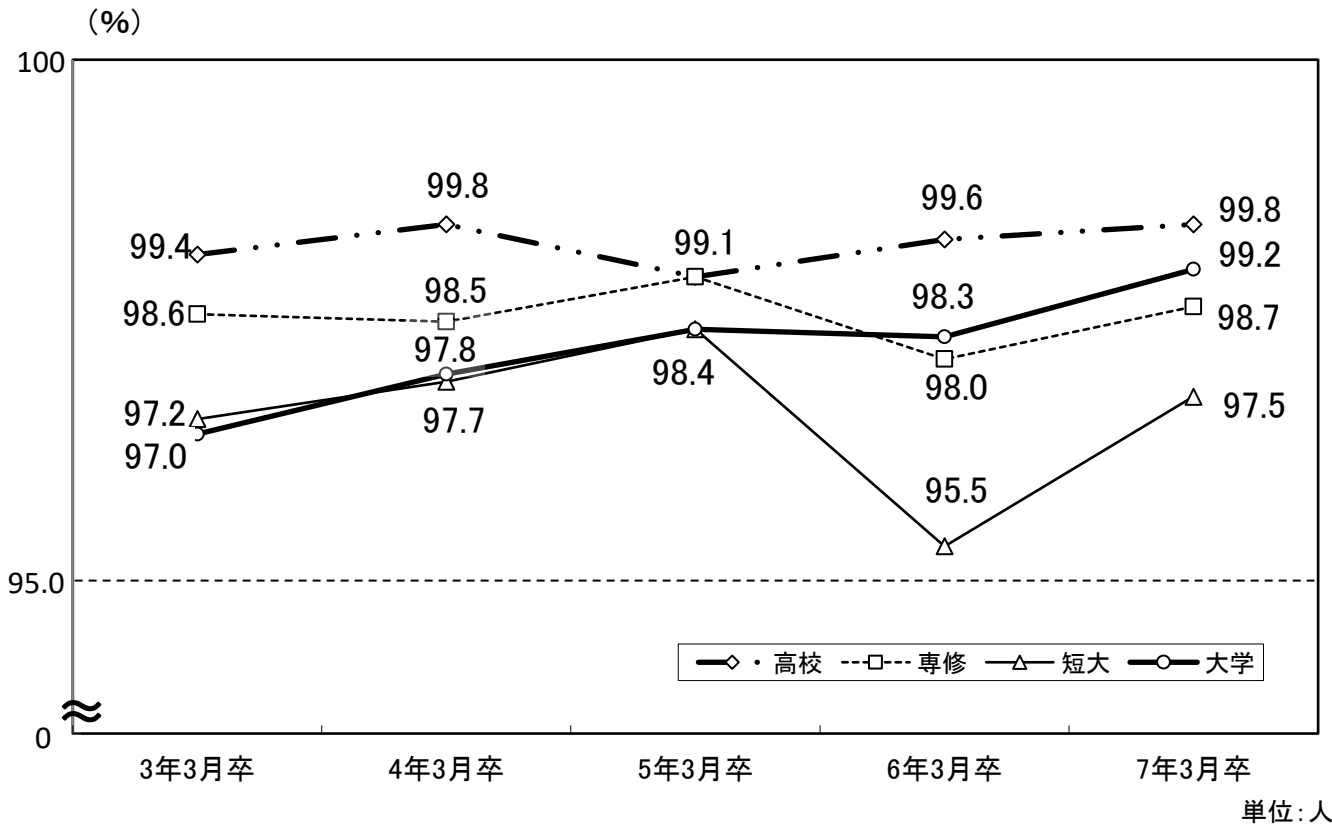

区 分	3年3月卒		4年3月卒		5年3月卒		6年3月卒		7年3月卒	
	求職者数	就職者数	求職者数	就職者数	求職者数	就職者数	求職者数	就職者数	求職者数	就職者数
高 等 学 校	2,356	2,343	2,054	2,050	2,037	2,018	1,749	1,742	1,783	1,780
専 修 学 校	490	483	541	533	533	528	551	540	541	534
短 期 大 学	425	413	386	377	312	307	286	273	280	273
大 学	1,708	1,657	1,766	1,728	1,779	1,751	1,743	1,714	1,736	1,722

## 2 山形労働局職業安定行政組織

(令和6年4月1日現在)

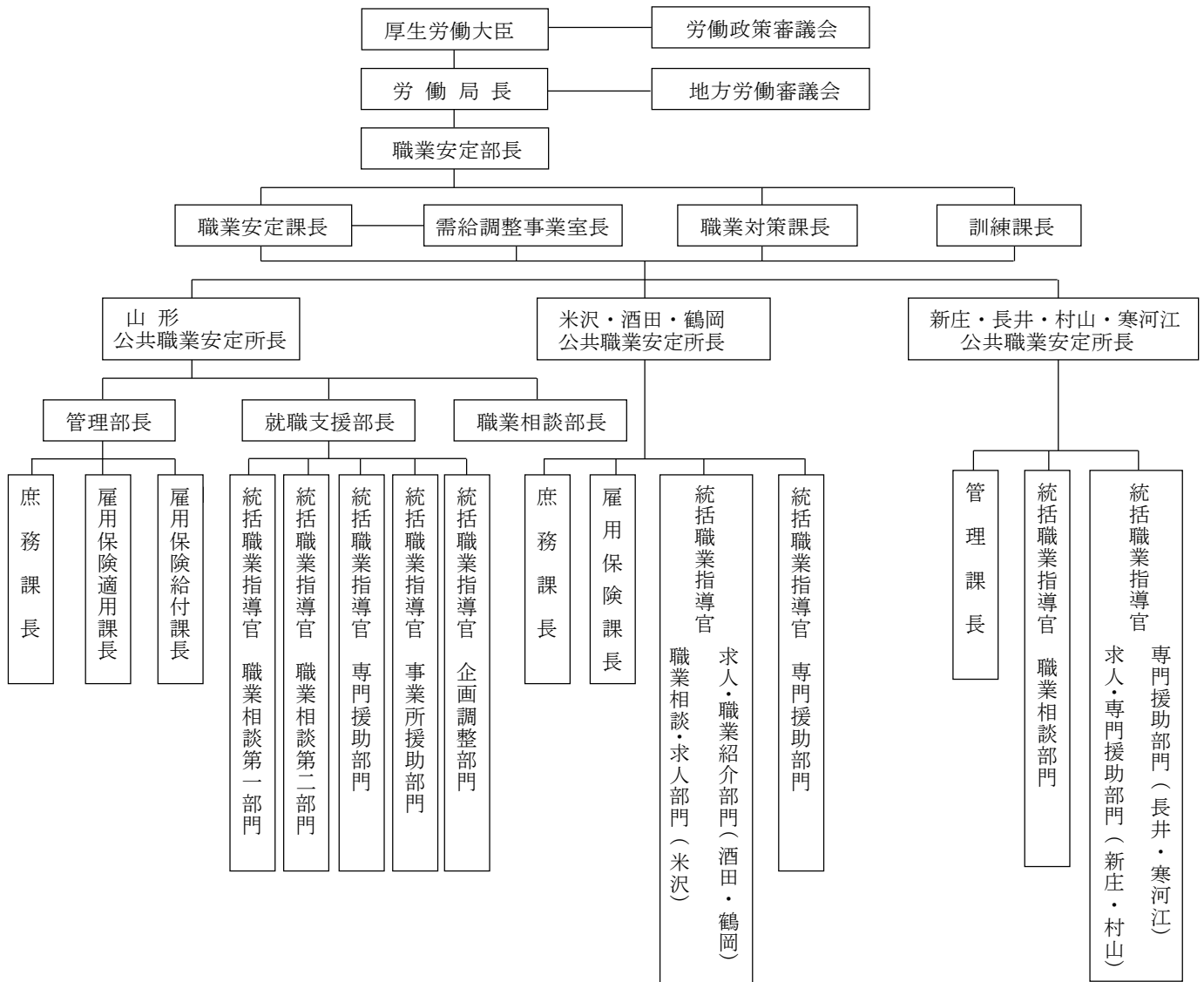

ハローワークプラザやまがた

やまがた新卒応援ハローワーク

ハローワークやまがた  
天童ワークプラザ

ジョブプラザさかた

### 3 山形労働局職業安定部組織

(令和6年4月1日現在)

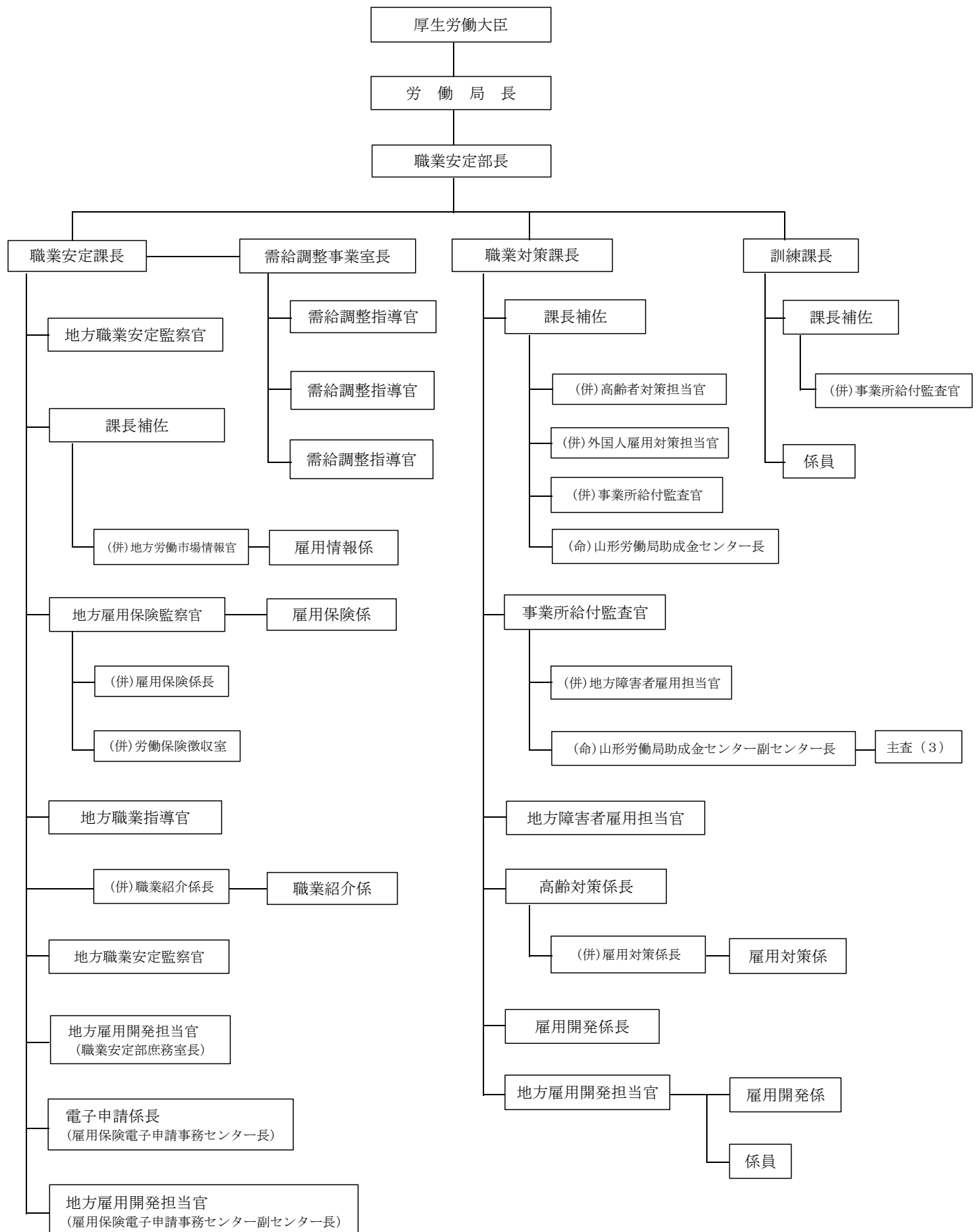

## 4 公共職業安定所一覧

(令和6年4月1現在)

名 称	所 在 地 電 話 番 号	管 轄 地 域 (面積 Km <sup>2</sup> )	
ハローワーク山 形	山形市桜町二丁目6-13 023(684)1521	3市 2町	山形市・上山市・天童市 東村山郡〔山辺町・中山町〕 (827.85)
ハローワーク米 沢	米沢市金池三丁目1-39 米沢地方合同庁舎内 0238(22)8155	2市 2町	米沢市・南陽市 東置賜郡〔高畠町・川西町〕 (1,055.89)
ハローワーク酒 田	酒田市上安町一丁目6-6 0234(27)3111	1市 2町	酒田市 東田川郡〔庄内町〕 飽海郡〔遊佐町〕 (1,060.54)
ハローワーク鶴 岡	鶴岡市馬場町2-12 鶴岡第2合同庁舎1F 0235(25)2501	1市 1町	鶴岡市 東田川郡〔三川町〕 (1,344.73)
ハローワーク新 庄	新庄市東谷地田町6-4 新庄合同庁舎内 0233(22)8609	1市 4町 3村	新庄市 最上郡〔舟形町・真室川町・金山町・ 最上町・大蔵村・戸沢村・鮭川村〕 (1,803.23)
ハローワーク長 井	長井市幸町15-5 0238(84)8609	1市 3町	長井市 西置賜郡〔白鷹町・飯豊町・小国町〕 (1,439.35)
ハローワーク村 山	村山市楯岡五日町14-30 0237(55)8609	3市 1町	村山市・尾花沢市・東根市 北村山郡〔大石田町〕 (855.99)
ハローワーク寒河江	寒河江市大字西根字石川西340 0237(86)4221	1市 4町	寒河江市 西村山郡〔大江町・朝日町・西川町・ 河北町〕 (935.56)
計 8 所		1 3 市 1 9 町 3 村 (9,323.15)	

面積に係る資料出所：「山形県勢要覧（令和6年刊）」（山形県みらい企画創造部統計企画課）

## 5 公共職業能力開発施設一覧

(令和6年4月1日現在)

区 分	施 設 名	所 在 地 電話番号	訓 練 科 名	定 員										
				専門 課程	普通課程			短期課程						計
				2年	1年	2年	2か月	3か月	4か月	6か月	1年	その他		
山 形 県 立	産業技術短期大学校	山形市松栄 二丁目2-1  023(643)8431	デジタルエンジニアリング科	10										10
			メカトロニクス科	20										20
			知能電子システム科	30										30
			情報システム科	20										20
			建築環境システム科	20										20
			土木エンジニアリング科	20										20
			産業技術専攻科(1年)	10										10
			小計 7 科	130										130
	産業技術短期大学校 庄内校	酒田市京田 三丁目57-4  0234(31)2300	生産エンジニアリング科	20										20
			情報通信システム科	20										20
			I T会計ビジネス科	20										20
			小計 3 科	60										60
	県立職業能力開発短期大学校合計			190										190
	山形職業能力開発 専門学校	山形市松栄 二丁目2-1  023(644)9227	自動車科(高卒)			25								25
			建設技術科(高卒)			20								20
			小計 2 科			45								45
	庄内職業能力開発 センター	酒田市京田 三丁目57-4  0234(31)2700	金属技術科									20		20
			小計 1 科										20	
	県立職業能力開発校合計					45						20		65
	県立校総合計 4 施設 13 科			190		45						20		255
	(独 法 人) 雇 用 高 支 援 ・ 機 構 ・ 障 害 ・ 求 職 者	山形職業能力開発 促進センター	山形市大字 漆山1954  023(686)2225	CAD・NCものづくり科 (導入訓練付き)							36			36
NCオペレーション科 企業実習付 きコース(導入訓練付き)										30			30	
溶接施工科										26			26	
電気設備技術科 (導入訓練付き)										60			60	
建築CAD施工科										60			60	
福祉住環境サービス科										30			30	
小計 6 科										242			242	
合 計										242			242	
合 計 5 施設 19 科			190		45					242	20		497	



## 6 公共職業安定所別学校数

(令和6年4月1日現在)

安定所別	中学校	高等学校				国立高等 専門学校	短期大学	大学
		計	26条	27条	33条の2			
山形	31(6)	24(7)		15(3)	9(4)		2	4
米沢	13(1)	10(1)		7(1)	3		1	1 * 1
酒田	11(1)	7(1)	1(1)	6				1
鶴岡	13(1)	9(2)	2(2)	2	5	1		* 1
新庄	13(1)	5(1)	1(1)	2	2			
長井	6	6(1)	1(1)	4	1			
村山	12(1)	4(1)		4(1)				
寒河江	7	4		3	1			
計	106(11)	69(14)	5(5)	43(5)	21(4)	1	3	6

(注) ( ) は特殊学校で内数 \* は大学の学部

○ 33条の2の学校名(分校・特殊学校を除く)

・高校

(山形) 山形工業高校 山形市立商業高校 山形明正高校 天童高校 創学館  
 (米沢) 米沢商業高校 米沢工業高校 置賜農業高校  
 (鶴岡) 鶴岡工業高校 庄内農業高校 加茂水産高校 羽黒高校 鶴岡東高校  
 (新庄) 新庄神室産業高校 新庄南高校  
 (長井) 長井工業高校  
 (寒河江) 寒河江工業高校

・高専 鶴岡工業高等専門学校(鶴岡)

・短大 東北文教大学短期大学部(山形) 羽陽学園短期大学(山形) 米沢女子短期大学(米沢)

・大学 山形大学[人文社会科・地域教育文化・理・医・工・農](山形・米沢・鶴岡)

東北芸術工科大学[芸術・デザイン工](山形)

県立保健医療大学[保健医療](山形)

東北文教大学[人間科](山形)

米沢栄養大学[健康栄養](米沢)

東北公益文科大学[公益](酒田)

## 【A 職業紹介関係】



# I 職業紹介状況 (新規学卒者を除く)



## 1 一般職業紹介業務主標 (パートタイムを含む)

一般とは、常用+臨時・季節「以下同様」

項目 年度・月		① 新規求人数			② 月間有効求人数			③ 新規求職申込件数			④ ③のうち 雇用保険 受給者 以下(注)
		一般	常用	臨時・ 季節	一般	常用	臨時・ 季節	一般	常用	臨時・ 季節	
5	4	9,243	8,390	853	24,744	23,048	1,696	5,624	5,489	135	1,745
6	月	8,547	7,716	831	22,813	21,071	1,742	5,797	5,665	132	1,761
対前年同月比		▲ 7.5	▲ 8.0	▲ 2.6	▲ 7.8	▲ 8.6	2.7	3.1	3.2	▲ 2.2	0.9
5	5	8,065	7,272	793	24,225	22,276	1,949	4,211	4,122	89	1,143
6	月	7,999	7,138	861	22,795	20,873	1,922	4,337	4,228	109	1,143
対前年同月比		▲ 0.8	▲ 1.8	8.6	▲ 5.9	▲ 6.3	▲ 1.4	3.0	2.6	22.5	0.0
5	6	8,328	7,643	685	23,721	21,894	1,827	3,924	3,869	55	959
6	月	7,413	6,768	645	21,787	20,149	1,638	3,633	3,578	55	831
対前年同月比		▲ 11.0	▲ 11.4	▲ 5.8	▲ 8.2	▲ 8.0	▲ 10.3	▲ 7.4	▲ 7.5	0.0	▲ 13.3
5	7	8,501	7,897	604	23,138	21,502	1,636	3,720	3,686	34	959
6	月	8,336	7,564	772	21,781	20,121	1,660	3,824	3,792	32	1,010
対前年同月比		▲ 1.9	▲ 4.2	27.8	▲ 5.9	▲ 6.4	1.5	2.8	2.9	▲ 5.9	5.3
5	8	7,983	7,402	581	23,228	21,656	1,572	3,768	3,743	25	932
6	月	8,171	7,343	828	22,246	20,479	1,767	3,353	3,337	16	784
対前年同月比		2.4	▲ 0.8	42.5	▲ 4.2	▲ 5.4	12.4	▲ 11.0	▲ 10.8	▲ 36.0	▲ 15.9
5	9	8,925	8,305	620	23,995	22,439	1,556	4,042	3,997	45	899
6	月	7,995	7,249	746	22,919	21,122	1,797	3,725	3,685	40	855
対前年同月比		▲ 10.4	▲ 12.7	20.3	▲ 4.5	▲ 5.9	15.5	▲ 7.8	▲ 7.8	▲ 11.1	▲ 4.9
5	10	8,726	7,985	741	24,015	22,387	1,628	4,183	4,124	59	1,148
6	月	8,647	7,683	964	23,169	21,200	1,969	4,051	4,000	51	975
対前年同月比		▲ 0.9	▲ 3.8	30.1	▲ 3.5	▲ 5.3	20.9	▲ 3.2	▲ 3.0	▲ 13.6	▲ 15.1
5	11	7,207	6,332	875	22,790	21,003	1,787	3,654	3,558	96	852
6	月	7,697	6,681	1,016	22,536	20,433	2,103	3,468	3,382	86	766
対前年同月比		6.8	5.5	16.1	▲ 1.1	▲ 2.7	17.7	▲ 5.1	▲ 4.9	▲ 10.4	▲ 10.1
5	12	8,196	7,485	711	22,607	20,772	1,835	3,575	3,310	265	706
6	月	7,698	7,019	679	22,111	20,174	1,937	3,470	3,245	225	743
対前年同月比		▲ 6.1	▲ 6.2	▲ 4.5	▲ 2.2	▲ 2.9	5.6	▲ 2.9	▲ 2.0	▲ 15.1	5.2
5	1	8,904	8,178	726	22,489	20,802	1,687	4,744	4,603	141	1,066
6	月	8,991	8,070	921	22,637	20,813	1,824	4,359	4,232	127	1,044
対前年同月比		1.0	▲ 1.3	26.9	0.7	0.1	8.1	▲ 8.1	▲ 8.1	▲ 9.9	▲ 2.1
5	2	8,621	7,894	727	24,223	22,425	1,798	5,125	5,072	53	871
6	月	7,922	7,225	697	22,707	20,897	1,810	4,335	4,299	36	807
対前年同月比		▲ 8.1	▲ 8.5	▲ 4.1	▲ 6.3	▲ 6.8	0.7	▲ 15.4	▲ 15.2	▲ 32.1	▲ 7.3
5	3	8,611	7,884	727	24,025	22,330	1,695	4,680	4,646	34	880
6	月	8,295	7,538	757	23,481	21,542	1,939	4,679	4,627	52	868
対前年同月比		▲ 3.7	▲ 4.4	4.1	▲ 2.3	▲ 3.5	14.4	▲ 0.0	▲ 0.4	52.9	▲ 1.4
5	合	101,310	92,667	8,643	283,200	262,534	20,666	51,250	50,219	1,031	12,160
6	計	97,711	87,994	9,717	270,982	248,874	22,108	49,031	48,070	961	11,587
対前年度比		▲ 3.6	▲ 5.0	12.4	▲ 4.3	▲ 5.2	7.0	▲ 4.3	▲ 4.3	▲ 6.8	▲ 4.7

⑤ ③のうち中高年者の 新規求職申込件数			⑥ 月間有効求職者数			⑦ ⑥のうち 保受給者	⑧ ⑥のうち中高年者の 有効求職者数			⑨ 紹 介 件 数			⑩ ⑨のうち 保受給者
一般	常用	臨 季 ■時 節	一般	常用	臨 季 ■時 節		一般	常用	臨 季 ■時 節	一般	常用	臨 季 ■時 節	
3,408	3,295	113	18,116	17,865	251	5,496	10,108	9,935	173	4,006	3,734	272	825
3,548	3,442	106	18,807	18,564	243	5,884	10,855	10,678	177	4,370	4,060	310	967
4.1	4.5	▲ 6.2	3.8	3.9	▲ 3.2	7.1	7.4	7.5	2.3	9.1	8.7	14.0	17.2
2,260	2,196	64	17,880	17,627	253	6,005	9,969	9,786	183	3,878	3,590	288	987
2,398	2,311	87	18,619	18,320	299	6,295	10,711	10,485	226	4,167	3,862	305	1,142
6.1	5.2	35.9	4.1	3.9	18.2	4.8	7.4	7.1	23.5	7.5	7.6	5.9	15.7
2,028	1,985	43	17,529	17,225	304	6,040	9,792	9,556	236	3,998	3,706	292	1,060
1,962	1,918	44	17,607	17,338	269	6,153	10,088	9,877	211	3,735	3,417	318	1,019
▲ 3.3	▲ 3.4	2.3	0.4	0.7	▲ 11.5	1.9	3.0	3.4	▲ 10.6	▲ 6.6	▲ 7.8	8.9	▲ 3.9
1,917	1,899	18	16,412	16,216	196	6,052	8,876	8,746	130	3,558	3,316	242	890
2,060	2,040	20	16,839	16,662	177	6,247	9,449	9,319	130	3,868	3,553	315	1,033
7.5	7.4	11.1	2.6	2.8	▲ 9.7	3.2	6.5	6.6	0.0	8.7	7.1	30.2	16.1
1,855	1,845	10	16,285	16,156	129	6,033	8,708	8,629	79	3,538	3,313	225	978
1,767	1,755	12	15,962	15,840	122	5,977	8,823	8,739	84	3,108	2,912	196	896
▲ 4.7	▲ 4.9	20.0	▲ 2.0	▲ 2.0	▲ 5.4	▲ 0.9	1.3	1.3	6.3	▲ 12.2	▲ 12.1	▲ 12.9	▲ 8.4
2,022	1,994	28	16,678	16,551	127	5,983	8,827	8,756	71	4,014	3,737	277	995
1,989	1,964	25	16,071	15,956	115	5,886	8,875	8,798	77	3,619	3,355	264	953
▲ 1.6	▲ 1.5	▲ 10.7	▲ 3.6	▲ 3.6	▲ 9.4	▲ 1.6	0.5	0.5	8.5	▲ 9.8	▲ 10.2	▲ 4.7	▲ 4.2
2,099	2,059	40	17,003	16,862	141	6,031	8,945	8,860	85	4,035	3,724	311	1,081
2,249	2,206	43	16,371	16,244	127	5,752	9,131	9,040	91	3,791	3,473	318	916
7.1	7.1	7.5	▲ 3.7	▲ 3.7	▲ 9.9	▲ 4.6	2.1	2.0	7.1	▲ 6.0	▲ 6.7	2.3	▲ 15.3
1,971	1,909	62	16,544	16,340	204	5,731	8,823	8,688	135	3,617	3,247	370	916
1,989	1,933	56	15,912	15,733	179	5,311	8,968	8,847	121	3,268	2,853	415	834
0.9	1.3	▲ 9.7	▲ 3.8	▲ 3.7	▲ 12.3	▲ 7.3	1.6	1.8	▲ 10.4	▲ 9.6	▲ 12.1	12.2	▲ 9.0
2,056	1,843	213	15,885	15,481	404	5,289	8,693	8,389	304	3,284	2,927	357	833
2,079	1,884	195	15,583	15,252	331	5,019	8,967	8,705	262	2,914	2,539	375	698
1.1	2.2	▲ 8.5	▲ 1.9	▲ 1.5	▲ 18.1	▲ 5.1	3.2	3.8	▲ 13.8	▲ 11.3	▲ 13.3	5.0	▲ 16.2
2,585	2,486	99	16,400	15,978	422	5,341	9,109	8,804	305	3,976	3,637	339	881
2,473	2,376	97	15,853	15,497	356	5,122	9,144	8,865	279	3,513	3,228	285	772
▲ 4.3	▲ 4.4	▲ 2.0	▲ 3.3	▲ 3.0	▲ 15.6	▲ 4.1	0.4	0.7	▲ 8.5	▲ 11.6	▲ 11.2	▲ 15.9	▲ 12.4
2,878	2,846	32	17,958	17,582	376	5,383	10,082	9,805	277	6,029	5,665	364	1,174
2,519	2,496	23	16,755	16,479	276	5,169	9,669	9,455	214	5,182	4,957	225	1,061
▲ 12.5	▲ 12.3	▲ 28.1	▲ 6.7	▲ 6.3	▲ 26.6	▲ 4.0	▲ 4.1	▲ 3.6	▲ 22.7	▲ 14.0	▲ 12.5	▲ 38.2	▲ 9.6
2,598	2,571	27	18,600	18,409	191	5,303	10,431	10,307	124	5,546	5,183	363	1,037
2,726	2,691	35	17,763	17,586	177	5,213	10,356	10,235	121	5,453	5,108	345	1,086
4.9	4.7	29.6	▲ 4.5	▲ 4.5	▲ 7.3	▲ 1.7	▲ 0.7	▲ 0.7	▲ 2.4	▲ 1.7	▲ 1.4	▲ 5.0	4.7
27,677	26,928	749	205,290	202,292	2,998	68,687	112,363	110,261	2,102	49,479	45,779	3,700	11,657
27,759	27,016	743	202,142	199,471	2,671	68,028	115,036	113,043	1,993	46,988	43,317	3,671	11,377
0.3	0.3	▲ 0.8	▲ 1.5	▲ 1.4	▲ 10.9	▲ 1.0	2.4	2.5	▲ 5.2	▲ 5.0	▲ 5.4	▲ 0.8	▲ 2.4

項目 年度・月		⑪ 就 職 件 数			⑫ ⑪のうち県内就職件数			⑬ ⑪のうち県外就職件数			⑭ ⑪のうち ⑭のうち 受給者	⑮ ⑪うち中高年齢者の就職件数		
		一 般	常 用	臨 時 ・ 時 節	一 般	常 用	臨 時 ・ 時 節	一 般	常 用	臨 時 ・ 時 節		一 般	常 用	臨 時 ・ 時 節
5	4	1,750	1,642	108	1,640	1,545	95	110	97	13	437	930	864	66
6	月	1,757	1,630	127	1,647	1,533	114	110	97	13	454	976	891	85
対前年同月比		0.4	▲ 0.7	17.6	0.4	▲ 0.8	20.0	0.0	0.0	0.0	3.9	4.9	3.1	28.8
5	5	1,553	1,392	161	1,458	1,318	140	95	74	21	411	812	697	115
6	月	1,698	1,521	177	1,593	1,427	166	105	94	11	501	905	789	116
対前年同月比		9.3	9.3	9.9	9.3	8.3	18.6	10.5	27.0	▲ 47.6	21.9	11.5	13.2	0.9
5	6	1,637	1,480	157	1,509	1,367	142	128	113	15	460	862	753	109
6	月	1,525	1,355	170	1,432	1,279	153	93	76	17	441	852	726	126
対前年同月比		▲ 6.8	▲ 8.4	8.3	▲ 5.1	▲ 6.4	7.7	▲ 27.3	▲ 32.7	13.3	▲ 4.1	▲ 1.2	▲ 3.6	15.6
5	7	1,452	1,329	123	1,338	1,231	107	114	98	16	431	694	623	71
6	月	1,514	1,361	153	1,392	1,265	127	122	96	26	474	810	712	98
対前年同月比		4.3	2.4	24.4	4.0	2.8	18.7	7.0	▲ 2.0	62.5	10.0	16.7	14.3	38.0
5	8	1,285	1,160	125	1,194	1,080	114	91	80	11	397	696	607	89
6	月	1,254	1,113	141	1,162	1,027	135	92	86	6	406	665	562	103
対前年同月比		▲ 2.4	▲ 4.1	12.8	▲ 2.7	▲ 4.9	18.4	1.1	7.5	▲ 45.5	2.3	▲ 4.5	▲ 7.4	15.7
5	9	1,516	1,376	140	1,407	1,279	128	109	97	12	442	760	669	91
6	月	1,322	1,215	107	1,214	1,124	90	108	91	17	432	722	659	63
対前年同月比		▲ 12.8	▲ 11.7	▲ 23.6	▲ 13.7	▲ 12.1	▲ 29.7	▲ 0.9	▲ 6.2	41.7	▲ 2.3	▲ 5.0	▲ 1.5	▲ 30.8
5	10	1,621	1,477	144	1,491	1,357	134	130	120	10	474	828	719	109
6	月	1,517	1,342	175	1,426	1,264	162	91	78	13	437	834	708	126
対前年同月比		▲ 6.4	▲ 9.1	21.5	▲ 4.4	▲ 6.9	20.9	▲ 30.0	▲ 35.0	30.0	▲ 7.8	0.7	▲ 1.5	15.6
5	11	1,448	1,328	120	1,325	1,213	112	123	115	8	422	745	672	73
6	月	1,258	1,115	143	1,185	1,055	130	73	60	13	371	697	598	99
対前年同月比		▲ 13.1	▲ 16.0	19.2	▲ 10.6	▲ 13.0	16.1	▲ 40.7	▲ 47.8	62.5	▲ 12.1	▲ 6.4	▲ 11.0	35.6
5	12	1,404	1,224	180	1,307	1,134	173	97	90	7	422	694	580	114
6	月	1,269	1,057	212	1,182	986	196	87	71	16	347	688	535	153
対前年同月比		▲ 9.6	▲ 13.6	17.8	▲ 9.6	▲ 13.1	13.3	▲ 10.3	▲ 21.1	128.6	▲ 17.8	▲ 0.9	▲ 7.8	34.2
5	1	1,225	1,070	155	1,130	984	146	95	86	9	361	652	541	111
6	月	1,086	937	149	1,022	882	140	64	55	9	300	602	505	97
対前年同月比		▲ 11.3	▲ 12.4	▲ 3.9	▲ 9.6	▲ 10.4	▲ 4.1	▲ 32.6	▲ 36.0	0.0	▲ 16.9	▲ 7.7	▲ 6.7	▲ 12.6
5	2	1,695	1,543	152	1,591	1,448	143	104	95	9	417	901	796	105
6	月	1,337	1,263	74	1,261	1,200	61	76	63	13	376	688	641	47
対前年同月比		▲ 21.1	▲ 18.1	▲ 51.3	▲ 20.7	▲ 17.1	▲ 57.3	▲ 26.9	▲ 33.7	44.4	▲ 9.8	▲ 23.6	▲ 19.5	▲ 55.2
5	3	2,763	2,611	152	2,658	2,525	133	105	86	19	510	1,580	1,487	93
6	月	2,454	2,328	126	2,359	2,250	109	95	78	17	533	1,443	1,358	85
対前年同月比		▲ 11.2	▲ 10.8	▲ 17.1	▲ 11.2	▲ 10.9	▲ 18.0	▲ 9.5	▲ 9.3	▲ 10.5	4.5	▲ 8.7	▲ 8.7	▲ 8.6
5	合	19,349	17,632	1,717	18,048	16,481	1,567	1,301	1,151	150	5,184	10,154	9,008	1,146
6	計	17,991	16,237	1,754	16,875	15,292	1,583	1,116	945	171	5,072	9,882	8,684	1,198
対前年度比		▲ 7.0	▲ 7.9	2.2	▲ 6.5	▲ 7.2	1.0	▲ 14.2	▲ 17.9	14.0	▲ 2.2	▲ 2.7	▲ 3.6	4.5

⑫ 充 足 数			新規求人倍率①/③ (倍)			有効求人倍率 ②/⑥ (倍)			就 職 率 ①/③ (%)		
一 般	常 用	臨 時 ・ 時 節	一 般	常 用	臨 時 ・ 時 節	一 般	常 用	臨 時 ・ 時 節	一 般	常 用	臨 時 ・ 時 節
1,691	1,594	97	1.64	1.53	6.32	1.37	1.29	6.76	31.1	29.9	80.0
1,706	1,589	117	1.47	1.36	6.30	1.21	1.14	7.17	30.3	28.8	96.2
0.9	▲ 0.3	20.6	▲ 0.17	▲ 0.17	▲ 0.02	▲ 0.16	▲ 0.15	0.41	▲ 0.8	▲ 1.1	16.2
1,513	1,373	140	1.92	1.76	8.91	1.35	1.26	7.70	36.9	33.8	180.9
1,649	1,480	169	1.84	1.69	7.90	1.22	1.14	6.43	39.2	36.0	162.4
9.0	7.8	20.7	▲ 0.08	▲ 0.07	▲ 1.01	▲ 0.13	▲ 0.12	▲ 1.27	2.3	2.2	▲ 18.5
1,576	1,432	144	2.12	1.98	12.45	1.35	1.27	6.01	41.7	38.3	285.5
1,489	1,334	155	2.04	1.89	11.73	1.24	1.16	6.09	42.0	37.9	309.1
▲ 5.5	▲ 6.8	7.6	▲ 0.08	▲ 0.09	▲ 0.72	▲ 0.11	▲ 0.11	0.08	0.3	▲ 0.4	23.6
1,378	1,271	107	2.29	2.14	17.76	1.41	1.33	8.35	39.0	36.1	361.8
1,448	1,317	131	2.18	1.99	24.13	1.29	1.21	9.38	39.6	35.9	478.1
5.1	3.6	22.4	▲ 0.11	▲ 0.15	6.37	▲ 0.12	▲ 0.12	1.03	0.6	▲ 0.2	116.3
1,244	1,128	116	2.12	1.98	23.24	1.43	1.34	12.19	34.1	31.0	500.0
1,212	1,075	137	2.44	2.20	51.75	1.39	1.29	14.48	37.4	33.4	881.3
▲ 2.6	▲ 4.7	18.1	0.32	0.22	28.51	▲ 0.04	▲ 0.05	2.29	3.3	2.4	381.3
1,473	1,343	130	2.21	2.08	13.78	1.44	1.36	12.25	37.5	34.4	311.1
1,265	1,172	93	2.15	1.97	18.65	1.43	1.32	15.63	35.5	33.0	267.5
▲ 14.1	▲ 12.7	▲ 28.5	▲ 0.06	▲ 0.11	4.87	▲ 0.01	▲ 0.04	3.38	▲ 2.0	▲ 1.4	▲ 43.6
1,552	1,417	135	2.09	1.94	12.56	1.41	1.33	11.55	38.8	35.8	244.1
1,480	1,316	164	2.13	1.92	18.90	1.42	1.31	15.50	37.4	33.6	343.1
▲ 4.6	▲ 7.1	21.5	0.04	▲ 0.02	6.34	0.01	▲ 0.02	3.95	▲ 1.4	▲ 2.2	99.0
1,368	1,256	112	1.97	1.78	9.11	1.38	1.29	8.76	39.6	37.3	125.0
1,228	1,093	135	2.22	1.98	11.81	1.42	1.30	11.75	36.3	33.0	166.3
▲ 10.2	▲ 13.0	20.5	0.25	0.20	2.70	0.04	0.01	2.99	▲ 3.3	▲ 4.3	41.3
1,337	1,163	174	2.29	2.26	2.68	1.42	1.34	4.54	39.3	37.0	67.9
1,227	1,028	199	2.22	2.16	3.02	1.42	1.32	5.85	36.6	32.6	94.2
▲ 8.2	▲ 11.6	14.4	▲ 0.07	▲ 0.10	0.34	0.00	▲ 0.02	1.31	▲ 2.7	▲ 4.4	26.3
1,180	1,032	148	1.88	1.78	5.15	1.37	1.30	4.00	25.8	23.2	109.9
1,083	939	144	2.06	1.91	7.25	1.43	1.34	5.12	24.9	22.1	117.3
▲ 8.2	▲ 9.0	▲ 2.7	0.18	0.13	2.10	0.06	0.04	1.12	▲ 0.9	▲ 1.1	7.4
1,643	1,494	149	1.68	1.56	13.72	1.35	1.28	4.78	33.1	30.4	286.8
1,313	1,250	63	1.83	1.68	19.36	1.36	1.27	6.56	30.8	29.4	205.6
▲ 20.1	▲ 16.3	▲ 57.7	0.15	0.12	5.64	0.01	▲ 0.01	1.78	▲ 2.3	▲ 1.0	▲ 81.2
2,755	2,612	143	1.84	1.70	21.38	1.29	1.21	8.87	59.0	56.2	447.1
2,418	2,308	110	1.77	1.63	14.56	1.32	1.22	10.95	52.4	50.3	242.3
▲ 12.2	▲ 11.6	▲ 23.1	▲ 0.07	▲ 0.07	▲ 6.82	0.03	0.01	2.08	▲ 6.6	▲ 5.9	▲ 204.8
18,710	17,115	1,595	1.98	1.85	8.38	1.38	1.30	6.89	37.8	35.1	166.5
17,518	15,901	1,617	1.99	1.83	10.11	1.34	1.25	8.28	36.7	33.8	182.5
▲ 6.4	▲ 7.1	1.4	0.01	▲ 0.02	1.73	▲ 0.04	▲ 0.05	1.39	▲ 1.1	▲ 1.3	16.0

項目 年度・月		充 足 率 ⑩/① (%)			新規求職者に 占める受給者の 割合 ④/③(%)	有効求職者に 占める受給者の 割合 ⑦/⑥(%)	⑪受給者の 就職率 ⑭/④(%)	中高年齢求職者の就職率(%) ⑮/⑤		
		一 般	常 用	臨 時 季 節				一 般	常 用	臨 時 季 節
5	4	<b>18.3</b>	19.0	11.4	31.0	30.3	25.0	<b>27.3</b>	26.2	58.4
6	月	<b>20.0</b>	20.6	14.1	30.4	31.3	25.8	<b>27.5</b>	25.9	80.2
対前年同月比		<b>1.7</b>	1.6	2.7	▲ 0.6	1.0	0.8	<b>0.2</b>	▲ 0.3	21.8
5	5	<b>18.8</b>	18.9	17.7	27.1	33.6	36.0	<b>35.9</b>	31.7	179.7
6	月	<b>20.6</b>	20.7	19.6	26.4	33.8	43.8	<b>37.7</b>	34.1	133.3
対前年同月比		<b>1.8</b>	1.8	1.9	▲ 0.7	0.2	7.8	<b>1.8</b>	2.4	▲ 46.4
5	6	<b>18.9</b>	18.7	21.0	24.4	34.5	48.0	<b>42.5</b>	37.9	253.5
6	月	<b>20.1</b>	19.7	24.0	22.9	34.9	53.1	<b>43.4</b>	37.9	286.4
対前年同月比		<b>1.2</b>	1.0	3.0	▲ 1.5	0.4	5.1	<b>0.9</b>	0.0	32.9
5	7	<b>16.2</b>	16.1	17.7	25.8	36.9	44.9	<b>36.2</b>	32.8	394.4
6	月	<b>17.4</b>	17.4	17.0	26.4	37.1	46.9	<b>39.3</b>	34.9	490.0
対前年同月比		<b>1.2</b>	1.3	▲ 0.7	0.6	0.2	2.0	<b>3.1</b>	2.1	95.6
5	8	<b>15.6</b>	15.2	20.0	24.7	37.0	42.6	<b>37.5</b>	32.9	890.0
6	月	<b>14.8</b>	14.6	16.5	23.4	37.4	51.8	<b>37.6</b>	32.0	858.3
対前年同月比		<b>▲ 0.8</b>	▲ 0.6	▲ 3.5	▲ 1.3	0.4	9.2	<b>0.1</b>	▲ 0.9	▲ 31.7
5	9	<b>16.5</b>	16.2	21.0	22.2	35.9	49.2	<b>37.6</b>	33.6	325.0
6	月	<b>15.8</b>	16.2	12.5	23.0	36.6	50.5	<b>36.3</b>	33.6	252.0
対前年同月比		<b>▲ 0.7</b>	0.0	▲ 8.5	0.8	0.7	1.3	<b>▲ 1.3</b>	0.0	▲ 73.0
5	10	<b>17.8</b>	17.7	18.2	27.4	35.5	41.3	<b>39.4</b>	34.9	272.5
6	月	<b>17.1</b>	17.1	17.0	24.1	35.1	44.8	<b>37.1</b>	32.1	293.0
対前年同月比		<b>▲ 0.7</b>	▲ 0.6	▲ 1.2	▲ 3.3	▲ 0.4	3.5	<b>▲ 2.3</b>	▲ 2.8	20.5
5	11	<b>19.0</b>	19.8	12.8	23.3	34.6	49.5	<b>37.8</b>	35.2	117.7
6	月	<b>16.0</b>	16.4	13.3	22.1	33.4	48.4	<b>35.0</b>	30.9	176.8
対前年同月比		<b>▲ 3.0</b>	▲ 3.4	0.5	▲ 1.2	▲ 1.2	▲ 1.1	<b>▲ 2.8</b>	▲ 4.3	59.1
5	12	<b>16.3</b>	15.5	24.5	19.7	33.3	59.8	<b>33.8</b>	31.5	53.5
6	月	<b>15.9</b>	14.6	29.3	21.4	32.2	46.7	<b>33.1</b>	28.4	78.5
対前年同月比		<b>▲ 0.4</b>	▲ 0.9	4.8	1.7	▲ 1.1	▲ 13.1	<b>▲ 0.7</b>	▲ 3.1	25.0
5	1	<b>13.3</b>	12.6	20.4	22.5	32.6	33.9	<b>25.2</b>	21.8	112.1
6	月	<b>12.0</b>	11.6	15.6	24.0	32.3	28.7	<b>24.3</b>	21.3	100.0
対前年同月比		<b>▲ 1.3</b>	▲ 1.0	▲ 4.8	1.5	▲ 0.3	▲ 5.2	<b>▲ 0.9</b>	▲ 0.5	▲ 12.1
5	2	<b>19.1</b>	18.9	20.5	17.0	30.0	47.9	<b>31.3</b>	28.0	328.1
6	月	<b>16.6</b>	17.3	9.0	18.6	30.9	46.6	<b>27.3</b>	25.7	204.3
対前年同月比		<b>▲ 2.5</b>	▲ 1.6	▲ 11.5	1.6	0.9	▲ 1.3	<b>▲ 4.0</b>	▲ 2.3	▲ 123.8
5	3	<b>32.0</b>	33.1	19.7	18.8	28.5	58.0	<b>60.8</b>	57.8	344.4
6	月	<b>29.2</b>	30.6	14.5	18.6	29.3	61.4	<b>52.9</b>	50.5	242.9
対前年同月比		<b>▲ 2.8</b>	▲ 2.5	▲ 5.2	▲ 0.2	0.8	3.4	<b>▲ 7.9</b>	▲ 7.3	▲ 101.5
5	合	<b>18.5</b>	18.5	18.5	23.7	33.5	42.6	<b>36.7</b>	33.5	153.0
6	計	<b>17.9</b>	18.1	16.6	23.6	33.7	43.8	<b>35.6</b>	32.1	161.2
対前年度比		<b>▲ 0.6</b>	▲ 0.4	▲ 1.9	▲ 0.1	0.2	1.2	<b>▲ 1.1</b>	▲ 1.4	8.2



(%) 新規求職者に占める中高年齢者の割合⑤/③			【 参 考 】 有 効 ベ ー ス で の 率 ( % )									
			就 職 率 ① / ⑥			充 足 率 ⑩ / ②			保受給者の 就職率 ⑭/⑦	中高年齢求職者の就職率⑮/⑧		
一 般	常 用	臨 時 ・ 季 節	一 般	常 用	臨 時 ・ 季 節	一 般	常 用	臨 時 ・ 季 節		一 般	常 用	臨 時 ・ 季 節
60.6	60.0	83.7	9.7	9.2	43.0	6.8	6.9	5.7	8.0	9.2	8.7	38.2
61.2	60.8	80.3	9.3	8.8	52.3	7.5	7.5	6.7	7.7	9.0	8.3	48.0
0.6	0.8	▲ 3.4	▲ 0.4	▲ 0.4	9.3	0.7	0.6	1.0	▲ 0.3	▲ 0.2	▲ 0.4	9.8
53.7	53.3	71.9	8.7	7.9	63.6	6.2	6.2	7.2	6.8	8.1	7.1	62.8
55.3	54.7	79.8	9.1	8.3	59.2	7.2	7.1	8.8	8.0	8.4	7.5	51.3
1.6	1.4	7.9	0.4	0.4	▲ 4.4	1.0	0.9	1.6	1.2	0.3	0.4	▲ 11.5
51.7	51.3	78.2	9.3	8.6	51.6	6.6	6.5	7.9	7.6	8.8	7.9	46.2
54.0	53.6	80.0	8.7	7.8	63.2	6.8	6.6	9.5	7.2	8.4	7.4	59.7
2.3	2.3	1.8	▲ 0.6	▲ 0.8	11.6	0.2	0.1	1.6	▲ 0.4	▲ 0.4	▲ 0.5	13.5
51.5	51.5	52.9	8.8	8.2	62.8	6.0	5.9	6.5	7.1	7.8	7.1	54.6
53.9	53.8	62.5	9.0	8.2	86.4	6.6	6.5	7.9	7.6	8.6	7.6	75.4
2.4	2.3	9.6	0.2	0.0	23.6	0.6	0.6	1.4	0.5	0.8	0.5	20.8
49.2	49.3	40.0	7.9	7.2	96.9	5.4	5.2	7.4	6.6	8.0	7.0	112.7
52.7	52.6	75.0	7.9	7.0	115.6	5.4	5.2	7.8	6.8	7.5	6.4	122.6
3.5	3.3	35.0	0.0	▲ 0.2	18.7	0.0	0.0	0.4	0.2	▲ 0.5	▲ 0.6	9.9
50.0	49.9	62.2	9.1	8.3	110.2	6.1	6.0	8.4	7.4	8.6	7.6	128.2
53.4	53.3	62.5	8.2	7.6	93.0	5.5	5.5	5.2	7.3	8.1	7.5	81.8
3.4	3.4	0.3	▲ 0.9	▲ 0.7	▲ 17.2	▲ 0.6	▲ 0.5	▲ 3.2	▲ 0.1	▲ 0.5	▲ 0.1	▲ 46.4
50.2	49.9	67.8	9.5	8.8	102.1	6.5	6.3	8.3	7.9	9.3	8.1	128.2
55.5	55.2	84.3	9.3	8.3	137.8	6.4	6.2	8.3	7.6	9.1	7.8	138.5
5.3	5.3	16.5	▲ 0.2	▲ 0.5	35.7	▲ 0.1	▲ 0.1	0.0	▲ 0.3	▲ 0.2	▲ 0.3	10.3
53.9	53.7	64.6	8.8	8.1	58.8	6.0	6.0	6.3	7.4	8.4	7.7	54.1
57.4	57.2	65.1	7.9	7.1	79.9	5.4	5.3	6.4	7.0	7.8	6.8	81.8
3.5	3.5	0.5	▲ 0.9	▲ 1.0	21.1	▲ 0.6	▲ 0.7	0.1	▲ 0.4	▲ 0.6	▲ 0.9	27.7
57.5	55.7	80.4	8.8	7.9	44.6	5.9	5.6	9.5	8.0	8.0	6.9	37.5
59.9	58.1	86.7	8.1	6.9	64.0	5.5	5.1	10.3	6.9	7.7	6.1	58.4
2.4	2.4	6.3	▲ 0.7	▲ 1.0	19.4	▲ 0.4	▲ 0.5	0.8	▲ 1.1	▲ 0.3	▲ 0.8	20.9
54.5	54.0	70.2	7.5	6.7	36.7	5.2	5.0	8.8	6.8	7.2	6.1	36.4
56.7	56.1	76.4	6.9	6.0	41.9	4.8	4.5	7.9	5.9	6.6	5.7	34.8
2.2	2.1	6.2	▲ 0.6	▲ 0.7	5.2	▲ 0.4	▲ 0.5	▲ 0.9	▲ 0.9	▲ 0.6	▲ 0.4	▲ 1.6
56.2	56.1	60.4	9.4	8.8	40.4	6.8	6.7	8.3	7.7	8.9	8.1	37.9
58.1	58.1	63.9	8.0	7.7	26.8	5.8	6.0	3.5	7.3	7.1	6.8	22.0
1.9	2.0	3.5	▲ 1.4	▲ 1.1	▲ 13.6	▲ 1.0	▲ 0.7	▲ 4.8	▲ 0.4	▲ 1.8	▲ 1.3	▲ 15.9
55.5	55.3	79.4	14.9	14.2	79.6	11.5	11.7	8.4	9.6	15.1	14.4	75.0
58.3	58.2	67.3	13.8	13.2	71.2	10.3	10.7	5.7	10.2	13.9	13.3	70.2
2.8	2.9	▲ 12.1	▲ 1.1	▲ 1.0	▲ 8.4	▲ 1.2	▲ 1.0	▲ 2.7	0.6	▲ 1.2	▲ 1.1	▲ 4.8
54.0	53.6	72.6	9.4	8.7	57.3	6.6	6.5	7.7	7.5	9.0	8.2	54.5
56.6	56.2	77.3	8.9	8.1	65.7	6.5	6.4	7.3	7.5	8.6	7.7	60.1
2.6	2.6	4.7	▲ 0.5	▲ 0.6	8.4	▲ 0.1	▲ 0.1	▲ 0.4	0.0	▲ 0.4	▲ 0.5	5.6

## 2 職業紹介状況

### (1) 求人(パートタイムを除く)

項目 年度・月別 安定所別	① 新規求人数			② 有効求人数		
	一般	常用	臨時・季節	一般	常用	臨時・季節
令和5年度	66,627	62,200	4,427	190,131	179,255	10,876
令和6年度	66,455	60,675	5,780	187,836	174,675	13,161
令和6年4月	5,593	5,188	405	15,070	14,129	941
5月	5,163	4,713	450	15,160	14,188	972
6月	5,045	4,749	296	14,739	13,918	821
7月	5,907	5,389	518	15,209	14,248	961
8月	5,762	5,205	557	15,827	14,728	1,099
9月	5,527	5,156	371	16,249	15,185	1,064
10月	5,920	5,268	652	16,299	15,074	1,225
11月	5,273	4,792	481	15,828	14,692	1,136
12月	5,523	5,095	428	15,622	14,491	1,131
令和7年1月	6,281	5,644	637	16,184	14,972	1,212
2月	5,031	4,533	498	15,697	14,413	1,284
3月	5,430	4,943	487	15,952	14,637	1,315
山形	24,428	22,775	1,653	68,992	64,932	4,060
米沢	8,536	8,184	352	24,460	23,629	831
酒田	10,000	7,995	2,005	26,709	23,246	3,463
鶴岡	7,890	7,468	422	22,791	21,638	1,153
新庄	3,567	3,465	102	9,994	9,797	197
長井	3,162	3,137	25	9,427	9,357	70
村山	5,081	4,153	928	14,434	11,935	2,499
寒河江	3,791	3,498	293	11,029	10,141	888

## (2) 求職(パートタイムを除く)

③ 新規求職申込件数								
一 般			常 用			臨時・季節		
計	男	女	計	男	女	計	男	女
33,812	17,569	16,198	32,997	17,003	15,954	815	566	244
31,683	16,514	15,147	30,940	15,965	14,956	743	549	191
3,443	1,813	1,627	3,340	1,741	1,596	103	72	31
2,773	1,427	1,342	2,687	1,383	1,303	86	44	39
2,373	1,276	1,097	2,343	1,258	1,085	30	18	12
2,515	1,298	1,215	2,503	1,288	1,213	12	10	2
2,220	1,148	1,067	2,215	1,145	1,065	5	3	2
2,426	1,229	1,197	2,400	1,206	1,194	26	23	3
2,598	1,380	1,217	2,564	1,353	1,210	34	27	7
2,237	1,192	1,044	2,175	1,143	1,031	62	49	13
2,364	1,268	1,096	2,158	1,114	1,044	206	154	52
2,874	1,460	1,411	2,764	1,369	1,392	110	91	19
2,833	1,426	1,406	2,805	1,404	1,400	28	22	6
3,027	1,597	1,428	2,986	1,561	1,423	41	36	5
11,779	5,940	5,832	11,618	5,825	5,786	161	115	46
4,110	2,086	2,020	4,089	2,074	2,011	21	12	9
3,901	2,077	1,818	3,766	1,970	1,790	135	107	28
3,666	2,000	1,666	3,518	1,898	1,620	148	102	46
2,100	1,148	949	1,979	1,052	927	121	96	22
1,390	765	625	1,367	746	621	23	19	4
2,716	1,433	1,281	2,617	1,359	1,256	99	74	25
2,021	1,065	956	1,986	1,041	945	35	24	11

(注) 求職申込書における「性別」欄の記載が任意となったことに伴い、平成16年1  
必ずしも一致しない。

<div> <div>項目</div> <div>年度・月別 安定所別</div> </div>	④ 月 間 有 効 求 職 者 数								
	一 般			常 用			臨時・季節		
	計	男	女	計	男	女	計	男	女
令和5年度	130,725	70,262	60,273	128,530	68,751	59,617	2,195	1,511	656
令和6年度	126,562	68,288	58,166	124,634	66,924	57,632	1,928	1,364	534
令和6年4月	11,585	6,270	5,302	11,418	6,147	5,260	167	123	42
5月	11,400	6,166	5,220	11,180	6,024	5,147	220	142	73
6月	10,808	5,861	4,935	10,622	5,761	4,854	186	100	81
7月	10,579	5,748	4,824	10,478	5,687	4,786	101	61	38
8月	10,070	5,439	4,620	10,014	5,405	4,600	56	34	20
9月	10,130	5,444	4,676	10,070	5,400	4,662	60	44	14
10月	10,266	5,511	4,747	10,190	5,454	4,730	76	57	17
11月	9,925	5,354	4,566	9,805	5,264	4,538	120	90	28
12月	9,792	5,363	4,424	9,524	5,167	4,354	268	196	70
令和7年1月	10,051	5,463	4,581	9,748	5,234	4,509	303	229	72
2月	10,690	5,672	5,011	10,456	5,497	4,954	234	175	57
3月	11,266	5,997	5,260	11,129	5,884	5,238	137	113	22
山 形	49,466	26,154	23,253	49,026	25,869	23,122	440	285	131
米 沢	16,551	8,812	7,718	16,486	8,768	7,697	65	44	21
酒 田	14,611	7,969	6,626	14,287	7,731	6,540	324	238	86
鶴 岡	13,210	7,268	5,942	12,898	7,055	5,843	312	213	99
新 庄	7,576	4,226	3,344	7,300	4,027	3,273	276	199	71
長 井	5,575	3,208	2,367	5,488	3,133	2,355	87	75	12
村 山	11,305	6,144	5,155	10,994	5,913	5,075	311	231	80
寒 河 江	8,268	4,507	3,761	8,155	4,428	3,727	113	79	34

(注) 求職申込書における「性別」欄の記載が任意となったことに伴い、平成16年11月から男女別の合計は全体の値と必ずしも一致しない。

## (3) 紹介(パートタイムを除く)

⑤ 紹 介 件 数									⑥ ⑤のうち雇用保 険受給者(一般)	
一 般			常 用			臨時・季節				
計	男	女	計	男	女	計	男	女	全数	うち女
30,994	16,167	14,789	29,709	15,517	14,155	1,285	650	634	8,418	3,974
28,697	15,148	13,543	27,423	14,403	13,014	1,274	745	529	8,041	3,784
2,631	1,433	1,198	2,539	1,389	1,150	92	44	48	685	305
2,620	1,432	1,188	2,528	1,376	1,152	92	56	36	841	411
2,332	1,284	1,048	2,241	1,232	1,009	91	52	39	720	334
2,500	1,387	1,110	2,398	1,325	1,070	102	62	40	738	333
2,051	1,126	924	1,959	1,075	883	92	51	41	638	286
2,205	1,140	1,065	2,093	1,071	1,022	112	69	43	653	311
2,397	1,306	1,090	2,289	1,247	1,041	108	59	49	675	313
2,070	1,148	921	1,926	1,047	878	144	101	43	629	277
1,928	1,044	884	1,795	963	832	133	81	52	520	230
2,273	1,097	1,176	2,164	1,037	1,127	109	60	49	531	277
2,615	1,227	1,388	2,545	1,188	1,357	70	39	31	674	347
3,075	1,524	1,551	2,946	1,453	1,493	129	71	58	737	360
10,934	5,803	5,125	10,458	5,520	4,932	476	283	193	2,984	1,451
3,873	1,984	1,889	3,760	1,923	1,837	113	61	52	1,091	537
3,704	1,832	1,872	3,546	1,748	1,798	158	84	74	1,114	529
3,204	1,765	1,439	3,035	1,665	1,370	169	100	69	840	354
1,564	860	704	1,437	796	641	127	64	63	438	211
1,227	620	607	1,201	603	598	26	17	9	335	155
2,402	1,312	1,090	2,267	1,228	1,039	135	84	51	723	327
1,789	972	817	1,719	920	799	70	52	18	516	220

(注) 求職申込書における「性別」欄の記載が任意となったことに伴い、平成16年11月から男女別の合計は全体の値と必ずしも一致しない。

(4)就職（パートタイムを除く）

<div> <div>項目</div> <div>年度・月別 安定所別</div> </div>	⑦ 就 職 件 数									⑧ ⑦うち他県への就職件数		
	一 般			常 用			臨時・季節			一 般	常 用	臨時・ 季節
	計	男	女	計	男	女	計	男	女			
令和5年度	11,160	5,704	5,447	10,668	5,467	5,192	492	237	255	844	791	53
令和6年度	10,079	5,127	4,952	9,592	4,873	4,719	487	254	233	667	614	53
令和6年4月	979	519	460	939	501	438	40	18	22	69	62	7
5月	949	468	481	911	449	462	38	19	19	72	66	6
6月	805	417	388	775	405	370	30	12	18	45	42	3
7月	868	440	428	827	415	412	41	25	16	76	69	7
8月	737	383	354	698	369	329	39	14	25	55	55	0
9月	772	407	365	732	389	343	40	18	22	59	57	2
10月	885	455	430	833	427	406	52	28	24	50	45	5
11月	741	397	344	681	354	327	60	43	17	44	38	6
12月	715	353	362	674	330	344	41	23	18	50	46	4
令和7年1月	638	342	296	602	324	278	36	18	18	40	36	4
2月	820	398	422	796	383	413	24	15	9	49	45	4
3月	1,170	548	622	1,124	527	597	46	21	25	58	53	5
山 形	3,149	1,577	1,572	3,014	1,512	1,502	135	65	70	256	236	20
米 沢	1,437	699	738	1,397	681	716	40	18	22	114	98	16
酒 田	1,356	682	674	1,288	648	640	68	34	34	66	65	1
鶴 岡	1,273	692	581	1,208	651	557	65	41	24	79	75	4
新 庄	738	388	350	658	354	304	80	34	46	43	38	5
長 井	532	263	269	519	255	264	13	8	5	24	23	1
村 山	911	487	424	847	449	398	64	38	26	44	41	3
寒河江	683	339	344	661	323	338	22	16	6	41	38	3

（注）求職申込書における「性別」欄の記載が任意となったことに伴い、平成16年11月から男女別の合計は全体の値と必ずしも一致しない。

⑨ ⑦の一般うち雇用保険受給者			
全 数		うち他県へ	
一 般	うち女	一 般	うち女
<b>3,630</b>	<b>1,763</b>	<b>291</b>	<b>120</b>
<b>3,479</b>	<b>1,700</b>	<b>237</b>	<b>99</b>
<b>317</b>	136	<b>17</b>	5
<b>362</b>	204	<b>21</b>	12
<b>292</b>	148	<b>19</b>	8
<b>313</b>	155	<b>33</b>	13
<b>284</b>	131	<b>22</b>	10
<b>290</b>	142	<b>19</b>	10
<b>308</b>	149	<b>18</b>	7
<b>255</b>	120	<b>14</b>	5
<b>230</b>	115	<b>19</b>	8
<b>209</b>	92	<b>16</b>	7
<b>262</b>	136	<b>21</b>	7
<b>357</b>	172	<b>18</b>	7
<b>1,042</b>	540	<b>76</b>	29
<b>525</b>	272	<b>55</b>	29
<b>533</b>	252	<b>22</b>	8
<b>412</b>	176	<b>28</b>	9
<b>280</b>	128	<b>23</b>	9
<b>154</b>	74	<b>5</b>	1
<b>317</b>	152	<b>19</b>	12
<b>216</b>	106	<b>9</b>	2

(5) 充足(パートタイムを除く)

項 目 年度・月別 安定所別	⑩ 充 足 数			⑪ ⑩のうち他県 からの充足	
	一 般	常 用	臨時・季 節		
				一 般	常 用
令和5年度	<b>10,740</b>	<b>10,292</b>	<b>448</b>	<b>400</b>	<b>392</b>
令和6年度	<b>9,813</b>	<b>9,365</b>	<b>448</b>	<b>368</b>	<b>354</b>
令和6年4月	<b>947</b>	914	33	<b>31</b>	31
5月	<b>906</b>	872	34	<b>30</b>	28
6月	<b>789</b>	762	27	<b>28</b>	28
7月	<b>826</b>	791	35	<b>31</b>	30
8月	<b>716</b>	675	41	<b>37</b>	34
9月	<b>744</b>	705	39	<b>29</b>	29
10月	<b>865</b>	817	48	<b>32</b>	31
11月	<b>725</b>	667	58	<b>27</b>	23
12月	<b>695</b>	658	37	<b>25</b>	25
令和7年1月	<b>644</b>	610	34	<b>42</b>	40
2月	<b>805</b>	784	21	<b>27</b>	26
3月	<b>1,151</b>	1,110	41	<b>29</b>	29
山 形	<b>3,300</b>	3,169	131	<b>156</b>	149
米 沢	<b>1,323</b>	1,302	21	<b>52</b>	52
酒 田	<b>1,275</b>	1,215	60	<b>61</b>	60
鶴 岡	<b>1,263</b>	1,201	62	<b>28</b>	27
新 庄	<b>614</b>	550	64	<b>11</b>	11
長 井	<b>496</b>	486	10	<b>19</b>	19
村 山	<b>821</b>	744	77	<b>30</b>	25
寒河江	<b>721</b>	698	23	<b>11</b>	11

(6) パートタイム

<div> <div>項目</div> <div>年度・月別 安定所別</div> </div>	新規求人数			有効求人数			新規求職申込件数					
	常用的 パートタイム	臨時的 パートタイム	計	常用的 パートタイム	臨時的 パートタイム	計	常用的 パートタイム	臨時的 パート タイム	計	うち女		
令和5年度	30,467	4,216	34,683	83,279	9,790	93,069	17,222	216	17,438	12,152	114	12,266
令和6年度	27,319	3,937	31,256	74,199	8,947	83,146	17,130	218	17,348	11,833	135	11,968
令和6年4月	2,528	426	2,954	6,942	801	7,743	2,325	29	2,354	1,522	15	1,537
5月	2,425	411	2,836	6,685	950	7,635	1,541	23	1,564	1,090	17	1,107
6月	2,019	349	2,368	6,231	817	7,048	1,235	25	1,260	892	17	909
7月	2,175	254	2,429	5,873	699	6,572	1,289	20	1,309	896	13	909
8月	2,138	271	2,409	5,751	668	6,419	1,122	11	1,133	799	7	806
9月	2,093	375	2,468	5,937	733	6,670	1,285	14	1,299	915	10	925
10月	2,415	312	2,727	6,126	744	6,870	1,436	17	1,453	1,006	11	1,017
11月	1,889	535	2,424	5,741	967	6,708	1,207	24	1,231	823	14	837
12月	1,924	251	2,175	5,683	806	6,489	1,087	19	1,106	724	9	733
令和7年1月	2,426	284	2,710	5,841	612	6,453	1,468	17	1,485	1,030	9	1,039
2月	2,692	199	2,891	6,484	526	7,010	1,494	8	1,502	1,025	6	1,031
3月	2,595	270	2,865	6,905	624	7,529	1,641	11	1,652	1,111	7	1,118
山 形	11,617	1,494	13,111	31,830	3,448	35,278	6,255	60	6,315	4,387	42	4,429
米 沢	2,778	197	2,975	7,472	466	7,938	2,146	8	2,154	1,496	2	1,498
酒 田	3,675	633	4,308	9,976	1,373	11,349	2,178	18	2,196	1,489	8	1,497
鶴 岡	3,728	635	4,363	10,172	1,341	11,513	2,136	54	2,190	1,442	34	1,476
新 庄	1,646	203	1,849	4,127	447	4,574	1,215	28	1,243	821	14	835
長 井	960	114	1,074	2,625	254	2,879	698	6	704	467	5	472
村 山	1,515	481	1,996	4,200	1,218	5,418	1,423	29	1,452	1,008	22	1,030
寒 河 江	1,400	180	1,580	3,797	400	4,197	1,079	15	1,094	723	8	731



月間有効求職者数						紹 介 件 数			就 職 件 数		
常用的 パートタイム	臨時的 パートタイム	計	うち女			常用的 パートタイム	臨時的 パートタイム	計	常用的 パートタイム	臨時的 パートタイム	計
			常用的 パートタイム	臨時的 パートタイム	計						
73,762	803	74,565	50,674	427	51,101	16,070	2,415	18,485	6,964	1,225	8,189
74,837	743	75,580	50,818	452	51,270	15,894	2,397	18,291	6,645	1,267	7,912
7,146	76	7,222	4,737	44	4,781	1,521	218	1,739	691	87	778
7,140	79	7,219	4,753	48	4,801	1,334	213	1,547	610	139	749
6,716	83	6,799	4,522	50	4,572	1,176	227	1,403	580	140	720
6,184	76	6,260	4,249	48	4,297	1,155	213	1,368	534	112	646
5,826	66	5,892	4,033	40	4,073	953	104	1,057	415	102	517
5,886	55	5,941	4,089	37	4,126	1,262	152	1,414	483	67	550
6,054	51	6,105	4,218	32	4,250	1,184	210	1,394	509	123	632
5,928	59	5,987	4,080	36	4,116	927	271	1,198	434	83	517
5,728	63	5,791	3,879	35	3,914	744	242	986	383	171	554
5,749	53	5,802	3,877	31	3,908	1,064	176	1,240	335	113	448
6,023	42	6,065	4,061	25	4,086	2,412	155	2,567	467	50	517
6,457	40	6,497	4,320	26	4,346	2,162	216	2,378	1,204	80	1,284
27,719	253	27,972	19,106	154	19,260	6,011	696	6,707	2,238	340	2,578
10,598	41	10,639	7,120	17	7,137	2,267	221	2,488	866	100	966
9,112	71	9,183	6,157	28	6,185	1,680	389	2,069	765	203	968
8,394	132	8,526	5,580	88	5,668	1,911	459	2,370	810	277	1,087
4,503	65	4,568	3,081	40	3,121	1,166	200	1,366	639	132	771
3,044	31	3,075	2,011	23	2,034	647	64	711	333	31	364
6,406	101	6,507	4,474	75	4,549	1,208	226	1,434	510	111	621
5,061	49	5,110	3,289	27	3,316	1,004	142	1,146	484	73	557

## (7) 職業紹介状況の推移(パートタイムを含む)

項 目 年度・月別	1 新規求職 申込件数		2 月間有効 求職者数		3 新規求人数		4 有効求人数		5 紹介件数		6 就職件数		7 充足数		8 新規求人倍率	
	前年比		前年比		前年比		前年比		前年比		前年比		前年比		前年比	
28年度平均	5,100	▲ 6.0	18,449	▲ 5.9	9,397	3.7	24,915	4.6	7,145	▲ 9.9	2,219	▲ 5.2	2,143	▲ 5.1	1.84	0.17
29年度平均	4,850	▲ 4.9	17,192	▲ 6.8	10,077	7.2	27,303	9.6	6,220	▲ 12.9	2,133	▲ 3.9	2,072	▲ 3.3	2.08	0.24
30年度平均	4,741	▲ 2.3	17,088	▲ 0.6	10,219	1.4	28,023	2.6	5,894	▲ 5.2	2,065	▲ 3.2	2,009	▲ 3.0	2.16	0.08
元年度平均	4,709	▲ 0.7	17,587	2.9	9,411	▲ 7.9	25,822	▲ 7.9	5,797	▲ 1.6	1,979	▲ 4.2	1,916	▲ 4.6	2.00	▲ 0.16
2年度平均	4,317	▲ 8.3	18,039	2.6	7,406	▲ 21.3	19,965	▲ 22.7	5,104	▲ 12.0	1,625	▲ 17.9	1,582	▲ 17.4	1.72	▲ 0.28
3年度平均	4,148	▲ 3.9	17,165	▲ 4.8	8,515	15.0	23,127	15.8	4,453	▲ 12.7	1,604	▲ 1.3	1,565	▲ 1.1	2.05	0.33
4年度平均	4,143	▲ 0.1	16,538	▲ 3.7	9,324	9.5	25,929	12.1	4,082	▲ 8.3	1,641	2.3	1,605	2.6	2.25	0.20
5年度平均	4,271	3.1	17,108	3.4	8,443	▲ 9.4	23,600	▲ 9.0	4,123	1.0	1,612	▲ 1.7	1,559	▲ 2.9	1.98	▲ 0.27
6年度平均	4,086	▲ 4.3	16,845	▲ 1.5	8,143	▲ 3.6	22,582	▲ 4.3	3,916	▲ 5.0	1,499	▲ 7.0	1,460	▲ 6.4	1.99	0.01
5年Ⅰ期平均	4,829	11.4	16,854	1.9	9,584	3.8	25,991	5.3	5,141	7.9	2,006	19.9	1,970	21.0	1.98	▲ 0.15
Ⅱ期平均	4,586	0.3	17,842	▲ 0.5	8,545	▲ 8.1	24,230	▲ 4.6	3,961	▲ 4.7	1,647	▲ 3.9	1,593	▲ 5.0	1.86	▲ 0.17
Ⅲ期平均	3,843	4.9	16,458	2.5	8,470	▲ 9.6	23,454	▲ 10.6	3,703	▲ 2.5	1,418	▲ 2.7	1,365	▲ 4.0	2.20	▲ 0.36
Ⅳ期平均	3,804	8.5	16,477	7.5	8,043	▲ 11.0	23,137	▲ 11.3	3,645	12.8	1,491	7.7	1,419	5.0	2.11	▲ 0.47
6年Ⅰ期平均	4,850	0.4	17,653	4.7	8,712	▲ 9.1	23,579	▲ 9.3	5,184	0.8	1,894	▲ 5.6	1,859	▲ 5.6	1.80	▲ 0.18
Ⅱ期平均	4,589	0.1	18,344	2.8	7,986	▲ 6.5	22,465	▲ 7.3	4,091	3.3	1,660	0.8	1,615	1.4	1.74	▲ 0.12
Ⅲ期平均	3,634	▲ 5.4	16,291	▲ 1.0	8,167	▲ 3.6	22,315	▲ 4.9	3,532	▲ 4.6	1,363	▲ 3.9	1,308	▲ 4.2	2.25	0.05
Ⅳ期平均	3,663	▲ 3.7	15,955	▲ 3.2	8,014	▲ 0.4	22,605	▲ 2.3	3,324	▲ 8.8	1,348	▲ 9.6	1,312	▲ 7.5	2.19	0.08
7年Ⅰ期平均	4,458	▲ 8.1	16,790	▲ 4.9	8,403	▲ 3.5	22,942	▲ 2.7	4,716	▲ 9.0	1,626	▲ 14.1	1,605	▲ 13.7	1.88	0.08
令和5年1月	4,361	1.4	15,121	▲ 5.7	9,754	2.5	25,383	5.3	3,644	▲ 8.2	1,156	▲ 0.3	1,118	▲ 1.5	2.24	0.03
2月	5,300	34.4	17,120	5.1	9,595	12.3	26,105	6.6	6,010	23.9	1,635	13.8	1,608	14.1	1.81	▲ 0.36
3月	4,825	1.3	18,321	5.8	9,404	▲ 2.4	26,484	4.0	5,769	5.4	3,228	33.2	3,185	36.1	1.95	▲ 0.07
4月	5,624	▲ 3.2	18,116	0.2	9,243	▲ 2.2	24,744	0.1	4,006	▲ 11.7	1,750	▲ 1.6	1,691	▲ 3.4	1.64	0.01
5月	4,211	▲ 0.0	17,880	▲ 1.5	8,065	▲ 10.1	24,225	▲ 4.8	3,878	▲ 3.9	1,553	▲ 2.4	1,513	▲ 2.1	1.92	▲ 0.21
6月	3,924	6.1	17,529	▲ 0.1	8,328	▲ 12.0	23,721	▲ 8.8	3,998	2.6	1,637	▲ 7.6	1,576	▲ 9.2	2.12	▲ 0.44
7月	3,720	5.4	16,412	0.8	8,501	▲ 8.9	23,138	▲ 10.2	3,558	▲ 3.8	1,452	2.5	1,378	2.0	2.29	▲ 0.35
8月	3,768	4.1	16,285	2.2	7,983	▲ 14.5	23,228	▲ 12.2	3,538	▲ 6.2	1,285	▲ 7.6	1,244	▲ 8.7	2.12	▲ 0.46
9月	4,042	5.0	16,678	4.7	8,925	▲ 5.7	23,995	▲ 9.5	4,014	2.3	1,516	▲ 3.1	1,473	▲ 5.1	2.21	▲ 0.25
10月	4,183	9.6	17,003	6.4	8,726	▲ 11.3	24,015	▲ 10.7	4,035	10.8	1,621	11.0	1,552	8.2	2.09	▲ 0.49
11月	3,654	6.9	16,544	7.3	7,207	▲ 18.1	22,790	▲ 12.7	3,617	10.6	1,448	2.7	1,368	▲ 0.3	1.97	▲ 0.61
12月	3,575	8.8	15,885	9.1	8,196	▲ 3.5	22,607	▲ 10.6	3,284	17.9	1,404	9.4	1,337	7.2	2.29	▲ 0.29
令和6年1月	4,744	8.8	16,400	8.5	8,904	▲ 8.7	22,489	▲ 11.4	3,976	9.1	1,225	6.0	1,180	5.5	1.88	▲ 0.36
2月	5,125	▲ 3.3	17,958	4.9	8,621	▲ 10.2	24,223	▲ 7.2	6,029	0.3	1,695	3.7	1,643	2.2	1.68	▲ 0.13
3月	4,680	▲ 3.0	18,600	1.5	8,611	▲ 8.4	24,025	▲ 9.3	5,546	▲ 3.9	2,763	▲ 14.4	2,755	▲ 13.5	1.84	▲ 0.11
4月	5,797	3.1	18,807	3.8	8,547	▲ 7.5	22,813	▲ 7.8	4,370	9.1	1,757	0.4	1,706	0.9	1.47	▲ 0.17
5月	4,337	3.0	18,619	4.1	7,999	▲ 0.8	22,795	▲ 5.9	4,167	7.5	1,698	9.3	1,649	9.0	1.84	▲ 0.08
6月	3,633	▲ 7.4	17,607	0.4	7,413	▲ 11.0	21,787	▲ 8.2	3,735	▲ 6.6	1,525	▲ 6.8	1,489	▲ 5.5	2.04	▲ 0.08
7月	3,824	2.8	16,839	2.6	8,336	▲ 1.9	21,781	▲ 5.9	3,868	8.7	1,514	4.3	1,448	5.1	2.18	▲ 0.11
8月	3,353	▲ 11.0	15,962	▲ 2.0	8,171	2.4	22,246	▲ 4.2	3,108	▲ 12.2	1,254	▲ 2.4	1,212	▲ 2.6	2.44	0.32
9月	3,725	▲ 7.8	16,071	▲ 3.6	7,995	▲ 10.4	22,919	▲ 4.5	3,619	▲ 9.8	1,322	▲ 12.8	1,265	▲ 14.1	2.15	▲ 0.06
10月	4,051	▲ 3.2	16,371	▲ 3.7	8,647	▲ 0.9	23,169	▲ 3.5	3,791	▲ 6.0	1,517	▲ 6.4	1,480	▲ 4.6	2.13	0.04
11月	3,468	▲ 5.1	15,912	▲ 3.8	7,697	6.8	22,536	▲ 1.1	3,268	▲ 9.6	1,258	▲ 13.1	1,228	▲ 10.2	2.22	0.25
12月	3,470	▲ 2.9	15,583	▲ 1.9	7,698	▲ 6.1	22,111	▲ 2.2	2,914	▲ 11.3	1,269	▲ 9.6	1,227	▲ 8.2	2.22	▲ 0.07
令和7年1月	4,359	▲ 8.1	15,853	▲ 3.3	8,991	1.0	22,637	0.7	3,513	▲ 11.6	1,086	▲ 11.3	1,083	▲ 8.2	2.06	0.18
2月	4,335	▲ 15.4	16,755	▲ 6.7	7,922	▲ 8.1	22,707	▲ 6.3	5,182	▲ 14.0	1,337	▲ 21.1	1,313	▲ 20.1	1.83	0.15
3月	4,679	▲ 0.0	17,763	▲ 4.5	8,295	▲ 3.7	23,481	▲ 2.3	5,453	▲ 1.7	2,454	▲ 11.2	2,418	▲ 12.2	1.77	▲ 0.07
令和6年度 安 定 所 別	1 新規求職 申込件数		2 月間有効 求 職 数		3 新規求人数		4 有効求人数		5 紹介件数		6 就職件数		7 充足数		8 新規求人倍率	
	前年比		前年比		前年比		前年比		前年比		前年比		前年比		前年比	
山 形	18,094	▲ 4.9	77,438	▲ 1.3	37,539	▲ 6.2	104,270	▲ 6.4	17,641	▲ 6.4	5,727	▲ 6.7	6,063	▲ 6.7	2.07	▲ 0.03
米 沢	6,264	▲ 2.8	27,190	2.6	11,511	▲ 4.4	32,398	▲ 6.8	6,361	▲ 3.5	2,403	▲ 11.2	2,208	▲ 11.2	1.84	▲ 0.03
酒 田	6,097	▲ 5.2	23,794	▲ 3.9	14,308	10.4	38,058	8.0	5,773	▲ 7.3	2,324	▲ 8.0	2,144	▲ 9.3	2.35	0.33
鶴 岡	5,856	▲ 2.4	21,736	▲ 3.9	12,253	▲ 6.5	34,304	▲ 6.9	5,574	▲ 4.4	2,360	▲ 6.4	2,378	▲ 6.7	2.09	▲ 0.09
新 庄	3,343	▲ 0.7	12,144	0.7	5,416	▲ 2.2	14,568	▲ 5.4	2,930	▲ 1.4	1,509	0.6	1,309	▲ 1.2	1.62	▲ 0.02
長 井	2,094	▲ 3.3	8,650	▲ 9.8	4,236	▲ 5.3	12,306	▲ 3.4	1,938	▲ 2.0	896	▲ 2.3	795	▲ 1.7	2.02	▲ 0.05
村 山	4,168	▲ 6.3	17,812	▲ 1.4	7,077	▲ 0.1	19,852	▲ 0.2	3,836	0.3	1,532	▲ 4.3	1,330	1.6	1.70	0.11
寒 河 江	3,115	▲ 7.9	13,378	1.1	5,371	▲ 11.9	15,226	▲ 9.9	2,935	▲ 8.4	1,240	▲ 13.9	1,291	▲ 5.8	1.72	▲ 0.08
合 計	49,031	▲ 4.3	202,142	▲ 1.5	97,711	▲ 3.6	270,982	▲ 4.3	46,988	▲ 5.0	17,991	▲ 7.0	17,518	▲ 6.4	1.99	0.01

9 有効求人倍率		10 就職率 %		11 充足率 %		12【参考】有効ベースでの率				13 雇用保険受給者関係(内数)					
						就職率 %		充足率 %		月間有効求職者		紹介件数		就職件数	
						前年比	前年比	前年比	前年比	前年比	前年比	前年比	前年比	前年比	前年比
1.35	0.14	43.5	0.3	22.8	▲ 2.1	12.0	0.1	8.6	▲ 0.9	6,473	▲ 3.8	1,563	▲ 3.6	543	▲ 3.3
1.59	0.24	44.0	0.5	20.6	▲ 2.2	12.4	0.4	7.6	▲ 1.0	5,777	▲ 10.8	1,321	▲ 15.5	519	▲ 4.4
1.64	0.05	43.6	▲ 0.4	19.7	▲ 0.9	12.1	▲ 0.3	7.2	▲ 0.4	5,654	▲ 2.1	1,233	▲ 6.6	510	▲ 1.6
1.47	▲ 0.17	42.0	▲ 1.6	20.4	0.7	11.3	▲ 0.8	7.4	0.2	5,910	4.5	1,350	9.4	525	2.9
1.11	▲ 0.36	37.7	▲ 4.3	21.4	1.0	9.0	▲ 2.3	7.9	0.5	6,878	16.4	1,275	▲ 5.6	456	▲ 13.2
1.35	0.24	38.7	1.0	18.4	▲ 3.0	9.3	0.3	6.8	▲ 1.1	5,691	▲ 17.2	1,049	▲ 17.7	437	▲ 4.1
1.57	0.22	39.6	0.9	17.2	▲ 1.2	9.9	0.6	6.2	▲ 0.6	5,336	▲ 6.2	934	▲ 11.0	427	▲ 2.4
1.38	▲ 0.19	37.8	▲ 1.8	18.5	1.3	9.4	▲ 0.5	6.6	0.4	5,724	7.3	971	4.0	432	1.3
1.34	▲ 0.04	36.7	▲ 1.1	17.9	▲ 0.6	8.9	▲ 0.5	6.5	▲ 0.1	5,669	▲ 1.0	948	▲ 2.4	423	▲ 2.2
1.54	0.05	41.5	2.9	20.6	3.0	11.9	1.8	7.6	1.0	4,867	▲ 3.1	934	▲ 5.8	406	▲ 0.8
1.36	▲ 0.06	35.9	▲ 1.6	18.6	0.6	9.2	▲ 0.4	6.6	0.0	5,847	1.4	957	▲ 4.0	436	▲ 6.4
1.43	▲ 0.20	36.9	▲ 2.9	16.1	0.9	8.6	▲ 0.5	5.8	0.4	6,023	6.0	954	▲ 0.7	423	▲ 2.3
1.40	▲ 0.30	39.2	▲ 0.3	17.6	2.7	9.0	0.0	6.1	0.9	5,684	13.1	943	12.1	439	9.5
1.34	▲ 0.20	39.1	▲ 2.4	21.3	0.7	10.7	▲ 1.2	7.9	0.3	5,342	9.8	1,031	10.3	429	5.7
1.22	▲ 0.14	36.2	0.3	20.2	1.6	9.0	▲ 0.2	7.2	0.6	6,111	4.5	1,043	9.0	465	6.7
1.37	▲ 0.06	37.5	0.6	16.0	▲ 0.1	8.4	▲ 0.2	5.9	0.1	6,037	0.2	961	0.7	437	3.3
1.42	0.02	36.8	▲ 2.4	16.4	▲ 1.2	8.4	▲ 0.6	5.8	▲ 0.3	5,361	▲ 5.7	816	▲ 13.5	385	▲ 12.3
1.37	0.03	36.5	▲ 2.6	19.1	▲ 2.2	9.7	▲ 1.0	7.0	▲ 0.9	5,168	▲ 3.3	973	▲ 5.6	403	▲ 6.1
1.68	0.18	26.5	▲ 0.4	11.5	▲ 0.4	7.6	▲ 2.2	4.4	▲ 2.7	4,771	▲ 7.0	753	▲ 16.6	330	▲ 3.5
1.52	0.02	30.8	▲ 5.7	16.8	0.3	9.6	0.8	6.2	0.1	4,863	▲ 2.0	1,021	2.6	367	1.4
1.45	▲ 0.02	66.9	16.0	33.9	9.6	17.6	7.5	12.0	5.4	4,967	▲ 0.4	1,029	▲ 4.5	522	▲ 0.6
1.37	0.00	31.1	0.5	18.3	▲ 0.2	9.7	▲ 0.2	6.8	▲ 0.2	5,496	▲ 0.7	825	▲ 21.7	437	▲ 0.7
1.35	▲ 0.05	36.9	▲ 0.9	18.8	1.6	8.7	▲ 0.1	6.2	0.2	6,005	1.9	987	0.2	411	▲ 12.2
1.35	▲ 0.13	41.7	▲ 6.2	18.9	0.6	9.3	▲ 0.8	6.6	▲ 0.1	6,040	2.7	1,060	11.1	460	▲ 5.9
1.41	▲ 0.17	39.0	▲ 1.2	16.2	1.7	8.8	0.1	6.0	0.8	6,052	4.8	890	▲ 8.2	431	▲ 0.2
1.43	▲ 0.23	34.1	▲ 4.3	15.6	1.0	7.9	▲ 1.9	5.4	▲ 0.5	6,033	5.1	978	6.7	397	▲ 7.9
1.44	▲ 0.22	37.5	▲ 3.2	16.5	0.1	9.1	▲ 0.1	6.1	0.8	5,983	8.2	995	▲ 0.2	442	1.1
1.41	▲ 0.27	38.8	0.5	17.8	3.2	9.5	0.7	6.5	1.5	6,031	12.0	1,081	14.9	474	11.0
1.38	▲ 0.31	39.6	▲ 1.7	19.0	3.4	8.8	1.1	6.0	1.6	5,731	14.0	916	5.0	422	▲ 2.8
1.42	▲ 0.32	39.3	0.2	16.3	1.6	8.8	▲ 0.7	5.9	▲ 0.2	5,289	13.5	833	17.0	422	23.0
1.37	▲ 0.31	25.8	▲ 0.7	13.3	1.8	7.5	▲ 2.2	5.2	▲ 1.6	5,341	11.9	881	17.0	361	9.4
1.35	▲ 0.17	33.1	2.3	19.1	2.3	9.4	0.8	6.8	0.5	5,383	10.7	1,174	15.0	417	13.6
1.29	▲ 0.16	59.0	▲ 7.9	32.0	▲ 1.9	14.9	5.5	11.5	4.8	5,303	6.8	1,037	0.8	510	▲ 2.3
1.21	▲ 0.16	30.3	▲ 0.8	20.0	1.7	9.3	▲ 0.4	7.5	0.7	5,884	7.1	967	17.2	454	3.9
1.22	▲ 0.13	39.2	2.3	20.6	1.8	9.1	0.4	7.2	1.0	6,295	4.8	1,142	15.7	501	21.9
1.24	▲ 0.11	42.0	0.3	20.1	1.2	8.7	▲ 0.6	6.8	0.2	6,153	1.9	1,019	▲ 3.9	441	▲ 4.1
1.29	▲ 0.12	39.6	0.6	17.4	1.2	9.0	0.2	6.6	0.6	6,247	3.2	1,033	16.1	474	10.0
1.39	▲ 0.04	37.4	3.3	14.8	▲ 0.8	7.9	0.0	5.4	0.0	5,977	▲ 0.9	896	▲ 8.4	406	2.3
1.43	▲ 0.01	35.5	▲ 2.0	15.8	▲ 0.7	8.2	▲ 0.9	5.5	▲ 0.6	5,886	▲ 1.6	953	▲ 4.2	432	▲ 2.3
1.42	0.01	37.4	▲ 1.4	17.1	▲ 0.7	9.3	▲ 0.2	6.4	▲ 0.1	5,752	▲ 4.6	916	▲ 15.3	437	▲ 7.8
1.42	0.04	36.3	▲ 3.3	16.0	▲ 3.0	7.9	▲ 0.9	5.4	▲ 0.6	5,311	▲ 7.3	834	▲ 9.0	371	▲ 12.1
1.42	0.00	36.6	▲ 2.7	15.9	▲ 0.4	8.1	▲ 0.7	5.5	▲ 0.4	5,019	▲ 5.1	698	▲ 16.2	347	▲ 17.8
1.43	0.06	24.9	▲ 0.9	12.0	▲ 1.3	6.9	▲ 0.6	4.8	▲ 0.4	5,122	▲ 4.1	772	▲ 12.4	300	▲ 16.9
1.36	0.01	30.8	▲ 2.3	16.6	▲ 2.5	8.0	▲ 1.4	5.8	▲ 1.0	5,169	▲ 4.0	1,061	▲ 9.6	376	▲ 9.8
1.32	0.03	52.4	▲ 6.6	29.2	▲ 2.8	13.8	▲ 1.1	10.3	▲ 1.2	5,213	▲ 1.7	1,086	4.7	533	4.5
9 有効求人倍率		10 就職率 %		11 充足率 %		12【参考】有効ベースでの率				13 雇用保険受給者関係(内数)					
						就職率 %		充足率 %		月間有効求職者		紹介件数		就職件数	
						前年比	前年比	前年比	前年比	前年比	前年比	前年比	前年比	前年比	前年比
1.35	▲ 0.07	31.7	▲ 0.6	16.2	0.0	7.4	▲ 0.4	5.8	0.0	25,599	▲ 3.0	4,226	▲ 3.9	1,537	▲ 1.0
1.19	▲ 0.12	38.4	▲ 3.6	19.2	▲ 1.4	8.8	▲ 1.4	6.8	▲ 0.4	8,459	3.7	1,583	▲ 1.5	750	▲ 2.5
1.60	0.18	38.1	▲ 1.2	15.0	▲ 3.2	9.8	▲ 0.4	5.6	▲ 1.1	8,446	▲ 3.7	1,470	▲ 8.8	729	▲ 5.7
1.58	▲ 0.05	40.3	▲ 1.7	19.4	▲ 0.1	10.9	▲ 0.2	6.9	0.0	7,845	▲ 1.3	1,237	▲ 8.0	639	▲ 6.2
1.20	▲ 0.08	45.1	0.5	24.2	0.3	12.4	0.0	9.0	0.4	4,331	5.6	684	11.8	420	17.3
1.42	0.09	42.8	0.4	18.8	0.7	10.4	0.8	6.5	0.2	2,728	4.2	458	12.8	221	▲ 10.9
1.11	0.01	36.8	0.8	18.8	0.3	8.6	▲ 0.3	6.7	0.1	6,346	3.9	1,028	9.8	466	6.2
1.14	▲ 0.14	39.8	▲ 2.8	24.0	1.5	9.3	▲ 1.6	8.5	0.4	4,274	▲ 6.8	691	▲ 6.7	310	▲ 14.8
1.34	▲ 0.04	36.7	▲ 1.1	17.9	▲ 0.6	8.9	▲ 0.5	6.5	▲ 0.1	68,028	▲ 1.0	11,377	▲ 2.4	5,072	▲ 2.2

3 産業別・規模別新規求人状況（月別）[一般・常用](パートタイムを含む)

産業・規模別		月別		令和6年4月		5月		6月		7月		8月	
		一般	うち常用	一般	うち常用	一般	うち常用	一般	うち常用	一般	うち常用	一般	うち常用
産業別	A , B 農 , 林 , 漁 業 (01～04)	243	95	286	93	237	102	147	85	94	70		
	C 鉱業, 採石業, 砂利採取業 (05)	2	2	5	5	8	8	3	3	5	5		
	D 建設業 (06～08)	964	962	876	874	1,041	1,039	958	956	796	781		
	06 総合工事業	484	484	464	462	624	622	533	533	468	458		
	E 製造業 (09～32)	1,293	1,272	1,077	1,053	1,148	1,114	1,340	1,250	1,093	1,062		
	09 食料品製造業	304	295	262	246	281	262	355	284	177	156		
	10 飲料・たばこ・飼料製造業	26	26	4	4	13	12	19	19	7	6		
	11 繊維工業業	146	145	83	83	66	61	150	150	79	79		
	12 木材・木製品製造業(家具を除く)	39	39	36	36	19	19	35	35	34	34		
	13 家具・装備品製造業	23	23	29	29	21	21	12	12	29	29		
	14 パルプ・紙・紙加工品製造業	17	17	11	11	18	18	15	15	14	14		
	15 印刷・同関連業	17	16	21	19	14	14	19	19	17	17		
	16 化学工業業	31	31	31	31	34	34	32	32	50	50		
	17 石油製品・石炭製品製造業	0	0	1	1	1	1	0	0	0	0		
	18 プラスチック製品製造業(別掲を除く)	28	28	14	13	30	30	31	31	12	11		
	19 ゴム製品製造業	3	3	7	6	4	4	3	3	12	12		
	21 窯業・土石製品製造業	55	48	50	49	52	51	53	50	57	57		
	22 鉄鋼業	12	12	5	5	11	11	12	12	11	11		
	23 非鉄金属製造業	15	15	17	17	23	23	15	15	18	18		
	24 金属製品製造業	103	103	72	72	107	106	125	125	82	82		
	25 はん用機械器具製造業	67	67	38	38	71	71	65	62	34	34		
	26 生産用機械器具製造業	94	94	88	88	121	118	104	103	100	99		
	27 業務用機械器具製造業	19	19	12	12	8	8	31	25	32	32		
	28 電子部品・デバイス・電子回路製造業	63	61	110	110	63	59	61	55	87	81		
	29 電気機械器具製造業	85	85	77	77	62	62	116	116	83	82		
	30 情報通信機械器具製造業	35	35	10	10	47	47	30	30	36	36		
	31 輸送用機械器具製造業	49	49	61	58	57	57	27	27	46	46		
	20,32 その他の製造業	62	61	38	38	25	25	30	30	76	76		
	F 電気・ガス・熱供給・水道業 (33～36)	6	6	18	18	15	15	11	11	18	18		
	G 情報通信業 (37～41)	78	68	82	71	101	97	62	60	92	90		
	H 運輸業, 郵便業 (42～49)	345	339	273	246	358	335	375	354	337	265		
	I 卸売業, 小売業 (50～61)	1,114	1,048	1,107	1,065	1,050	1,025	1,075	1,047	1,375	1,320		
	50～55 卸売業	302	258	212	198	230	224	318	309	184	175		
	56～61 小売業	812	790	895	867	820	801	757	738	1,191	1,145		
	J 金融業, 保険業 (62～67)	34	32	81	71	61	61	38	35	59	49		
	K 不動産業, 物品賃貸業 (68～70)	81	80	63	63	53	52	63	62	80	78		
	L 学術研究, 専門・技術サービス業(71～74)	163	148	96	95	104	101	125	125	97	92		
	M 宿泊業, 飲食サービス業 (75～77)	464	457	431	430	304	294	417	410	453	440		
	75 宿泊業	217	216	186	186	135	127	200	199	239	235		
	76 飲食店	188	182	179	178	153	152	177	174	166	161		
	N 生活関連サービス業, 娯楽業 (78～80)	536	486	446	421	388	377	460	459	414	404		
	O 教育, 学習支援業 (81, 82)	126	124	145	133	121	117	116	113	144	137		
	P 医療, 福祉 (83～85)	1,663	1,642	1,467	1,437	1,230	1,213	1,579	1,543	1,636	1,608		
	83 医療業	648	639	495	494	431	425	477	464	622	619		
	84 保健衛生	20	20	6	6	2	2	13	13	2	2		
	85 社会保険・社会福祉・介護事業	995	983	966	937	797	786	1,089	1,066	1,012	987		
	Q 複合サービス事業 (86, 87)	229	86	228	179	136	53	73	50	173	66		
	R サービス業(他に分類されないもの) (88～96)	1,057	736	1,168	768	906	641	1,382	915	1,207	776		
	91 職業紹介・労働者派遣業	330	61	401	94	318	72	614	183	522	116		
	92 その他の事業サービス業	517	469	563	481	394	383	539	514	509	489		
	S, T 公務(他に分類されるものを除く)・その他 (97,98,99)	149	133	150	116	152	124	112	86	98	82		
合計		8,547	7,716	7,999	7,138	7,413	6,768	8,336	7,564	8,171	7,343		
企業規模	4人以下	483	355	592	412	497	357	447	361	354	324		
	5～29人	2,244	2,125	2,079	1,984	1,918	1,869	2,070	2,008	1,855	1,782		
	30～99人	1,920	1,781	1,611	1,488	1,608	1,586	2,026	1,927	1,656	1,532		
	100～299人	1,535	1,460	1,465	1,371	1,353	1,217	1,588	1,461	1,488	1,393		
	300～499人	514	476	420	385	423	376	509	454	451	394		
	500～999人	563	478	596	478	543	485	542	406	1,054	892		
	1000人以上	1,288	1,041	1,236	1,020	1,071	878	1,154	947	1,313	1,026		
事業所規模	4人以下	1,293	1,035	1,473	1,153	1,164	857	1,186	929	1,622	1,373		
	5～29人	3,818	3,525	3,765	3,408	3,297	3,116	3,775	3,488	3,575	3,265		
	30～99人	2,086	1,978	1,707	1,628	1,798	1,731	2,280	2,153	1,749	1,639		
	100～299人	845	802	725	645	714	646	797	706	771	660		
	300～499人	281	180	118	111	208	199	134	132	192	151		
	500～999人	157	146	114	101	180	168	115	113	183	177		
	1000人以上	67	50	97	92	52	51	49	43	79	78		

9 月		10 月		11 月		12 月		令和7年1月		2 月		3 月	
一般	うち常用	一般	うち常用	一般	うち常用	一般	うち常用	一般	うち常用	一般	うち常用	一般	うち常用
177	89	79	53	57	51	84	53	79	73	113	84	266	138
1	1	0	0	20	20	2	2	3	3	16	16	3	3
1,116	1,095	980	952	709	699	1,036	1,022	943	938	786	785	1,070	1,067
677	667	517	503	413	404	626	617	504	501	450	449	615	615
1,387	1,324	1,280	1,232	1,026	974	1,405	1,385	1,536	1,441	882	861	1,191	1,171
342	306	311	281	193	158	291	281	391	322	154	144	322	312
28	26	15	15	15	14	18	18	22	22	12	12	16	13
100	92	75	75	77	77	88	88	130	122	46	46	78	78
22	22	25	25	45	45	25	25	34	34	35	35	14	14
26	26	24	23	24	24	27	27	27	27	29	29	33	33
8	8	6	6	9	9	15	15	13	13	14	14	6	6
18	17	10	9	11	11	22	22	13	12	11	11	16	16
38	38	50	50	48	48	89	89	43	43	36	36	65	65
1	1	0	0	0	0	1	1	0	0	0	0	1	1
53	53	26	25	24	22	59	58	34	33	37	34	30	30
11	6	9	9	10	7	5	2	10	10	5	1	9	8
47	43	55	54	35	35	39	39	51	51	47	45	44	44
15	15	10	10	8	8	18	18	31	31	9	9	13	13
17	17	16	16	12	12	22	22	17	17	8	8	7	7
119	119	110	110	93	93	110	110	88	88	101	101	102	102
70	70	58	56	37	37	105	105	58	58	28	28	65	65
111	109	143	142	106	104	101	99	148	145	115	115	78	76
14	14	26	20	35	34	26	26	34	30	37	37	20	17
56	56	93	88	96	91	79	78	100	94	37	37	55	55
137	137	102	102	53	50	151	148	134	134	36	36	113	112
19	17	47	47	41	41	16	16	58	56	29	28	19	19
88	85	37	37	39	39	72	72	47	47	42	41	63	63
47	47	32	32	15	15	26	26	53	52	14	14	22	22
13	13	8	6	14	14	5	4	11	11	19	19	12	12
110	85	61	59	85	75	83	83	80	72	64	64	64	63
337	322	453	425	254	252	373	367	441	403	226	204	328	317
1,149	1,084	1,024	998	897	879	1,091	1,026	1,063	1,031	957	863	997	961
274	257	305	291	172	167	254	248	244	238	265	257	243	235
875	827	719	707	725	712	837	778	819	793	692	606	754	726
53	53	73	70	41	41	70	59	96	94	41	36	45	40
49	49	80	80	76	75	78	78	65	63	90	90	57	57
108	106	141	133	76	72	108	104	108	105	133	131	145	116
351	349	522	509	379	359	302	298	416	405	352	350	476	475
172	170	264	252	181	167	180	178	183	173	163	161	196	196
164	164	208	207	133	130	106	104	179	179	147	147	220	220
436	379	390	372	415	409	373	372	486	477	455	439	452	434
139	138	128	122	132	123	128	117	130	123	166	162	186	184
1,403	1,394	1,623	1,608	1,831	1,798	1,307	1,256	1,664	1,572	1,913	1,844	1,320	1,301
500	497	529	519	665	657	412	400	578	539	793	762	466	461
9	9	14	14	3	3	7	4	21	18	29	29	9	9
894	888	1,080	1,075	1,163	1,138	888	852	1,065	1,015	1,091	1,053	845	831
75	35	69	54	151	68	67	58	74	67	83	74	103	102
957	641	1,469	876	1,173	717	989	651	1,490	928	1,029	643	1,174	725
411	97	731	185	572	125	411	93	689	163	458	93	546	110
375	374	526	495	443	438	412	396	544	517	356	340	381	375
134	92	267	134	361	55	197	84	306	264	597	560	406	372
7,995	7,249	8,647	7,683	7,697	6,681	7,698	7,019	8,991	8,070	7,922	7,225	8,295	7,538
411	357	320	289	323	283	278	237	327	300	388	356	522	425
2,119	2,042	2,209	2,158	1,681	1,625	1,867	1,796	2,133	2,070	2,048	1,993	2,235	2,114
1,935	1,860	1,938	1,823	1,564	1,502	1,961	1,873	2,060	1,944	1,629	1,521	1,822	1,747
1,544	1,385	1,609	1,426	1,449	1,282	1,460	1,402	1,752	1,575	1,184	1,098	1,351	1,303
390	324	455	388	433	403	385	358	558	483	438	419	334	320
565	441	591	448	580	484	450	345	480	328	374	265	556	415
1,031	840	1,525	1,151	1,667	1,102	1,297	1,008	1,681	1,370	1,861	1,573	1,475	1,214
1,105	887	1,254	927	1,271	1,026	993	809	1,218	953	1,245	1,022	1,310	1,016
3,739	3,409	3,892	3,601	3,305	3,009	3,326	3,042	3,933	3,609	3,594	3,364	3,815	3,532
1,978	1,864	2,205	2,047	1,849	1,598	2,134	2,049	2,350	2,196	1,901	1,758	2,003	1,925
828	775	916	790	652	583	799	732	998	883	663	605	727	654
188	177	150	135	303	217	211	197	199	190	183	173	208	198
101	89	150	121	198	146	136	127	196	161	191	178	142	136
56	48	80	62	119	102	99	63	97	78	145	125	90	77

(安定所別)[一般・常用](パートタイムを含む)

安定所別 産業・規模別		山形県計		山 形		米 沢	
		一般	うち常用	一般	うち常用	一般	うち常用
産業別	A , B 農 , 林 , 漁 業 (01 ~ 04)	1,862	986	420	144	108	85
	C 鉱 業 , 採 石 業 , 砂 利 採 取 業 (05)	68	68	2	2	27	27
	D 建 設 業 (06 ~ 08)	11,275	11,170	3,117	3,090	1,373	1,363
	06 総 合 工 事 業	6,375	6,315	1,551	1,534	667	665
	E 製 造 業 (09 ~ 32)	14,658	14,139	4,001	3,837	2,573	2,500
	09 食 料 品 製 造 業	3,383	3,047	1,318	1,181	360	329
	10 飲 料 ・ た ば こ ・ 飼 料 製 造 業	195	187	31	28	68	68
	11 繊 維 工 業	1,118	1,096	65	65	247	241
	12 木 材 ・ 木 製 品 製 造 業 ( 家 具 を 除 く )	363	363	40	40	17	17
	13 家 具 ・ 装 備 品 製 造 業	304	303	149	148	19	19
	14 パ ル プ ・ 紙 ・ 紙 加 工 品 製 造 業	146	146	63	63	43	43
	15 印 刷 ・ 同 関 連 業	189	183	57	56	69	69
	16 化 学 工 業	547	547	328	328	83	83
	17 石 油 製 品 ・ 石 炭 製 品 製 造 業	5	5	5	5	0	0
	18 プ ラ ス チ ッ ク 製 品 製 造 業 ( 別 掲 を 除 く )	378	368	29	29	79	79
	19 ゴ ム 製 品 製 造 業	88	71	27	23	39	26
	21 窯 業 ・ 土 石 製 品 製 造 業	585	566	271	261	64	59
	22 鉄 鋼 業	155	155	55	55	0	0
	23 非 鉄 金 属 製 造 業	187	187	59	59	32	32
	24 金 属 製 品 製 造 業	1,212	1,211	269	269	215	215
	25 は ん 用 機 械 器 具 製 造 業	696	691	267	267	111	110
	26 生 産 用 機 械 器 具 製 造 業	1,309	1,292	348	342	281	281
	27 業 務 用 機 械 器 具 製 造 業	294	274	66	66	16	16
	28 電 子 部 品 ・ デ バ イ ス ・ 電 子 回 路 製 造 業	900	865	8	7	262	249
	29 電 気 機 械 器 具 製 造 業	1,149	1,141	230	230	341	341
	30 情 報 通 信 機 械 器 具 製 造 業	387	382	24	24	112	108
	31 輸 送 用 機 械 器 具 製 造 業	628	621	173	172	50	50
	20,32 そ の 他 の 製 造 業	440	438	119	119	65	65
	F 電 気 ・ ガ ス ・ 熱 供 給 ・ 水 道 業 (33 ~ 36)	150	147	49	47	15	15
	G 情 報 通 信 業 (37 ~ 41)	962	887	481	445	163	163
	H 運 輸 業 , 郵 便 業 (42 ~ 49)	4,100	3,829	1,652	1,542	326	308
	I 卸 売 業 , 小 売 業 (50 ~ 61)	12,899	12,347	6,324	6,094	1,422	1,381
	50~55 卸 売 業	3,003	2,857	1,789	1,740	245	239
	56~61 小 売 業	9,896	9,490	4,535	4,354	1,177	1,142
	J 金 融 業 , 保 険 業 (62 ~ 67)	692	641	410	359	83	83
	K 不 動 産 業 , 物 品 賃 貸 業 (68 ~ 70)	835	827	398	393	78	78
	L 学 術 研 究 , 専 門 ・ 技 術 サ ー ビ ス 業 (71 ~ 74)	1,404	1,328	736	692	97	97
	M 宿 泊 業 , 飲 食 サ ー ビ ス 業 (75 ~ 77)	4,867	4,776	1,886	1,860	566	558
	75 宿 泊 業	2,316	2,260	774	757	357	349
	76 飲 食 店	2,020	1,998	860	851	205	205
	N 生 活 関 連 サ ー ビ ス 業 , 娯 楽 業 (78 ~ 80)	5,251	5,029	1,526	1,506	288	283
	O 教 育 , 学 習 支 援 業 (81 , 82)	1,661	1,593	798	783	247	236
	P 医 療 , 福 祉 (83 ~ 85)	18,636	18,216	8,166	8,012	2,190	2,168
	83 医 療 業	6,616	6,476	2,826	2,765	740	732
	84 保 健 衛 生	135	129	86	80	22	22
	85 社 会 保 険 ・ 社 会 福 祉 ・ 介 護 事 業	11,885	11,611	5,254	5,167	1,428	1,414
	Q 複 合 サ ー ビ ス 事 業 (86 , 87)	1,461	892	443	151	165	151
	R サ ー ビ ス 業 ( 他 に 分 類 さ れ な い も の ) (88 ~ 96)	14,001	9,017	5,974	4,533	1,535	1,288
	91 職 業 紹 介 ・ 労 働 者 派 遣 業	6,003	1,392	1,678	360	757	522
	92 そ の 他 の 事 業 サ ー ビ ス 業	5,559	5,271	3,233	3,134	591	579
	S, T 公 務 ( 他 に 分 類 さ れ る も の を 除 く ) ・ そ の 他 (97,98,99)	2,929	2,102	1,156	902	255	178
合 計		97,711	87,994	37,539	34,392	11,511	10,962
企業規模	4人以下	4,942	4,056	1,718	1,520	433	404
	5~29人	24,458	23,566	8,626	8,269	3,106	3,054
	30~99人	21,730	20,584	6,896	6,593	3,382	3,304
	100~299人	17,778	16,373	7,283	6,695	2,673	2,466
	300~499人	5,310	4,780	1,840	1,795	283	264
	500~999人	6,894	5,465	3,369	2,827	881	850
	1000人以上	16,599	13,170	7,807	6,693	753	620
事業所規模	4人以下	15,134	11,987	5,778	4,806	1,549	1,352
	5~29人	43,834	40,368	15,924	15,046	5,317	5,180
	30~99人	24,040	22,566	9,044	8,502	3,119	2,972
	100~299人	9,435	8,481	3,943	3,635	989	941
	300~499人	2,375	2,060	1,142	895	314	298
	500~999人	1,863	1,663	941	869	223	219
	1000人以上	1,030	869	767	639	0	0

酒 田		鶴 岡		新 庄		長 井		村 山		寒 河 江	
一般	うち常用	一般	うち常用	一般	うち常用	一般	うち常用	一般	うち常用	一般	うち常用
191	121	367	156	203	189	105	97	373	130	95	64
1	1	12	12	0	0	15	15	11	11	0	0
1,712	1,698	1,918	1,890	939	939	771	760	707	705	738	725
927	921	994	983	754	754	584	575	418	416	480	467
1,621	1,504	1,632	1,564	858	832	1,150	1,146	1,510	1,472	1,313	1,284
619	514	206	172	140	133	42	38	342	328	356	352
42	41	23	20	0	0	3	3	6	6	22	21
127	127	240	240	173	173	33	33	8	8	225	209
7	7	23	23	20	20	138	138	2	2	116	116
61	61	37	37	13	13	0	0	10	10	15	15
20	20	2	2	5	5	10	10	3	3	0	0
27	22	3	3	1	1	0	0	13	13	19	19
80	80	5	5	0	0	2	2	45	45	4	4
0	0	0	0	0	0	0	0	0	0	0	0
7	7	58	58	42	34	29	29	94	92	40	40
7	7	15	15	0	0	0	0	0	0	0	0
21	19	81	81	10	10	103	103	7	7	28	26
26	26	8	8	11	11	0	0	44	44	11	11
41	41	0	0	10	10	45	45	0	0	0	0
148	148	150	150	72	71	140	140	98	98	120	120
54	54	110	106	6	6	53	53	75	75	20	20
101	101	79	77	14	14	145	145	260	251	81	81
1	1	66	66	11	9	76	76	41	29	17	11
115	115	209	189	99	98	20	20	62	62	125	125
70	70	186	185	63	56	77	77	178	178	4	4
30	30	13	12	39	39	98	98	62	62	9	9
5	2	118	115	33	33	119	119	72	72	58	58
12	11	0	0	96	96	17	17	88	87	43	43
5	5	15	15	17	17	7	7	20	20	22	21
143	141	35	35	1	1	35	25	19	17	85	60
556	526	454	453	185	185	120	99	511	435	296	281
1,378	1,325	1,586	1,452	492	479	697	692	467	432	533	492
330	318	239	237	25	25	54	52	178	143	143	103
1,048	1,007	1,347	1,215	467	454	643	640	289	289	390	389
19	19	140	140	7	7	3	3	30	30	0	0
121	121	153	150	10	10	0	0	23	23	52	52
151	129	206	200	39	39	58	54	95	95	22	22
449	444	1,155	1,116	110	110	173	173	334	333	194	182
178	176	589	571	77	77	115	115	148	147	78	68
243	240	330	322	28	28	58	58	180	180	116	114
2,516	2,389	526	504	110	110	41	39	108	93	136	105
136	120	185	180	79	70	52	49	124	117	40	38
2,007	1,897	2,164	2,113	1,381	1,350	563	543	1,100	1,076	1,065	1,057
651	612	710	702	834	816	127	127	467	464	261	258
18	18	0	0	9	9	0	0	0	0	0	0
1,338	1,267	1,454	1,411	538	525	436	416	633	612	804	799
167	112	166	135	352	230	15	9	74	26	79	78
2,989	1,048	1,140	886	318	303	279	272	1,391	511	375	176
1,976	218	291	56	1	1	0	0	1,095	219	205	16
794	633	483	480	163	163	42	41	147	145	106	96
146	70	399	195	315	240	152	114	180	142	326	261
14,308	11,670	12,253	11,196	5,416	5,111	4,236	4,097	7,077	5,668	5,371	4,898
522	419	867	638	201	188	266	235	616	391	319	261
2,524	2,447	3,457	3,296	2,024	1,983	1,223	1,191	1,969	1,885	1,529	1,441
3,477	3,156	2,721	2,637	1,195	1,150	1,064	1,060	1,503	1,257	1,492	1,427
1,702	1,619	2,032	1,978	1,365	1,239	763	747	1,029	738	931	891
710	634	543	421	177	141	564	555	733	662	460	308
964	377	716	625	25	25	125	125	600	447	214	189
4,409	3,018	1,917	1,601	429	385	231	184	627	288	426	381
2,888	2,065	1,572	1,285	969	831	454	420	1,259	729	665	499
6,799	5,608	5,411	5,015	2,504	2,405	2,222	2,153	3,171	2,656	2,486	2,305
2,857	2,653	3,710	3,482	1,252	1,232	981	959	1,641	1,428	1,436	1,338
1,161	790	1,057	1,011	535	527	452	442	683	541	615	594
186	175	237	226	68	45	22	18	308	307	98	96
220	210	254	165	88	71	105	105	15	7	17	17
197	169	12	12	0	0	0	0	0	0	54	49

4 年齢別・職業別 常用職業紹介状況(パートタイムを含む)【年齢別】

山 形 県 計

項目 年齢別	新規求職 申込件数	有効求職 者数	新規求人 数	有効求人 数	紹介件数	就職件数	充足数	新規求人 倍率	有効求人 倍率
年 齢 計	48,070	199,471	87,994	248,874	43,317	16,237	15,901	1.83	1.25
19 歳以下	475	1,820	1,120	2,929	414	146	1,590	2.36	1.61
20～24歳	3,391	13,532	8,007	21,812	3,081	1,192	1,707	2.36	1.61
25～29歳	4,163	17,619	9,829	28,399	3,861	1,459	1,705	2.36	1.61
30～34歳	4,150	17,316	9,772	27,836	3,802	1,426	1,695	2.35	1.61
35～39歳	4,455	18,075	10,352	28,661	4,235	1,617	1,630	2.32	1.59
40～44歳	4,420	18,066	9,584	26,640	4,406	1,713	1,533	2.17	1.47
45～49歳	4,350	18,252	8,771	24,939	4,615	1,736	1,415	2.02	1.37
50～54歳	4,604	19,827	8,656	25,190	5,102	1,793	1,394	1.88	1.27
55～59歳	4,384	19,529	8,242	24,810	4,593	1,552	1,394	1.88	1.27
60～64歳	5,367	25,805	6,566	20,944	4,652	1,792	1,022	1.22	0.81
65 歳以上	8,311	29,630	7,095	16,714	4,556	1,811	816	0.85	0.56



ハローワーク山形

項目 年齢別	新規求職 申込件数	有効求職 者数	新規求人 数	有効求人 数	紹介件数	就職件数	充足数	新規求人 倍率	有効求人 倍率
年 齢 計	17,873	76,745	34,392	96,762	16,469	5,252	5,602	1.92	1.26
19 歳以下	148	549	356	869	115	27	562	2.41	1.58
20～24歳	1,246	5,067	3,004	8,037	1,106	331	599	2.41	1.59
25～29歳	1,632	7,324	3,934	11,618	1,514	485	597	2.41	1.59
30～34歳	1,711	7,316	4,117	11,587	1,515	491	595	2.41	1.58
35～39歳	1,700	7,139	4,060	11,224	1,558	516	561	2.39	1.57
40～44歳	1,806	7,650	3,912	10,863	1,774	604	530	2.17	1.42
45～49歳	1,729	7,381	3,536	9,867	1,796	604	499	2.05	1.34
50～54歳	1,771	7,855	3,425	9,917	2,001	599	492	1.93	1.26
55～59歳	1,643	7,383	3,176	9,318	1,769	526	492	1.93	1.26
60～64歳	1,824	8,652	2,355	7,177	1,752	539	371	1.29	0.83
65 歳以上	2,663	10,429	2,517	6,285	1,569	530	304	0.95	0.60

ハローワーク米沢

項目 年齢別	新規求職 申込件数	有効求職 者数	新規求人 数	有効求人 数	紹介件数	就職件数	充足数	新規求人 倍率	有効求人 倍率
年 齢 計	6,235	27,084	10,962	31,101	6,027	2,263	2,117	1.76	1.15
19 歳以下	90	354	207	543	73	36	213	2.30	1.53
20～24歳	466	1,869	1,075	2,868	430	194	230	2.31	1.53
25～29歳	529	2,181	1,220	3,347	465	194	230	2.31	1.53
30～34歳	491	2,055	1,132	3,153	530	214	229	2.31	1.53
35～39歳	563	2,436	1,285	3,699	558	222	222	2.28	1.52
40～44歳	516	2,140	1,117	3,078	553	205	208	2.16	1.44
45～49歳	549	2,498	1,100	3,297	610	247	188	2.00	1.32
50～54歳	604	2,669	1,065	3,062	749	272	184	1.76	1.15
55～59歳	616	2,859	1,087	3,281	742	220	184	1.76	1.15
60～64歳	722	3,846	780	2,636	692	234	123	1.08	0.69
65 歳以上	1,089	4,177	894	2,137	625	225	106	0.82	0.51

ハローワーク酒田

<div>項目</div> <div>年齢別</div>	新規求職 申込件数	有効求職 者数	新規求人 数	有効求人 数	紹介件数	就職件数	充足数	新規求人 倍率	有効求人 倍率
年 齢 計	5,944	23,399	11,670	33,222	5,226	2,053	1,901	1.96	1.42
19 歳以下	63	198	155	354	62	21	186	2.46	1.79
20～24歳	434	1,637	1,072	2,937	389	155	202	2.47	1.79
25～29歳	523	2,062	1,292	3,699	453	201	202	2.47	1.79
30～34歳	556	2,199	1,363	3,911	446	180	201	2.45	1.78
35～39歳	542	2,137	1,303	3,729	594	188	198	2.40	1.74
40～44歳	521	1,984	1,204	3,314	539	225	185	2.31	1.67
45～49歳	510	2,007	1,116	3,165	576	199	174	2.19	1.58
50～54歳	570	2,328	1,185	3,478	616	239	172	2.08	1.49
55～59歳	538	2,290	1,119	3,421	529	205	172	2.08	1.49
60～64歳	655	3,001	862	2,783	522	227	118	1.32	0.93
65 歳以上	1,032	3,556	999	2,431	500	213	91	0.97	0.68

ハローワーク鶴岡

<div>項目 年齢別</div>	新規求職 申込件数	有効求職 者数	新規求人 数	有効求人 数	紹介件数	就職件数	充足数	新規求人 倍率	有効求人 倍率
年 齢 計	5,654	21,292	11,196	31,810	4,946	2,018	2,053	1.98	1.49
19 歳以下	59	208	151	395	55	16	203	2.56	1.90
20～24歳	429	1,627	1,102	3,104	370	165	219	2.57	1.91
25～29歳	495	1,902	1,272	3,629	469	182	218	2.57	1.91
30～34歳	445	1,767	1,140	3,360	365	163	217	2.56	1.90
35～39歳	521	1,959	1,305	3,631	468	215	209	2.50	1.85
40～44歳	508	1,937	1,216	3,424	483	208	199	2.39	1.77
45～49歳	479	1,984	1,006	3,062	509	203	184	2.10	1.54
50～54歳	544	2,155	1,140	3,322	562	220	184	2.10	1.54
55～59歳	497	1,934	1,043	2,985	499	192	184	2.10	1.54
60～64歳	662	3,096	921	3,124	573	237	132	1.39	1.01
65 歳以上	1,015	2,723	900	1,774	593	217	104	0.89	0.65

ハローワーク新庄

<div>項目</div> <div>年齢別</div>	新規求職 申込件数	有効求職 者数	新規求人 数	有効求人 数	紹介件数	就職件数	充足数	新規求人 倍率	有効求人 倍率
年 齢 計	3,194	11,803	5,111	13,924	2,603	1,297	1,138	1.60	1.18
19 歳以下	35	126	75	195	29	12	109	2.14	1.55
20～24歳	206	769	442	1,190	209	90	115	2.15	1.55
25～29歳	201	813	431	1,258	201	91	115	2.14	1.55
30～34歳	215	790	461	1,223	221	89	116	2.14	1.55
35～39歳	254	887	541	1,359	244	125	115	2.13	1.53
40～44歳	239	956	493	1,418	232	128	111	2.06	1.48
45～49歳	265	965	509	1,328	252	128	101	1.92	1.38
50～54歳	264	1,132	458	1,398	245	109	100	1.73	1.23
55～59歳	294	1,236	509	1,526	239	113	100	1.73	1.23
60～64歳	442	1,923	598	1,835	328	179	87	1.35	0.95
65 歳以上	779	2,206	594	1,194	403	233	69	0.76	0.54

ハローワーク長井

項目 年齢別	新規求職 申込件数	有効求職 者数	新規求人 数	有効求人 数	紹介件数	就職件数	充足数	新規求人 倍率	有効求人 倍率
年 齢 計	2,065	8,532	4,097	11,982	1,848	852	753	1.98	1.40
19 歳以下	14	58	40	116	18	10	78	2.86	2.00
20～24歳	127	512	360	1,029	113	56	83	2.83	2.01
25～29歳	154	691	437	1,388	163	72	82	2.84	2.01
30～34歳	158	659	445	1,316	151	69	81	2.82	2.00
35～39歳	183	675	504	1,319	185	78	79	2.75	1.95
40～44歳	167	663	439	1,241	164	81	74	2.63	1.87
45～49歳	177	679	436	1,186	178	85	67	2.46	1.75
50～54歳	189	763	416	1,187	257	113	65	2.20	1.56
55～59歳	185	921	407	1,434	198	74	65	2.20	1.56
60～64歳	252	1,242	282	948	194	99	44	1.12	0.76
65 歳以上	459	1,669	331	818	227	115	35	0.72	0.49

ハローワーク村山

項目 年齢別	新規求職 申込件数	有効求職 者数	新規求人 数	有効求人 数	紹介件数	就職件数	充足数	新規求人 倍率	有効求人 倍率
年 齢 計	4,040	17,400	5,668	16,135	3,475	1,357	1,147	1.40	0.93
19 歳以下	43	189	80	233	36	12	120	1.86	1.23
20～24歳	277	1,214	516	1,498	281	116	128	1.86	1.23
25～29歳	401	1,654	747	2,041	408	141	129	1.86	1.23
30～34歳	326	1,466	607	1,809	329	119	127	1.86	1.23
35～39歳	400	1,590	729	1,919	358	150	122	1.82	1.21
40～44歳	365	1,550	618	1,727	325	130	111	1.69	1.11
45～49歳	374	1,643	582	1,685	434	153	99	1.56	1.03
50～54歳	349	1,560	483	1,420	323	132	97	1.38	0.91
55～59歳	359	1,686	496	1,535	327	117	96	1.38	0.91
60～64歳	449	2,254	399	1,285	305	138	70	0.89	0.57
65 歳以上	697	2,594	411	983	349	149	48	0.59	0.38

ハローワーク寒河江

項目 年齢別	新規求職 申込件数	有効求職 者数	新規求人 数	有効求人 数	紹介件数	就職件数	充足数	新規求人 倍率	有効求人 倍率
年 齢 計	3,065	13,216	4,898	13,938	2,723	1,145	1,190	1.60	1.05
19 歳以下	23	138	50	198	26	12	119	2.17	1.43
20～24歳	206	837	449	1,210	183	85	131	2.18	1.45
25～29歳	228	992	496	1,434	188	93	131	2.18	1.45
30～34歳	248	1,064	536	1,531	245	101	129	2.16	1.44
35～39歳	292	1,252	625	1,781	270	123	124	2.14	1.42
40～44歳	298	1,186	587	1,547	336	132	116	1.97	1.30
45～49歳	267	1,095	489	1,326	260	117	103	1.83	1.21
50～54歳	313	1,365	506	1,455	349	109	100	1.62	1.07
55～59歳	252	1,220	407	1,299	290	105	100	1.62	1.06
60～64歳	361	1,791	378	1,212	286	139	78	1.05	0.68
65 歳以上	577	2,276	375	945	290	129	59	0.65	0.42



4 年齢別・職業別 常用職業紹介状況(パートタイムを含む)【職業別】

山形県計

<div>項目 職業別</div>	新規求職 申込件数	有効求職者 数	新規求人数	有効求人数	紹介件数	就職件数	充足数	新規求人倍 率	有効求人倍 率
職 業 計	48,070	199,471	87,994	248,874	43,317	16,237	15,901	1.83	1.25
管理的職業従事者	100	399	172	508	80	28	19	1.72	1.27
専門的・技術的 職業従事者	5,454	21,640	15,352	44,110	4,302	1,892	1,822	2.81	2.04
事務従事者	11,478	49,614	9,648	24,978	13,149	3,889	3,388	0.84	0.50
販売従事者	2,954	12,295	9,862	28,447	2,788	961	1,016	3.34	2.31
サービス職業 従事者	5,485	21,135	16,945	48,318	4,535	2,041	2,742	3.09	2.29
保安職業従事者	347	1,402	2,616	7,546	363	135	258	7.54	5.38
農林漁業従事者	929	3,324	1,176	3,154	691	347	465	1.27	0.95
生産工程従事者	6,788	27,945	13,525	39,025	6,632	2,614	2,730	1.99	1.40
輸送・機械運転 従事者	1,739	6,378	4,462	12,813	1,870	796	819	2.57	2.01
建設・採掘従事者	930	3,358	6,376	18,851	764	346	448	6.86	5.61
運搬・清掃・包装等 従事者	8,167	36,757	7,860	21,124	6,861	2,653	2,194	0.96	0.57
分類不能の職業	3,699	15,224	0	0	1,282	535	0	0.00	0.00

ハローワーク山形

<div>項目 職業別</div>	新規求職 申込件数	有効求職者 数	新規求人数	有効求人数	紹介件数	就職件数	充足数	新規求人倍 率	有効求人倍 率
職 業 計	17,873	76,745	34,392	96,762	16,469	5,252	5,602	1.92	1.26
管理的職業従事者	59	239	51	163	50	15	4	0.86	0.68
専門的・技術的 職業従事者	2,486	10,079	6,289	17,923	1,931	744	705	2.53	1.78
事務従事者	5,103	22,228	4,529	11,468	6,060	1,518	1,515	0.89	0.52
販売従事者	1,087	4,776	4,356	12,599	1,105	300	369	4.01	2.64
サービス職業 従事者	2,135	8,386	7,145	20,355	1,707	710	943	3.35	2.43
保安職業従事者	131	544	1,496	4,303	121	49	118	11.42	7.91
農林漁業従事者	262	1,014	210	528	188	69	78	0.80	0.52
生産工程従事者	2,125	8,811	3,774	11,001	1,939	671	605	1.78	1.25
輸送・機械運転 従事者	594	2,323	1,492	4,330	667	244	247	2.51	1.86
建設・採掘従事者	290	1,205	1,558	4,659	296	100	98	5.37	3.87
運搬・清掃・包装等 従事者	2,242	10,318	3,492	9,433	2,039	688	920	1.56	0.91
分類不能の職業	1,359	6,822	0	0	366	144	0	0.00	0.00

ハローワーク米沢

<div>項目</div> <div>職業別</div>	新規求職 申込件数	有効求職者 数	新規求人数	有効求人数	紹介件数	就職件数	充足数	新規求人倍 率	有効求人倍 率
職 業 計	6,235	27,084	10,962	31,101	6,027	2,263	2,117	1.76	1.15
管理的職業従事者	6	19	17	54	4	4	3	2.83	2.84
専門的・技術的 職業従事者	565	2,267	1,769	5,188	459	221	265	3.13	2.29
事務従事者	1,434	6,291	1,001	2,574	1,613	530	387	0.70	0.41
販売従事者	480	1,928	1,037	3,041	450	167	148	2.16	1.58
サービス職業 従事者	727	2,942	2,122	6,109	627	260	366	2.92	2.08
保安職業従事者	36	145	418	1,201	41	12	38	11.61	8.28
農林漁業従事者	93	326	89	252	72	21	26	0.96	0.77
生産工程従事者	1,188	4,951	2,369	6,649	1,266	474	449	1.99	1.34
輸送・機械運転 従事者	205	784	497	1,396	236	108	106	2.42	1.78
建設・採掘従事者	104	347	819	2,411	100	42	52	7.88	6.95
運搬・清掃・包装等 従事者	912	5,082	824	2,226	869	317	277	0.90	0.44
分類不能の職業	485	2,002	0	0	290	107	0	0.00	0.00

ハローワーク酒田

<div>項目</div> <div>職業別</div>	新規求職 申込件数	有効求職者 数	新規求人数	有効求人数	紹介件数	就職件数	充足数	新規求人倍 率	有効求人倍 率
職 業 計	5,944	23,399	11,670	33,222	5,226	2,053	1,901	1.96	1.42
管理的職業従事者	9	28	30	90	6	2	4	3.33	3.21
専門的・技術的 職業従事者	630	2,440	1,614	4,767	472	212	192	2.56	1.95
事務従事者	1,412	5,761	1,233	3,404	1,615	503	356	0.87	0.59
販売従事者	375	1,349	1,827	5,043	293	122	155	4.87	3.74
サービス職業 従事者	588	2,252	2,380	6,864	478	221	317	4.05	3.05
保安職業従事者	57	251	192	577	67	23	34	3.37	2.30
農林漁業従事者	109	378	164	456	76	34	40	1.50	1.21
生産工程従事者	735	2,871	1,574	4,576	752	300	362	2.14	1.59
輸送・機械運転 従事者	274	975	686	1,961	269	131	141	2.50	2.01
建設・採掘従事者	95	333	950	2,743	78	39	90	10.00	8.24
運搬・清掃・包装等 従事者	1,329	5,533	1,020	2,741	1,009	416	210	0.77	0.50
分類不能の職業	331	1,228	0	0	111	50	0	0.00	0.00

ハローワーク鶴岡

<div>項目</div> <div>職業別</div>	新規求職 申込件数	有効求職者 数	新規求人数	有効求人数	紹介件数	就職件数	充足数	新規求人倍 率	有効求人倍 率
職 業 計	5,654	21,292	11,196	31,810	4,946	2,018	2,053	1.98	1.49
管理的職業従事者	2	9	42	130	1	0	3	21.00	14.44
専 門 的 ・ 技 術 的 職 業 従 事 者	622	2,292	1,749	4,979	489	243	261	2.81	2.17
事 務 従 事 者	1,026	4,303	1,130	2,979	1,124	361	379	1.10	0.69
販 売 従 事 者	301	1,194	1,061	3,083	335	114	104	3.52	2.58
サ ー ビ ス 職 業 従 事 者	617	2,109	2,499	6,970	517	253	402	4.05	3.30
保 安 職 業 従 事 者	28	94	214	625	43	16	28	7.64	6.65
農 林 漁 業 従 事 者	92	339	144	422	64	44	77	1.57	1.24
生 産 工 程 従 事 者	635	2,363	1,668	4,941	621	268	345	2.63	2.09
輸 送 ・ 機 械 運 転 従 事 者	208	607	556	1,619	238	107	114	2.67	2.67
建 設 ・ 採 掘 従 事 者	130	392	1,231	3,592	101	57	90	9.47	9.16
運搬・清掃・包装等 従 事 者	1,704	6,594	902	2,470	1,347	528	250	0.53	0.37
分 類 不 能 の 職 業	289	996	0	0	66	27	0	0.00	0.00

ハローワーク新庄

<div>項目</div> <div>職業別</div>	新規求職 申込件数	有効求職者 数	新規求人数	有効求人数	紹介件数	就職件数	充足数	新規求人倍 率	有効求人倍 率
職 業 計	3,194	11,803	5,111	13,924	2,603	1,297	1,138	1.60	1.18
管理的職業従事者	3	30	9	11	3	0	1	3.00	0.37
専 門 的 ・ 技 術 的 職 業 従 事 者	235	881	1,282	3,573	209	109	109	5.46	4.06
事 務 従 事 者	601	2,350	355	872	628	240	173	0.59	0.37
販 売 従 事 者	210	925	335	938	163	78	74	1.60	1.01
サ ー ビ ス 職 業 従 事 者	390	1,444	582	1,620	301	171	173	1.49	1.12
保 安 職 業 従 事 者	32	94	129	366	35	14	8	4.03	3.89
農 林 漁 業 従 事 者	119	371	200	536	93	69	78	1.68	1.44
生 産 工 程 従 事 者	388	1,568	927	2,577	395	202	210	2.39	1.64
輸 送 ・ 機 械 運 転 従 事 者	114	384	338	929	108	46	45	2.96	2.42
建 設 ・ 採 掘 従 事 者	101	318	552	1,612	55	31	36	5.47	5.07
運搬・清掃・包装等 従 事 者	679	2,516	402	890	499	275	231	0.59	0.35
分 類 不 能 の 職 業	322	922	0	0	114	62	0	0.00	0.00

ハローワーク長井

<div>項目</div> <div>職業別</div>	新規求職 申込件数	有効求職者 数	新規求人数	有効求人数	紹介件数	就職件数	充足数	新規求人倍 率	有効求人倍 率
職 業 計	2,065	8,532	4,097	11,982	1,848	852	753	1.98	1.40
管理的職業従事者	7	20	4	8	1	1	2	0.57	0.40
専 門 的 ・ 技 術 的 職 業 従 事 者	202	733	781	2,300	156	88	73	3.87	3.14
事 務 従 事 者	381	1,692	433	1,166	436	173	146	1.14	0.69
販 売 従 事 者	136	481	414	1,293	140	57	51	3.04	2.69
サ ー ビ ス 職 業 従 事 者	243	1,022	517	1,541	239	117	131	2.13	1.51
保 安 職 業 従 事 者	22	124	24	65	15	8	5	1.09	0.52
農 林 漁 業 従 事 者	58	221	114	284	57	31	48	1.97	1.29
生 産 工 程 従 事 者	391	1,669	823	2,463	370	180	175	2.10	1.48
輸 送 ・ 機 械 運 転 従 事 者	83	294	243	692	82	34	33	2.93	2.35
建 設 ・ 採 掘 従 事 者	34	108	419	1,276	13	9	19	12.32	11.81
運搬・清掃・包装等 従 事 者	289	1,399	325	894	231	96	70	1.12	0.64
分 類 不 能 の 職 業	219	769	0	0	108	58	0	0.00	0.00

ハローワーク村山

<div>項目</div> <div>職業別</div>	新規求職 申込件数	有効求職者 数	新規求人数	有効求人数	紹介件数	就職件数	充足数	新規求人倍 率	有効求人倍 率
職 業 計	4,040	17,400	5,668	16,135	3,475	1,357	1,147	1.40	0.93
管理的職業従事者	7	29	3	9	8	3	0	0.43	0.31
専 門 的 ・ 技 術 的 職 業 従 事 者	397	1,715	1,042	3,013	326	139	114	2.62	1.76
事 務 従 事 者	814	3,777	430	1,124	884	278	168	0.53	0.30
販 売 従 事 者	223	975	334	1,009	182	76	53	1.50	1.03
サ ー ビ ス 職 業 従 事 者	414	1,621	913	2,586	401	165	212	2.21	1.60
保 安 職 業 従 事 者	16	80	118	349	12	3	16	7.38	4.36
農 林 漁 業 従 事 者	106	359	145	405	69	39	59	1.37	1.13
生 産 工 程 従 事 者	775	3,298	1,365	3,866	736	293	307	1.76	1.17
輸 送 ・ 機 械 運 転 従 事 者	126	465	289	844	135	59	60	2.29	1.82
建 設 ・ 採 掘 従 事 者	101	354	466	1,411	66	41	35	4.61	3.99
運搬・清掃・包装等 従 事 者	633	3,344	563	1,519	515	204	123	0.89	0.45
分 類 不 能 の 職 業	428	1,383	0	0	141	57	0	0.00	0.00

ハローワーク寒河江

<div>項目 職業別</div>	新規求職 申込件数	有効求職者 数	新規求人数	有効求人数	紹介件数	就職件数	充足数	新規求人倍 率	有効求人倍 率
職 業 計	3,065	13,216	4,898	13,938	2,723	1,145	1,190	1.60	1.05
管理的職業従事者	7	25	16	43	7	3	2	2.29	1.72
専門的・技術的 職業従事者	317	1,233	826	2,367	260	136	103	2.61	1.92
事務従事者	707	3,212	537	1,391	789	286	264	0.76	0.43
販売従事者	142	667	498	1,441	120	47	62	3.51	2.16
サービス職業 従事者	371	1,359	787	2,273	265	144	198	2.12	1.67
保安職業従事者	25	70	25	60	29	10	11	1.00	0.86
農林漁業従事者	90	316	110	271	72	40	59	1.22	0.86
生産工程従事者	551	2,414	1,025	2,952	553	226	277	1.86	1.22
輸送・機械運転 従事者	135	546	361	1,042	135	67	73	2.67	1.91
建設・採掘従事者	75	301	381	1,147	55	27	28	5.08	3.81
運搬・清掃・包装等 従事者	379	1,971	332	951	352	129	113	0.88	0.48
分類不能の職業	266	1,102	0	0	86	30	0	0.00	0.00

## 5 態様別 常用新規求職状況(パートタイムを含む)

年度・月別 安定所別	新 規 求 職 申 込 件 数	在 職 者	離 職 者	う ち 前 職 雇 用					無 業 者
								う ち 前 職 自 営 等	
				定 年	事業主都合	自己都合	その他		
令和5年度	50,219	18,474	27,270	1,499	6,793	18,343	111	524	4,475
令和6年度	48,070	16,957	26,815	1,385	7,262	17,537	132	499	4,298
令和6年4月	5,665	1,323	3,837	322	1,199	2,256	14	46	505
5月	4,228	1,361	2,434	115	677	1,596	9	37	433
6月	3,578	1,293	1,957	75	464	1,367	10	41	328
7月	3,792	1,284	2,188	108	591	1,439	7	43	320
8月	3,337	1,208	1,798	90	386	1,292	7	23	331
9月	3,685	1,303	2,051	93	470	1,424	11	53	331
10月	4,000	1,372	2,240	106	569	1,507	10	48	388
11月	3,382	1,185	1,877	92	482	1,251	11	41	320
12月	3,245	1,183	1,836	79	640	1,062	21	34	226
令和7年1月	4,232	1,584	2,319	108	643	1,513	13	42	329
2月	4,299	1,985	1,963	94	494	1,322	8	45	351
3月	4,627	1,876	2,315	103	647	1,508	11	46	436
山 形	17,873	6,578	9,565	432	2,554	6,356	49	174	1,730
米 沢	6,235	2,221	3,500	183	1,125	2,125	16	51	514
酒 田	5,944	2,031	3,418	183	788	2,335	35	77	495
鶴 岡	5,654	2,206	2,958	162	724	2,003	9	60	490
新 庄	3,194	980	1,943	73	753	1,083	1	33	271
長 井	2,065	695	1,188	112	248	797	3	28	182
村 山	4,040	1,170	2,513	133	652	1,677	8	43	357
寒 河 江	3,065	1,076	1,730	107	418	1,161	11	33	259

# 6 産業別・規模別 常用就職状況(パートタイムを含む)

産業・規模別		安定所別	山形県計	山形	米沢	酒田	鶴岡	新庄	長井	村山	寒河江
産業別	A, B 農, 林, 漁業 (01～04)		297	55	29	34	31	41	34	53	20
	C 鉱業, 採石業, 砂利採取業 (05)		8	0	3	0	3	1	1	0	0
	D 建設業 (06～08)		927	278	111	166	137	83	34	62	56
	06 総合工事業		512	134	61	72	78	64	24	41	38
	E 製造業 (09～32)		3,265	818	555	404	368	254	213	369	284
	09 食料品製造業		805	249	84	146	75	67	22	83	79
	10 飲料・たばこ・飼料製造業		72	17	21	14	8	0	4	5	3
	11 繊維工業		225	23	46	32	32	31	17	10	34
	12 木材・木製品製造業(家具を除く)		52	15	1	3	7	11	4	3	8
	13 家具・装備品製造業		51	14	5	13	7	2	0	7	3
	14 パルプ・紙・紙加工品製造業		54	21	13	5	2	3	8	1	1
	15 印刷・同関連業		59	13	21	9	3	3	1	6	3
	16 化学工業		164	75	21	21	10	1	8	16	12
	17 石油製品・石炭製品製造業		1	1	0	0	0	0	0	0	0
	18 プラスチック製品製造業(別掲を除く)		118	14	23	10	13	14	3	25	16
	19 ゴム製品製造業		15	4	4	4	3	0	0	0	0
	21 窯業・土石製品製造業		79	27	11	4	13	1	13	4	6
	22 鉄鋼業		39	13	0	10	1	0	0	11	4
	23 非鉄金属製造業		26	10	3	2	0	1	8	0	2
	24 金属製品製造業		272	49	49	26	52	21	22	30	23
	25 はん用機械器具製造業		134	45	23	12	17	6	7	24	0
	26 生産用機械器具製造業		216	61	59	16	11	2	14	32	21
	27 業務用機械器具製造業		98	22	12	10	20	2	20	10	2
	28 電子部品・デバイス・電子回路製造業		196	24	36	22	44	21	9	24	16
	29 電気機械器具製造業		231	41	57	19	27	24	24	30	9
	30 情報通信機械器具製造業		90	5	27	19	3	13	10	5	8
	31 輸送用機械器具製造業		148	37	19	3	19	12	16	24	18
	20,32 その他の製造業		120	38	20	4	1	19	3	19	16
	F 電気・ガス・熱供給・水道業 (33～36)		50	27	1	5	5	6	1	2	3
	G 情報通信業 (37～41)		99	37	19	8	10	2	5	6	12
	H 運輸業, 郵便業 (42～49)		736	263	78	123	92	41	29	57	53
	I 卸売業, 小売業 (50～61)		1,997	596	331	326	251	122	124	153	94
	50～55 卸売業		640	243	89	90	84	15	31	50	38
	56～61 小売業		1,357	353	242	236	167	107	93	103	56
	J 金融業, 保険業 (62～67)		84	39	15	11	12	3	0	3	1
	K 不動産業, 物品賃貸業 (68～70)		180	61	25	27	34	6	5	8	14
	L 学術研究, 専門・技術サービス業 (71～74)		285	98	46	27	45	22	19	12	16
	M 宿泊業, 飲食サービス業 (75～77)		842	264	93	88	138	44	72	88	55
	75 宿泊業		383	104	55	34	57	20	54	42	17
	76 飲食店		372	136	37	41	51	19	18	37	33
	N 生活関連サービス業, 娯楽業 (78～80)		448	129	57	44	70	50	18	40	40
	O 教育, 学習支援業 (81, 82)		395	172	65	33	53	15	18	21	18
	P 医療, 福祉 (83～85)		3,446	1,256	509	382	416	226	157	255	245
	83 医療業		1,210	495	173	147	133	64	46	87	65
	84 保健衛生		54	25	9	4	7	6	0	0	3
	85 社会保険・社会福祉・介護事業		2,182	736	327	231	276	156	111	168	177
	Q 複合サービス事業 (86, 87)		343	36	36	29	35	167	8	18	14
	R サービス業(他に分類されないもの) (88～96)		1,551	613	168	243	191	78	60	116	82
	91 職業紹介・労働派遣業		101	31	17	23	2	1	7	16	4
	92 その他の事業サービス業		913	360	105	157	112	40	29	61	49
	S, T 公務(他に分類されるものを除く)・その他 (97,98,99)		1,284	510	122	103	127	136	54	94	138
合 計			16,237	5,252	2,263	2,053	2,018	1,297	852	1,357	1,145
企業規模	4人以下		882	309	116	120	98	35	65	72	67
	5～29人		4,267	1,339	630	490	546	341	248	394	279
	30～99人		3,754	1,026	555	559	500	278	208	343	285
	100～299人		2,740	791	437	319	330	353	146	212	152
	300～499人		863	307	85	117	75	69	35	75	100
	500～999人		870	307	210	63	91	25	50	66	58
	1000人以上		2,861	1,173	230	385	378	196	100	195	204
事業所規模	4人以下		2,269	751	316	295	252	236	113	168	138
	5～29人		7,150	2,205	964	922	947	554	395	632	531
	30～99人		4,331	1,359	605	557	543	366	222	376	303
	100～299人		1,416	471	217	165	183	75	83	111	111
	300～499人		424	154	69	39	37	31	12	47	35
	500～999人		377	137	86	33	42	34	25	11	9
	1000人以上		270	175	6	42	14	1	2	12	18

## 7 地域別 常用就職状況(パートタイムを除く)

安定所別 都道府県別	令和5年度 就職件数	令和6年度就職件数			山 形	米 沢	酒 田	鶴 岡	新 庄	長 井	村 山	寒河江
		計	男	女								
山 形	9,867	8,962	4,492	4,470	2,774	1,299	1,219	1,129	619	496	805	621
北 海 道	14	10	7	3	6	1		1		1		1
青 森	10	3		3	1			1			1	
岩 手	14	4	2	2		2		1	1			
宮 城	235	182	115	67	75	23	16	11	17	10	13	17
秋 田	39	35	23	12	6	2	11	2	9		4	1
福 島	82	43	24	19	16	10	3	3	1	4	2	4
茨 城	6	2	2		2							
栃 木	12	11	8	3	5	2		1			2	1
群 馬	4	3	2	1	1	1		1				
埼 玉	22	18	17	1	11		2	2	2			1
千 葉	18	5	3	2		1	1	1			1	1
東 京	170	146	75	71	57	41	11	16	5	3	10	3
神 奈 川	19	23	19	4	10		5	6		1	1	
新 潟	37	48	23	25	13	4	5	19		4	1	2
富 山		2	2		1							1
石 川	3	3	1	2	1			1				1
福 井		1	1									1
山 梨	20	1	1		1							
長 野	5	9	3	6	1		2	2	1		3	
岐 阜	5	2	2					2				
静 岡	5	7	7		5	1		1				
愛 知	11	10	8	2	3	5	1	1				
三 重	3											
滋 賀												
京 都	7	1		1							1	
大 阪	22	13	9	4	8		4					1
兵 庫	3	5	4	1	4	1						
奈 良	3	6	5	1	2		2	2				
和 歌 山	1											
鳥 取	4	1	1								1	
島 根	1	1	1		1							
岡 山		2	1	1		1			1			
広 島		1		1			1					
山 口												
徳 島												
香 川												
愛 媛		1		1							1	
高 知												
福 岡	7	4	2	2	1							3
佐 賀	3	3	3			2			1			
長 崎	1											
熊 本	1	1	1		1							
大 分		1		1	1							
宮 崎	1											
鹿 児 島												
沖 縄	3	1		1			1					
自都道府県管外	1,980	1,859	1,041	818	420	197	248	177	127	131	321	238
他都道府県小計	791	609	372	237	233	97	65	74	38	23	41	38
合 計	10,658	9,571	4,864	4,707	3,007	1,396	1,284	1,203	657	519	846	659

(注) 求職申込書における「性別」欄の記載が任意となったことに伴い、平成16年11月から男女別の合計は全体の値と必ずしも一致しない。



(1) 新規求人(パートタイムを含む)

(注) ( )は、新規求人数計を100とした各安定所別新規求人数の割合。

(2) 新規求職(パートタイムを含む)

年度 安定所別		令和5年度			令和6年度			対前年度増減比(%)		
		一般	常用	臨時季節	一般	常用	臨時季節	一般	常用	臨時季節
山形	構成比%	100.0 (37.1)	98.6 (37.3)	1.4 (25.8)	100.0 (36.9)	98.8 (37.2)	1.2 (23.0)	(▲0.2)	(▲0.1)	(▲2.8)
	新規求職申込件数	19,017	18,751	266	18,094	17,873	221	▲ 4.9	▲ 4.7	▲ 16.9
米沢	構成比%	100.0 (12.6)	99.5 (12.8)	0.5 (2.8)	100.0 (12.8)	99.5 (13.0)	0.5 (3.0)	(0.2)	(0.2)	(0.2)
	新規求職申込件数	6,442	6,413	29	6,264	6,235	29	▲ 2.8	▲ 2.8	0.0
酒田	構成比%	100.0 (12.5)	97.7 (12.5)	2.3 (14.1)	100.0 (12.4)	97.5 (12.4)	2.5 (15.9)	(▲0.1)	(▲0.1)	(1.8)
	新規求職申込件数	6,430	6,285	145	6,097	5,944	153	▲ 5.2	▲ 5.4	5.5
鶴岡	構成比%	100.0 (11.7)	96.7 (11.5)	3.3 (19.3)	100.0 (11.9)	96.6 (11.8)	3.4 (21.0)	(0.2)	(0.3)	(1.7)
	新規求職申込件数	5,998	5,799	199	5,856	5,654	202	▲ 2.4	▲ 2.5	1.5
新庄	構成比%	100.0 (6.6)	95.1 (6.4)	4.9 (16.0)	100.0 (6.8)	95.5 (6.6)	4.5 (15.5)	(0.2)	(0.2)	(▲0.5)
	新規求職申込件数	3,367	3,202	165	3,343	3,194	149	▲ 0.7	▲ 0.2	▲ 9.7
長井	構成比%	100.0 (4.2)	98.3 (4.2)	1.7 (3.5)	100.0 (4.3)	98.6 (4.3)	1.4 (3.0)	(0.1)	(0.1)	(▲0.5)
	新規求職申込件数	2,165	2,129	36	2,094	2,065	29	▲ 3.3	▲ 3.0	▲ 19.4
村山	構成比%	100.0 (8.7)	97.0 (8.6)	3.0 (13.0)	100.0 (8.5)	96.9 (8.4)	3.1 (13.3)	(▲0.2)	(▲0.2)	(0.3)
	新規求職申込件数	4,449	4,315	134	4,168	4,040	128	▲ 6.3	▲ 6.4	▲ 4.5
寒河江	構成比%	100.0 (6.6)	98.3 (6.6)	1.7 (5.5)	100.0 (6.4)	98.4 (6.4)	1.6 (5.2)	(▲0.2)	(▲0.2)	(▲0.3)
	新規求職申込件数	3,382	3,325	57	3,115	3,065	50	▲ 7.9	▲ 7.8	▲ 12.3
計	構成比%	100.0 (100.0)	98.0 (100.0)	2.0 (100.0)	100.0 (100.0)	98.0 (100.0)	2.0 (100.0)			
	新規求職申込件数	51,250	50,219	1,031	49,031	48,070	961	▲ 4.3	▲ 4.3	▲ 6.8

(注) ( )は、新規求職申込件数計を100とした各安定所別新規求職者数の割合。

(3) 就職(パートタイムを含む)

年度 安定所別		令和5年度			令和6年度			対前年度増減比 (%)		
		一般	常用	臨時季節	一般	常用	臨時季節	一般	常用	臨時季節
山形	構成比%	100.0 (31.7)	92.7 (32.2)	7.3 (26.2)	100.0 (31.8)	91.7 (32.3)	8.3 (27.1)	(0.1)	(0.1)	(0.9)
	就職件数	6,135	5,685	450	5,727	5,252	475	▲ 6.7	▲ 7.6	5.6
米沢	構成比%	100.0 (14.0)	94.0 (14.4)	6.0 (9.5)	100.0 (13.4)	94.2 (13.9)	5.8 (8.0)	(▲0.6)	(▲0.5)	(▲1.5)
	就職件数	2,707	2,544	163	2,403	2,263	140	▲ 11.2	▲ 11.0	▲ 14.1
酒田	構成比%	100.0 (13.1)	88.2 (12.6)	11.8 (17.3)	100.0 (12.9)	88.3 (12.6)	11.7 (15.5)	(▲0.2)	(0.0)	(▲1.8)
	就職件数	2,527	2,230	297	2,324	2,053	271	▲ 8.0	▲ 7.9	▲ 8.8
鶴岡	構成比%	100.0 (13.0)	86.8 (12.4)	13.2 (19.3)	100.0 (13.1)	85.5 (12.4)	14.5 (19.5)	(0.1)	(0.0)	(0.2)
	就職件数	2,522	2,190	332	2,360	2,018	342	▲ 6.4	▲ 7.9	3.0
新庄	構成比%	100.0 (7.8)	88.9 (7.6)	11.1 (9.7)	100.0 (8.4)	86.0 (8.0)	14.0 (12.1)	(0.6)	(0.4)	(2.4)
	就職件数	1,500	1,333	167	1,509	1,297	212	0.6	▲ 2.7	26.9
長井	構成比%	100.0 (4.7)	93.2 (4.8)	6.8 (3.6)	100.0 (5.0)	95.1 (5.2)	4.9 (2.5)	(0.3)	(0.4)	(▲1.1)
	就職件数	917	855	62	896	852	44	▲ 2.3	▲ 0.4	▲ 29.0
村山	構成比%	100.0 (8.3)	91.2 (8.3)	8.8 (8.2)	100.0 (8.5)	88.6 (8.4)	11.4 (10.0)	(0.2)	(0.1)	(1.8)
	就職件数	1,601	1,460	141	1,532	1,357	175	▲ 4.3	▲ 7.1	24.1
寒河江	構成比%	100.0 (7.4)	92.7 (7.6)	7.3 (6.1)	100.0 (6.9)	92.3 (7.1)	7.7 (5.4)	(▲0.5)	(▲0.5)	(▲0.7)
	就職件数	1,440	1,335	105	1,240	1,145	95	▲ 13.9	▲ 14.2	▲ 9.5
計	構成比%	100.0 (100.0)	91.1 (100.0)	8.9 (100.0)	100.0 (100.0)	90.3 (100.0)	9.7 (100.0)			
	就職件数	19,349	17,632	1,717	17,991	16,237	1,754	▲ 7.0	▲ 7.9	2.2

(注) ( )は、就職件数計を100とした各安定所別就職者数の割合。

(4) 有効求人倍率の推移(パートタイムを含む)

年度・月別	安定所別			山 形			米 沢			酒 田		
	一般	常用	中高	一般	常用	中高	一般	常用	中高	一般	常用	中高
令和元年度	<b>1.47</b>	1.38	1.13	<b>1.58</b>	1.48	1.34	<b>1.16</b>	1.09	0.74	<b>1.66</b>	1.56	1.28
令和2年度	<b>1.11</b>	1.04	0.76	<b>1.13</b>	1.06	0.82	<b>0.86</b>	0.83	0.52	<b>1.35</b>	1.27	0.91
令和3年度	<b>1.35</b>	1.25	0.84	<b>1.30</b>	1.20	0.88	<b>1.18</b>	1.14	0.72	<b>1.64</b>	1.51	1.01
令和4年度	<b>1.57</b>	1.47	1.01	<b>1.60</b>	1.50	1.11	<b>1.48</b>	1.43	0.90	<b>1.72</b>	1.60	1.11
令和5年度	<b>1.38</b>	1.30	0.87	<b>1.42</b>	1.34	0.96	<b>1.31</b>	1.26	0.77	<b>1.42</b>	1.30	0.89
令和6年度	<b>1.34</b>	1.25	0.81	<b>1.35</b>	1.26	0.86	<b>1.19</b>	1.15	0.69	<b>1.60</b>	1.42	0.95
5年 4月	<b>1.37</b>	1.29	0.85	<b>1.42</b>	1.34	0.96	<b>1.36</b>	1.32	0.80	<b>1.33</b>	1.22	0.79
5月	<b>1.35</b>	1.26	0.83	<b>1.40</b>	1.30	0.93	<b>1.36</b>	1.32	0.79	<b>1.32</b>	1.22	0.79
6月	<b>1.35</b>	1.27	0.84	<b>1.36</b>	1.28	0.93	<b>1.35</b>	1.32	0.79	<b>1.32</b>	1.24	0.81
7月	<b>1.41</b>	1.33	0.90	<b>1.41</b>	1.36	1.00	<b>1.41</b>	1.36	0.83	<b>1.41</b>	1.29	0.89
8月	<b>1.43</b>	1.34	0.92	<b>1.47</b>	1.40	1.05	<b>1.39</b>	1.32	0.82	<b>1.43</b>	1.31	0.94
9月	<b>1.44</b>	1.36	0.94	<b>1.48</b>	1.41	1.05	<b>1.42</b>	1.36	0.85	<b>1.41</b>	1.28	0.91
10月	<b>1.41</b>	1.33	0.93	<b>1.46</b>	1.39	1.02	<b>1.27</b>	1.23	0.78	<b>1.41</b>	1.32	0.94
11月	<b>1.38</b>	1.29	0.88	<b>1.40</b>	1.30	0.93	<b>1.27</b>	1.22	0.75	<b>1.45</b>	1.35	0.97
12月	<b>1.42</b>	1.34	0.90	<b>1.51</b>	1.41	0.99	<b>1.37</b>	1.31	0.81	<b>1.56</b>	1.41	1.00
6年 1月	<b>1.37</b>	1.30	0.86	<b>1.43</b>	1.33	0.92	<b>1.29</b>	1.25	0.75	<b>1.49</b>	1.36	0.95
2月	<b>1.35</b>	1.28	0.84	<b>1.40</b>	1.31	0.92	<b>1.20</b>	1.17	0.71	<b>1.51</b>	1.34	0.91
3月	<b>1.29</b>	1.21	0.80	<b>1.33</b>	1.26	0.87	<b>1.08</b>	1.06	0.64	<b>1.48</b>	1.27	0.84
4月	<b>1.21</b>	1.14	0.73	<b>1.27</b>	1.18	0.79	<b>0.98</b>	0.96	0.57	<b>1.36</b>	1.21	0.77
5月	<b>1.22</b>	1.14	0.73	<b>1.28</b>	1.18	0.81	<b>1.01</b>	0.99	0.60	<b>1.38</b>	1.19	0.78
6月	<b>1.24</b>	1.16	0.75	<b>1.24</b>	1.18	0.81	<b>1.03</b>	1.01	0.60	<b>1.39</b>	1.26	0.83
7月	<b>1.29</b>	1.21	0.78	<b>1.29</b>	1.23	0.86	<b>1.15</b>	1.11	0.66	<b>1.51</b>	1.32	0.90
8月	<b>1.39</b>	1.29	0.86	<b>1.44</b>	1.36	0.97	<b>1.18</b>	1.13	0.69	<b>1.64</b>	1.42	0.96
9月	<b>1.43</b>	1.32	0.88	<b>1.43</b>	1.35	0.94	<b>1.24</b>	1.19	0.71	<b>1.66</b>	1.46	1.01
10月	<b>1.42</b>	1.31	0.86	<b>1.44</b>	1.32	0.92	<b>1.28</b>	1.24	0.75	<b>1.66</b>	1.47	1.02
11月	<b>1.42</b>	1.30	0.84	<b>1.42</b>	1.29	0.87	<b>1.32</b>	1.26	0.78	<b>1.66</b>	1.53	1.03
12月	<b>1.42</b>	1.32	0.85	<b>1.46</b>	1.35	0.91	<b>1.31</b>	1.26	0.75	<b>1.79</b>	1.63	1.10
7年 1月	<b>1.43</b>	1.34	0.86	<b>1.40</b>	1.32	0.90	<b>1.34</b>	1.27	0.75	<b>1.89</b>	1.75	1.16
2月	<b>1.36</b>	1.27	0.81	<b>1.30</b>	1.23	0.82	<b>1.29</b>	1.24	0.73	<b>1.74</b>	1.53	1.03
3月	<b>1.32</b>	1.22	0.78	<b>1.26</b>	1.18	0.79	<b>1.27</b>	1.22	0.73	<b>1.66</b>	1.42	0.93

(注) 平成13年10月から「募集・採用における年齢制限の緩和の努力義務規定」が施行されたことに伴い、中高年の有効求人倍率は、「参考」として計上。

(単位:倍)

鶴岡			新庄			長井			村山			寒河江		
一般	常用	中高	一般	常用	中高	一般	常用	中高	一般	常用	中高	一般	常用	中高
<b>1.61</b>	1.54	1.30	<b>1.17</b>	1.17	0.89	<b>1.43</b>	1.40	0.98	<b>1.53</b>	1.29	1.01	<b>1.14</b>	1.10	0.87
<b>1.37</b>	1.29	0.94	<b>1.05</b>	1.05	0.76	<b>1.13</b>	1.11	0.69	<b>1.00</b>	0.88	0.62	<b>0.77</b>	0.75	0.53
<b>1.68</b>	1.57	1.06	<b>1.10</b>	1.10	0.72	<b>1.42</b>	1.41	0.80	<b>1.41</b>	1.15	0.72	<b>1.02</b>	0.96	0.59
<b>1.82</b>	1.69	1.16	<b>1.25</b>	1.25	0.82	<b>1.76</b>	1.73	1.02	<b>1.29</b>	1.11	0.75	<b>1.35</b>	1.24	0.78
<b>1.63</b>	1.56	1.04	<b>1.28</b>	1.27	0.82	<b>1.33</b>	1.32	0.76	<b>1.10</b>	0.94	0.63	<b>1.28</b>	1.17	0.74
<b>1.58</b>	1.49	0.99	<b>1.20</b>	1.18	0.71	<b>1.42</b>	1.40	0.79	<b>1.11</b>	0.93	0.58	<b>1.14</b>	1.05	0.63
<b>1.59</b>	1.52	1.00	<b>1.28</b>	1.31	0.80	<b>1.32</b>	1.32	0.77	<b>1.07</b>	0.95	0.62	<b>1.23</b>	1.08	0.67
<b>1.51</b>	1.47	0.96	<b>1.34</b>	1.41	0.87	<b>1.37</b>	1.35	0.77	<b>1.12</b>	0.91	0.60	<b>1.18</b>	1.00	0.59
<b>1.62</b>	1.52	0.98	<b>1.29</b>	1.31	0.81	<b>1.41</b>	1.41	0.80	<b>1.18</b>	0.94	0.62	<b>1.20</b>	1.07	0.63
<b>1.63</b>	1.49	0.98	<b>1.34</b>	1.33	0.83	<b>1.48</b>	1.49	0.86	<b>1.21</b>	1.00	0.70	<b>1.25</b>	1.14	0.70
<b>1.68</b>	1.57	1.04	<b>1.41</b>	1.32	0.82	<b>1.27</b>	1.26	0.75	<b>1.17</b>	1.01	0.69	<b>1.28</b>	1.18	0.73
<b>1.69</b>	1.61	1.07	<b>1.51</b>	1.43	0.94	<b>1.24</b>	1.22	0.73	<b>1.12</b>	0.98	0.69	<b>1.36</b>	1.25	0.83
<b>1.69</b>	1.59	1.08	<b>1.31</b>	1.28	0.89	<b>1.20</b>	1.17	0.71	<b>1.16</b>	0.98	0.69	<b>1.53</b>	1.37	0.92
<b>1.69</b>	1.58	1.07	<b>1.19</b>	1.17	0.78	<b>1.30</b>	1.26	0.74	<b>1.08</b>	0.94	0.65	<b>1.41</b>	1.28	0.86
<b>1.58</b>	1.57	1.06	<b>1.18</b>	1.20	0.79	<b>1.33</b>	1.34	0.76	<b>1.05</b>	0.91	0.61	<b>1.30</b>	1.20	0.76
<b>1.66</b>	1.67	1.13	<b>1.21</b>	1.26	0.79	<b>1.26</b>	1.26	0.69	<b>1.00</b>	0.89	0.57	<b>1.28</b>	1.23	0.77
<b>1.64</b>	1.63	1.10	<b>1.18</b>	1.18	0.77	<b>1.38</b>	1.36	0.75	<b>1.01</b>	0.89	0.57	<b>1.22</b>	1.17	0.73
<b>1.58</b>	1.54	1.03	<b>1.09</b>	1.09	0.73	<b>1.41</b>	1.39	0.81	<b>1.06</b>	0.91	0.59	<b>1.16</b>	1.09	0.68
<b>1.48</b>	1.45	0.94	<b>0.96</b>	1.00	0.63	<b>1.25</b>	1.26	0.70	<b>1.04</b>	0.87	0.56	<b>1.12</b>	1.01	0.63
<b>1.49</b>	1.45	0.94	<b>0.95</b>	1.00	0.61	<b>1.28</b>	1.27	0.72	<b>1.03</b>	0.83	0.53	<b>1.16</b>	1.04	0.62
<b>1.63</b>	1.53	1.04	<b>1.13</b>	1.11	0.67	<b>1.32</b>	1.31	0.72	<b>0.97</b>	0.78	0.49	<b>1.18</b>	1.10	0.67
<b>1.63</b>	1.49	1.00	<b>1.14</b>	1.08	0.63	<b>1.43</b>	1.43	0.82	<b>0.97</b>	0.79	0.47	<b>1.21</b>	1.14	0.70
<b>1.64</b>	1.52	1.04	<b>1.47</b>	1.35	0.80	<b>1.49</b>	1.49	0.85	<b>1.02</b>	0.85	0.53	<b>1.13</b>	1.07	0.67
<b>1.65</b>	1.55	1.08	<b>1.69</b>	1.59	0.98	<b>1.37</b>	1.36	0.79	<b>1.19</b>	1.00	0.62	<b>1.17</b>	1.08	0.66
<b>1.56</b>	1.46	1.00	<b>1.36</b>	1.31	0.80	<b>1.55</b>	1.51	0.85	<b>1.13</b>	0.95	0.61	<b>1.22</b>	1.12	0.66
<b>1.55</b>	1.44	0.96	<b>1.26</b>	1.24	0.74	<b>1.66</b>	1.60	0.92	<b>1.18</b>	0.99	0.63	<b>1.23</b>	1.10	0.65
<b>1.53</b>	1.46	0.96	<b>1.16</b>	1.16	0.66	<b>1.64</b>	1.60	0.90	<b>1.12</b>	0.94	0.58	<b>1.13</b>	1.03	0.60
<b>1.55</b>	1.49	0.99	<b>1.09</b>	1.11	0.64	<b>1.48</b>	1.44	0.79	<b>1.36</b>	1.16	0.72	<b>1.10</b>	1.05	0.62
<b>1.66</b>	1.57	1.03	<b>1.18</b>	1.17	0.69	<b>1.39</b>	1.39	0.78	<b>1.22</b>	1.02	0.63	<b>1.03</b>	0.99	0.60
<b>1.58</b>	1.51	0.98	<b>1.24</b>	1.22	0.74	<b>1.30</b>	1.30	0.75	<b>1.22</b>	1.00	0.63	<b>1.00</b>	0.94	0.55

## 9 正社員に係る職業紹介状況

年度・月別 安定所別	月間有効求職者		新規求人数		有効求人数		就職件数		有効求人倍率		充足率	
	一般	パートを 除く常用	一般	正社員	一般	正社員	一般	正社員	一般	正社員	一般	正社員
令和5年度	205,290	128,530	101,310	51,167	283,200	148,043	19,349	8,510	1.38	1.15	19.1	16.6
令和6年度	202,142	124,634	97,711	49,084	270,982	142,643	17,991	7,580	1.34	1.14	18.4	15.4
平成6年4月	18,807	11,418	8,547	4,330	22,813	11,829	1,757	730	1.21	1.04	20.6	16.9
5月	18,619	11,180	7,999	3,739	22,795	11,769	1,698	729	1.22	1.05	21.2	19.5
6月	17,607	10,622	7,413	4,049	21,787	11,570	1,525	623	1.24	1.09	20.6	15.4
7月	16,839	10,478	8,336	4,450	21,781	11,814	1,514	687	1.29	1.13	18.2	15.4
8月	15,962	10,014	8,171	3,738	22,246	11,764	1,254	567	1.39	1.17	15.4	15.2
9月	16,071	10,070	7,995	4,366	22,919	12,196	1,322	578	1.43	1.21	16.5	13.2
10月	16,371	10,190	8,647	4,301	23,169	12,041	1,517	670	1.42	1.18	17.5	15.6
11月	15,912	9,805	7,697	3,647	22,536	11,917	1,258	541	1.42	1.22	16.3	14.8
12月	15,583	9,524	7,698	4,287	22,111	11,826	1,269	555	1.42	1.24	16.5	13.0
令和7年1月	15,853	9,748	8,991	4,612	22,637	12,144	1,086	489	1.43	1.25	12.1	10.6
2月	16,755	10,456	7,922	3,569	22,707	11,848	1,337	616	1.36	1.13	16.9	17.3
3月	17,763	11,129	8,295	3,996	23,481	11,925	2,454	795	1.32	1.07	29.6	19.9
山形	77,438	49,026	37,539	17,951	104,270	51,730	5,727	2,319	1.35	1.06	15.3	12.9
米沢	27,190	16,486	11,511	6,617	32,398	19,493	2,403	1,148	1.19	1.18	20.9	17.4
酒田	23,794	14,287	14,308	6,261	38,058	18,248	2,324	1,017	1.60	1.28	16.2	16.2
鶴岡	21,736	12,898	12,253	6,227	34,304	18,116	2,360	974	1.58	1.40	19.3	15.6
新庄	12,144	7,300	5,416	2,919	14,568	8,294	1,509	512	1.20	1.14	27.9	17.5
長井	8,650	5,488	4,236	2,793	12,306	8,373	896	420	1.42	1.53	21.2	15.0
村山	17,812	10,994	7,077	3,349	19,852	9,773	1,532	669	1.11	0.89	21.6	20.0
寒河江	13,378	8,155	5,371	2,967	15,226	8,616	1,240	521	1.14	1.06	23.1	17.6

(注)充足率は、就職件数/新規求人数×100で算出。

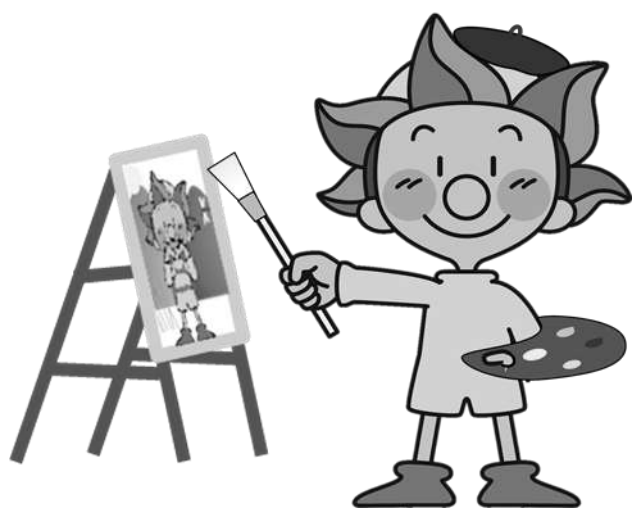

## 10 中高年齢者等の職業紹介状況

### (1) 中高年齢者等の一般職業紹介状況(パートタイムを含む)

<div> <div>項目</div> <div>年度・月別 安定所別</div> </div>	新規求職申込件数(45歳以上)								
	一般			うち55歳以上			うち65歳以上		
	計	男	女	計	男	女	計	男	女
令和5年度	27,677	13,582	14,073	18,251	10,091	8,147	8,292	5,117	3,171
令和6年度	27,759	13,642	14,109	18,657	10,158	8,493	8,711	5,310	3,398
令和6年4月	3,548	1,823	1,725	2,604	1,432	1,172	1,400	889	511
5月	2,398	1,131	1,264	1,600	832	766	743	423	319
6月	1,962	975	986	1,291	712	578	577	358	218
7月	2,060	1,012	1,048	1,343	704	639	594	358	236
8月	1,767	851	915	1,136	605	530	489	286	203
9月	1,989	974	1,015	1,291	715	576	588	339	249
10月	2,249	1,090	1,158	1,491	774	717	665	387	278
11月	1,989	970	1,018	1,348	735	612	653	380	272
12月	2,079	1,083	996	1,426	808	618	658	419	239
令和7年1月	2,473	1,207	1,265	1,687	923	763	796	491	305
2月	2,519	1,181	1,338	1,605	892	713	709	456	253
3月	2,726	1,345	1,381	1,835	1,026	809	839	524	315
山形	9,802	4,639	5,162	6,267	3,383	2,884	2,752	1,704	1,048
米沢	3,595	1,767	1,826	2,437	1,294	1,141	1,093	611	481
酒田	3,418	1,711	1,706	2,313	1,265	1,047	1,100	683	417
鶴岡	3,340	1,667	1,673	2,279	1,247	1,032	1,074	634	440
新庄	2,175	1,091	1,080	1,628	867	758	856	519	335
長井	1,279	648	631	910	492	418	470	294	176
村山	2,336	1,173	1,163	1,594	890	704	759	463	296
寒河江	1,814	946	868	1,229	720	509	607	402	205

(注) 求職申込書における「性別」欄の記載が任意となったことに伴い、平成16年11月から男女別の合計は全体の値と必ずしも一致しない。



新 規 求 職 申 込 件 数 ( 4 5 歳 以 上 )								
常 用			う ち 5 5 歳 以 上			う ち 6 5 歳 以 上		
計	男	女	計	男	女	計	男	女
<b>26,928</b>	<b>13,086</b>	<b>13,824</b>	<b>17,640</b>	<b>9,672</b>	<b>7,958</b>	<b>7,902</b>	<b>4,839</b>	<b>3,061</b>
<b>27,016</b>	<b>13,141</b>	<b>13,870</b>	<b>18,062</b>	<b>9,744</b>	<b>8,314</b>	<b>8,311</b>	<b>5,022</b>	<b>3,287</b>
<b>3,442</b>	1,755	1,687	<b>2,512</b>	1,373	1,139	<b>1,346</b>	854	492
<b>2,311</b>	1,093	1,218	<b>1,536</b>	804	732	<b>700</b>	408	292
<b>1,918</b>	952	965	<b>1,258</b>	693	564	<b>558</b>	348	209
<b>2,040</b>	1,002	1,038	<b>1,328</b>	698	630	<b>586</b>	354	232
<b>1,755</b>	847	907	<b>1,130</b>	602	527	<b>486</b>	285	201
<b>1,964</b>	953	1,011	<b>1,270</b>	696	574	<b>574</b>	325	249
<b>2,206</b>	1,060	1,145	<b>1,454</b>	747	707	<b>641</b>	368	273
<b>1,933</b>	932	1,000	<b>1,306</b>	708	597	<b>628</b>	363	264
<b>1,884</b>	935	949	<b>1,262</b>	679	583	<b>532</b>	317	215
<b>2,376</b>	1,130	1,245	<b>1,608</b>	860	747	<b>737</b>	441	296
<b>2,496</b>	1,167	1,329	<b>1,590</b>	883	707	<b>700</b>	450	250
<b>2,691</b>	1,315	1,376	<b>1,808</b>	1,001	807	<b>823</b>	509	314
<b>9,630</b>	4,530	5,099	<b>6,130</b>	3,291	2,839	<b>2,663</b>	1,641	1,022
<b>3,580</b>	1,756	1,822	<b>2,427</b>	1,287	1,138	<b>1,089</b>	609	479
<b>3,305</b>	1,626	1,678	<b>2,225</b>	1,197	1,027	<b>1,032</b>	632	400
<b>3,197</b>	1,580	1,617	<b>2,174</b>	1,181	993	<b>1,015</b>	593	422
<b>2,044</b>	992	1,051	<b>1,515</b>	780	734	<b>779</b>	457	321
<b>1,262</b>	636	626	<b>896</b>	483	413	<b>459</b>	287	172
<b>2,228</b>	1,104	1,124	<b>1,505</b>	831	674	<b>697</b>	421	276
<b>1,770</b>	917	853	<b>1,190</b>	694	496	<b>577</b>	382	195

<div> <div>項目</div> <div>年度・月別 安定所別</div> </div>	月 間 有 効 求 職 者 数 ( 4 5 歳 以 上 )								
	一 般			う ち 5 5 歳 以 上			う ち 6 5 歳 以 上		
	計	男	女	計	男	女	計	男	女
令和5年度	112,363	56,025	56,234	74,393	40,629	33,724	29,139	18,029	11,100
令和6年度	115,036	56,827	58,164	76,521	40,883	35,616	30,651	18,613	12,031
令和6年4月	10,855	5,518	5,330	7,409	4,089	3,317	3,224	2,023	1,200
5月	10,711	5,388	5,316	7,305	3,970	3,332	3,226	1,975	1,250
6月	10,088	5,050	5,031	6,834	3,670	3,160	2,897	1,772	1,123
7月	9,449	4,676	4,770	6,245	3,281	2,963	2,325	1,396	929
8月	8,823	4,323	4,496	5,837	3,040	2,795	2,117	1,266	851
9月	8,875	4,344	4,527	5,823	3,052	2,769	2,143	1,264	879
10月	9,131	4,422	4,706	5,988	3,100	2,886	2,243	1,305	938
11月	8,968	4,356	4,610	5,910	3,092	2,817	2,308	1,358	949
12月	8,967	4,422	4,543	5,961	3,162	2,798	2,388	1,438	949
令和7年1月	9,144	4,535	4,606	6,085	3,264	2,819	2,479	1,499	979
2月	9,669	4,717	4,950	6,344	3,442	2,901	2,544	1,584	960
3月	10,356	5,076	5,279	6,780	3,721	3,059	2,757	1,733	1,024
山 形	42,183	20,490	21,684	26,837	14,393	12,444	10,655	6,636	4,019
米 沢	16,108	7,999	8,096	10,913	5,701	5,199	4,189	2,346	1,839
酒 田	13,471	6,634	6,821	9,076	4,789	4,283	3,726	2,320	1,406
鶴 岡	12,195	6,000	6,195	7,975	4,282	3,693	2,842	1,683	1,159
新 庄	7,753	3,822	3,924	5,620	2,874	2,741	2,377	1,439	935
長 井	5,355	2,749	2,606	3,884	2,132	1,752	1,707	1,068	639
村 山	10,081	5,071	5,010	6,810	3,711	3,099	2,790	1,693	1,097
寒 河 江	7,890	4,062	3,828	5,406	3,001	2,405	2,365	1,428	937

(注) 求職申込書における「性別」欄の記載が任意となったことに伴い、平成16年11月から男女別の合計は全体の値と必ずしも一致しない。

月 間 有 効 求 職 者 数 ( 4 5 歳 以 上 )											
常 用			うち 5 5 歳 以 上			うち 6 5 歳 以 上			常用のうち雇用保険受給者		
計	男	女	計	男	女	計	男	女	計	男	女
110,261	54,677	55,491	72,779	39,542	33,205	28,135	17,335	10,796	39,433	17,562	21,857
113,043	55,568	57,436	74,964	39,872	35,074	29,630	17,925	11,700	40,053	17,364	22,681
10,678	5,409	5,262	7,267	4,001	3,263	3,143	1,972	1,170	3,493	1,554	1,938
10,485	5,263	5,218	7,127	3,869	3,257	3,117	1,916	1,201	3,668	1,593	2,075
9,877	4,947	4,926	6,674	3,589	3,083	2,798	1,726	1,071	3,595	1,582	2,013
9,319	4,610	4,706	6,153	3,236	2,916	2,273	1,370	903	3,677	1,616	2,061
8,739	4,283	4,452	5,779	3,013	2,764	2,085	1,249	836	3,503	1,508	1,995
8,798	4,299	4,495	5,771	3,019	2,750	2,113	1,243	870	3,426	1,463	1,963
9,040	4,362	4,675	5,917	3,051	2,864	2,199	1,274	925	3,342	1,423	1,918
8,847	4,276	4,569	5,818	3,031	2,786	2,250	1,318	931	3,136	1,333	1,803
8,705	4,235	4,468	5,744	3,002	2,741	2,232	1,319	912	2,983	1,279	1,703
8,865	4,332	4,530	5,855	3,096	2,757	2,305	1,366	938	3,060	1,305	1,753
9,455	4,567	4,886	6,170	3,315	2,854	2,417	1,488	929	3,057	1,325	1,730
10,235	4,985	5,249	6,689	3,650	3,039	2,698	1,684	1,014	3,113	1,383	1,729
41,700	20,225	21,466	26,464	14,183	12,281	10,429	6,496	3,933	14,279	5,919	8,356
16,049	7,958	8,078	10,882	5,680	5,189	4,177	2,340	1,833	5,151	2,302	2,847
13,182	6,431	6,735	8,847	4,630	4,213	3,556	2,207	1,349	4,960	2,112	2,846
11,892	5,819	6,073	7,753	4,136	3,617	2,723	1,599	1,124	4,750	2,247	2,503
7,462	3,619	3,842	5,365	2,696	2,668	2,206	1,316	889	2,890	1,163	1,727
5,274	2,695	2,579	3,832	2,095	1,737	1,669	1,042	627	1,761	800	961
9,737	4,850	4,887	6,534	3,525	3,009	2,594	1,556	1,038	3,671	1,652	2,019
7,747	3,971	3,776	5,287	2,927	2,360	2,276	1,369	907	2,591	1,169	1,422

<div> <div>項 目</div> <div>年度・月別 安定所別</div> </div>	紹 介 件 数 （ 4 5 歳 以 上 ）								
	一 般			う ち 5 5 歳 以 上			う ち 6 5 歳 以 上		
	計	男	女	計	男	女	計	男	女
令和5年度	26,045	13,099	12,914	15,221	8,743	6,452	4,793	3,165	1,622
令和6年度	26,105	13,357	12,737	15,639	9,199	6,434	5,276	3,556	1,718
令和6年4月	2,452	1,336	1,115	1,488	904	584	534	379	155
5月	2,291	1,219	1,072	1,380	829	551	508	327	181
6月	2,061	1,103	957	1,176	699	476	397	269	127
7月	2,064	1,154	909	1,189	731	458	379	266	113
8月	1,636	849	786	915	543	371	265	172	93
9月	1,951	1,011	936	1,143	690	450	382	250	132
10月	2,105	1,076	1,028	1,264	730	534	421	269	152
11月	1,797	921	875	1,121	642	479	400	257	143
12月	1,598	816	781	936	546	389	306	196	109
令和7年1月	1,984	947	1,037	1,176	672	504	355	232	123
2月	2,982	1,354	1,628	1,821	1,020	801	601	415	186
3月	3,184	1,571	1,613	2,030	1,193	837	728	524	204
山 形	9,728	4,987	4,738	5,693	3,496	2,197	1,788	1,287	501
米 沢	3,667	1,831	1,835	2,231	1,192	1,038	695	407	287
酒 田	3,090	1,585	1,499	1,756	1,038	714	580	411	169
鶴 岡	3,143	1,612	1,531	1,940	1,146	794	703	463	240
新 庄	1,712	830	881	1,163	590	572	477	278	198
長 井	1,122	550	572	676	368	308	254	164	90
村 山	2,007	1,080	927	1,192	753	439	439	311	128
寒 河 江	1,636	882	754	988	616	372	340	235	105

（注）求職申込書における「性別」欄の記載が任意となったことに伴い、平成16年11月から男女別の合計は全体の値と必ずしも一致しない。

紹 介 件 数 ( 4 5 歳 以 上 )								
常 用			う ち 5 5 歳 以 上			う ち 6 5 歳 以 上		
計	男	女	計	男	女	計	男	女
<b>23,507</b>	<b>11,842</b>	<b>11,633</b>	<b>13,490</b>	<b>7,738</b>	<b>5,726</b>	<b>4,122</b>	<b>2,708</b>	<b>1,408</b>
<b>23,518</b>	<b>11,956</b>	<b>11,552</b>	<b>13,801</b>	<b>8,091</b>	<b>5,704</b>	<b>4,556</b>	<b>3,052</b>	<b>1,502</b>
<b>2,236</b>	1,215	1,021	<b>1,340</b>	803	537	<b>472</b>	327	145
<b>2,068</b>	1,100	968	<b>1,211</b>	734	477	<b>424</b>	276	148
<b>1,829</b>	977	851	<b>1,018</b>	599	418	<b>318</b>	213	104
<b>1,853</b>	1,029	823	<b>1,040</b>	643	397	<b>308</b>	217	91
<b>1,510</b>	782	727	<b>831</b>	498	332	<b>235</b>	151	84
<b>1,770</b>	909	857	<b>1,012</b>	607	402	<b>337</b>	217	120
<b>1,885</b>	954	930	<b>1,104</b>	630	474	<b>356</b>	222	134
<b>1,477</b>	743	733	<b>892</b>	502	390	<b>310</b>	195	115
<b>1,335</b>	681	653	<b>747</b>	438	308	<b>245</b>	157	87
<b>1,787</b>	855	932	<b>1,041</b>	604	437	<b>317</b>	211	106
<b>2,830</b>	1,285	1,545	<b>1,708</b>	963	745	<b>566</b>	393	173
<b>2,938</b>	1,426	1,512	<b>1,857</b>	1,070	787	<b>668</b>	473	195
<b>8,887</b>	4,541	4,344	<b>5,090</b>	3,130	1,960	<b>1,569</b>	1,136	433
<b>3,418</b>	1,696	1,721	<b>2,059</b>	1,091	967	<b>625</b>	363	261
<b>2,743</b>	1,388	1,349	<b>1,551</b>	908	639	<b>500</b>	350	150
<b>2,736</b>	1,409	1,327	<b>1,665</b>	989	676	<b>593</b>	382	211
<b>1,467</b>	706	760	<b>970</b>	493	476	<b>403</b>	233	169
<b>1,054</b>	511	543	<b>619</b>	333	286	<b>227</b>	145	82
<b>1,738</b>	919	819	<b>981</b>	616	365	<b>349</b>	243	106
<b>1,475</b>	786	689	<b>866</b>	531	335	<b>290</b>	200	90

<div> <div>項目</div> <div>年度・月別 安定所別</div> </div>	就 職 件 数 ( 4 5 歳 以 上 )								
	一 般			う ち 5 5 歳 以 上			う ち 6 5 歳 以 上		
	計	男	女	計	男	女	計	男	女
令和5年度	10,154	4,551	5,597	6,027	3,146	2,877	2,012	1,216	794
令和6年度	9,882	4,615	5,264	5,991	3,205	2,783	2,164	1,355	808
令和6年4月	976	511	465	621	368	253	256	177	79
5月	905	455	450	559	324	235	223	146	77
6月	852	397	454	524	277	246	236	146	89
7月	810	392	418	478	250	228	147	94	53
8月	665	325	340	399	206	193	131	85	46
9月	722	339	383	420	229	191	142	82	60
10月	834	375	457	473	240	231	144	77	67
11月	697	339	358	431	232	199	148	88	60
12月	688	282	406	419	193	226	142	79	63
令和7年1月	602	279	323	354	179	175	136	73	63
2月	688	293	395	413	214	199	128	71	57
3月	1,443	628	815	900	493	407	331	237	94
山 形	3,120	1,403	1,717	1,818	994	824	637	420	217
米 沢	1,296	594	702	747	383	364	254	132	122
酒 田	1,250	624	624	746	402	342	248	172	76
鶴 岡	1,295	605	690	792	423	369	269	158	111
新 庄	923	429	493	654	323	330	285	170	114
長 井	518	238	280	316	158	158	132	76	56
村 山	813	399	414	499	281	218	191	126	65
寒 河 江	667	323	344	419	241	178	148	101	47

(注) 求職申込書における「性別」欄の記載が任意となったことに伴い、平成16年11月から男女別の合計は全体の値と必ずしも一致しない。

就 職 件 数 ( 4 5 歳 以 上 )											
常 用			うち 5 5 歳 以 上			うち 6 5 歳 以 上			常用のうち雇用保険受給者		
計	男	女	計	男	女	計	男	女	計	男	女
<b>9,008</b>	<b>4,044</b>	<b>4,958</b>	<b>5,261</b>	<b>2,740</b>	<b>2,517</b>	<b>1,723</b>	<b>1,028</b>	<b>693</b>	<b>2,354</b>	<b>1,090</b>	<b>1,263</b>
<b>8,684</b>	<b>4,050</b>	<b>4,631</b>	<b>5,155</b>	<b>2,770</b>	<b>2,382</b>	<b>1,811</b>	<b>1,132</b>	<b>678</b>	<b>2,502</b>	<b>1,143</b>	<b>1,357</b>
<b>891</b>	468	423	<b>558</b>	330	228	<b>230</b>	158	72	<b>233</b>	116	117
<b>789</b>	393	396	<b>470</b>	270	200	<b>174</b>	112	62	<b>240</b>	100	140
<b>726</b>	345	380	<b>436</b>	233	202	<b>191</b>	119	71	<b>209</b>	93	116
<b>712</b>	335	377	<b>420</b>	215	205	<b>124</b>	78	46	<b>230</b>	103	127
<b>562</b>	273	289	<b>319</b>	168	151	<b>84</b>	55	29	<b>208</b>	102	106
<b>659</b>	313	346	<b>377</b>	210	167	<b>126</b>	74	52	<b>218</b>	98	120
<b>708</b>	311	395	<b>386</b>	192	192	<b>114</b>	57	57	<b>213</b>	104	107
<b>598</b>	278	320	<b>359</b>	184	175	<b>117</b>	68	49	<b>182</b>	85	97
<b>535</b>	219	316	<b>317</b>	147	170	<b>103</b>	58	45	<b>156</b>	65	91
<b>505</b>	246	259	<b>294</b>	156	138	<b>115</b>	61	54	<b>154</b>	78	76
<b>641</b>	275	366	<b>377</b>	199	178	<b>118</b>	67	51	<b>185</b>	73	112
<b>1,358</b>	594	764	<b>842</b>	466	376	<b>315</b>	225	90	<b>274</b>	126	148
<b>2,798</b>	1,263	1,535	<b>1,595</b>	878	717	<b>530</b>	355	175	<b>762</b>	328	434
<b>1,198</b>	546	652	<b>679</b>	346	333	<b>225</b>	116	109	<b>369</b>	168	201
<b>1,083</b>	533	548	<b>645</b>	343	300	<b>213</b>	144	69	<b>357</b>	175	180
<b>1,069</b>	508	561	<b>646</b>	353	293	<b>217</b>	124	93	<b>301</b>	143	158
<b>762</b>	357	404	<b>525</b>	268	256	<b>233</b>	141	91	<b>220</b>	90	130
<b>486</b>	224	262	<b>288</b>	146	142	<b>115</b>	68	47	<b>124</b>	58	66
<b>689</b>	328	361	<b>404</b>	222	182	<b>149</b>	93	56	<b>209</b>	99	110
<b>599</b>	291	308	<b>373</b>	214	159	<b>129</b>	91	38	<b>160</b>	82	78

11 障害者の職業紹介状況

(1) 職業紹介状況

年度別 安定所別	項目	新規求職申込数 新件						就 職 件 数						新 規 登 録 者 数					
		計	身体障害		知的障害	精神障害	その他障害	計	身体障害		知的障害	精神障害	その他障害	計	身体障害		知的障害	精神障害	その他障害
			うち重度						うち重度						うち重度				
令和5年度		2,097	684	197	329	919	165	1,034	320	91	172	466	76	773	279	76	116	296	82
令和6年度		2,219	712	228	326	977	204	1,084	317	91	196	500	71	818	288	86	108	335	87
山 形		871	248	78	106	411	106	404	99	30	66	201	38	313	102	28	36	139	36
米 沢		246	79	22	44	107	16	138	51	15	31	50	6	83	27	8	14	35	7
酒 田		208	70	29	33	98	7	95	25	7	13	54	3	69	26	10	10	29	4
鶴 岡		276	89	27	53	120	14	128	44	14	28	52	4	98	37	14	14	39	8
新 庄		189	64	23	28	79	18	94	26	8	19	43	6	66	22	9	7	29	8
長 井		85	36	15	10	34	5	45	13	6	10	22	0	42	18	5	5	17	2
村 山		191	58	17	32	84	17	96	33	7	11	47	5	83	27	8	13	33	10
寒河江		153	68	17	20	44	21	84	26	4	18	31	9	64	29	4	9	14	12

(2) 産業別・職業別・障害部位別 就職状況

産 業 別	項 目	計	A,B 農, 林, 漁 業	C, D 鉱業、採 石業、砂 利採 取業、建設 業	E 製 造 業	F 電気・ ガス・熱供給・ 水道業	G 情 報 通 信 業	H 運輸業, 郵便 業	I 卸売業,小売業
	身 体 障 害	317	8	9	47	0	5	11	23
	うち 重 度	91	2	3	12	0	2	3	10
	知 的 障 害	196	5	3	58	0	3	3	28
	精 神 障 害	500	18	13	80	0	7	13	57
	そ の 他 障 害	71	0	4	10	0	0	0	10

職 業 別	項 目	計	A 管 理	B 専 門・技 術	C 事 務	D 販 売	E サービ ス	F 保 安	G 農,林,漁業	H 生産工程	I 輸送・機 械運 転	J 建設・採 掘	K 運搬・清 掃・包装 等	分 分類不能
	身 体 障 害	317	0	15	104	13	48	6	10	35	18	7	61	0
	うち 重 度	91	0	5	31	5	9	2	4	8	7	1	19	0
	知 的 障 害	196	0	1	20	12	36	0	7	49	1	3	67	0
	精 神 障 害	500	0	35	122	30	70	5	22	82	12	5	117	0
	そ の 他 障 害	71	0	6	14	3	13	3	2	16	0	3	11	0



年度末現在の登録者数					年 度 末 現 在 の 登 録 者 内 訳														
計	身体障害	知的障害	精神障害	その他障害	有効求職者					就 業 中 の 者					保 留 中 の 者				
					計	身体障害	知的障害	精神障害	その他障害	計	身体障害	知的障害	精神障害	その他障害	計	身体障害	知的障害	精神障害	その他障害
11,777	4,774	2,770	3,599	634	2,136	741	307	929	159	6,681	2,796	1,876	1,686	323	2,960	1,237	587	984	152
12,438	4,949	2,864	3,933	692	2,225	756	315	966	188	6,900	2,781	1,920	1,858	341	3,313	1,412	629	1,109	163
5,051	2,131	949	1,647	324	889	288	102	396	103	2,791	1,206	680	762	143	1,371	637	167	489	78
1,799	648	507	547	97	342	104	66	153	19	821	301	254	217	49	636	243	187	177	29
1,067	404	287	324	52	156	52	26	75	3	684	268	200	176	40	227	84	61	73	9
1,051	393	278	353	27	205	75	28	93	9	650	261	199	175	15	196	57	51	85	3
1,073	452	246	309	66	156	55	24	64	13	568	223	162	151	32	349	174	60	94	21
511	184	153	148	26	93	34	21	32	6	275	104	94	67	10	143	46	38	49	10
974	383	214	325	52	171	56	26	77	12	626	247	164	180	35	177	80	24	68	5
912	354	230	280	48	213	92	22	76	23	485	171	167	130	17	214	91	41	74	8

J 金融業、保険業	K 不動産業、 物品賃貸業	L 学術研究、専 門・技術サー ビス業	M 宿泊業、飲食 サービス業	N 生活関連サー ビス業、娯楽業	O 教育、学習支 援業	P 医 療、福 祉	Q 複合サービス 事業	R サー ビ ス 業	S,T 公務・その他
0	0	3	14	12	13	55	16	32	69
0	0	0	3	1	1	11	4	12	27
0	1	0	15	4	2	56	4	5	9
5	1	7	23	13	13	136	12	47	55
0	0	2	2	1	2	27	1	8	4

(身体障害者)																			
部 位 別	計	01	02	03	04	05	06	07	08	09	10	11	12	13	14	15	16	17	19
		視  覚	聴  覚	平  衡  機  能	音 声 ・ 言 語	上  肢  切  断	上  肢  機  能	下  肢  切  断	下  肢  機  能	体  幹  機  能	脳 病 変 上 肢 機 能	脳 病 変 移 動 機 能	心  臓  機  能	腎  臓  機  能	呼 吸 器  機  能	膀 胱 ・ 直 腸 機 能	免  疫  機  能	肝  機  能	そ の 他 の 身 体 障 害
		317	13	20	0	5	6	43	8	100	8	0	0	67	22	1	13	1	3

## (3)登録者の状況

(令和6年度各月末現在の累計)

性、程 度		計	男	女	計のうち 重度障害者
区分	障害部位				
有 効 中 の 者	合 計	26,184 (14,565)	15,020	11,112	3,279 (2,467)
	身 体 障 害 者 計	8,811 (7,584)	5,287	3,518	2,793 (2,350)
	01. 視 覚	468	336	132	282
	02～04 聴 覚・平 衡・音 声 言 語	850	520	330	240
	05.06 上 肢 切 断 機 能	1,357	973	378	393
	07.08 下 肢 切 断 機 能	2,898	1,127	1,771	217
	09. 体 幹 機 能	447	286	161	122
	10.11 脳 病 変 による 運 動 機 能	30	12	18	30
	12～17 内 部 機 能	2,620	1,956	664	1,490
	19. そ の 他 の 身 体 障 害 者	141	77	64	19
	知 的 障 害 者	3,861 (1,015)	2,435	1,426	486
	精 神 障 害 者	11,401 (5,077)	6,358	4,998	*
	発 達 障 害 者	571 (96)	338	233	*
	難 病	1,247 (700)	462	784	*
	高 次 脳 機 能 障 害 者	8 (3)	8	0	*
	そ の 他 障 害 者	285	132	153	*
就 業 中 の 者	合 計	82,013 (44,500)	51,012	30,777	17,956 (11,501)
	身 体 障 害 者 計	33,748 (27,357)	20,381	13,301	12,526 (9,678)
	01. 視 覚	2,099	1,512	587	983
	02～04 聴 覚・平 衡・音 声 言 語	5,419	3,150	2,269	2,707
	05.06 上 肢 切 断 機 能	6,188	4,196	1,962	1,540
	07.08 下 肢 切 断 機 能	10,326	4,655	5,659	1,245
	09. 体 幹 機 能	1,181	699	482	263
	10.11 脳 病 変 による 運 動 機 能	267	159	108	144
	12～17 内 部 機 能	8,183	5,942	2,217	5,644
	19. そ の 他 の 身 体 障 害 者	85	68	17	0
	知 的 障 害 者	22,871 (6,685)	15,450	7,337	5,430
	精 神 障 害 者	21,384 (9,080)	12,924	8,414	*
	発 達 障 害 者	1,420 (144)	969	424	*
	難 病	1,887 (907)	840	1,046	*
	高 次 脳 機 能 障 害 者	113 (72)	110	3	*
	そ の 他 障 害 者	590 (106)	338	252	*
保 留 中 の 者	合 計	38,230 (27,619)	23,874	14,248	7,834 (6,335)
	身 体 障 害 者 計	16,221 (14,721)	10,469	5,716	6,182 (5,534)
	01. 視 覚	984	658	326	479
	02～04 聴 覚・平 衡・音 声 言 語	1,595	867	728	911
	05.06 上 肢 切 断 機 能	2,837	2,001	824	1,060
	07.08 下 肢 切 断 機 能	5,151	2,448	2,691	543
	09. 体 幹 機 能	808	565	243	160
	10.11 脳 病 変 による 運 動 機 能	59	29	30	30
	12～17 内 部 機 能	4,708	3,878	818	2,999
	19. そ の 他 の 身 体 障 害 者	79	23	56	0
	知 的 障 害 者	7,342 (3,770)	4,519	2,811	1,652
	精 神 障 害 者	12,736 (8,152)	7,864	4,812	*
	発 達 障 害 者	625 (128)	293	332	*
	難 病	937 (632)	488	449	*
	高 次 脳 機 能 障 害 者	36 (36)	12	24	*
	そ の 他 障 害 者	333 (118)	229	104	*

(注) 1 障害が重複している場合は、程度の重い方に、また、障害が同程度の場合は障害部位区分番号の小さい方に区分。

2 ( )は45歳以上の者で内数。

(注) 求職申込書における「性別」欄の記載が任意となったことに伴い、平成16年11月から男女別の合計は全体の値と必ずしも一致しない。

## (4) 障害者雇用状況

### ① 民間企業における雇用状況

項目 年度別	企業数	常 用 労働者 総 数	法定雇用 算定基礎 労働者数	雇 用 障 害 者 数								実雇用率 (%)	雇用率達成企業				
				重度（短時間を除く）	重度以外（短時間を除く）		短時間		計		企業数		割合(%)				
6年	1,044	152,351.5	144,093.5	1,200.0	(188.0)	1,608.0	(482.0)	<303.0>	801.5	(198.0)	<232.0>	3,409.5	(848.0)	<535.0>	2.37%	550	52.7%
5年	973	150,698.0	142,495.0	1,188.0	(166.0)	1,543.0	(467.0)	<266.0>	565.0	(184.5)	<223.0>	3,296.0	(817.5)	<489.0>	2.31%	557	57.2%
(対前年増減)	7.3	1.1	1.1	1.0	(1.2)	4.2	(3.2)	<13.9>	6.5	(7.3)	<4.0>	3.4	(3.7)	<9.4>	0.06P	▲ 1.3	▲ 4.5P

●雇用状況は、各年6月1日現在。

●「重度身体障害者及び重度知的障害者」については法律上、1人を2人に相当するものとしており、「重度」欄を算出するにあたりダブルカウントを行い、「重度以外の身体障害者及び知的障害者並びに精神障害者である短時間労働者」については法律上、1人を0.5人に相当するものとしており、「短時間」欄を算出するにあたり0.5カウントとしている。  
ただし、「精神障害者である短時間労働者」については、1人を1人としてカウントしている。また、令和4年においては、「精神障害者である短時間労働者」であって、次のいずれかに該当する者についてのみ、1人を1カウントとしていた。①令和元年6月2日以降に採用された者であること。②令和元年6月2日より前に採用された者で、同日以降に精神障害者保健福祉手帳を取得した者であること。

●( )は知的障害者を、< >は精神障害者を内数で計上。

### ② 民間企業における産業別・規模別雇用状況

項 目  産業・規模別		企業数	常 用 労働者数	法定雇用 算定基礎 労働者数	障 害 者 数		実雇用率		雇用率達成企業		
					うち知的 障 害 者	うち精神 障 害 者	6年度	5年度	企業数	割合(%)	
産 業	A 農業、林業	※	※	※	※	※	※	※	※	※	※
	B 漁業	0	0.0	0.0	0.0	(0.0)	<0.0>	-	-	0	0.0%
	C 鉱業、砕石業、砂利採取業	※	※	※	※	※	※	※	※	※	※
	D 建設業	80	8,152.5	6,788.5	157.5	(21.0)	<5.0>	2.32%	2.25%	49	61.3%
	E 製造業	350	48,552.5	48,506.5	1,062.0	(229.0)	<126.0>	2.19%	2.15%	203	58.0%
	食料品製造業	61	9,381.0	9,381.0	206.5	(74.0)	<46.0>	2.20%	2.21%	36	59.0%
	繊維工業	32	2,782.0	2,782.0	65.5	(22.5)	<3.0>	2.35%	2.49%	17	53.1%
	木材・家具製造業	8	888.5	888.5	35.5	(3.0)	<2.0>	4.00%	3.98%	8	100.0%
	パルプ・紙・印刷業	14	1,365.5	1,365.5	30.5	(6.0)	<4.0>	2.23%	2.16%	9	64.3%
	化学工業	16	3,222.5	3,222.5	65.0	(27.0)	<10.0>	2.02%	2.02%	9	56.3%
業	窯業・土石製品製造業	9	1,614.0	1,614.0	34.0	(1.5)	<4.0>	2.11%	2.07%	5	55.6%
	鉄鋼業	※	※	※	※	※	※	※	※	※	※
	非鉄金属製造業	※	※	※	※	※	※	※	※	※	※
	金属製品製造業	41	3,715.5	3,715.5	62.0	(9.5)	<2.0>	1.67%	1.76%	19	46.3%
	電気機械器具製造業	51	7,782.5	7,778.5	168.5	(27.0)	<11.0>	2.17%	2.24%	28	54.9%
	その他機械器具製造業	77	11,057.0	11,057.0	240.5	(36.5)	<34.0>	2.18%	1.94%	48	62.3%
	その他の製造業	36	6,338.5	6,338.5	143.0	(19.0)	<10.0>	2.26%	2.19%	20	55.6%
	F 電気・ガス・熱供給	6	426.0	426.0	6.0	(0.0)	<0.0>	1.41%	1.66%	3	50.0%
	G 情報通信業	16	2,048.5	2,039.5	28.0	(2.0)	<7.0>	1.37%	1.52%	4	25.0%
	H 運輸業、郵便業	43	10,177.0	8,073.0	216.5	(41.0)	<52.5>	2.68%	2.50%	21	48.8%
別	I 卸売・小売業	139	21,418.5	21,409.5	440.0	(128.0)	<73.5>	2.06%	1.97%	51	36.7%
	J 金融・保険業	13	4,623.0	4,623.0	100.5	(3.0)	<14.0>	2.17%	2.19%	6	46.2%
	K 不動産業・物品賃貸業	12	924.0	924.0	15.0	(11.0)	<2.0>	1.62%	2.11%	2	16.7%
	L 学術研究、専門・技術サービス業	19	1,331.0	1,331.0	23.5	(2.0)	<2.0>	1.77%	1.05%	10	52.6%
	M 宿泊業、飲食サービス業	31	2,830.5	2,830.5	60.0	(22.0)	<9.0>	2.12%	1.83%	20	64.5%
	N 生活関連サービス業、娯楽業	27	4,664.5	4,664.5	108.0	(42.0)	<14.5>	2.32%	2.23%	14	51.9%
	O 教育、学習支援業	19	2,778.5	2,393.5	41.0	(3.0)	<0.0>	1.71%	1.61%	7	36.8%
	P 医療、福祉	198	31,701.0	27,687.0	911.5	(294.5)	<195.5>	3.29%	3.27%	121	61.1%
	Q 複合サービス業	18	4,235.0	4,235.0	77.5	(6.5)	<14.5>	1.83%	1.63%	8	44.4%
	R サービス業	68	8,221.0	7,896.0	158.0	(41.5)	<19.5>	2.00%	2.07%	29	42.6%
合 計		1,044	152,351.5	144,093.5	3,409.5	(848.0)	<535.0>	2.37%	2.31%	550	52.7%
規 模 別	40.0～43.5人未満	59	244.5	2,444.5	27.0	(4.5)	<4.0>	1.10%	対象外	19	32.2%
	43.5～100人未満	548	36,412.0	34,876.0	708.0	(180.5)	<89.0>	2.03%	1.99%	299	54.6%
	100～300人未満	349	57,170.0	53,691.0	1,388.5	(353.0)	<224.0>	2.59%	2.47%	197	56.4%
	300～500人未満	51	19,641.0	18,754.0	400.0	(73.0)	<45.0>	2.13%	2.16%	19	37.3%
	500～1,000人未満	30	20,946.0	19,615.0	461.5	(84.5)	<82.5>	2.35%	2.34%	12	40.0%
	1,000人～	7	15,738.0	14,713.0	424.5	(152.5)	<90.5>	2.89%	2.65%	4	57.1%

● ※印については、調査対象企業数が少ない産業において、企業の特定を防止するために処理しているもの。



## Ⅱ 新規学卒者の職業紹介状況



# 1 新規学卒者の職業紹介状況

## (1) 都道府県別就職状況

### ① 中 学 校

卒業年 次定所別 都道府県別	6年3月卒 就職者	7年3月卒就職者			山 形	米 沢	酒 田	鶴 岡	新 庄	長 井	村 山	寒 河 江
		計	男	女								
山 形												
北 海 道												
青 森												
岩 手												
宮 城												
秋 田												
福 島												
茨 城												
栃 木												
群 馬												
埼 玉												
千 葉												
東 京												
神 奈 川												
新 潟												
富 山												
石 川												
福 井												
山 梨												
長 野												
岐 阜												
静 岡												
愛 知												
三 重												
滋 賀												
京 都												
大 阪												
兵 庫												
奈 良												
和 歌 山												
鳥 取												
島 根												
岡 山												
広 島												
山 口												
徳 島												
香 川												
愛 媛												
高 知												
福 岡												
佐 賀												
長 崎												
熊 本												
大 分												
宮 崎												
鹿 児 島												
沖 縄												
自都道府県管外												
他都道府県小計												
合 計												

## ② 高等学校

卒業年 安定所別 都道府県別	6年3月卒 就職者	7年3月卒就職者			山 形	米 沢	酒 田	鶴 岡	新 庄	長 井	村 山	寒 河 江
		計	男	女								
山 形	1,417	1,399	794	605	591	221	140	220	71	37	58	61
北 海 道	2	4	3	1	1	1		1	1			
青 森		4	4				2	1	1			
岩 手												
宮 城	72	98	71	27	34	15	24	14	4	4	2	1
秋 田	6	3	3		1		2					
福 島	3	3	1	2	1	2						
茨 城	5											
栃 木	8	5	4	1		1	2	1		1		
群 馬	3	4	4		1			2			1	
埼 玉	22	24	12	12	9	5		8	2			
千 葉	15	20	11	9	6	5	2	6		1		
東 京	120	141	79	62	43	29	27	28	9	4		1
神 奈 川	41	42	27	15	6	7	8	17	2	1		1
新 潟	12	12	7	5		1	5	3	1	2		
富 山												
石 川												
福 井												
山 梨												
長 野	1	1	1		1							
岐 阜												
静 岡	1	4	2	2	2	1			1			
愛 知	4	4	4		1			2			1	
三 重	2	1	1			1						
滋 賀												
京 都	2											
大 阪	3	4	4					4				
兵 庫		4	3	1	1		3					
奈 良	1											
和 歌 山	1											
鳥 取												
島 根												
岡 山												
広 島		1		1				1				
山 口												
徳 島												
香 川												
愛 媛												
高 知												
福 岡	1											
佐 賀												
長 崎												
熊 本		1	1		1							
大 分												
宮 崎												
鹿 児 島												
沖 縄	1	1	1							1		
自都道府県管外	350	455	282	173	169	51	44	71	16	37	28	39
他都道府県小計	326	381	243	138	108	68	75	88	21	14	4	3
合 計	1,743	1,780	1,037	743	699	289	215	308	92	51	62	64

## (2)産業別・就職状況

### ① 中 学 校

卒業年・安定所別 産業別		7年3月卒			山 形	米 沢	酒 田	鶴 岡	新 庄	長 井	村 山	寒河江
		計	男	女								
A, B 農，林，漁 業	求 人											
	就 職											
C 鉱 業，採石業， 砂利採取業	求 人											
	就 職											
D 建 設 業	求 人											
	就 職											
E 製 造 業	求 人											
	就 職											
F 電気・ガス・熱供給 ・ 水 道 業	求 人											
	就 職											
G 情 報 通 信 業	求 人											
	就 職											
H 運輸業，郵便業	求 人											
	就 職											
I 卸売業，小売業	求 人											
	就 職											
J 金融業，保険業	求 人											
	就 職											
K 不動産業，物品賃貸業	求 人											
	就 職											
L 学術研究，専門・ 技術サービス業	求 人											
	就 職											
M 宿 泊 業 ， 飲 食 サービス業	求 人											
	就 職											
N 生活関連サービス業 ， 娯 楽 業	求 人											
	就 職											
O 教育，学習支援業	求 人											
	就 職											
P 医 療 ， 福 祉	求 人											
	就 職											
Q 複合サービス事業	求 人											
	就 職											
R サービス業 (他に分類されないもの)	求 人											
	就 職											
S, T 公 務 ・ そ の 他	求 人											
	就 職											
合 計	求 人											
	就 職											



## ② 高等学校

卒業年・安定所別 産業別		7年3月卒			山形	米沢	酒田	鶴岡	新庄	長井	村山	寒河江
		計	男	女								
A, B 農, 林, 漁業	求人	58			6	10	5	4	17	13	2	1
	就職	17	14	3	4	2		7	2		2	
C 鉱業, 採石業, 砂利採取業	求人											
	就職	1	1				1					
D 建設業	求人	1,237			264	126	256	212	139	97	77	66
	就職	180	146	34	46	36	34	35	13	3	6	7
E 製造業	求人	1,970			396	463	236	271	123	145	198	138
	就職	824	523	301	296	156	85	154	26	31	33	43
F 電気・ガス・熱供給 ・水道業	求人	17			4		1	8	1			3
	就職	24	19	5	3	2	8	8	1	1		1
G 情報通信業	求人	35			12	20	1	2				
	就職	7	6	1	3	1	1	1	1			
H 運輸業, 郵便業	求人	516			444	2	8	16		2	16	28
	就職	58	45	13	23	7	11	7	8	2		
I 卸売業, 小売業	求人	647			347	87	56	63	25	9	36	24
	就職	223	119	104	109	32	19	32	13	2	10	6
J 金融業, 保険業	求人	66			33	4	10	3	2	4	10	
	就職	16	5	11	6	5		1	2		1	1
K 不動産業, 物品賃貸業	求人	36			25	2	1	3	3			2
	就職	16	6	10	8	2	2		1	2	1	
L 学術研究, 専門・ 技術サービス業	求人	50			13	10	10	7	4	2	4	
	就職	18	11	7	3	6	5	4				
M 宿泊業, 飲食サービス業	求人	300			138	27	13	72	4	11	12	23
	就職	122	50	72	55	15	15	21	8	2	3	3
N 生活関連サービス業 ・娯楽業	求人	157			93	16	23	19	2		4	
	就職	49	11	38	23	7	7	8	1	1	2	
O 教育, 学習支援業	求人	15			1		3	1	2	6	2	
	就職	3	2	1	1		1		1			
P 医療, 福祉	求人	402			159	64	49	55	12	16	25	22
	就職	105	15	90	69	6	10	11	4	2	2	1
Q 複合サービス事業	求人	58			14	5	9	13	6		10	1
	就職	33	8	25	11	5	5	3	6	1		2
R サービス業 (他に分類されないもの)	求人	235			93	24	54	33	20	4	3	4
	就職	84	56	28	39	7	11	16	5	4	2	
S, T 公務・その他	求人											
	就職											
合 計	求人	5,799			2,042	860	735	782	360	309	399	312
	就職	1,780	1,037	743	699	289	215	308	92	51	62	64

## (3)規模別 求人・就職状況

## ① 中 学 校

規模別 安定所別		合 計			29人以下			30～99人			100～299人			300～499人			500～999人			1,000人以上		
		計	男	女	計	男	女	計	男	女	計	男	女	計	男	女	計	男	女	計	男	女
求 人	山 形																					
	米 沢																					
	酒 田																					
	鶴 岡																					
	新 庄																					
	長 井																					
	村 山																					
	寒河江																					
	合 計																					
就 職	山 形																					
	米 沢																					
	酒 田																					
	鶴 岡																					
	新 庄																					
	長 井																					
	村 山																					
	寒河江																					
	合 計																					

② 高 等 学 校

規模別 安定所別		合 計			29人以下			30～99人			100～299人			300～499人			500～999人			1,000人以上		
		計	男	女	計	男	女	計	男	女	計	男	女	計	男	女	計	男	女	計	男	女
求人	山 形	2,042			600			582			350			42			36			432		
	米 沢	860			277			333			152			90			8					
	酒 田	735			281			280			97			32			15			30		
	鶴 岡	782			259			303			117			48			22			33		
	新 庄	360			136			134			81			9								
	長 井	309			97			125			57			9			21					
	村 山	399			143			128			89			25			14					
	寒河江	312			49			117			75			44			4			23		
	合 計	5,799			1,842			2,002			1,018			299			120			518		
就職	山 形	699	380	319	120	64	56	174	95	79	187	96	91	70	47	23	70	36	34	78	42	36
	米 沢	289	167	122	55	30	25	78	43	35	83	49	34	40	26	14	11	6	5	22	13	9
	酒 田	215	129	86	43	18	25	50	30	20	40	26	14	20	12	8	9	5	4	53	38	15
	鶴 岡	308	177	131	11	9	2	55	32	23	63	31	32	14	8	6	35	15	20	130	82	48
	新 庄	92	59	33	24	17	7	25	18	7	29	16	13	5	1	4				9	7	2
	長 井	51	34	17	10	6	4	11	8	3	16	11	5	6	3	3	4	3	1	4	3	1
	村 山	62	43	19	9	6	3	18	10	8	12	8	4	7	6	1	5	5		11	8	3
	寒河江	64	48	16	9	5	4	12	10	2	20	17	3	11	7	4	4	4		8	5	3
	合 計	1,780	1,037	743	281	155	126	423	246	177	450	254	196	173	110	63	138	74	64	315	198	117

#### (4) 安定所別 求職・求人・就職状況

##### ① 中 学 校

項 目 安定所別		求 職 者 数			求 人 数			就 職 数		
		計	県 内	県 外	計	県 内	県 外	計	県 内	県 外
山 形	計									
	男									
	女									
米 沢	計									
	男									
	女									
酒 田	計									
	男									
	女									
鶴 岡	計									
	男									
	女									
新 庄	計									
	男									
	女									
長 井	計									
	男									
	女									
村 山	計									
	男									
	女									
寒河江	計									
	男									
	女									
合 計	計									
	男									
	女									
前年度 同 期	計									
	男									
	女									
対年度 増減率 (%)	計	-	-	-	-	-		-	-	-
	男	-	-	-				-	-	-
	女	-	-	-				-	-	-

② 高 等 学 校

項 目 安定所別		求 職 者 数			求 人 数			7年3月卒就職者		
		計	県内	県外	計	県内	県外	計	県内	県外
山 形	計	702	594	108	2,042	2,042		699	591	108
	男	381	318	63				380	317	63
	女	321	276	45				319	274	45
米 沢	計	289	221	68	860	860		289	221	68
	男	167	127	40				167	127	40
	女	122	94	28				122	94	28
酒 田	計	215	140	75	735	735		215	140	75
	男	129	70	59				129	70	59
	女	86	70	16				86	70	16
鶴 岡	計	308	219	89	782	782		308	219	89
	男	177	121	56				177	121	56
	女	131	98	33				131	98	33
新 庄	計	92	71	21	360	360		92	71	21
	男	59	48	11				59	48	11
	女	33	23	10				33	23	10
長 井	計	51	37	14	309	309		51	37	14
	男	34	26	8				34	26	8
	女	17	11	6				17	11	6
村 山	計	62	58	4	399	399		62	58	4
	男	43	39	4				43	39	4
	女	19	19					19	19	
寒河江	計	64	61	3	312	312		64	61	3
	男	48	45	3				48	45	3
	女	16	16					16	16	
合 計	計	1,783	1,401	382	5,799	5,799		1,780	1,398	382
	男	1,038	794	244				1,037	793	244
	女	745	607	138				743	605	138
前年度 同 期	計	1,749	1,419	330	6,305	6,305		1,742	1,414	328
	男	1,031	833	198				1,028	830	198
	女	718	586	132				714	584	130
対年度 増減率 (%)	計	1.9	▲ 1.3	15.8	▲ 8.0	▲ 8.0		2.2	▲ 1.1	16.5
	男	0.7	▲ 4.7	23.2				0.9	▲ 4.5	23.2
	女	3.8	3.6	4.5				4.1	3.6	6.2

## 2 新規学卒者初任給の推移

都道府県別 卒業年・性別			山 形	全 国	青 森	岩 手	宮 城	秋 田
中          学	25年3月卒	男女	<b>136,000</b>	138,000	－	140,000	144,000	124,000
		男女	－	129,000	80,000	－	－	－
	26年3月卒	男女	<b>134,000</b>	140,000	107,000	132,000	150,000	150,000
		男女	－	133,000	102,000	－	102,000	114,000
	27年3月卒	男女	<b>124,000</b>	143,000	121,000	132,000	136,000	126,000
		男女	－	139,000	－	118,000	－	－
	28年3月卒	男女	<b>137,000</b>	143,000	136,000	131,000	143,000	161,000
		男女	<b>160,000</b>	143,000	－	－	131,000	－
	29年3月卒	男女	－	146,000	135,000	149,000	136,000	132,000
		男女	－	146,000	－	86,000	－	－
	30年3月卒	男女	－	149,000	133,000	136,000	162,000	－
		男女	－	143,000	－	－	150,000	－
	31年3月卒	男女	<b>141,000</b>	153,000	187,000	125,000	－	173,000
		男女	－	148,000	－	－	150,000	－
高          校	2年3月卒	男女	－	166,000	－	138,000	149,000	－
		男女	－	160,000	－	－	－	－
	3年3月卒	男女	－	154,000	－	242,000	155,000	<b>129,000</b>
		男女	－	150,000	－	150,000	－	－
	4年3月卒	男女	<b>140,000</b>	161,000	－	－	182,000	－
		男女	－	154,000	－	－	－	－
	5年3月卒	男女	－	172,000	<b>165,000</b>	<b>161,000</b>	160,000	－
		男女	－	163,000	－	<b>150,000</b>	－	<b>245,000</b>
	6年3月卒	男女	－	173,000	158,000	164,000	172,000	－
		男女	<b>170,000</b>	166,000	－	－	－	－
	7年3月卒	男女	－	178,000	－	203,000	165,000	<b>200,000</b>
		男女	－	172,000	－	－	－	－
	25年3月卒	男女	<b>151,000</b>	167,000	147,000	148,000	160,000	147,000
		男女	<b>143,000</b>	159,000	138,000	141,000	152,000	140,000
	26年3月卒	男女	<b>153,000</b>	168,000	149,000	151,000	163,000	150,000
		男女	<b>146,000</b>	161,000	139,000	146,000	155,000	142,000
	27年3月卒	男女	<b>155,000</b>	169,000	153,000	152,000	164,000	152,000
		男女	<b>149,000</b>	163,000	143,000	146,000	156,000	143,000
	28年3月卒	男女	<b>158,000</b>	171,000	153,000	155,000	165,000	157,000
		男女	<b>150,000</b>	165,000	144,000	147,000	158,000	147,000
	29年3月卒	男女	<b>158,000</b>	172,000	156,000	157,000	168,000	159,000
		男女	<b>152,000</b>	167,000	146,000	150,000	162,000	149,000
	30年3月卒	男女	<b>160,000</b>	174,000	159,000	160,000	169,000	161,000
		男女	<b>153,000</b>	169,000	152,000	152,000	164,000	153,000
	31年3月卒	男女	<b>164,000</b>	176,000	163,000	162,000	172,000	166,000
		男女	<b>155,000</b>	172,000	155,000	157,000	167,000	157,000
	2年3月卒	男女	<b>165,000</b>	177,000	165,000	163,000	174,000	166,000
		男女	<b>159,000</b>	173,000	159,000	157,000	172,000	158,000
	3年3月卒	男女	<b>165,000</b>	180,000	167,000	165,000	179,000	168,000
		男女	<b>159,000</b>	175,000	160,000	159,000	176,000	159,000
	4年3月卒	男女	<b>168,000</b>	182,000	169,000	169,000	184,000	167,000
		男女	<b>164,000</b>	178,000	163,000	163,000	181,000	160,000
	5年3月卒	男女	<b>173,000</b>	186,000	173,000	173,000	184,000	174,000
		男女	<b>167,000</b>	182,000	167,000	167,000	182,000	167,000
	6年3月卒	男女	<b>178,000</b>	194,000	181,000	178,000	190,000	179,000
		男女	<b>175,000</b>	190,000	177,000	174,000	184,000	176,000
	7年3月卒	男女	<b>185,000</b>	205,000	192,000	189,000	201,000	189,000
		男女	<b>181,000</b>	199,000	186,000	185,000	195,000	183,000

\*資料 労働市場センター業務室

福 島	東 京	神 奈 川	静 岡	愛 知	対 全 国	対前年増加率(%)	
					全国=100	山 形	全 国
134,000	125,000	167,000	141,000	136,000	<b>98.6</b>	<b>3.8</b>	3.0
126,000	114,000	-	130,000	139,000	-	-	▲3.7
127,000	129,000	164,000	144,000	138,000	<b>95.7</b>	<b>▲1.5</b>	1.4
116,000	131,000	170,000	142,000	139,000	-	-	3.1
132,000	128,000	173,000	143,000	141,000	<b>86.7</b>	<b>▲7.5</b>	2.1
150,000	119,000	164,000	139,000	149,000	-	-	4.5
139,000	117,000	161,000	146,000	142,000	<b>95.8</b>	<b>10.5</b>	0.0
100,000	134,000	-	145,000	150,000	<b>111.9</b>	-	2.9
135,000	120,000	177,000	158,000	145,000	-	-	2.1
-	149,000	187,000	133,000	147,000	-	-	2.1
142,000	111,000	170,000	153,000	155,000	-	-	2.1
-	129,000	161,000	139,000	154,000	-	-	▲2.1
147,000	118,000	190,000	162,000	157,000	<b>92.2</b>	-	2.7
-	130,000	168,000	157,000	155,000	-	-	3.5
161,000	183,000	190,000	168,000	171,000	-	-	8.5
-	172,000	168,000	170,000	163,000	-	-	8.1
128,000	111,000	190,000	163,000	159,000	-	-	▲7.2
-	124,000	170,000	174,000	158,000	-	-	▲6.3
145,000	128,000	178,000	165,000	161,000	<b>87.0</b>	-	4.5
170,000	104,000	-	-	160,000	-	-	2.7
160,000	194,000	177,000	179,000	171,000	-	-	6.8
144,000	217,000	168,000	145,000	170,000	-	-	5.8
171,000	135,000	198,000	176,000	177,000	-	-	0.6
-	134,000	-	176,000	178,000	<b>102.4</b>	-	1.8
170,000	135,000	205,000	193,000	185,000	-	-	2.9
-	118,000	188,000	-	182,000	-	-	3.6
158,000	177,000	177,000	173,000	171,000	<b>90.4</b>	<b>0.0</b>	0.0
149,000	175,000	174,000	164,000	169,000	<b>89.9</b>	<b>1.4</b>	0.0
160,000	178,000	177,000	174,000	172,000	<b>91.1</b>	<b>1.3</b>	0.6
151,000	175,000	177,000	165,000	169,000	<b>90.7</b>	<b>2.1</b>	1.3
163,000	179,000	177,000	175,000	173,000	<b>91.7</b>	<b>1.3</b>	0.6
154,000	177,000	177,000	168,000	171,000	<b>91.4</b>	<b>2.1</b>	1.2
164,000	181,000	179,000	174,000	173,000	<b>92.4</b>	<b>1.9</b>	1.2
156,000	179,000	179,000	168,000	171,000	<b>90.9</b>	<b>0.7</b>	1.2
165,000	183,000	181,000	175,000	175,000	<b>91.9</b>	<b>0.0</b>	0.6
159,000	181,000	181,000	169,000	173,000	<b>91.0</b>	<b>1.3</b>	1.2
168,000	184,000	181,000	176,000	177,000	<b>92.0</b>	<b>1.3</b>	1.2
162,000	183,000	183,000	171,000	175,000	<b>90.5</b>	<b>0.7</b>	1.2
170,000	186,000	184,000	178,000	177,000	<b>93.2</b>	<b>2.5</b>	1.1
164,000	185,000	184,000	174,000	177,000	<b>90.1</b>	<b>1.3</b>	1.8
172,000	189,000	187,000	180,000	181,000	<b>93.2</b>	<b>0.6</b>	0.6
166,000	187,000	189,000	178,000	179,000	<b>91.9</b>	<b>2.6</b>	0.6
173,000	190,000	191,000	181,000	180,000	<b>91.7</b>	<b>0.0</b>	1.7
166,000	190,000	194,000	177,000	180,000	<b>90.9</b>	<b>0.0</b>	1.2
175,000	192,000	192,000	182,000	180,000	<b>92.3</b>	<b>1.8</b>	1.1
168,000	194,000	196,000	179,000	181,000	<b>92.1</b>	<b>3.1</b>	1.7
179,000	197,000	195,000	187,000	185,000	<b>93.0</b>	<b>3.0</b>	2.2
172,000	198,000	199,000	183,000	186,000	<b>91.8</b>	<b>1.8</b>	2.2
185,000	206,000	204,000	195,000	192,000	<b>91.8</b>	<b>2.9</b>	4.3
179,000	207,000	208,000	191,000	193,000	<b>92.1</b>	<b>4.8</b>	4.4
195,000	219,000	216,000	208,000	202,000	<b>90.2</b>	<b>3.9</b>	5.6
189,000	214,000	216,000	201,000	201,000	<b>91.0</b>	<b>3.4</b>	4.7





### Ⅲ そ の 他



# 1 求職者支援訓練実施状況

山形労働局職業安定部訓練課

～分野別 実施状況～ 令和6年4月～令和7年3月開始分

		令和6年度上半期 [令和6年4月～令和6年9月開始分]		令和6年度下半期 [令和6年10月～令和7年3月開始分]		令和6年度合計	
分 野		コース数	受講者数/定員数	コース数	受講者数/定員数	コース数	受講者数/定員数
基 礎 コース	基礎	8	85/110	7	50/85	15	135/195
	営業・販売・事務	0	0/0	0	0/0	0	0/0
	小 計	8	85/110	7	50/85	15	135/195
実 践 コース	介護福祉	0	0/0	1	8/10	1	8/10
	医療事務	1	11/15	1	8/10	2	19/25
	IT	3	42/50	2	29/30	5	71/80
	営業・販売・事務	6	73/112	12	120/170	18	193/282
	デザイン	2	25/28	0	0/0	2	25/28
	その他	0	0/0	0	0/0	0	0/0
	小 計	12	151/205	16	165/220	28	316/425
合 計		20	236/315	23	215/305	43	451/620

～分野別 就職状況～ 令和5年10月から令和6年9月までに終了したコースの就職状況

分 野		コース数	就職率	就職者数／ 修了者数等	<p>※1 就職率は、雇用保険適用就職率 ※2 就職者数は、雇用保険適用就職者数</p> <p>〔就職率を算定する場合の計算式〕 就職率は、訓練終了日から3か月を経過する日までの間に就職した修了者（就職を理由として中途退校した者を含む）の数等の就職に関する状況を次の計算式により算定 ※訓練終了日において65歳以上の者の数は分母及び分子から除く。</p> <p>（基礎コース） 就職率＝就職者／修了者＋就職を理由として中途退校した者－公共職業訓練、もしくは支援訓練実践コースを受講中又は受講決定した者</p> <p>（実践コース） 就職率＝就職者／修了者＋就職を理由として中途退校した者</p>
基 礎 コース	基礎	14	51.2%	66/129	
	営業・販売・事務	0	0.0%	0/0	
	小 計	14	51.2%	66/129	
実 践 コース	介護福祉	3	87.5%	7/8	
	医療事務	3	60.0%	12/20	
	IT	11	39.1%	9/23	
	営業・販売・事務	34	64.6%	133/206	
	デザイン	28	30.3%	20/66	
	その他 (理容・美容関連分野)	1	100.0%	1/1	
	小 計	80	56.2%	182/324	
合 計		94	54.7%	248/453	

## 2, 労働者派遣事業・職業紹介事業 許可・届出事業所数

〈労働者派遣事業〉

毎年度4月1日現在

年度	(旧)特定以外			(旧)特定			計		
	当局内	県外	計	当局内	県外	計	当局内	県外	計
H28年	43	42	85	334	26	360	377	68	445
H29年	55	42	97	319	22	341	374	64	438
H30年	94	47	141	257	16	273	153	58	211
R元年	平成30年9月29日で特定は廃止						153	57	210
R2年							149	57	206
R3年							154	55	209
R4年							153	55	208
R5年							151	59	210
R6年							150	59	209

\* 県外: 県外事業主

(令和7年4月1日現在)

〈職業紹介事業〉

毎年度4月1日現在

年度	当局内					県外			合計
	有料	無料	特別	地方	計	有料	無料	計	
H28年	37	17	14	5	73	37	1	38	111
H29年	36	18	14	6	74	37	1	38	112
H30年	38	19	13	6	76	29	1	30	106
R元年	42	20	9	7	78	36	1	37	115
R2年	48	17	9	7	81	35	1	36	117
R3年	54	19	8	5	86	38	1	39	125
R4年	56	19	8	5	88	41	1	42	130
R5年	63	21	6	5	95	42	1	43	138
R6年	68	21	6	5	100	44	1	45	145

\* 有料: 有料職業紹介事業    無料: 無料職業紹介事業    特別: 特別の法人    地方: 地方公共団体

## 【 B 雇用保険関係 】



# I 適用・給付状況

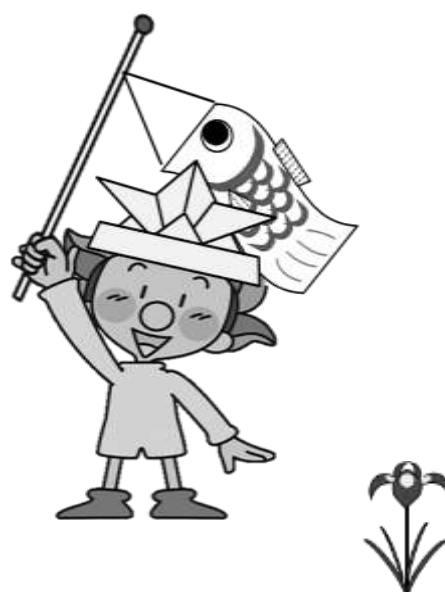

1. 雇用保険適用・給付関係主要業務取扱状況（年度別・安定所別）

区 分  年度別・安定所別	適 用 状 況									
	適 用 事 業 所				労 働 保 険 事 務 組 合 数	被 保 険 者				離 職 票 交 付 枚 数
	新 規 適 用	廃 止	適 用 事 業 所 数	う 委 ち 事 務 組 合 託		資 格 取 得 者 数	資 格 喪 失 者 数	被 保 険 者 数	う 委 ち 事 務 組 合 託	
令和5年度	530	718	19,727	6,619	80	45,143	47,883	315,720	44,930	37,202
令和6年度	517	797	19,447	6,485	81	42,272	46,556	311,195	43,196	36,527
R6年4月	75	99	19,701	6,598	81	8,717	9,645	314,828	44,633	7,718
5月	53	81	19,675	6,572	81	5,099	3,700	316,198	44,430	2,783
6月	51	41	19,684	6,564	81	3,011	2,871	316,345	44,496	2,190
7月	44	61	19,672	6,550	81	3,259	3,415	316,168	44,485	2,686
8月	29	33	19,667	6,541	81	2,821	2,977	316,056	44,382	2,315
9月	42	138	19,569	6,512	81	2,677	3,235	315,504	43,942	2,517
10月	58	52	19,577	6,511	81	3,267	3,778	314,856	43,841	2,971
11月	37	43	19,570	6,503	81	2,965	3,106	314,695	43,820	2,281
12月	33	48	19,556	6,503	81	2,510	3,118	314,042	43,744	2,493
R7年1月	33	69	19,519	6,490	81	2,441	3,965	312,510	43,463	3,132
2月	31	53	19,496	6,488	81	2,742	3,177	312,065	43,291	2,653
3月	31	79	19,447	6,485	81	2,763	3,569	311,195	43,196	2,788
山 形	207	284	6,824	1,780	21	17,884	18,758	120,657	12,100	14,590
米 沢	75	123	2,705	1,018	15	5,097	5,877	40,379	7,843	4,444
酒 田	43	96	2,334	731	9	4,767	5,810	37,744	4,608	4,863
鶴 岡	66	111	2,382	677	9	4,718	5,269	38,050	3,897	4,137
新 庄	27	46	1,338	543	6	2,406	2,776	16,731	3,153	2,186
長 井	19	31	1,026	464	7	1,838	1,987	15,219	3,619	1,600
村 山	40	61	1,491	588	9	2,964	3,213	23,314	3,387	2,622
寒 河 江	40	45	1,347	684	5	2,598	2,866	19,101	4,589	2,085
山形運輸支局	-	-	-	-	-	-	-	-	-	-

（注）適用事業所数、被保険者数及び労働保険事務組合数は、各月及び各年度の末日現在の数値である。  
被保険者数は、高年齢継続・特例を含む全被保険者数である。

給 付 状 況								
一 般 求 職 者 給 付								
基 本 手 当								
受 決 給 定 資 件 格 数	初 回 受 給 者 数	う 受 給 資 格 者 特 定 数	う 理 由 離 職 者 特 定 数	受 給 者 実 人 員	う 受 給 資 格 者 特 定 数	う 理 由 離 職 者 特 定 数	支 給 金 額	支 給 終 了 者 数
11,954	9,926	1,631	375	41,061	7,678	1,570	4,965,011	6,531
11,564	9,681	2,069	280	41,885	9,700	1,436	5,085,571	6,364
1,693	807	168	22	3,276	705	144	368,769	454
1,359	1,219	262	86	3,571	770	185	449,983	481
819	836	175	22	3,616	791	174	409,527	419
970	1,082	203	16	4,080	880	160	501,508	546
802	833	143	22	3,897	835	135	503,144	531
783	637	78	15	3,806	790	126	445,056	625
1,024	742	148	23	3,576	780	114	478,887	716
715	713	152	13	3,236	757	93	372,550	581
727	648	107	11	3,210	756	80	356,102	561
1,008	807	261	16	3,238	837	73	434,084	536
762	737	230	22	3,186	900	73	370,366	428
902	620	142	12	3,193	899	79	395,594	486
3,875	3,292	685	98	14,190	3,449	494	1,755,160	2,215
1,639	1,371	375	54	5,899	1,527	245	694,746	883
1,490	1,166	218	28	4,982	1,064	134	602,013	761
1,407	1,155	173	38	5,169	807	186	630,937	785
825	696	234	15	2,935	933	86	346,965	383
516	438	79	8	1,802	355	50	217,804	273
1,060	929	182	22	4,078	904	156	497,299	645
751	633	123	17	2,828	661	85	340,416	419
1	1	0	0	2	0	0	230	0

(注) 支給金額：単位千円。100円の位を四捨五入しているため、年度計と一致しないことがある。  
各項目の受給者実人員の年度・所別の数値は各月の合計数である。

<div> <div>区 分</div> <div>年度別・安定所別</div> </div>	給 付 状 況							
	一 般 求 職 者 給 付					高 年 齢 求 職 者 給 付 金		
	給 付 制 限		傷 病 手 当		法20条1			
	法 第 33 条	法 第 32 条	受 給 者 実 人 員	支 給 金 額	受延 給長 期者 間数	受決 給定 資件 格数	受 給 者 数	支 給 金 額
令和5年度	6,626	12	152	22,017	42	4,011	3,999	840,881
令和6年度	6,150	14	202	34,106	58	4,106	4,107	885,755
R6年4月	536	2	5	718	8	800	569	127,943
5月	949	0	14	2,691	6	517	694	153,598
6月	588	0	8	1,244	2	245	287	64,804
7月	518	1	13	2,133	6	305	306	65,292
8月	463	3	18	2,848	7	233	225	49,064
9月	416	3	23	3,442	6	253	296	62,164
10月	540	1	30	4,076	3	325	273	58,729
11月	454	1	28	4,937	2	284	272	55,165
12月	389	0	18	2,787	3	261	260	52,211
R7年1月	318	1	15	2,500	6	361	321	67,036
2月	524	1	14	3,230	1	236	306	66,176
3月	455	1	16	3,501	8	286	298	63,572
山 形	1,942	5	73	13,315	25	1,247	1,266	276,388
米 沢	841	0	29	3,904	10	588	575	119,141
酒 田	824	0	32	5,888	3	552	551	119,383
鶴 岡	787	1	14	1,744	7	511	515	110,910
新 庄	412	3	13	1,746	2	368	368	78,351
長 井	299	0	4	889	1	220	219	46,887
村 山	604	5	14	2,495	8	340	334	72,968
寒 河 江	441	0	23	4,125	2	280	279	61,725
山形運輸支局	0	0	0	0	0	0	0	0



給 付 状 況					延 長 給 付					
特 例 一 時 金			日雇求職者 給付金		訓練延長給付		特例訓練 延長分		個 別 延 長 給 付	
受決 給定 資件 格数	受 給 者 数	支 給 金 額	受 給 者 実 人 員	支 給 金 額	受 給 者 実 人 員	支 給 金 額	受 給 者 実 人 員	支 給 金 額	受 給 者 実 人 員	支 給 金 額
843	862	166,774	0	0	1,760	224,705	0	0	2	379
822	808	160,974	0	0	1,620	215,795	0	0	0	0
108	29	5,992	0	0	112	14,427	0	0	0	0
136	145	29,144	0	0	72	14,081	0	0	0	0
34	90	18,284	0	0	134	17,548	0	0	0	0
6	29	5,829	0	0	109	13,278	0	0	0	0
0	4	830	0	0	144	17,694	0	0	0	0
20	0	0	0	0	157	20,009	0	0	0	0
20	20	3,834	0	0	200	26,342	0	0	0	0
43	26	5,141	0	0	162	23,983	0	0	0	0
272	111	22,117	0	0	135	16,752	0	0	0	0
135	219	42,198	0	0	125	14,869	0	0	0	0
20	114	23,572	0	0	139	19,209	0	0	0	0
28	21	4,033	0	0	131	17,603	0	0	0	0
168	168	33,421	0	0	615	87,586	0	0	0	0
54	54	10,813	0	0	158	18,097	0	0	0	0
103	103	21,038	0	0	106	12,855	0	0	0	0
118	108	20,737	0	0	66	6,018	0	0	0	0
143	141	29,254	0	0	114	14,513	0	0	0	0
48	48	9,414	0	0	61	7,631	0	0	0	0
137	137	26,969	0	0	401	54,985	0	0	0	0
51	49	9,329	0	0	99	14,111	0	0	0	0
0	0	0	0	0	0	0	0	0	0	0

区 分   
---

就 職 促 進 給 付											
再 就 職 手 当				就 業 促 進 定 着 手 当				常 用 就 職 手 当		就 業 手 当	
支 給 人 員	残 2 / 3 日 以 上	支 給 金 額	残 2 支 / 3 日 給 以 上 額	支 給 人 員	残 2 / 3 日 以 上	支 給 金 額	残 2 支 / 3 日 給 以 上 額	支 給 人 員	支 給 金 額	受 給 者 実 人 員	支 給 金 額
3,862	3,017	1,455,732	1,266,508	1,156	897	183,617	148,089	39	6,162	168	8,384
3,927	2,954	1,596,737	1,364,015	1,204	904	195,223	149,505	52	7,635	166	7,852
301	217	118,052	95,762	78	63	12,551	10,657	4	541	9	261
382	286	152,569	129,424	126	98	21,186	16,676	6	989	8	333
420	328	165,714	146,077	100	82	17,695	14,820	8	1,075	12	869
383	282	149,914	127,752	104	81	16,677	12,891	5	709	17	723
358	267	144,883	125,493	67	52	10,002	7,525	2	237	21	1,041
338	249	134,823	113,281	99	68	16,196	11,148	0	0	14	430
386	291	159,092	134,054	98	67	14,753	9,600	4	692	16	905
317	229	127,097	103,088	110	78	18,636	13,913	3	341	18	979
313	241	127,500	111,956	121	90	19,526	14,733	5	839	16	710
208	159	89,161	76,713	115	92	17,119	14,253	1	90	13	527
221	166	94,516	80,261	100	72	15,084	11,552	4	612	14	747
300	239	133,416	120,153	86	61	15,798	11,738	10	1,510	8	328
1,311	955	519,700	436,286	406	296	69,401	51,125	20	2,667	17	682
597	456	249,750	216,366	207	152	32,850	23,935	11	1,753	15	740
522	400	204,332	173,520	153	110	24,387	18,088	1	76	42	1,808
447	340	181,608	156,593	114	90	16,416	13,252	3	347	26	1,447
286	220	134,390	119,845	91	73	14,218	11,776	3	584	27	1,384
168	133	67,676	60,693	49	46	9,454	8,982	2	255	5	160
347	267	136,842	115,537	113	81	17,109	12,668	5	904	22	884
249	183	102,439	85,175	71	56	11,386	9,678	7	1,048	12	749
0	0	0	0	0	0	0	0	0	0	0	0

<div> <div>区 分</div> <div>年度別・安定所別</div> </div>	雇 用 継 続 給 付											
	高 年 齢 雇 用 継 続 給 付								育 児 休 業 給 付			
	基 本 給 付 金				再就職給付金				基 本 給 付 金			
	受 確 給 認 要 件 件 数	初 回 受 給 者 数	受 給 者 数	支 給 金 額	受 確 給 認 要 件 件 数	初 回 受 給 者 数	受 給 者 数	支 給 金 額	受 確 給 認 要 件 件 数	初 回 受 給 者 数	受 給 者 数	支 給 金 額
令和5年度	3,763	1,647	29,858	1,323,470	0	0	0	0	3,425	3,434	15,417	3,537,688
令和6年度	3,681	1,395	27,747	1,235,134	2	2	11	612	3,352	3,375	14,440	3,345,074
R6年4月	367	95	2,098	92,021	1	0	0	0	264	261	1,404	308,339
5月	374	221	2,710	118,679	0	1	1	22	276	306	1,537	338,403
6月	272	232	2,097	90,877	0	0	0	0	274	263	1,045	235,686
7月	316	153	2,683	120,405	1	1	2	127	295	280	1,151	273,209
8月	245	102	2,000	88,008	0	0	0	0	296	302	1,102	258,562
9月	266	90	2,621	119,737	0	0	2	117	242	259	1,067	250,185
10月	276	82	2,089	90,952	0	0	0	0	333	294	1,202	280,405
11月	271	101	2,570	117,715	0	0	2	121	239	258	1,092	253,381
12月	233	61	1,988	88,047	0	0	0	0	289	280	1,098	259,431
R7年1月	289	79	2,475	113,834	0	0	2	99	305	323	1,297	313,336
2月	364	87	1,923	81,940	0	0	0	0	271	258	1,153	270,149
3月	408	92	2,493	112,918	0	0	2	127	268	291	1,292	303,988
山 形	1,131	544	11,638	549,806	1	1	6	228	1,388	1,407	6,399	1,529,721
米 沢	671	180	3,593	146,531	0	0	0	0	407	401	1,587	368,889
酒 田	446	169	2,597	111,303	0	0	0	0	374	376	1,623	364,861
鶴 岡	469	186	3,686	165,103	1	1	5	384	441	446	1,735	408,337
新 庄	221	47	1,024	42,954	0	0	0	0	142	143	672	139,606
長 井	245	82	1,623	61,558	0	0	0	0	148	146	555	122,543
村 山	275	116	2,445	108,493	0	0	0	0	251	255	1,007	226,814
寒 河 江	223	71	1,141	49,385	0	0	0	0	201	201	862	184,304
山形運輸支局	0	0	0	0	0	0	0	0	0	0	0	0

（注）雇用継続給付の受給者数は、当該月に支給処理を行った被保険者数を計上。年度計は各月の合計数である。

雇用継続給付		教 育 訓 練 給 付 金							教 育 訓 練 支 援 給 付 金				
介護休業給付		一般教育訓練		専 門 実 践 教 育					専 門 実 践 教 育				
受 給 者 数	支 給 金 額	受 給 者 数	支 給 金 額	受 確 給 認 資 件 格 数	受 給 者 数	うち 追 加 給 付 (二〇%)	支 給 金 額	うち 追 加 給 付 (二〇%)	受 確 給 認 資 件 格 数	初 回 受 給 者 数	受 給 者 実 人 員	支 給 終 了 者 数	支 給 金 額
253	49,069	656	23,747	153	376	93	47,405	11,895	18	11	109	10	23,788
280	55,430	661	22,761	163	369	87	43,903	10,484	9	9	104	9	21,234
15	2,618	38	1,072	11	66	21	7,951	2,670	5	0	14	5	2,593
35	6,298	60	2,073	15	61	27	7,082	5,077	1	1	3	1	619
25	4,663	54	1,419	8	16	15	1,184	1,120	0	0	9	0	1,892
19	4,818	70	2,444	11	4	3	114	84	0	0	2	0	501
21	3,603	58	1,616	7	17	2	2,664	222	0	1	10	0	1,941
12	3,023	50	1,650	4	4	2	283	75	0	0	3	0	736
31	6,679	79	3,361	9	87	1	13,635	23	0	6	17	0	2,851
21	4,696	80	3,247	9	36	0	3,510	0	0	0	2	0	512
26	4,311	67	1,907	12	15	1	1,593	77	0	1	17	0	3,742
21	4,526	40	1,790	12	15	1	682	59	0	0	3	0	730
22	3,371	29	1,090	22	10	5	929	334	0	0	17	0	3,925
32	6,826	36	1,092	43	38	9	4,277	744	3	0	7	3	1,191
103	22,208	241	8,475	42	148	34	18,974	3,755	3	5	67	3	13,897
27	4,302	74	2,721	26	47	13	7,847	3,154	3	1	24	3	4,956
35	6,021	98	3,008	31	43	9	4,932	907	1	0	2	2	389
33	6,546	89	2,939	33	69	16	7,069	1,603	0	1	4	1	1,024
13	2,420	38	1,073	7	16	3	1,175	56	2	1	3	0	592
17	4,086	22	1,090	4	12	3	768	126	0	0	0	0	0
26	3,875	51	1,526	7	13	3	1,139	344	0	0	0	0	0
26	5,972	48	1,930	13	21	6	1,998	540	0	1	4	0	376
0	0	0	0	0	0	0	0	0	0	0	0	0	0

2. 適用事業所数及び被保険者数(産業別・規模別・安定所別)

(1)適用事業所数

産業分類		令和5年度	令和6年度	4人以下	5～29人	30～99人	100～499人	500～999人
令和5年度		19,727		11,227	6,510	1,405	539	36
令和6年度			19,447	11,054	6,439	1,372	538	33
A 農業,林業		532	550	396	135	19	0	0
B 漁業		26	26	24	2	0	0	0
C 鉱業, 採石業, 砂利採取業		34	32	11	19	2	0	0
D 建設業		3,859	3,802	2,420	1,219	134	29	0
E 製造業		2,679	2,607	991	1,022	396	184	10
	食料品製造業	440	422	180	152	60	27	2
	飲料・たばこ・飼料製造業	71	68	23	40	4	1	0
	繊維工業	240	228	82	97	39	10	0
	木材・木製品製造業(家具を除く)	115	113	70	38	5	0	0
	家具・装備品製造業	94	91	49	30	7	5	0
	パルプ・紙・紙加工品製造業	33	33	8	15	7	3	0
	印刷・同関連業	107	105	44	45	10	6	0
	化学工業	42	42	11	12	9	8	1
	石油製品・石炭製品製造業	2	2	0	2	0	0	0
	プラスチック製品製造業	51	49	11	24	8	6	0
	ゴム製品製造業	13	13	5	5	3	0	0
	なめし革・同製品・毛皮製造業	40	40	10	18	10	2	0
	窯業・土石製品製造業	116	112	45	45	15	6	1
	鉄鋼業	39	36	17	15	4	0	0
	非鉄金属製造業	27	26	8	11	5	2	0
	金属製品製造業	317	315	131	133	42	9	0
	はん用機械器具製造業	172	168	47	80	34	7	0
	生産用機械器具製造業	124	121	43	42	22	13	1
	業務用機械器具製造業	53	53	16	17	15	5	0
	電子部品・デバイス・電子回路製造業	68	65	11	22	14	15	1
	電気機械器具製造業	274	269	81	104	51	30	3
	情報通信機械器具製造業	42	41	7	19	7	8	0
	輸送用機械器具製造業	114	114	44	34	19	16	1
	その他の製造業	85	81	48	22	6	5	0
F 電気・ガス・熱供給・水道業		43	40	15	16	6	3	0
G 情報通信業		220	213	116	66	25	5	1
H 運輸業, 郵便業		494	484	150	245	68	21	0
I 卸売業・小売業		3,137	3,051	1,824	1,008	153	62	3
J 金融業・保険業		192	183	101	55	12	11	3
K 不動産業, 物品賃貸業		291	284	197	70	13	4	0
L 学術研究, 専門・技術サービス業		853	857	575	246	32	3	0
M 宿泊業, 飲食サービス業		1,330	1,327	1,005	272	43	7	0
	宿泊業	279	274	127	115	28	4	0
N 生活関連サービス業, 娯楽業		864	854	666	154	26	6	0
O 教育,学習支援業		417	409	193	157	50	7	1
P 医療, 福祉		2,150	2,144	746	1,050	233	106	8
Q 複合サービス事業		455	454	312	112	14	14	2
R サービス業		1,835	1,816	1,167	478	110	56	5
S 公務		275	271	106	109	36	20	0
T その他		41	43	39	4	0	0	0

(注) 適用事業所数は各年度の3月末日現在の数値である。

1000人 以上	4人以下の うち0人	事務組合 委託数	山 形	米 沢	酒 田	鶴 岡	新 庄	長 井	村 山	寒河江
10	1,511	6,619	6,902	2,752	2,386	2,423	1,359	1,041	1,509	1,355
11	1,443	6,485	6,824	2,705	2,334	2,382	1,338	1,026	1,491	1,347
0	70	146	91	69	50	89	58	61	73	59
0	3	23	0	0	3	21	0	1	0	1
0	1	12	6	3	7	3	2	4	2	5
0	399	2,245	1,205	503	488	484	291	220	312	299
4	137	942	698	474	297	292	211	177	262	196
1	31	170	94	59	59	69	45	19	44	33
0	4	21	14	9	14	11	2	5	4	9
0	14	69	39	56	20	37	32	7	9	28
0	8	56	32	18	9	8	10	5	12	19
0	5	51	29	15	17	3	9	2	5	11
0	2	7	16	5	4	3	0	2	2	1
0	2	36	45	15	11	8	7	6	7	6
1	1	5	11	10	10	3	0	4	3	1
0	0	1	1	0	1	0	0	0	0	0
0	1	17	5	13	2	5	6	5	7	6
0	1	6	2	4	1	1	1	0	1	3
0	2	17	5	3	1	0	14	3	5	9
0	10	39	30	17	11	13	10	13	10	8
0	3	12	19	2	3	1	3	1	4	3
0	0	10	16	3	3	0	1	2	1	0
0	12	139	94	49	57	18	19	24	35	19
0	3	57	73	12	11	23	2	14	26	7
0	7	39	27	36	13	13	0	10	15	7
0	1	10	17	3	3	8	7	8	5	2
2	2	11	4	22	6	5	5	4	18	1
0	11	88	61	77	10	44	23	20	21	13
0	0	6	1	18	10	1	3	4	3	1
0	9	36	38	12	12	11	10	14	12	5
0	8	39	25	16	9	7	2	5	13	4
0	0	6	12	4	5	5	5	4	1	4
0	25	36	115	34	19	28	3	4	6	4
0	20	116	151	69	81	52	40	23	42	26
1	216	1,005	1,135	433	382	374	186	150	187	204
1	5	21	82	25	22	25	7	7	9	6
0	32	48	135	39	33	31	8	8	21	9
1	59	189	360	122	91	100	44	41	51	48
0	233	379	527	167	155	170	76	41	101	90
0	26	86	93	51	19	30	28	11	30	12
2	78	237	358	92	85	110	52	32	66	59
1	20	36	168	57	42	44	23	20	30	25
1	45	459	818	294	245	252	143	80	150	162
0	6	41	139	59	59	65	44	26	35	27
0	82	533	695	235	225	212	115	109	121	104
0	4	6	126	25	20	20	29	13	20	18
0	8	5	3	1	25	5	1	5	2	1

(2)被保険者数

項 目 産業分類		令和5年度	令和6年度	4人以下	5～29人	30～99人	100～499人	500～999人	1000人 以上
令 和 5 年 度		315,720		19,919	73,442	72,578	106,388	25,159	18,234
令 和 6 年 度			311,195	19,615	72,594	71,070	105,723	23,014	19,179
A 農業,林業		2,499	2,602	618	1,254	730	0	0	0
B 漁業		62	59	31	28	0	0	0	0
C 鉱業, 採石業, 砂利採取業		407	400	23	301	76	0	0	0
D 建設業		28,617	28,258	4,072	13,174	6,361	4,651	0	0
E 製造業		87,302	85,878	1,845	13,049	21,385	37,234	6,962	5,403
	食料品製造業	14,308	14,125	323	1,817	3,377	5,770	1,397	1,441
	飲料・たばこ・飼料製造業	880	860	50	480	179	151	0	0
	繊維工業	5,225	5,169	155	1,343	2,237	1,434	0	0
	木材・木製品製造業(家具を除く)	745	731	122	382	227	0	0	0
	家具・装備品製造業	1,512	1,490	83	324	308	775	0	0
	パルプ・紙・紙加工品製造業	1,108	1,085	16	207	304	558	0	0
	印刷・同関連業	2,009	1,924	75	577	534	738	0	0
	化学工業	3,516	3,550	27	169	452	1,245	576	1,081
	石油製品・石炭製品製造業	28	28	0	28	0	0	0	0
	プラスチック製品製造業	1,958	1,913	21	367	414	1,111	0	0
	ゴム製品製造業	255	249	8	71	170	0	0	0
	なめし革・同製品・毛皮製造業	1,081	1,081	12	225	491	353	0	0
	窯業・土石製品製造業	3,334	3,334	66	668	770	1,283	547	0
	鉄鋼業	575	538	32	230	276	0	0	0
	非鉄金属製造業	1,052	1,058	20	158	268	612	0	0
	金属製品製造業	5,680	5,754	291	1,620	2,107	1,736	0	0
	はん用機械器具製造業	4,721	4,648	96	926	1,905	1,721	0	0
	生産用機械器具製造業	5,440	5,345	80	545	1,325	2,591	804	0
	業務用機械器具製造業	2,140	2,098	35	206	896	961	0	0
	電子部品・デバイス・電子回路製造業	7,492	8,237	21	305	657	3,826	547	2,881
	電気機械器具製造業	13,632	12,508	155	1,435	2,538	6,160	2,220	0
	情報通信機械器具製造業	2,467	2,359	13	273	477	1,596	0	0
	輸送用機械器具製造業	6,006	5,839	71	407	1,108	3,382	871	0
	その他の製造業	2,138	1,955	73	286	365	1,231	0	0
F 電気・ガス・熱供給・水道業		1,461	1,421	30	175	384	832	0	0
G 情報通信業		3,532	3,676	173	800	1,255	870	578	0
H 運輸業, 郵便業		11,339	10,809	301	3,231	3,518	3,759	0	0
I 卸売業・小売業		40,723	39,510	3,205	10,932	7,680	11,446	2,369	3,878
J 金融業・保険業		8,055	7,889	181	669	639	2,446	2,264	1,690
K 不動産業, 物品賃貸業		2,456	2,428	287	804	591	746	0	0
L 学術研究, 専門・技術サービス業		6,866	7,040	1,006	2,607	1,470	480	0	1,477
M 宿泊業, 飲食サービス業		8,045	7,920	1,372	2,996	2,111	1,441	0	0
	宿泊業	4,067	3,986	199	1,467	1,450	870	0	0
N 生活関連サービス業, 娯楽業		7,795	7,547	1,051	1,628	1,286	1,005	0	2,577
O 教育,学習支援業		9,878	9,653	401	2,237	2,379	1,222	576	2,838
P 医療, 福祉		53,495	53,082	1,903	11,085	12,409	20,561	5,808	1,316
Q 複合サービス事業		7,902	7,750	780	926	954	4,007	1,083	0
R サービス業		26,904	26,966	2,063	5,179	5,605	10,745	3,374	0
S 公務		8,313	8,217	223	1,479	2,237	4,278	0	0
T その他		69	90	50	40	0	0	0	0

(注) 被保険者数は各年度の3月末日現在で、高年齢継続・特例を含む全被保険者数である。



事務組合 委託数	山 形	米 沢	酒 田	鶴 岡	新 庄	長 井	村 山	寒河江
<b>44,930</b>	<b>121,393</b>	<b>41,179</b>	<b>38,918</b>	<b>38,804</b>	<b>17,125</b>	<b>15,411</b>	<b>23,588</b>	<b>19,302</b>
<b>43,196</b>	<b>120,657</b>	<b>40,379</b>	<b>37,744</b>	<b>38,050</b>	<b>16,731</b>	<b>15,219</b>	<b>23,314</b>	<b>19,101</b>
<b>718</b>	<b>461</b>	<b>263</b>	<b>300</b>	<b>401</b>	<b>457</b>	<b>256</b>	<b>304</b>	<b>160</b>
<b>42</b>	<b>0</b>	<b>0</b>	<b>4</b>	<b>53</b>	<b>0</b>	<b>0</b>	<b>0</b>	<b>2</b>
<b>146</b>	<b>41</b>	<b>41</b>	<b>52</b>	<b>83</b>	<b>25</b>	<b>43</b>	<b>57</b>	<b>58</b>
<b>9,650</b>	<b>8,554</b>	<b>3,269</b>	<b>3,916</b>	<b>3,668</b>	<b>3,066</b>	<b>1,896</b>	<b>1,951</b>	<b>1,938</b>
<b>11,656</b>	<b>20,022</b>	<b>15,334</b>	<b>9,864</b>	<b>11,338</b>	<b>4,750</b>	<b>6,076</b>	<b>10,794</b>	<b>7,700</b>
2,321	4,749	1,163	2,210	1,334	470	152	1,172	2,875
161	167	232	188	111	11	20	65	66
529	427	963	595	1,073	961	93	185	872
248	216	133	66	66	108	33	17	92
530	631	250	227	28	127	22	43	162
72	376	225	397	14	0	64	9	0
610	863	358	204	81	167	23	84	144
50	1,494	457	557	132	0	40	840	30
22	6	0	22	0	0	0	0	0
315	400	271	52	144	191	163	410	282
50	16	158	42	18	1	0	1	13
401	418	81	6	0	343	16	63	154
263	1,056	477	541	106	120	874	72	88
80	131	11	49	27	19	91	136	74
119	248	98	435	0	4	247	26	0
1,392	1,143	786	776	434	401	843	1,099	272
597	1,776	750	92	539	21	186	1,139	145
971	1,635	1,493	345	189	0	458	1,062	163
178	575	63	14	541	182	460	106	157
315	24	2,186	2,041	1,148	98	301	1,993	446
1,425	2,306	2,890	355	3,979	1,127	402	866	583
149	10	1,552	106	1	59	481	145	5
556	1,206	148	284	1,347	313	983	485	1,073
302	149	589	260	26	27	124	776	4
<b>148</b>	<b>878</b>	<b>21</b>	<b>153</b>	<b>171</b>	<b>44</b>	<b>32</b>	<b>3</b>	<b>119</b>
<b>378</b>	<b>1,806</b>	<b>1,132</b>	<b>356</b>	<b>144</b>	<b>43</b>	<b>45</b>	<b>31</b>	<b>119</b>
<b>1,259</b>	<b>4,588</b>	<b>844</b>	<b>1,997</b>	<b>995</b>	<b>389</b>	<b>420</b>	<b>955</b>	<b>621</b>
<b>6,501</b>	<b>23,518</b>	<b>3,419</b>	<b>3,506</b>	<b>3,829</b>	<b>1,292</b>	<b>1,324</b>	<b>1,171</b>	<b>1,451</b>
<b>100</b>	<b>5,952</b>	<b>307</b>	<b>152</b>	<b>1,096</b>	<b>143</b>	<b>73</b>	<b>136</b>	<b>30</b>
<b>371</b>	<b>1,454</b>	<b>142</b>	<b>273</b>	<b>281</b>	<b>31</b>	<b>29</b>	<b>95</b>	<b>123</b>
<b>1,379</b>	<b>3,675</b>	<b>678</b>	<b>454</b>	<b>1,002</b>	<b>290</b>	<b>235</b>	<b>484</b>	<b>222</b>
<b>1,499</b>	<b>3,172</b>	<b>617</b>	<b>858</b>	<b>1,683</b>	<b>278</b>	<b>246</b>	<b>646</b>	<b>420</b>
724	1,450	316	387	926	201	150	362	194
<b>774</b>	<b>3,820</b>	<b>605</b>	<b>1,818</b>	<b>523</b>	<b>216</b>	<b>94</b>	<b>289</b>	<b>182</b>
<b>590</b>	<b>5,529</b>	<b>786</b>	<b>567</b>	<b>758</b>	<b>324</b>	<b>757</b>	<b>400</b>	<b>532</b>
<b>3,953</b>	<b>18,925</b>	<b>7,787</b>	<b>7,782</b>	<b>7,095</b>	<b>3,283</b>	<b>2,183</b>	<b>3,229</b>	<b>2,798</b>
<b>135</b>	<b>2,243</b>	<b>1,057</b>	<b>984</b>	<b>1,269</b>	<b>638</b>	<b>167</b>	<b>727</b>	<b>665</b>
<b>3,856</b>	<b>13,425</b>	<b>3,028</b>	<b>3,790</b>	<b>2,597</b>	<b>669</b>	<b>724</b>	<b>1,446</b>	<b>1,287</b>
<b>20</b>	<b>2,590</b>	<b>1,049</b>	<b>874</b>	<b>1,058</b>	<b>793</b>	<b>587</b>	<b>592</b>	<b>674</b>
<b>21</b>	<b>4</b>	<b>0</b>	<b>44</b>	<b>6</b>	<b>0</b>	<b>32</b>	<b>4</b>	<b>0</b>

### 3. 雇用保険受給者の就職状況

安定所別 月別・項目別		計	山形	米沢	酒田	鶴岡	新庄	長井	村山	寒河江	山形 運輸支局
令和6年 4月	受給資格決定数	1,693	537	252	241	227	98	83	149	106	
	就 職 件 数	454	118	66	68	64	41	22	45	30	
	就 職 率 %	26.8	22.0	26.2	28.2	28.2	41.8	26.5	30.2	28.3	0.0
5月	受給資格決定数	1,359	430	166	171	158	148	61	157	68	
	就 職 件 数	501	146	79	70	61	38	27	51	29	
	就 職 率 %	36.9	34.0	47.6	40.9	38.6	25.7	44.3	32.5	42.6	0.0
6月	受給資格決定数	819	305	122	96	79	39	39	83	56	
	就 職 件 数	441	143	63	70	52	35	15	39	24	
	就 職 率 %	53.8	46.9	51.6	72.9	65.8	89.7	38.5	47.0	42.9	0.0
7月	受給資格決定数	970	345	137	109	107	63	46	89	74	
	就 職 件 数	474	135	62	66	60	47	26	51	27	
	就 職 率 %	48.9	39.1	45.3	60.6	56.1	74.6	56.5	57.3	36.5	0.0
8月	受給資格決定数	802	307	134	76	103	50	31	63	38	
	就 職 件 数	406	128	64	61	47	32	14	23	37	
	就 職 率 %	50.6	41.7	47.8	80.3	45.6	64.0	45.2	36.5	97.4	0.0
9月	受給資格決定数	783	266	103	97	94	49	34	80	60	
	就 職 件 数	432	136	55	52	63	28	26	42	30	
	就 職 率 %	55.2	51.1	53.4	53.6	67.0	57.1	76.5	52.5	50.0	0.0
10月	受給資格決定数	1,024	321	118	146	172	79	38	76	74	
	就 職 件 数	437	126	66	76	66	32	11	35	25	
	就 職 率 %	42.7	39.3	55.9	52.1	38.4	40.5	28.9	46.1	33.8	0.0
11月	受給資格決定数	715	245	101	90	96	52	31	57	43	
	就 職 件 数	371	127	58	51	28	27	17	42	21	
	就 職 率 %	51.9	51.8	57.4	56.7	29.2	51.9	54.8	73.7	48.8	0.0
12月	受給資格決定数	727	224	174	75	81	34	39	56	44	
	就 職 件 数	347	100	50	41	52	25	15	36	28	
	就 職 率 %	47.7	44.6	28.7	54.7	64.2	73.5	38.5	64.3	63.6	0.0
令和7年 1月	受給資格決定数	1,008	358	105	113	105	104	43	110	70	
	就 職 件 数	300	87	47	39	43	23	11	30	20	
	就 職 率 %	29.8	24.3	44.8	34.5	41.0	22.1	25.6	27.3	28.6	0.0
2月	受給資格決定数	762	261	116	112	67	43	37	72	53	1
	就 職 件 数	376	124	54	63	46	39	8	26	16	
	就 職 率 %	49.3	47.5	46.6	56.3	68.7	90.7	21.6	36.1	30.2	0.0
3月	受給資格決定数	902	276	111	164	118	66	34	68	65	
	就 職 件 数	533	167	86	72	57	53	29	46	23	
	就 職 率 %	59.1	60.5	77.5	43.9	48.3	80.3	85.3	67.6	35.4	0.0
計	受給資格決定数	11,564	3,875	1,639	1,490	1,407	825	516	1,060	751	1
	就 職 件 数	5,072	1,537	750	729	639	420	221	466	310	0
	就 職 率 %	43.9	39.7	45.8	48.9	45.4	50.9	42.8	44.0	41.3	0.0

(注) 就職率＝(就職件数／受給資格決定件数)×100。少数第3位を四捨五入。  
 就職件数は雇用保険受給者で安定所紹介により就職した数。(パートタイムを含む)  
 受給資格決定数は合計値と一致しないことがある。

4. 教育訓練(一般)給付状況(訓練内容別)

(令和6年度)

訓練内容 項目	受給者数			支給金額(円)		
		通学制	通信制		通学制	通信制
情報関係	2	1	1	167,947	100,000	67,947
事務関係	22	2	20	900,423	130,929	769,494
専門的サービス関係	32	0	32	852,735	0	852,735
営業・販売・サービス関係	21	15	6	673,310	595,320	77,990
医療・社会福祉・保健衛生関係	197	10	187	2,539,488	102,030	2,437,458
輸送・機械運転関係	344	344	0	14,515,393	14,515,393	0
技術関係	39	35	4	2,873,278	2,755,898	117,380
製造関係	0	0	0	0	0	0
その他	4	2	2	238,260	191,760	46,500
計	661	409	252	22,760,834	18,391,330	4,369,504

教育訓練(専門実践)給付状況(訓練内容別)

(令和6年度)

訓練内容 項目	受給者数			支給金額(円)		
		通学制	通信制		通学制	通信制
業務独占資格・名称独占資格関係	338	66	272	36,712,887	14,616,413	22,096,474
職業実践専門課程関係	2	2	0	433,240	433,240	0
専門職学位関係	8	8	0	2,333,502	2,333,502	0
職業実践力育成プログラム	2	1	1	279,000	79,000	200,000
情報通信技術関係資格	0	0	0	0	0	0
第四次産業革命スキル習得講座	19	5	14	4,144,488	1,022,422	3,122,066
専門職大学等	0	0	0	0	0	0
計	369	82	287	43,903,117	18,484,577	25,418,540

## 5. 雇用保険二事業関係給付金支給決定状況

種 別		安 定 所 別		計		山 形		米 沢	
				支給 件数	支給金額	支給 件数	支給金額	支給 件数	支給金額
雇 用 安 定 事 業	雇 用 調 整 助 成 金			651	253,556,937	200	72,631,055	92	40,613,217
	産 業 雇 用 安 定 助 成 金			0	0				
	特定求職者雇用開発助成金	特定就職困難者コース		1,301	346,051,996	407	110,263,689	180	51,023,328
		発達障害者・難治性疾患 患者雇用開発コース		23	6,116,666	10	2,716,666	2	600,000
		就職氷河期世代 安定雇用実現コース		141	41,800,000	38	11,300,000	29	8,700,000
		生活保護受給者等 雇用開発コース		2	500,000	2	500,000		
		生涯現役コース		33	8,752,025	17	4,666,666	3	718,693
		成長分野等人材確保・育成コース (※上記コースの内数)		(3)	(1650000)	(1)	(450000)	(2)	(1200000)
		小 計		1,500	403,220,687	474	129,447,021	214	61,042,021
	雇 用 助 成 金	一 般 ト ラ イ ア ル コ ー ス		40	4,635,000	5	600,000	7	845,000
		障 害 者 ト ラ イ ア ル コ ー ス (※短時間含む)		46	9,030,000	19	3,690,000	7	1,430,000
		若年・女性建設労働者トライアルコース		3	310,000	1	120,000		
		小 計		89	13,975,000	25	4,410,000	14	2,275,000
	安 定 助 成 金	正 社 員 化 コ ー ス		301	185,096,250	141	88,048,750	36	19,383,750
		障 害 者 正 社 員 化 コ ー ス		4	2,250,000	2	1,050,000		
		賃 金 規 定 等 改 定 コ ー ス		39	40,076,000	17	21,493,000	5	2,828,000
		賞与・退職金制度導入コース		3	1,536,000	1	568,000	1	568,000
		短時間労働者労働時間延長コース		12	3,793,000	7	2,608,000		
		社会保険適用時処遇改善コース		50	20,525,000	25	10,800,000	6	4,125,000
		小 計		409	253,276,250	193	124,567,750	48	26,904,750
	事 業 支 援 助 成 金	人 材 育 成 支 援 コ ー ス (※特定・一般訓練コース含む)		433	92,736,400	180	40,751,300	72	15,989,000
		事業展開等リスクリリング支援コース		37	54,869,300	23	28,289,100	4	3,969,300
		人 へ の 投 資 促 進 コ ー ス		5	1,932,000	4	1,714,200		
		教育訓練休暇等付与コース		5	1,500,000	3	900,000	1	300,000
		建設労働者認定訓練コース		66	34,451,600	18	12,167,200	12	5,443,500
		建設労働者技能実習コース		1,294	89,827,500	278	21,098,100	158	12,280,800
		小 計		1,840	275,316,800	506	104,919,900	247	37,982,600
	人 材 確 保 等 支 援 助 成 金 (※テレワークコース除く)			17	3,296,100	7	2,557,200		
	地 域 雇 用 開 発 助 成 金			0	0				
	通 年 雇 用 助 成 金			0	0				
	高年齢労働者処遇改善促進助成金			0	0				
	労 働 移 動 支 援 助 成 金			23	10,800,000	14	7,100,000	5	1,600,000
	中 途 採 用 等 支 援 助 成 金			1	500,000				
	早 期 再 就 職 支 援 等 助 成 金			2	600,000			1	300,000
	合 計			4,532	1,214,541,774	1,419	445,632,926	621	170,717,588

令和6年度 (金額単位:円)											
酒 田		鶴 岡		新 庄		長 井		村 山		寒 河 江	
支給 件数	支給金額	支給 件数	支給金額	支給 件数	支給金額	支給 件数	支給金額	支給 件数	支給金額	支給 件数	支給金額
47	31,428,496	76	25,000,935	27	20,875,938	53	12,816,781	82	32,136,910	74	18,053,605
202	51,478,328	148	39,143,327	92	24,283,332	68	19,249,997	90	24,796,666	114	25,813,329
		4	1,000,000					5	1,400,000	2	400,000
26	7,650,000	23	6,800,000	4	1,200,000	5	1,500,000	14	4,150,000	2	500,000
1	250,000	6	1,700,000							6	1,416,666
229	59,378,328	181	48,643,327	96	25,483,332	73	20,749,997	109	30,346,666	124	28,129,995
6	670,000	10	1,150,000	8	960,000	2	210,000	2	200,000		
7	1,750,000	4	720,000	4	600,000			2	480,000	3	360,000
2	190,000										
15	2,610,000	14	1,870,000	12	1,560,000	2	210,000	4	680,000	3	360,000
20	10,227,500	41	26,116,250	11	5,951,250	15	12,530,000	20	11,975,000	17	10,863,750
1	600,000			1	600,000						
6	3,795,000	1	65,000	3	5,265,000			7	6,630,000		
								1	400,000		
2	474,000					3	711,000				
4	1,050,000	7	2,150,000	1	300,000	4	1,200,000	1	300,000	2	600,000
33	16,146,500	49	28,331,250	16	12,116,250	22	14,441,000	29	19,305,000	19	11,463,750
26	8,731,100	54	5,683,200	17	3,456,300	33	10,998,700	32	4,099,300	19	3,027,500
1	256,100	6	12,105,600					1	3,405,600	2	6,843,600
1	217,800										
				1	300,000						
9	1,596,000	6	1,223,600			11	9,853,100	6	862,600	4	3,305,600
200	11,235,200	182	11,511,400	167	15,116,200	66	4,077,700	136	8,287,500	107	6,220,600
237	22,036,200	248	30,523,800	185	18,872,500	110	24,929,500	175	16,655,000	132	19,397,300
6	211,000			4	527,900						
1	600,000					1	300,000	2	1,200,000		
1	500,000										
								1	300,000		
569	132,910,524	568	134,369,312	340	79,435,920	261	73,447,278	402	100,623,576	352	77,404,650

6. 失業等給付金不正受給摘発状況

項 目			安 定 所 別		計		山 形		米 沢	
1 不正受給	基本手当	件数	16	1	6		1			
		金額（円）	2,481,377		956,532		116,622			
	特例一時金	件数	2	1	1	1				
		金額（円）	196,320							
	高年齢求職者給付金	件数	6	1			3			
		金額（円）	1,003,800				660,300			
	再就職手当	件数	2	1			1			
		金額（円）	252,327				252,327			
	常用就職支度手当	件数	0	0						
金額（円）		0								
育児休業給付金	件数	0	0							
	金額（円）	0								
その他の	件数	2	0							
	金額（円）	36,548								
計	件数	28	4	7	1	5	0			
	金額（円）	3,970,372		956,532		1,029,249				
2 1のうち	専任調査官によるもの	件数	17	2	2	1	5			
		金額（円）	3,254,397		513,963		1,029,249			
	センターからの通報によるもの	件数	11	2	5					
		金額（円）	715,975		442,569					
3 発見の端緒	安定所が自ら発見	認定面接の際の発見	0	0						
		資格取得届との照合	11	3	5	1				
		事業所、家庭等の調査	0	0						
		社保等の連絡調査	0	0						
		自己就職者の調査	0	0						
		就職促進給付の調査	1	1						
		本人からの申出	3	0						
	その他の	0	0							
以外	部外者からの通報	9	0	2		3				
	会検の指導等	4	0			2				
4 不正の形態	不正申告	就職未届	15	3	6	1	3			
		内職収入未届	0	0						
		就労未申告	9	0	1					
		就労日数過少申告	0	0						
		就職年月日の虚偽申告	1	0						
	その他の	3	1			2				
	不以正申告外	離職票の偽造・変造	0	0						
		不正の離職証明書	0	0						
その他の		0	0							
5 不正受給発見により防止した日数			625		114		21			
6 納付命令の状況	全額	件数	0							
		金額（円）	0							
	3／4有恕	件数	0							
		金額（円）	0							
	1／2有恕	件数	6		2		1			
		金額（円）	326,562		25,430		58,311			
	1／4有恕	件数	0							
		金額（円）	0							
	宥恕を行わなかったもの	件数	0							
金額（円）		0								
計	件数	6		2		1				
	金額（円）	326,562		25,430		58,311				
7 宥恕の状況	宥恕件数	全部	0							
		一部	0							
	宥恕による支給	日数	0							
		金額（円）	0							

(注) 件数の右側は支給停止のみの件数で内数  
「7 有恕の状況」には1のうち「その他」を含まない

令和6年度

酒 田	鶴 岡	新 庄	長 井	村 山	寒 河 江
3	1	2	1		3
239,375	29,460	226,860			912,528
	1				
	196,320				
		1		1	1
		141,650			201,850
1	1				
					2
					36,548
4	2	3	0	1	6
239,375	225,780	368,510	0	0	1,150,926
1	1	3	1		5
166,373	29,460	368,510			1,146,842
3	1			1	1
73,002	196,320				4,084
	1	2	1	1	2
1					
2	1				
					4
1		1			
	1	2	1	1	2
3	1	1			3
					1
1	1				
325	18	90	0	0	57
					3
					242,821
					3
					242,821





## Ⅱ 返納金等取扱状況



## 1. 返納金等取扱状況

区 分 安定所別		① 令和5年度以前 からの繰越額	② 令和6年度 徴収決定額	(A) 合 計 額 (① + ②)	(B) 収 納 済 額	(C) 不 納 欠 損 額	収 納 率 (B) / (A)
山 形	返 納 金	5,688,708	1,896,286	7,584,994	2,039,029		26.9%
	延 滞 金	0	382,050	382,050	382,050		100.0%
	損害賠償金	66,162	25,430	91,592	25,430		27.8%
米 沢	返 納 金	2,913,384	1,997,573	4,910,957	2,121,528		43.2%
	延 滞 金	0	149,165	149,165	149,165		100.0%
	損害賠償金	966,696	58,311	1,025,007	123,524		12.1%
酒 田	返 納 金	2,928,116	1,011,343	3,939,459	1,014,119		25.7%
	延 滞 金	0	198,746	198,746	198,746		100.0%
	損害賠償金	0	0	0	0		—
鶴 岡	返 納 金	1,271,672	1,083,717	2,355,389	1,316,723		55.9%
	延 滞 金	0	100,610	100,610	100,610		100.0%
	損害賠償金	0	0	0	0		—
新 庄	返 納 金	1,178,514	334,887	1,513,401	334,887	30,738	22.1%
	延 滞 金	0	60,264	60,264	60,264		100.0%
	損害賠償金	572,527	0	572,527	0	105,975	0.0%
長 井	返 納 金	0	126,741	126,741	126,741		100.0%
	延 滞 金	0	0	0	0		—
	損害賠償金	0	0	0	0		—
村 山	返 納 金	214,890	457,948	672,838	657,523		97.7%
	延 滞 金	0	29,488	29,488	29,488		100.0%
	損害賠償金	0	0	0	0		—
寒 河 江	返 納 金	1,260,527	1,336,746	2,597,273	1,315,632		50.7%
	延 滞 金	0	170,878	170,878	170,878		100.0%
	損害賠償金	1,501,404	242,821	1,744,225	249,232		14.3%
局	返 納 金	45,675,022	22,279,524	67,954,546	22,279,524	806,000	32.8%
	延 滞 金	0	1,826,649	1,826,649	1,826,649		100.0%
	損害賠償金	6,742,208	6,001,095	12,743,303	6,088,098		47.8%
合 計	返 納 金	61,130,833	30,524,765	91,655,598	31,205,706	836,738	34.0%
	延 滞 金	0	2,917,850	2,917,850	2,917,850	0	100.0%
	損害賠償金	9,848,997	6,327,657	16,176,654	6,486,284	105,975	40.1%

(注) 収納率は小数点以下第2位を四捨五入。

(金額単位:円)

令和6年度末 収 納 未 済 額 (A) - (B) - (C)	徴 収 決 定 年 度 別 収 納 未 済 状 況						
	30年度以前	令和元年度	令和2年度	令和3年度	令和4年度	令和5年度	令和6年度
5,545,965	3,967,995	145,102	431,757			922,279	78,832
0							
66,162	0		66,162				
2,789,429	1,935,652	154,307			58,027	641,443	
0							
901,483	898,202				3,281		
2,925,340	2,686,860						238,480
0							
0							
1,038,666	529,682			508,984			
0							
0							
1,147,776	813,008				334,768		
0							
466,552	466,552						
0	0						
0							
0							
15,315	15,315						
0							
0							
1,281,641	1,157,528						124,113
0							
1,494,993	1,494,993						
44,869,022	9,162,918					35,706,104	
0							
6,655,205						6,655,205	
<b>59,613,154</b>	<b>20,268,958</b>	<b>299,409</b>	<b>431,757</b>	<b>508,984</b>	<b>392,795</b>	<b>37,269,826</b>	<b>441,425</b>
<b>0</b>	<b>0</b>	<b>0</b>	<b>0</b>	<b>0</b>	<b>0</b>	<b>0</b>	<b>0</b>
<b>9,584,395</b>	<b>2,859,747</b>	<b>0</b>	<b>66,162</b>	<b>0</b>	<b>3,281</b>	<b>6,655,205</b>	<b>0</b>

## 【 C 参 考 资 料 】

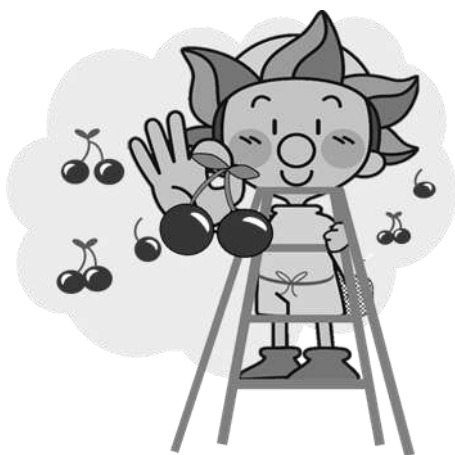

## 令和2年国勢調査

項目 安彦所別 市町村別	平成 27 年			国 勢 調 査			令 和 2 年			国 勢 調 査			平成27年～令和2年の人口増減	
	総数	男性	女性	世帯数	総数	男性	女性	世帯数	増減数	増減率 %				
県 計	1,123,891	540,226	584,665	393,396	1,068,027	516,438	551,589	398,015	▲ 55,864	▲ 5.0				
ハロ-ワーク山形	373,327	179,094	194,233	140,292	363,311	174,986	188,325	143,510	▲ 10,016	▲ 2.7				
市 形	253,832	121,575	132,257	100,303	247,590	119,001	128,589	102,318	▲ 6,242	▲ 2.5				
市 上	31,569	14,951	16,618	10,694	29,110	13,909	15,201	10,537	▲ 2,459	▲ 7.8				
市 天	62,194	30,197	31,997	21,428	62,140	30,222	31,918	22,589	▲ 54	▲ 0.1				
市 山	14,369	6,877	7,492	4,440	13,725	6,603	7,122	4,551	▲ 644	▲ 4.5				
市 中	11,363	5,494	5,869	3,427	10,746	5,251	5,495	3,515	▲ 617	▲ 5.4				
ハロ-ワーク米沢	157,871	76,715	81,156	55,473	148,693	72,961	75,732	55,708	▲ 9,178	▲ 5.8				
市 米	85,953	42,100	43,853	32,997	81,252	40,258	40,994	33,095	▲ 4,701	▲ 5.5				
市 南	32,285	15,421	16,864	10,705	30,420	14,652	15,768	10,760	▲ 1,865	▲ 5.8				
市 高	23,882	11,548	12,334	7,218	22,463	10,950	11,513	7,358	▲ 1,419	▲ 5.9				
市 川	15,751	7,646	8,105	4,553	14,558	7,101	7,457	4,495	▲ 1,193	▲ 7.6				
ハロ-ワーク酒田	142,117	67,238	74,879	50,466	133,456	63,663	69,793	50,464	▲ 8,661	▲ 6.1				
市 酒	106,244	50,293	55,951	39,320	100,273	47,838	52,435	39,402	▲ 5,971	▲ 5.6				
市 内	21,666	10,255	11,411	6,637	20,151	9,636	10,515	6,650	▲ 1,515	▲ 7.0				
市 遊	14,207	6,690	7,517	4,509	13,032	6,189	6,843	4,432	▲ 1,175	▲ 8.3				
ハロ-ワーク鶴岡	137,380	65,476	71,904	47,562	129,948	62,320	67,998	47,998	▲ 7,432	▲ 5.4				
市 鶴	129,652	61,761	67,891	45,339	122,347	58,626	63,721	45,666	▲ 7,305	▲ 5.6				
市 三	7,728	3,715	4,013	2,223	7,601	3,694	3,907	2,332	▲ 127	▲ 1.6				
ハロ-ワーク新庄	77,895	37,230	41,665	24,998	70,922	34,025	36,897	24,422	▲ 6,973	▲ 9.0				
市 新	36,894	17,535	19,359	12,961	34,432	16,446	17,986	12,857	▲ 2,462	▲ 6.7				
市 金	5,829	2,820	3,009	1,643	5,071	2,466	2,605	1,572	▲ 758	▲ 13.0				
市 最	8,902	4,299	4,603	2,665	8,080	3,913	4,167	2,596	▲ 822	▲ 9.2				
市 形	5,631	2,728	2,903	1,621	5,007	2,420	2,587	1,580	▲ 624	▲ 11.1				
市 真	8,137	3,821	5,316	2,478	7,203	3,408	3,795	2,320	▲ 934	▲ 11.5				
市 大	3,412	1,663	1,749	1,016	3,028	1,498	1,530	945	▲ 384	▲ 11.3				
市 蛙	4,317	2,085	2,232	1,224	3,902	1,887	2,015	1,193	▲ 415	▲ 9.6				
市 戸	4,773	2,279	2,494	1,390	4,199	1,987	2,212	1,359	▲ 574	▲ 12.0				
ハロ-ワーク長井	57,104	27,676	29,428	18,557	53,153	26,097	27,056	18,810	▲ 3,951	▲ 6.9				
市 長	27,757	13,360	14,397	9,109	26,543	12,953	13,590	9,486	▲ 1,214	▲ 4.4				
市 国	7,868	3,863	4,005	2,845	7,107	3,573	3,534	2,810	▲ 761	▲ 9.7				
市 白	14,175	6,926	7,249	4,405	12,890	6,357	6,533	4,389	▲ 1,285	▲ 9.1				
市 飯	7,304	3,527	3,777	2,198	6,613	3,214	3,399	2,12						

注：総数には年齢不詳を含む。

(2) 年齢3区分別人口・各指数

令和2年国勢調査

	総 数	年少人口 (0～14歳)	生産年齢人口 (15～64歳)	老年人口 (65歳以上)	年齢別人口の割合 %			従属人口 指 数	年少人口 指 数	老年人口 指 数	老年化指数
					年少人口 (0～14歳)	生産年齢人口 (15～64歳)	老年人口 (65歳以上)				
県 計	1,068,027	120,271	586,578	361,178	11.3	54.9	33.8	82.1	20.5	61.6	300.3
ハロ-ワーク山形市	363,311	42,790	208,484	112,037	11.8	57.4	30.8	74.3	20.5	53.7	261.8
山形市	247,590	29,253	145,103	73,234	11.8	58.6	29.6	70.6	20.2	50.5	250.3
上山市	29,110	2,717	14,942	11,451	9.3	51.3	39.3	94.8	18.2	76.6	421.5
天童市	62,140	8,062	35,277	18,801	13.0	56.8	30.3	76.1	22.9	53.3	233.2
山辺町	13,725	1,626	7,383	4,716	11.8	53.8	34.4	85.9	22.0	63.9	290.0
中山町	10,746	1,132	5,779	3,835	10.5	53.8	35.7	85.9	19.6	66.4	338.8
ハロ-ワーク米沢市	148,693	16,606	83,071	49,016	11.2	55.9	33.0	79.0	20.0	59.0	295.2
米沢市	81,252	8,883	46,979	25,390	10.9	57.8	31.2	73.0	18.9	54.0	285.8
南陽市	30,420	3,516	16,557	10,347	11.6	54.4	34.0	83.7	21.2	62.5	294.3
高島町	22,463	2,709	12,157	7,597	12.1	54.1	33.8	84.8	22.3	62.5	280.4
川西町	14,558	1,498	7,378	5,682	10.3	50.7	39.0	97.3	20.3	77.0	379.3
ハロ-ワーク酒田	133,456	13,690	70,410	49,356	10.3	52.8	37.0	89.5	19.4	70.1	360.5
酒田	100,273	10,313	53,697	36,263	10.3	53.6	36.2	86.7	19.2	67.5	351.6
内庄町	20,151	2,167	10,399	7,585	10.8	51.6	37.6	93.8	20.8	72.9	350.0
遊佐町	13,032	1,210	6,314	5,508	9.3	48.4	42.3	106.4	19.2	87.2	455.2
ハロ-ワーク鶴岡市	129,948	14,435	69,670	45,843	11.1	53.6	35.3	86.5	20.7	65.8	317.6
鶴岡市	122,347	13,441	65,728	43,178	11.0	53.7	35.3	86.1	20.4	65.7	321.2
三川町	7,601	994	3,942	2,665	13.1	51.9	35.1	92.8	25.2	67.6	268.1
ハロ-ワーク新庄	70,922	7,507	37,296	26,119	10.6	52.6	36.8	90.2	20.1	70.0	347.9
新庄	34,432	3,868	19,164	11,400	11.2	55.7	33.1	79.7	20.2	59.5	294.7
金山町	5,071	547	2,646	1,878	10.8	52.2	37.0	91.6	20.7	71.0	343.3
最上町	8,080	838	3,982	3,260	10.4	49.3	40.3	102.9	21.0	81.9	389.0
舟形町	5,007	483	2,421	2,103	9.6	48.4	42.0	106.8	20.0	86.9	435.4
真室川町	7,203	689	3,508	3,006	9.6	48.7	41.7	105.3	19.6	85.7	436.3
大蔵村	3,028	335	1,505	1,188	11.1	49.7	39.2	101.2	22.3	78.9	354.6
鮭川村	3,902	380	1,942	1,580	9.7	49.8	40.5	100.9	19.6	81.4	415.8
戸沢村	4,199	367	2,128	1,704	8.7	50.7	40.6	97.3	17.2	80.1	464.3
ハロ-ワーク長井市	53,153	5,731	27,523	19,899	10.8	51.8	37.4	93.1	20.8	72.3	347.2
長井市	26,543	2,903	14,170	9,470	10.9	53.4	35.7	87.3	20.5	66.8	326.2
小国町	7,107	691	3,534	2,882	9.7	49.7	40.6	101.1	19.6	81.6	417.1
白鷹町	12,890	1,382	6,518	4,990	10.7	50.6	38.7	97.8	21.2	76.6	361.1
飯豊町	6,613	755	3,301	2,557	11.4	49.9	38.7	100.3	22.9	77.5	338.7
ハロ-ワーク村山市	91,746	10,804	49,698	31,244	11.8	54.2	34.1	84.6	21.7	62.9	289.2
村山市	22,516	2,193	11,415	8,908	9.7	50.7	39.6	97.2	19.2	78.0	406.2
東根市	47,682	6,549	27,661	13,472	13.7	58.0	28.3	72.4	23.7	48.7	205.7
尾花沢市	14,971	1,459	7,280	6,232	9.7	48.6	41.6	105.6	20.0	85.6	427.1
大石田町	6,577	603	3,342	2,632	9.2	50.8	40.0	96.8	18.0	78.8	436.5
ハロ-ワーク寒河江市	76,798	8,708	40,426	27,664	11.3	52.6	36.0	90.0	21.5	68.4	317.7
寒河江市	40,189	5,053	22,246	12,890	12.6	55.4	32.1	80.7	22.7	57.9	255.1
河北町	17,641	1,908	9,089	6,644	10.8	51.5	37.7	94.1	21.0	73.1	348.2
西川町	4,956	425	2,265	2,266	8.6	45.7	45.7	118.8	18.8	100.0	533.2
朝日町	6,366	561	2,976	2,829	8.8	46.7	44.4	113.9	18.9	95.1	504.3
大江町	7,646	761	3,850	3,035	10.0	50.4	39.7	98.6	19.8	78.8	398.8

注：総数には年齢不詳を含む。

※ 従属人口指数＝（年少人口＋老年人口）／生産年齢人口×100 年少人口指数＝年少人口／生産年齢人口×100 老年人口指数＝老年人口／年少人口×100

## (3) 労働力人口(15歳以上)

令和2年国勢調査

項目 安定所別 市町村別	15歳以上 人口総数	労働力人口		完全失業者数	完全失業者率 %	非労働力人口	男 性		女 性	
		総 数	就業者数				労働力人口	非労働力人口	労働力人口	非労働力人口
県 計	938,373	582,323	562,460	19,863	3.4	356,050	317,714	131,366	264,609	224,684
ハロ-ワーク山形市	314,923	195,820	188,669	7,151	3.7	119,103	105,537	44,205	90,283	74,898
山形市	213,137	132,330	127,688	4,642	3.5	80,807	70,918	30,078	61,412	50,729
上市市	26,214	15,483	14,854	629	4.1	10,731	8,375	4,062	7,108	6,669
天童市	53,871	34,755	33,375	1,380	4.0	19,116	18,920	6,970	15,835	12,146
山辺町	12,087	7,375	7,102	273	3.7	4,712	4,012	1,739	3,363	2,973
中山町	9,614	5,877	5,650	227	3.9	3,737	3,312	1,356	2,565	2,381
ハロ-ワーク米沢市	131,099	82,258	79,393	2,865	3.5	48,841	45,296	18,434	36,962	30,407
米沢市	71,484	44,640	43,073	1,567	3.5	26,844	24,655	10,377	19,985	16,467
南陽市	26,832	16,831	16,289	542	3.2	10,001	9,106	3,693	7,725	6,308
高島町	19,731	12,825	12,353	472	3.7	6,906	7,027	2,500	5,798	4,406
川西町	13,052	7,962	7,678	284	3.6	5,090	4,508	1,864	3,454	3,226
ハロ-ワーク酒田市内町	118,881	71,968	69,442	2,526	3.5	46,913	39,012	17,257	32,956	29,656
酒田市内町	89,122	53,879	51,885	1,994	3.7	35,243	29,207	12,982	24,672	22,261
庄内町	17,940	11,107	10,792	315	2.8	6,833	6,021	2,483	5,086	4,350
遊佐町	11,819	6,982	6,765	217	3.1	4,837	3,784	1,792	3,198	3,045
ハロ-ワーク鶴岡市	114,694	70,920	68,703	2,217	3.1	43,774	38,179	16,291	32,741	27,483
鶴岡市	108,101	66,831	64,718	2,113	3.2	41,270	35,934	15,389	30,897	25,881
三川町	6,593	4,089	3,985	104	2.5	2,504	2,245	902	1,844	1,602
ハロ-ワーク新庄市	63,165	38,781	37,408	1,373	3.5	24,384	21,398	8,661	17,383	15,723
新庄市	30,314	18,977	18,203	774	4.1	11,337	10,243	4,090	8,734	7,247
金山町	4,524	2,837	2,746	91	3.2	1,687	1,602	586	1,235	1,101
最上町	7,242	4,409	4,288	121	2.7	2,833	2,471	1,018	1,938	1,815
舟形町	4,524	2,549	2,460	89	3.5	1,975	1,444	716	1,259	1,259
真室川町	6,514	3,797	3,682	115	3.0	2,717	2,146	917	1,651	1,800
大蔵村	2,693	1,698	1,652	46	2.7	995	964	363	734	632
鮭川村	3,522	2,229	2,181	48	2.2	1,293	1,247	440	982	853
戸沢村	3,832	2,285	2,196	89	3.9	1,547	1,281	531	1,004	1,016
ハロ-ワーク長井市	47,207	28,652	27,924	728	2.5	18,555	15,993	6,963	12,659	11,592
長井市	23,438	14,362	14,003	359	2.5	9,076	7,889	3,417	6,473	5,659
小国町	6,409	3,677	3,568	109	3.0	2,732	2,176	1,053	1,501	1,679
白鷹町	11,505	6,904	6,737	167	2.4	4,601	3,858	1,752	3,046	2,849
飯豊町	5,855	3,709	3,616	93	2.5	2,146	2,070	741	1,639	1,405
ハロ-ワーク村山市	80,561	51,581	49,913	1,668	3.2	28,980	28,812	10,342	22,769	18,638
村山市	20,292	12,300	11,858	442	3.6	7,992	6,853	2,913	5,447	5,079
東根市	40,785	27,307	26,454	853	3.1	13,478	15,239	4,697	12,068	8,781
尾花沢市	13,510	8,347	8,109	238	2.9	5,163	4,696	1,854	3,309	3,309
大石田町	5,974	3,627	3,492	135	3.7	2,347	2,024	878	1,603	1,469
ハロ-ワーク寒河江市	67,843	42,343	41,008	1,335	3.2	25,500	23,487	9,213	18,856	16,287
寒河江市	34,910	22,326	21,555	771	3.5	12,584	12,296	4,483	10,030	8,101
河北町	15,717	9,711	9,434	277	2.9	6,006	5,334	2,191	4,377	3,815
西川町	4,527	2,576	2,503	73	2.8	1,951	1,466	702	1,110	1,249
朝日町	5,804	3,535	3,441	94	2.7	2,269	2,032	821	1,503	1,448
大江町	6,885	4,195	4,075	120	2.9	2,690	2,359	1,016	1,836	1,674

注: 総数には年齢不詳を含む。

## (4) 産業3区分別就業者数(15歳以上)

令和2年国勢調査

安定所別 市町村別	項目	令和2年国勢調査					平成27年国勢調査					平成27年～令和2年の増減			
		総数	第1次産業	第2次産業	第3次産業	構成比		総数	第1次産業	第2次産業	第3次産業	第1次産業		第2次産業	
						第1次産業	第2次産業					増減数	増減率%	増減数	増減率%
						第3次産業	%					第3次産業	増減率%	第3次産業	増減率%
<b>県計</b>		<b>562,460</b>	<b>48,737</b>	<b>160,622</b>	<b>353,101</b>	<b>8.66</b>	<b>28.56</b>	<b>562,087</b>	<b>51,681</b>	<b>159,873</b>	<b>338,284</b>	<b>▲2,944</b>	<b>▲6</b>	<b>749</b>	<b>0</b>
ハローワーク山形市		<b>188,669</b>	<b>9,745</b>	<b>42,863</b>	<b>136,061</b>	<b>5.17</b>	<b>22.72</b>	<b>182,568</b>	<b>10,333</b>	<b>41,316</b>	<b>125,533</b>	<b>▲588</b>	<b>▲6</b>	<b>1,547</b>	<b>4</b>
山形市		127,688	4,148	25,226	98,314	3.25	19.76	121,849	4,229	24,026	89,146	▲81	▲2	1,200	5
上山市		14,854	1,506	3,638	9,710	10.14	24.49	15,814	1,719	3,899	10,084	▲213	▲12	▲261	▲7
天童市		33,375	3,160	10,119	20,096	9.47	30.32	31,877	3,299	9,417	18,692	▲139	▲4	702	7
山辺町		7,102	415	2,149	4,538	5.84	30.26	7,188	435	2,202	4,240	▲20	▲5	▲53	▲2
中山町		5,650	516	1,731	3,403	9.13	30.64	5,830	651	1,772	3,371	▲135	▲21	▲41	▲2
ハローワーク米沢市		<b>79,393</b>	<b>5,991</b>	<b>26,946</b>	<b>46,456</b>	<b>7.55</b>	<b>33.94</b>	<b>78,776</b>	<b>6,518</b>	<b>26,919</b>	<b>43,949</b>	<b>▲527</b>	<b>▲8</b>	<b>27</b>	<b>0</b>
米沢市		43,073	1,493	14,846	26,734	3.47	34.47	41,423	1,564	14,215	24,384	▲71	▲5	631	4
南陽市		16,289	1,537	5,180	9,572	9.44	31.80	16,419	1,696	5,368	9,309	▲159	▲9	▲188	▲4
高畠町		12,353	1,700	4,437	6,216	13.76	35.92	12,775	1,871	4,622	6,232	▲171	▲9	▲185	▲4
川西町		7,678	1,261	2,483	3,934	16.42	32.34	8,159	1,387	2,714	4,024	▲126	▲9	▲231	▲9
ハローワーク酒田市		<b>69,442</b>	<b>6,812</b>	<b>18,495</b>	<b>44,135</b>	<b>9.81</b>	<b>26.63</b>	<b>71,313</b>	<b>6,999</b>	<b>18,563</b>	<b>43,414</b>	<b>▲187</b>	<b>▲3</b>	<b>▲68</b>	<b>▲0</b>
酒田市		51,885	4,354	13,487	34,044	8.39	25.99	52,964	4,411	13,316	33,050	▲57	▲1	171	1
庄内町		10,792	1,333	3,192	6,267	12.35	29.58	11,152	1,434	3,300	6,306	▲101	▲7	▲108	▲3
遊佐町		6,765	1,125	1,816	3,824	16.63	26.84	7,197	1,154	1,947	4,058	▲29	▲3	▲131	▲7
ハローワーク鶴岡市		<b>68,703</b>	<b>6,505</b>	<b>20,204</b>	<b>41,994</b>	<b>9.47</b>	<b>29.41</b>	<b>68,757</b>	<b>6,718</b>	<b>19,591</b>	<b>41,268</b>	<b>▲213</b>	<b>▲3</b>	<b>613</b>	<b>3</b>
鶴岡市		64,718	5,925	19,005	39,788	9.16	29.37	64,816	6,095	18,457	39,089	▲170	▲3	548	3
三川町		3,985	580	1,199	2,206	14.55	30.09	3,941	623	1,134	2,179	▲43	▲7	65	6
ハローワーク新庄市		<b>37,408</b>	<b>5,430</b>	<b>11,323</b>	<b>20,655</b>	<b>14.52</b>	<b>30.27</b>	<b>39,284</b>	<b>5,782</b>	<b>11,972</b>	<b>21,044</b>	<b>▲352</b>	<b>▲6</b>	<b>▲549</b>	<b>▲5</b>
新庄市		18,203	1,628	5,264	11,311	8.94	28.92	18,433	1,779	5,083	11,127	▲151	▲8	181	4
金山町		2,746	473	983	1,290	17.23	35.80	2,988	533	1,052	1,400	▲60	▲11	▲69	▲7
最上町		4,288	783	1,437	2,068	18.26	33.51	4,597	813	1,626	2,150	▲30	▲4	▲189	▲12
舟形町		2,460	476	692	1,292	19.35	28.13	2,727	520	823	1,374	▲44	▲8	▲131	▲16
真室川町		3,682	731	1,093	1,858	19.85	29.68	4,029	765	1,270	1,986	▲34	▲4	▲177	▲14
大蔵村		1,652	340	490	822	20.58	29.66	1,862	403	538	921	▲63	▲16	▲48	▲9
蛙川村		2,181	654	582	945	29.99	26.69	2,305	612	643	980	42	7	▲61	▲9
戸沢村		2,196	345	782	1,069	15.71	35.61	2,343	357	837	1,106	▲12	▲3	▲55	▲7
ハローワーク長井市		<b>27,924</b>	<b>2,563</b>	<b>10,625</b>	<b>14,736</b>	<b>9.18</b>	<b>38.05</b>	<b>28,578</b>	<b>2,714</b>	<b>10,847</b>	<b>14,686</b>	<b>▲151</b>	<b>▲6</b>	<b>▲222</b>	<b>▲2</b>
長井市		14,003	954	5,329	7,720	6.81	38.06	13,919	1,007	5,215	7,384	▲53	▲5	114	2
小国町		3,568	292	1,556	1,720	8.18	43.61	3,744	314	1,559	1,862	▲22	▲7	▲3	▲0
白鷹町		6,737	711	2,495	3,531	10.55	37.03	7,084	734	2,752	3,596	▲23	▲3	▲257	▲9
飯豊町		3,616	606	1,245	1,765	16.76	34.43	3,831	659	1,321	1,844	▲53	▲8	▲76	▲6
ハローワーク村山市		<b>49,913</b>	<b>6,910</b>	<b>16,484</b>	<b>26,519</b>	<b>13.84</b>	<b>33.03</b>	<b>50,694</b>	<b>7,406</b>	<b>16,940</b>	<b>25,918</b>	<b>▲496</b>	<b>▲7</b>	<b>▲356</b>	<b>▲2</b>
村山市		11,858	1,637	4,343	5,878	13.81	36.63	12,545	1,805	4,653	6,058	▲168	▲9	▲310	▲7
東根市		26,454	3,040	8,412	15,002	11.49	31.80	25,281	3,045	7,959	13,797	▲5	▲0	453	6
尾花沢市		8,109	1,714	2,442	3,953	21.44	30.11	8,995	1,993	2,826	4,166	▲279	▲14	▲384	▲14
大石田町		3,492	519	1,287	1,686	14.86	36.86	3,873	563	1,402	1,897	▲44	▲8	▲115	▲8
ハローワーク寒河江市		<b>41,008</b>	<b>4,781</b>	<b>13,682</b>	<b>22,545</b>	<b>11.66</b>	<b>33.36</b>	<b>42,127</b>	<b>5,211</b>	<b>13,925</b>	<b>22,472</b>	<b>▲430</b>	<b>▲8</b>	<b>▲243</b>	<b>▲2</b>
寒河江市		21,555	2,026	7,247	12,282	9.40	33.62	21,445	2,183	6,992	11,861	▲157	▲7	255	4
河北町		9,434	1,027	3,305	5,102	10.89	35.03	9,807	1,141	3,433	5,139	▲114	▲10	▲128	▲4
西川町		2,503	251	782	1,470	10.03	31.24	2,756	283	914	1,557	▲32	▲11	▲132	▲14
朝日町		3,441	879	990	1,572	25.54	28.77	3,750	959	1,101	1,678	▲80	▲8	▲111	▲10
大江町		4,075	598	1,358	2,119	14.67	33.33	4,369	645	1,485	2,237	▲47	▲7	▲127	▲9

注：総数には年齢不詳を含む。



## (5) 産業別就業者数(15歳以上)

令和2年国勢調査

項目 安定所別 市町村別	総数	A																	Q 複合サービス 事業	R サービス業(他 に分類されない もの)	S 公務(他に分 類されないもの)
		農業・林業	漁業	C 鉱業・採 石業・砂利 採取業	D 建設業	E 製造業	F 電気・ガス・熱 供給・水道業	G 情報通信業	H 運輸業、 郵便業	I 卸売業、 小売業	J 金融・保険業	K 不動産業、物 品賃貸業	L 学術研究、専 門・技術サー ビス業	M 宿泊業、飲食 サービス業	N 生活関連サー ビス業、娯楽 業	O 教育、 学習支援業	P 医療、福祉				
県計	562,460	48,218	519	284	48,824	111,514	2,509	5,201	20,395	82,967	11,483	5,839	11,382	27,896	18,602	25,307	79,679	7,343	30,077	24,421	
ハローワーク山形市	188,669	9,735	10	38	14,305	28,520	1,012	2,910	8,177	32,947	5,630	2,948	4,667	10,807	6,714	9,710	28,165	1,836	11,666	8,872	
山形市	127,688	4,138	10	19	9,297	15,910	777	2,417	5,338	23,139	4,487	2,372	3,588	7,508	4,660	7,508	20,333	1,179	8,378	6,565	
上山市	14,854	1,506	-	8	1,199	2,431	45	128	621	2,419	251	118	246	991	556	541	2,167	150	956	521	
天童市	33,375	3,160	-	10	2,468	7,641	145	230	1,624	5,344	634	355	564	1,750	1,055	1,215	3,960	382	1,500	1,338	
山辺町	7,102	415	-	1	767	1,381	12	90	316	1,189	140	59	142	278	239	261	1,032	65	463	252	
中山町	5,650	516	-	-	574	1,157	33	45	278	856	118	44	127	215	204	185	673	60	369	196	
ハローワーク米沢市	79,393	5,985	6	44	6,266	20,636	231	798	2,373	10,827	1,287	734	1,421	4,084	2,489	3,836	10,967	848	3,933	2,628	
米沢市	43,073	1,492	1	24	3,191	11,631	175	462	1,327	6,218	735	471	883	2,537	1,370	2,432	5,973	347	2,410	1,394	
南陽市	16,289	1,534	3	10	1,318	3,852	32	191	437	2,237	273	144	275	820	532	635	2,534	213	665	584	
高畠町	12,353	1,698	2	6	1,077	3,354	18	101	398	1,512	178	90	160	479	347	479	1,400	159	525	370	
川西町	7,678	1,261	-	4	680	1,799	6	44	211	860	101	29	103	248	240	290	1,060	129	333	280	
ハローワーク酒田	69,442	6,635	177	50	6,564	11,881	456	445	3,031	10,633	1,173	659	1,254	2,998	2,347	2,840	10,296	1,207	4,323	2,473	
酒田市	51,885	4,205	149	28	4,812	8,647	397	387	2,309	8,160	955	566	993	2,401	1,791	2,261	7,798	820	3,352	1,854	
庄内町	10,792	1,331	2	14	1,017	2,161	37	41	483	1,507	138	62	171	342	342	378	1,524	247	601	394	
遊佐町	6,765	1,099	26	8	735	1,073	22	17	239	966	80	31	90	255	214	201	974	140	370	225	
ハローワーク鶴岡	68,703	6,213	292	55	6,246	13,903	313	357	1,979	9,468	1,298	546	1,537	3,680	2,521	3,007	10,380	1,119	3,498	2,291	
鶴岡市	64,718	5,634	291	53	5,847	13,105	294	329	1,858	8,974	1,238	521	1,469	3,547	2,393	2,889	9,844	1,043	3,264	2,125	
三川町	3,985	579	1	2	399	798	19	28	121	494	60	25	68	133	128	118	536	76	234	166	
ハローワーク新庄	37,408	5,422	8	23	4,652	6,648	125	122	1,059	4,449	519	239	638	1,538	1,176	1,545	5,146	647	1,722	1,730	
新庄市	18,203	1,628	-	6	1,928	3,330	93	72	592	2,488	341	170	377	805	627	1,000	2,706	304	881	855	
金山町	2,746	472	1	-	404	579	3	2	89	246	36	13	28	105	78	85	312	57	98	138	
最上町	4,288	779	4	14	756	667	10	12	60	431	33	15	70	224	111	116	565	51	199	171	
舟形町	2,460	475	1	-	293	399	2	9	68	289	22	13	42	71	84	85	345	44	96	122	
真室川町	3,682	729	2	-	418	675	3	17	92	406	37	7	51	84	115	125	483	83	193	162	
大蔵村	1,652	340	-	-	232	258	6	3	41	164	13	8	18	122	42	35	190	30	68	82	
蛙川村	2,181	654	-	1	258	323	3	3	41	199	12	3	28	62	47	55	276	44	78	94	
戸沢村	2,196	345	-	2	363	417	5	4	76	226	25	10	24	65	72	44	269	34	109	106	
ハローワーク長井	27,924	2,553	10	24	2,852	7,749	101	158	676	3,189	376	118	450	1,026	689	1,140	3,951	377	1,284	1,201	
長井市	14,003	950	4	10	1,364	3,955	51	104	329	1,686	228	76	235	526	333	608	2,116	179	602	647	
小国町	3,568	290	2	5	443	1,108	20	2	56	327	31	6	53	173	88	129	414	55	183	183	
白鷹町	6,737	709	2	5	673	1,817	23	35	201	767	82	24	119	206	173	298	939	90	344	230	
飯豊町	3,616	604	2	4	372	869	7	17	90	409	35	12	43	121	95	105	482	53	155	141	
ハローワーク村山	49,913	6,899	11	17	4,151	12,316	111	190	1,612	6,054	598	291	756	2,107	1,383	1,694	5,599	708	1,837	3,579	
村山市	11,858	1,637	-	5	1,130	3,208	33	55	335	1,374	147	67	191	452	328	479	1,350	159	401	507	
東根市	26,454	3,031	9	9	1,716	6,687	52	111	944	3,360	347	187	391	1,057	717	889	3,020	357	952	2,618	
尾花沢市	8,109	1,712	2	1	833	1,608	15	18	229	921	69	26	125	462	227	203	848	137	345	328	
大石田町	3,492	519	-	2	472	813	11	6	104	399	35	11	49	136	111	123	381	55	139	126	
ハローワーク寒河江	41,008	4,776	5	33	3,788	9,861	160	221	1,488	5,400	602	304	659	1,656	1,283	1,535	5,175	601	1,814	1,647	
寒河江市	21,555	2,026	-	15	1,898	5,334	91	125	789	2,992	363	203	413	888	685	854	2,756	327	917	879	
河北町	9,434	1,023	4	4	888	2,413	28	46	334	1,257	137	60	140	338	298	402	1,169	132	437	324	
西川町	2,503	251	-	1	268	513	18	8	113	321	23	10	37	141	51	71	371	41	144	121	
朝日町	3,441	879	-	2	359	629	12	20	103	345	22	10	20	114	99	93	393	57	137	147	
大江町	4,075	597	1	11	375	972	11	22	149	485	57	21	49	175	150	115	486	44	179	176	

注：総数には年齢不詳を含む。

## 2 用語の定義

### I 職業紹介関係

#### 1 一般

常用及び臨時・季節を合わせたものをいう。

#### 2 パートタイム

1 日、1 週間又は 1 か月の所定労働時間が同一事業所に雇用されている通常の労働者の所定労働時間に比し、短いものをいう。

#### 3 常用

雇用契約において雇用期間の定めがない、又は 4 か月以上の雇用期間が定められているもの（季節労働を除く。）をいう。

なお、「臨時」、「日雇」の名義であっても雇用期間が 4 か月以上の場合、あるいは雇用期間が 4 か月未満であっても雇用契約の更新により、継続して雇用されることを予定している場合は常用となる。

#### 4 臨時

雇用契約において 1 か月以上 4 か月未満の雇用期間が定められているものをいう。

#### 5 季節

季節とは季節的な労働需要に対し就労するもの、又は季節的な余暇を利用して一定期間を定めて就労するものをいう。この場合の期間の定めは、4 か月未満、4 か月以上の別を問わない。

#### 6 日雇

日々雇用されるもの、又は 1 か月未満の雇用期間を定めて就労するものをいう。

#### 7 新規求職者申込件数

計上月中に新たに受理した求職申込み件数をいう。

#### 8 前月から繰り越された有効求職者数

計上月の前月末日現在において、有効期間が計上月以降にまたがっている就職未決定の求職者数をいう。

#### 9 月間有効求職者数

計上月の「7 新規求職申込件数」と「8 前月から繰り越された有効求職者数」の合計をいう。

#### 10 紹介件数

計上月中に求職者と求人との結合を図るため、自安定所で行った紹介の件数（他安定所受理求人への紹介も含む。）をいう。

#### 11 就職件数

計上月中に自安定所の求職者が、安定所の紹介により就職したことを確認した件数をいう。

#### 12 他県への就職件数

都道府県地域を越える広域職業紹介による就職件数をいう。

13 県外・管外・管内

「10 紹介件数」及び「11 就職件数」において、「県外・管外・管内」の項目は次のとおり分類する。求人を受理した安定所（以下「求人受理所」という。）と、求職を受理した安定所（以下「求職受理所」という。）が異なる都道府県に所在する場合を「県外」という。この「県外」に該当しないもので、求人受理所と求職受理所が異なる場合を「管外」、同一の場合を「管内」という。

14 雇用保険受給者

雇用保険の受給資格決定後、所定給付日数分の基本手当の支給（広域延長給付、訓練延長給付、全国延長給付を含む。）を終了するまでの者をいう。

雇用保険受給者には、高年齢受給資格者及び短期特例受給資格者は含まない。

15 新規求人数

計上月中に新たに受理した求人数をいう。

16 前月から繰り越された有効求人数

計上月の前月末日現在において、有効期間が計上月以降にまたがっている未充足の求人数をいう。

17 月間有効求人数

計上月の「15 新規求人数」と「16 前月から繰り越された有効求人数」の合計をいう。

18 他県への発求人延数

期間中に他都道府県へ連絡した求人の延数をいう。

19 他県からの受求人数

期間中に他都道府県から連絡を受けた求人数をいう。

20 充足数

自安定所の求人が安定所（他安定所も含む。）の紹介あっせんにより求職者と結びついた件数をいう。

21 他県からの充足数

都道府県地域を越える広域職業紹介による充足数で、他県の求人連絡先安定所からの通報により就職を確認したもの。又は自安定所の有効求人到他県で居住する自安定所の求職者を充足させたものをいう。

$$22 \text{ 前年同月増減率} = \frac{\text{当月の数} - \text{前年同月の数}}{\text{前年同月の数}} \times 100 (\%)$$

$$23 \text{ 有効（新規）求人倍率} = \frac{\text{月間有効（新規）求人数}}{\text{月間有効（新規）求職者数}} \quad (\text{倍})$$

$$24 \text{ 就職率} = \frac{\text{就職件数}}{\text{新規（有効）求職者数}} \times 100 (\%)$$

$$25 \text{ 充足率} = \frac{\text{充足数}}{\text{新規（有効）求人数}} \times 100 (\%)$$

26 新規学卒者

学校教育法第1条に規定する中学校及び高等学校の新規卒業（予定）者（専攻科及び別科を除く）の卒業後の常用就職に係る取扱数をいう。

## II 雇用保険関係

### 1 離職票交付枚数

公共職業安定所長が、被保険者資格を喪失した者に交付した離職票の枚数をいう。

### 2 受給資格決定件数

公共職業安定所長が、受け付けた離職票を審査し、受給資格があると決定した件数をいう。

### 3 初回受給者数

同一失業等給付の受給期間内において当該給付の第1回目の支給を受けた者の数をいう。

### 4 特定受給資格者数

受給者のうち、倒産・解雇等の理由により再就職の準備をする時間的余裕なく離職を余儀なくされた者の数をいう。

### 5 特定理由離職者

期間の定めのある労働契約が更新されなかったことその他やむを得ない理由により離職したもの

### 6 受給者実人員

求職者給付（高年齢求職者給付金及び特例一時金を除く。）及び就職促進給付（就業手当のみ）を受けた受給資格者の実数をいう。

### 7 所定給付日数

雇保法第22条及び第23条の規定による給付日数の区分をいう。

### 8 支給終了者数

所定給付日数又は各延長給付に相当する日数分の基本手当の支給を終えた受給者の数をいう。

### 9 給付制限件数

重責解雇又は自己都合により退職したこと（法第33条）、職業紹介又は公共職業訓練を拒んだこと（法第32条）などの理由により、受給者に対し一定期間基本手当を支給しないことを決定した件数をいう。

### 10 受給者数、支給人員

求職者給付、就職促進給付、雇用継続給付、教育訓練給付のいずれかの支給を受けた者の数をいう。

### 11 受給要件確認件数

雇用継続給付を受けようとする者から提出された受給資格確認手続きに基づき、公共職業安定所長が当該給付を受ける資格があると決定した件数をいう。

### 12 個別延長給付

特定受給資格者や特定理由離職者のうち、一定の条件に該当し、かつ特に再就職が困難だと公共職業安定所長が認めた者に対して所定給付日数分の支給後に給付日数を延長して支給した件数。



---

## 令和 6 年度労働市場年報

発行 山形労働局職業安定部  
〒990-8567 山形市香澄町三丁目 2 番 1 号  
山交ビル 3F  
電話 023(626)6109

---