令和７年度　山形地方最低賃金審議会

山形県特定（産業別）最低賃金第１回（合同）専門部会

期　日　　令和７年１０月３日（金）
午前１０時００分
場　所　　山形労働局　大会議室

会　議　次　第

１　開会

２　議事
（１）各専門部会の部会長及び部会長代理の選出について
（２）山形地方最低賃金審議会専門部会運営規程について
（３）各専門部会の開催日程（案）について
（４）令和７年最低賃金に関する基礎調査の結果について
（５）その他

３　その他

４　閉会

資　料　目　次

Ⅰ　専門部会運営関係
１　令和７年度特定（産業別）最低賃金専門部会委員名簿・・・・・・・・・・・・１
２　山形地方最低賃金審議会運営規程・・・・・・・・・・・・・・・・・・・・・２
３　山形地方最低賃金審議会専門部会運営規程・・・・・・・・・・・・・・・・・４
４　令和７年度特定（産業別）最低賃金専門部会日程・・・・・・・・・・・・・・６
５　令和７年度答申日別最短効力発生予定一覧表（特定（産業別）最低賃金）・・・８
６　令和７年度特定（産業別）最低賃金の改正決定の申出状況・・・・・・・・・９
７　特定（産業別）最低賃金適用事業所数及び適用労働者数（令和６年１２月１日現在）
※毎年１２月１日現在の情報について山形労働局で調査しているもの・・・１０

Ⅱ　令和７年最低賃金に関する実態調査関係
１　基礎調査関係・・・・・・・・・・・・・・・・・・・・・・・・・・・・・１１
２　改定調査関係【目安に関する小委員会資料抜粋】・・・・・・・・・・・・・３８
（参考）特性値・未満率・影響率の解説・・・・・・・・・・・・・・・・・・・５０

Ⅲ　経済動向関係
１　地域経済報告（さくらレポート）【東北地方に関する事項について抜粋】
（令和７年７月１０日、日本銀行）・・・・・・・・・・・・・・・・・・・・・５１
２　山形県鉱工業指数（令和７年７月速報）
（令和７年９月３０日、山形県）・・・・・・・・・・・・・・・・・・・・・・６６
３　雇用情勢（令和７年８月内容）
（令和７年１０月３日、山形労働局）・・・・・・・・・・・・・・・・・・・・８２

Ⅳ　各種統計関係
全国及び山形の各種統計の推移（１）（２）・・・・・・・・・・・・・・・・・９６

令和7年度　特定(産業別)最低賃金専門部会委員名簿

区分	一般産業用機械・装置等製造業(略称)		電気機械器具等製造業(略称)		自動車・同附属品製造業	
	氏　名	現　職	氏　名	現　職	氏　名	現　職
公益代表	おしの まさのり 押野正徳	押野正徳公認会計士事務所 公認会計士	おしの まさのり 押野正徳	押野正徳公認会計士事務所 公認会計士	かすや みちお 粕谷真生	城西町法律事務所 弁護士
	かすや みちお 粕谷真生	城西町法律事務所 弁護士	こーえんず くみこ ｺｰｴﾝｽﾞ久美子	山形大学人文社会科学部 教授	ほんま よしこ 本間佳子	本間法律事務所 弁護士
	まるやま まさみ 丸山政己	山形大学人文社会科学部 教授	ほんま よしこ 本間佳子	本間法律事務所 弁護士	まるやま まさみ 丸山政己	山形大学人文社会科学部 教授
労働者代表	すずき かずゆき 鈴木和幸	エムテックスマツムラ労働組合 執行委員長	あじき ひろと 安喰寛人	パナソニック労働組合 執行委員長	いけだ ひろと 池田浩登	ヨロズエンジニアリング労働組合 執行委員長
	ながせ よしあき 長瀬義明	JAM南東北山形県連絡会 事務局長	かきざき たかひで 柿崎隆英	山形航空電子労働組合 執行委員長	おがわ けんじ 小川健司	ﾏｰﾚｴﾝｼﾞﾝｺﾝﾎﾟｰﾈﾝﾂｼﾞｬﾊﾟﾝ山形労働組合 執行委員長
	のうとみ さとし 納富　聡	山形カシオ労働組合 執行委員長	さとう こうじ 佐藤幸治	電機連合山形地域協議会 事務局長	こんの なおみち 今野直路	TBK労働組合鶴岡支部 執行委員長
使用者代表	きむら かずひろ 木村和浩	山形商工会議所 専務理事	おおいずみ さだゆき 大泉定幸	山形県商工会連合会 専務理事	えぶくろ かずひろ 江袋一宏	山形県中小企業団体中央会 副会長兼専務理事
	たん てつと 丹　哲人	(一社)　山形県経営者協会 専務理事	たかはし まさゆき 高橋雅之	富士電子(株) 代表取締役社長	きむら かずひろ 木村和浩	山形商工会議所 専務理事
	にとう ともよし 仁藤友貴	(株)ハッピージャパン 取締役総務企画部長	にとう ともよし 仁藤友貴	(株)ハッピージャパン 取締役総務企画部長	すずき あいこ 鈴木合子	スズキハイテック(株) 常務取締役
任命日	令和7年10月1日		令和7年10月1日		令和7年10月1日	

◇名簿は五十音順

資料１－１

山形地方最低賃金審議会運営規程

制　定　昭和３４年　８月１７日
改　定　昭和５１年　５月１２日
〃　　昭和５７年　５月１２日
〃　　平成　３年　５月　９日
〃　　平成　８年　５月　９日
〃　　平成　９年１２月　５日
〃　　平成１２年　５月１２日
〃　　平成１３年　５月　９日
〃　　平成１４年　５月１３日
〃　　平成２１年　５月２１日
〃　　令和　３年　３月１１日
〃　　令和　３年　７月２６日

第１条　山形地方最低賃金審議会（以下「審議会」という。）の議事運営は、最低賃金法（昭和３４年法律第１３７号）及び最低賃金審議会令（昭和３４年政令第１６３号）に定めるもののほか、この規程の定めるところによる。

第２条　審議会の会議（以下「会議」という。）は、会長が必要と認めたときのほか、山形労働局長、５人以上の委員又は労働者代表委員、使用者代表委員及び公益代表委員各１人以上を含む３人以上の委員から開催の請求があったとき、会長が召集する。

２　前項の規定により山形労働局長又は委員が会議の開催を請求しようとする場合には、付議事項及び希望期日を、少なくとも当該期日の１０日前までに、会長に通知しなければならない。

３　会長は、会議を招集しようとするときには、緊急やむを得ない場合のほか、少なくとも７日前までに、付議事項、日時及び場所を委員に通知するとともに、山形労働局長に通知するものとする。

第３条　会長は、審議会の議決により特定の事案について事実の調査をし、又は細目にわたる審議を行うため、委員を指名して小委員会等を設けることができる。

第４条　審議会は、最低賃金の決定又はその改正の決定について山形労働局長から調査審議を求められたときは、最低賃金法第２５条第２項の規定に基づいて専門部会をおく。

２　専門部会に関する運営規程は別にこれを定める。

第４条の２　審議会があらかじめ議決するところにより、専門部会の決議をもって審議会の決議とすることができる。

第５条　会長が必要であると認めるときは、テレビ会議システム（映像と音声の送受信により、相手の状態を相互に認識しながら通話をすることができるシステムをいう。次項においても同じ。）を利用する方法によって、会議に出席することができる。

２　テレビ会議システムを利用する方法による会議の出席は、最低賃金審議会令第５条第２項及び第３項に規定する会議への出席に含めるものとする。
３　委員は、病気その他の事由によって会議に出席できないときには、その旨を会長に適当な方法で速報するものとする。
４　委員は、旅行その他の事由によって長期不在となるときには、あらかじめ会長に適切な方法で通知するものとする。

第６条　会長は、会議の議長となり、議事を整理する。
２　委員は、会議において発言しようとするときには、会長の許可を受けるものとする。

第７条　会議は、原則として公開とする。ただし、公開することにより、個人情報の保護に支障を及ぼすおそれがある場合、個人若しくは団体の権利利益が不当に侵害されるおそれがある場合又は率直な意見の交換若しくは意思決定の中立性が不当に損なわれるおそれがある場合には、会長は、会議を非公開とすることができる。
２　会長は、会議における秩序の維持のため、傍聴人の退場を命ずるなど必要な措置をとることができる。

第８条　会議の議事については、議事録を作成するものとする。
２　議事録及び会議の資料は、原則として公開とする。ただし、公開することにより、個人情報の保護に支障を及ぼすおそれがある場合、個人若しくは団体の権利利益が不当に侵害されるおそれがある場合又は率直な意見の交換若しくは意思決定の中立性が不当に損なわれるおそれがある場合には、会長は、議事録及び会議の資料の一部又は全部を非公開とすることができる。
３　議事録を非公開とする場合には、議事要旨を作成し公開するものとする。
４　前三項の規定は、小委員会等について準用する。

第９条　会長は、審議会が議決を行ったときは、答申文又は議決書をそれぞれ議事録の写しを付してその都度山形労働局長に送付するものとする。

第１０条　この規程に定めるもののほか、小委員会等又は専門部会の議事運営に関し必要な事項は、小委員会等又は専門部会の長が当該小委員会等又は専門部会に諮って定める。

第１１条　この規程の改廃は、審議会の議決に基づいて行う。

附　則

第１条　この規程は、令和３年７月２６日から施行する。

山形地方最低賃金審議会専門部会運営規程

第１条　山形地方最低賃金審議会最低賃金専門部会（以下「専門部会」という。）の議事運営は、最低賃金法（昭和３４年法律第１３７号）、及び最低賃金審議会令（昭和３４年政令第１６３号）並びに山形地方最低賃金審議会運営規程に定めるもののほか、この規程の定めるところによる。

第２条　専門部会の会議（以下「会議」という。）は、部会長が必要と認めたときのほか、山形労働局長又は３分の１以上の専門部会委員（以下「委員」という。）から開催の請求があったとき、部会長が召集する。

２　前項の規定により山形労働局長又は委員が会議の開催を請求しようとする場合には、付議事項及び希望期日を、少なくとも当該期日の１０日前までに、部会長に通知しなければならない。

３　部会長は、会議を招集しようとするときには、緊急やむを得ない場合のほか、少なくとも３日前までに、付議事項、日時及び場所を委員に通知するとともに、山形労働局長に通知するものとする。

第３条　部会長が必要であると認めるときは、テレビ会議システム（映像と音声の送受信により、相手の状態を相互に認識しながら通話をすることができるシステムをいう。次項においても同じ。）を利用する方法によって、会議に出席することができる。

２　テレビ会議システムを利用する方法による会議の出席は、最低賃金審議会令第６条第６項により準用する同令第５条第２項及び第３項に規定する会議への出席に含めるものとする。

３　委員は、病気その他の事由によって会議に出席できないときには、その旨を部会長に適当な方法で速報するものとする。

４　委員は、旅行その他の事由によって長期不在となるときには、あらかじめ部会長に適切な方法で通知するものとする。

第４条　部会長は、会議の議長となり、議事を整理する。

２　委員は、会議において発言しようとするときには、部会長の許可を受けるものとする。

３　専門部会は、部会長が必要があると認めるときは、委員でないものの説明又は意見を聞くことができる。

第５条　会議は、原則として公開とする。ただし、公開することにより、個人情報の保護に支障を及ぼすおそれがある場合、個人若しくは団体の権利利益が不当に侵害されるおそれがある場合又は率直な意見の交換若しくは意思決定の中立性が不当に損なわれるおそれがある場合には、部会長は、会議を非公開とすることができる。

２　部会長は、会議における秩序の維持のため、傍聴人の退場を命ずるなど必要な措置をとることができる。

第６条　会議の議事については、議事録を作成するものとする。
２　議事録及び会議の資料は、公開することにより、個人情報の保護に支障を及ぼすおそれがある場合、個人若しくは団体の権利利益が不当に侵害されるおそれがある場合又は率直な意見の交換若しくは意思決定の中立性が不当に損なわれるおそれがある場合には、部会長は、議事録及び会議の資料の一部又は全部を非公開とすることができる。
３　議事録を非公開とする場合には、議事要旨を作成し公開するものとする。

第７条　部会長は、専門部会が議決を行ったときは、山形地方最低賃金審議会長に報告するものとする。

第８条　この規程に定めるもののほか、議事及び運営に関し必要な事項は、専門部会の議決に基づいて行う。

第９条　この規程の改廃は、専門部会の議決に基づいて行う。

附　則
第１条　この規程は、令和３年７月２０日から施行する。

令和7年度　特定(産業別)最低賃金専門部会日程表

【全　体】

日	時		専門部会名（略称）	回数	備考
10 月 3 日	金	10:00	合同専門部会	(合同) 第1回	
10 月 6 日	月	16:00	電気機械器具等製造業	第2回	
10 月 9 日	木	10:00	一般機械器具等製造業	第2回	
10月10日	金	10:00	自動車・同附属品製造業	第2回	
10月14日	火	10:00	電気機械器具等製造業	第3回	
10月15日	水	16:00	一般機械器具等製造業	第3回	
10月16日	木	10:00	自動車・同附属品製造業	第3回	
10月20日	月	10:00	自動車・同附属品製造業	第4回	
10月21日	火	10:00	電気機械器具等製造業	第4回	
10月21日	水	13:30	一般機械器具等製造業	第4回	

山形地方最低賃金審議会（全会一致で部会結審できなかった場合開催）

10月23日	木	15:00	山形地方最低賃金審議会（特定最賃答申）	第5回	

令和7年度　特定(産業別)最低賃金専門部会日程表（部会別）

【一般機械器具等製造業】

日　　時			回数	備考
10 月 3 日	金	10:00	(合同) 第1回	
10 月 9 日	木	10:00	第2回	
10 月 15 日	水	16:00	第3回	
10 月 21 日	火	13:30	第4回	

【電気機械器具等製造業】

日　　時			回数	備考
10 月 3 日	金	10:00	(合同) 第1回	
10 月 6 日	月	16:00	第2回	
10 月 14 日	火	10:00	第3回	
10 月 21 日	火	10:00	第4回	

【自動車･同附属品製造業】

日　　時			回数	備考
10 月 3 日	金	10:00	(合同) 第1回	
10 月 10 日	金	10:00	第2回	
10 月 16 日	木	10:00	第3回	
10 月 20 日	月	10:00	第4回	

令和7年度答申要旨の公示日別最短効力発生予定日一覧表
（特定(産業別)最低賃金の場合）

※令和7年1月1日時点のカレンダーに基づき、異議申出締切日の翌日に本省で官報公示の手続きを行った場合のスケジュール

答申 （要旨公示）	15日 →	異議申出 締切	10営業日 →	官報 公示	30日 →	発効
10月10日（金）		10月27日（月）		11月11日（火）		12月11日（木）
10月11日（土）		10月27日（月）		11月11日（火）		12月11日（木）
10月12日（日）		10月27日（月）		11月11日（火）		12月11日（木）
10月13日（月）		10月28日（火）		11月12日（水）		12月12日（金）
10月14日（火）		10月29日（水）		11月13日（木）		12月13日（土）
10月15日（水）		10月30日（木）		11月14日（金）		12月14日（日）
10月16日（木）		10月31日（金）		11月17日（月）		12月17日（水）
10月17日（金）		11月4日（火）		11月18日（火）		12月18日（木）
10月18日（土）		11月4日（火）		11月18日（火）		12月18日（木）
10月19日（日）		11月4日（火）		11月18日（火）		12月18日（木）
10月20日（月）		11月4日（火）		11月18日（火）		12月18日（木）
10月21日（火）		11月5日（水）		11月19日（水）		12月19日（金）
10月22日（水）		11月6日（木）		11月20日（木）		12月20日（土）
10月23日（木）		11月7日（金）		11月21日（金）		12月21日（日）
10月24日（金）		11月10日（月）		11月25日（火）		12月25日（木）
10月25日（土）		11月10日（月）		11月25日（火）		12月25日（木）
10月26日（日）		11月10日（月）		11月25日（火）		12月25日（木）
10月27日（月）		11月11日（火）		11月26日（水）		12月26日（金）
10月28日（火）		11月12日（水）		11月27日（木）		12月27日（土）
10月29日（水）		11月13日（木）		11月28日（金）		12月28日（日）
10月30日（木）		11月14日（金）		12月1日（月）		12月31日（水）
10月31日（金）		11月17日（月）		12月2日（火）		1月1日（木）
11月1日（土）		11月17日（月）		12月2日（火）		1月1日（木）
11月2日（日）		11月17日（月）		12月2日（火）		1月1日（木）
11月3日（月）		11月18日（火）		12月3日（水）		1月2日（金）
11月4日（火）		11月19日（水）		12月4日（木）		1月3日（土）
11月5日（水）		11月20日（木）		12月5日（金）		1月4日（日）
11月6日（木）		11月21日（金）		12月8日（月）		1月7日（水）
11月7日（金）		11月25日（火）		12月9日（火）		1月8日（木）
11月8日（土）		11月25日（火）		12月9日（火）		1月8日（木）
11月9日（日）		11月25日（火）		12月9日（火）		1月8日（木）
11月10日（月）		11月25日（火）		12月9日（火）		1月8日（木）
11月11日（火）		11月26日（水）		12月10日（水）		1月9日（金）
11月12日（水）		11月27日（木）		12月11日（木）		1月10日（土）
11月13日（木）		11月28日（金）		12月12日（金）		1月11日（日）
11月14日（金）		12月1日（月）		12月15日（月）		1月14日（水）
11月15日（土）		12月1日（月）		12月15日（月）		1月14日（水）
11月16日（日）		12月1日（月）		12月15日（月）		1月14日（水）
11月17日（月）		12月2日（火）		12月16日（火）		1月15日（木）
11月18日（火）		12月3日（水）		12月17日（水）		1月16日（金）
11月19日（水）		12月4日（木）		12月18日（木）		1月17日（土）

令和７年度 特定（産業別）最低賃金の改正決定の申出状況

山形労働局　作成

特定（産業別）最低賃金	申出月日	申出代表者	適用労働者（人）	合意労働者（人）	合意労働者の割合（%）	備　考
ポンプ・圧縮機器、一般産業用機械・装置、他に分類されないはん用機械・装置、化学機械・同装置、真空装置・真空機器製造業	8月6日	ＪＡＭ南東北山形県連絡会 会長　納富　聡	2,555	857	33.5%	
電子部品・デバイス・電子回路、電気機械器具、情報通信機械器具製造業	8月6日	全日本電機・電子・情報関連産業労働組合連合会 山形地域協議会 議長　柿崎　隆英	19,223	9,000	46.8%	
自動車・同附属品製造業	8月6日	ＪＡＭ南東北山形県連絡会 会長　納富　聡	4,284	1,978	46.2%	
自　動　車　整　備　業	8月6日	自動車総連山形地方協議会 議長　石山　智規	3,269	1,481	45.3%	

（注）１　適用労働者数は、各産業の令和６年12月１日現在（前年度調査）の実質的な労働者数。
　　２　合意労働者の割合は、小数点第二位以下四捨五入。

特定（産業別）最低賃金適用事業所数及び適用労働者数

（令和3年経済センサス）
令和6年12月1日現在

特定（産業別）（日本標準産業分類による）	適用事業所数	労働者数	年齢・業務等除外者数	適用労働者数
ポンプ・圧縮機器、一般産業用機械・装置、他に分類されないはん用機械・装置、化学機械・同装置、真空装置・真空機器製造業 E252、E253、E2596、E2621の一部、E2652、E2693 ≪除くもの （E2532の一部、E2535）≫	83 −5 **78**	3,541 −721 **2,820**	266 −1 **265**	3,275 −720 **2,555**
E252 ポンプ・圧縮機器製造業				
E253 一般産業用機械・装置製造業	49 −1 **48**	2,121 −815 **1,306**		
（除くもの E2532の一部）（エレベータ・エスカレータ製造業のうち家庭用エレベータ製造業）				
（除くもの E2535）（冷凍機・温湿調整装置製造業）				
E2596 他に分類されないはん用機械・装置製造業				
E2621 建設機械・鉱山機械製造業（建設用クレーン製造業に限る）	14 −4 **10**	646 −17 **629**		
E2652 化学機械・同装置製造業	7 1 **8**	401 62 **463**		
E2693 真空装置・真空機器製造業	12 0 **12**	296 126 **422**		
E250 E260 管理、補助的経済活動を行う事業所（但し、上記のうち当該特定最低賃金の適用産業の事業所）	1 −1 **0**	77 −77 **0**		
電子部品・デバイス・電子回路、電気機械器具、情報通信機械器具製造業 E28、E29、E30 ≪除くもの （E293、E295、E2973の一部、E299）≫	335 17 **352**	19,673 2,049 **21,722**	2,589 −90 **2,499**	17,084 2,139 **19,223**
E28 電子部品・デバイス・電子回路製造業	145 12 **157**	11,776 1,640 **13,416**		
E291 発電用・送電用・配電用電気機械器具製造業	117 7 **124**	3,378 723 **4,101**		
E292 産業用電気機械器具製造業				
E294 電球・電気照明器具製造業	10 −1 **9**	447 −207 **240**		
E296 電子応用装置製造業	9 −1 **8**	343 131 **474**		
E297 電気計測器製造業	9 −1 **8**	526 −10 **516**		
（除くもの E2973の一部）（医療用計測器製造業の一部）				
E290 管理、補助的経済活動を行う事業所（但し、上記のうち当該特定最低賃金の適用産業の事業所）	0 1 **1**	0 9 **9**		
E30 情報通信機械器具製造業	45 0 **45**	3,203 −237 **2,966**		
自動車・同附属品製造業 E311（E310 管理、補助的経済活動を行う事業所を含む）	102 −8 **94**	5,377 −454 **4,923**	569 70 **639**	4,808 −524 **4,284**
自動車整備業 R89（R890 管理、補助的経済活動を行う事業所を含む） 【I591の一部、H43の一部、H44の一部を含む】 （※自動車分解整備の業務に従事する者に限る。）	1,022 −32 **990**	3,557 205 **3,762**	429 64 **493**	3,128 141 **3,269**
合　計	1,542 −28 **1,514**	32,148 1,079 **33,227**	3,853 43 **3,896**	28,295 1,036 **29,331**

＊特定（産業別）名、産業分類番号・名は、令和6年4月から適用されている日本産業分類に基づく表記。

各欄の「上段」の数値・・・前年度の数値
各欄の「中段」の数値・・・増減数
各欄の「下段」の数値・・・本年度の数値

令和７年

最低賃金に関する基礎調査結果
（特定（産業別）最低賃金）

〈資料内容〉

1　最低賃金に関する基礎調査の概要
2　特定（産業別）最低賃金の未満率及び未満者数
3　各特定（産業別）最低賃金の推移
4　各特定（産業別）最低賃金の引上げ率及び影響率一覧表
5　各特定（産業別）最低賃金の総括表

山　形　労　働　局
労働基準部賃金室

1　最低賃金に関する基礎調査の概要

1　調査の区域
山形県全域

2　調査産業及び調査事業所
（1）調査産業
　製造業、情報通信業のうち新聞業・出版業、卸売業・小売業、学術研究，専門・技術サービス業、宿泊業・飲食サービス業、生活関連サービス業、娯楽業、医療・福祉、サービス業（他に分類されないもの）
（2）調査対象事業所
　前記（1）に揚げる産業に属し、30人未満（製造業及び情報通信業のうち新聞業・出版業は100人未満、※）の常用労働者を雇用する民間事業所から一定の方法により抽出した事業所を対象とした。（下記、【参考表】のとおり）
※新聞業・出版業（G）については、回答がなかった。
※令和７年は、I561・I569・I603を100人未満まで拡大している。

【参考表】

業種 （産業分類コード）	調査対象 事業所数	母集団 事業所数	母集団 労働者数
製造業（E）	467	3231	49416
新聞業・出版業（G）	2	-	-
卸売業・小売業（I）	758	8221	58756
宿泊業・飲食サービス業（M）	188	3646	19599
医療・福祉（P）	166	3111	26440
その他のサービス業（L・N・R）	466	5919	26428
合計	2047	24128	180639

3　調査実施期間・調査方法、調査票回収率及び集計について
（1）調査実施時期・調査方法について
　令和７年 ５月中旬から７月上旬の間に、通信調査の方法により実施した。
（2）回収率について
　回 答 事 業 所 数　1302　件　　（調査対象事業所数の 63.6%　）
　有効回答事業所数　1106　件　　（調査対象事業所数の 54.0%　）
（3）集計について
　特定最低賃金適用事業所（「一般産業用機械・装置等製造業」（略称）、「電気機械器具等製造業」（略称）、「自動車・同附属品製造業」、「自動車整備業」の4業種）において適用除外となる労働者は除外した。

4　調査対象期日及び調査事項
　令和７年 ６月１日現在の次の事実について調査した。
（1）事業所の名称、主要な生産品又は事業内容、労働者数
（2）労働者の性別、就業形態、年齢、勤続年数、職種
　（※就業形態の「一般」と「パート」の別について：「パート」とは1日の所定労働時間又は1日の所定労働日数が、事業所における一般的な労働者（いわゆる正社員）よりも少ない労働者をいう。そのため、事業所内での雇用形態が「パート」や「アルバイト」の労働者でも正社員と同様の労働時間、労働日数であれば「一般」に分類される。）
（3）労働者の月間所定労働日数、１日の所定労働時間
（4）労働者の賃金形態、基本給額、各諸手当の月額

5　集計結果及び公表
　時間当り所定内賃金額（３手当を除く）を、賃金額階級別、産業別、事業規模別、年齢別に集計。（母集団の労働者数に復元して集計。）
　結果の公表は、地方最低賃金審議会における審議資料として公表するほか、政府統計の総合窓口（ｅ‐Stat）に掲載される予定。

2　特定（産業別）最低賃金の未満率及び未満者数

区　　分	現行額（令和７年改正前額）	率・人数	計			１～９人			１０～２９人			３０～９９人		
			令和７年	令和６年	令和５年	令和７年	令和６年	令和５年	令和７年	令和６年	令和５年	令和７年	令和６年	令和５年
一般産業用機械・装置等製造業（略（調査母集団数 1393 人）	1012円	未満率（%）	7.9	4.8	4.0	17.1	10.3	3.7	7.1	3.8	3.5	7.4	4.8	4.2
		未満者数（人）	110	80	64	14	10	3	28	17	13	68	54	48
電気機械器具等製造業（略称）（調査母集団数 5357 人）	996円	未満率（%）	12.3	9.8	11.9	2.8	13.1	13.3	18.3	12.8	9.2	11.1	8.2	13.1
		未満者数（人）	662	549	578	9	48	57	240	201	137	413	300	385
自動車・同附属品製造業（調査母集団数 1501 人）	1012円	未満率（%）	17.1	11.9	11.0	17.7	14.9	6.7	11.2	13.9	17.6	19.3	10.6	8.7
		未満者数（人）	257	164	176	24	20	8	42	52	77	190	92	90
自動車整備業（調査母集団数 2081 人）	1017円	未満率（%）	2.7	2.8	2.6	5.8	2.5	2.6	1.0	3.1	2.7			
		未満者数（人）	57	13	15	44	7	9	13	6	6			

（参考）

地域別最低賃金　産業計	955円（改正前）	未満率（%）	2.7	1.8	2.8	3.1	2.5	2.7	1.2	1.1	2.6	5.1	2.1	3.9
		未満者数（人）	4,822	3,124	4,580	2,130	1,708	1,695	918	830	1,842	1,775	586	1,043
	1032円（改正後）	影響率（%）	31.0	24.0	17.9	34.5	27.5	18.5	26.6	25.2	18.7	33.7	12.1	14.7
		影響者数（人）	56,008	41,598	28,836	23,881	19,036	11,606	20,471	19,203	13,273	11,655	3,359	3,957

資料出所：山形労働局「最低賃金に関する基礎調査（各年）」

（注）　1　未満率・未満者数は、現行額（改定前）未満者の割合及び人数。

2　未満者数は、母集団に復元した人数。（端数計算を行っているため一部合計と一致しない場合がある。）

３（１）一般産業用機械・装置等製造業（略称）の推移（過去10年間）

１　特定（産業別）最低賃金の推移

	平成28年	平成29年	平成30年	令和元年	令和２年	令和３年	令和４年	令和５年	令和６年	令和７年
改正時間額	798円	816円	837円	859円	862円	888円	919円	961円	1012円	
改正前時間額	783円	798円	816円	837円	859円	862円	888円	919円	961円	1012円
引上げ額	15円	18円	21円	22円	3円	26円	31円	42円	51円	
引上げ率	1.92%	2.26%	2.57%	2.63%	0.35%	3.02%	3.49%	4.57%	5.31%	
効力発生日	12月25日	12月25日	12月25日	12月25日	12月25日	12月25日	12月25日	12月25日	12月25日	

２　適用事業所・適用労働者数の推移

	平成28年	平成29年	平成30年	令和元年	令和２年	令和３年	令和４年	令和５年	令和６年	令和７年
適用事業所数	70	70	77	70	71	69	70	71	83	78
適用労働者数	2,232人	2,287人	2,239人	2,385人	2,374人	2,348人	2,406人	2,368人	3,275人	2,555人

３　未満率（改正前の最低賃金額に達しない労働者の割合）の推移　《※未満者数は調査母集団に対する未満者の数》

			平成28年	平成29年	平成30年	令和元年	令和２年	令和３年	令和４年	令和５年	令和６年	令和７年
合計		未満率	2.7%	7.8%	7.3%	4.7%	7.0%	5.1%	3.8%	4.0%	4.8%	7.9%
		未満者数	27人	77人	71人	54人	102人	79人	54人	64人	80人	110人
	１～９人	未満率	7.4%	11.1%	12.1%	7.9%	14.3%	6.6%	5.0%	3.7%	10.3%	17.1%
	１０～２９人	未満率	2.9%	3.8%	11.4%	6.8%	8.8%	7.7%	5.4%	3.5%	3.8%	7.1%
	３０～９９人	未満率	2.0%	8.1%	5.8%	3.5%	5.5%	3.8%	2.9%	4.2%	4.8%	7.4%

４　影響率（改正後の最低賃金額に達しない労働者の割合）の推移　《※影響者数は調査母集団に対する影響者の数》

			平成28年	平成29年	平成30年	令和元年	令和２年	令和３年	令和４年	令和５年	令和６年	令和７年
合計		影響率	4.2%	10.5%	9.8%	6.1%	7.3%	8.3%	7.1%	7.0%	8.6%	
		影響者数	41人	104人	97人	69人	106人	128人	100人	111人	142人	
	１～９人	影響率	11.0%	12.7%	18.2%	13.2%	14.3%	9.8%	8.3%	5.6%	16.1%	
	１０～２９人	影響率	2.9%	3.8%	13.2%	8.5%	9.8%	12.0%	10.4%	8.7%	9.5%	
	３０～９９人	影響率	3.5%	11.4%	8.0%	4.2%	5.5%	6.5%	5.3%	6.6%	7.6%	

５　特性値の推移

	平成28年	平成29年	平成30年	令和元年	令和２年	令和３年	令和４年	令和５年	令和６年	令和７年
第１・２０分位数	800円	761円	781円	837円	810円	860円	892円	932円	965円	989円
第１・１０分位数	850円	815円	842円	900円	903円	900円	954円	985円	1,032円	1,047円
第１・４分位数	978円	944円	1,000円	1,013円	991円	1,025円	1,085円	1,093円	1,146円	1,172円
中位数	1,192円	1,170円	1,202円	1,200円	1,179円	1,223円	1,290円	1,302円	1,358円	1,394円

６　（参考）山形県最低賃金の推移

	平成28年	平成29年	平成30年	令和元年	令和２年	令和３年	令和４年	令和５年	令和６年	令和７年
改正時間額	717円	739円	763円	790円	793円	822円	854円	900円	955円	1032円
引上げ額	21円	22円	24円	27円	3円	29円	32円	46円	55円	77円
引上げ率	3.02%	3.07%	3.25%	3.54%	0.38%	3.66%	3.89%	5.39%	6.11%	8.06%
未満率	0.8%	1.3%	1.3%	1.2%	1.8%	2.0%	1.9%	2.8%	1.8%	2.7%
影響率	4.2%	7.4%	8.3%	10.7%	5.3%	14.5%	19.1%	17.9%	24.0%	31.0%
効力発生日	10月7日	10月6日	10月1日	10月1日	10月3日	10月2日	10月6日	10月14日	10月19日	12月23日

資料出所：山形労働局「最低賃金に関する基礎調査（各年）」

（注）１　「２　適用事業所・適用労働者数の推移」は前年度調査の適用事業所数及び適用労働者数による。

２　「３　未満率」及び「５　特性値」は改正前特定最低賃金に対する数値である。

３（２）電気機械器具等製造業（略称）の推移（過去10年間）

１　特定（産業別）最低賃金の推移

	平成28年	平成29年	平成30年	令和元年	令和２年	令和３年	令和４年	令和５年	令和６年	令和７年
改正時間額	782円	800円	821円	843円	846円	872円	903円	945円	996円	
改正前時間額	767円	782円	800円	821円	843円	846円	872円	903円	945円	996円
引上げ額	15円	18円	21円	22円	3円	26円	31円	42円	51円	
引上げ率	1.96%	2.30%	2.63%	2.68%	0.36%	3.07%	3.56%	4.65%	5.40%	
効力発生日	12月25日	12月25日	12月25日	12月25日	12月25日	12月25日	12月25日	12月25日	12月25日	

２　適用事業所・適用労働者数の推移

	平成28年	平成29年	平成30年	令和元年	令和２年	令和３年	令和４年	令和５年	令和６年	令和７年
適用事業所数	400	387	390	333	329	324	329	325	335	352
適用労働者数	19,125人	17,483人	17,015人	14,002人	15,080人	16,216人	16,854人	15,899人	17,084人	19,223人

３　未満率（改正前の最低賃金額に達しない労働者の割合）の推移　《※未満者数は調査母集団に対する未満者の数》

		平成28年	平成29年	平成30年	令和元年	令和２年	令和３年	令和４年	令和５年	令和６年	令和７年
合計	未満率	6.9%	15.3%	7.5%	7.1%	12.6%	16.8%	13.9%	11.9%	9.8%	12.3%
	未満者数	400人	866人	363人	309人	590人	1082人	729人	578人	549人	662人
１～９人	未満率	10.8%	18.2%	10.9%	10.3%	13.8%	18.9%	24.8%	13.3%	13.1%	2.8%
１０～２９人	未満率	17.6%	10.4%	18.8%	4.8%	22.8%	23.8%	17.9%	9.2%	12.8%	18.3%
３０～９９人	未満率	1.9%	17.3%	1.7%	8.0%	7.8%	12.9%	10.7%	13.1%	8.2%	11.1%

４　影響率（改正後の最低賃金額に達しない労働者の割合）の推移　《※影響者数は調査母集団に対する影響者の数》

		平成28年	平成29年	平成30年	令和元年	令和２年	令和３年	令和４年	令和５年	令和６年	令和７年
合計	影響率	10.5%	18.5%	12.9%	13.6%	13.2%	23.3%	21.3%	22.3%	21.2%	
	影響者数	610人	1,045人	627人	589人	615人	1,500人	1,117人	1,080人	1,188人	
１～９人	影響率	11.2%	20.0%	19.8%	12.6%	13.8%	26.4%	35.6%	20.0%	26.2%	
１０～２９人	影響率	21.0%	13.3%	28.2%	16.9%	22.9%	33.7%	30.3%	24.0%	18.7%	
３０～９９人	影響率	6.0%	20.8%	4.9%	12.0%	8.5%	17.5%	15.2%	21.8%	21.7%	

５　特性値の推移

	平成28年	平成29年	平成30年	令和元年	令和２年	令和３年	令和４年	令和５年	令和６年	令和７年
第１・２０分位数	750円	720円	770円	795円	800円	800円	830円	855円	902円	955円
第１・１０分位数	780円	726円	805円	830円	830円	800円	850円	897円	945円	980円
第１・４分位数	825円	840円	880円	897円	900円	883円	919円	965円	1,020円	1,056円
中位数	1,028円	967円	1,017円	1,025円	1,091円	1,083円	1,100円	1,161円	1,278円	1,272円

６　（参考）山形県最賃の推移

	平成28年	平成29年	平成30年	令和元年	令和２年	令和３年	令和４年	令和５年	令和６年	令和７年
改正時間額	717円	739円	763円	790円	793円	822円	854円	900円	955円	1032円
引上げ額	21円	22円	24円	27円	3円	29円	32円	46円	55円	77円
引上げ率	3.02%	3.07%	3.25%	3.54%	0.38%	3.66%	3.89%	5.39%	6.11%	8.06%
未満率	0.8%	1.3%	1.3%	1.2%	1.8%	2.0%	1.9%	2.8%	1.8%	2.7%
影響率	4.2%	7.4%	8.3%	10.7%	5.3%	14.5%	19.1%	17.9%	24.0%	31.0%
効力発生日	10月7日	10月6日	10月1日	10月1日	10月3日	10月2日	10月6日	10月14日	10月19日	12月23日

資料出所：山形労働局「最低賃金に関する基礎調査（各年）」

（注）１　「２　適用事業所・適用労働者数の推移」は前年度調査の適用事業所数及び適用労働者数による。

２　「３　未満率」及び「５　特性値」は改正前特定最低賃金に対する数値である。

３（３） 自動車・同附属品製造業の推移（過去10年間）

１　特定（産業別）最低賃金の推移

	平成28年	平成29年	平成30年	令和元年	令和２年	令和３年	令和４年	令和５年	令和６年	令和７年
改正時間額	797円	815円	836円	858円	861円	888円	919円	961円	1012円	
改正前時間額	782円	797円	815円	836円	858円	861円	888円	919円	961円	1012円
引上げ額	15円	18円	21円	22円	3円	27円	31円	42円	51円	
引上げ率	1.92%	2.26%	2.58%	2.63%	0.35%	3.14%	3.49%	4.57%	5.31%	
効力発生日	12月25日	12月25日	12月25日	12月25日	12月25日	12月25日	12月25日	12月25日	12月25日	

２　適用事業所・適用労働者数の推移

	平成28年	平成29年	平成30年	令和元年	令和２年	令和３年	令和４年	令和５年	令和６年	令和７年
適用事業所数	115	112	112	108	110	106	107	110	102	94
適用労働者数	4,999人	5,141人	5,220人	4,891人	4,907人	4,910人	4,891人	4,910人	4,808人	4,284人

３　未満率（改正前の最低賃金額に達しない労働者の割合）の推移　《※未満者数は調査母集団に対する未満者の数》

			平成28年	平成29年	平成30年	令和元年	令和２年	令和３年	令和４年	令和５年	令和６年	令和７年
合計		未満率	0.6%	4.8%	5.8%	12.8%	10.6%	9.1%	6.3%	11.0%	11.9%	17.1%
		未満者数	9人	77人	93人	206人	171人	166人	107人	176人	164人	257人
	１～９人	未満率	2.6%	6.9%	5.2%	10.9%	20.4%	6.6%	12.2%	6.7%	14.9%	17.7%
	１０～２９人	未満率	0.0%	4.1%	13.6%	12.8%	5.8%	7.8%	9.3%	17.6%	13.9%	11.2%
	３０～９９人	未満率	0.5%	4.7%	2.3%	13.1%	11.5%	10.2%	4.2%	8.7%	10.6%	19.3%

４　影響率（改正後の最低賃金額に達しない労働者の割合）の推移　《※影響者数は調査母集団に対する影響者の数》

			平成28年	平成29年	平成30年	令和元年	令和２年	令和３年	令和４年	令和５年	令和６年	令和７年
合計		影響率	0.8%	8.9%	7.2%	15.4%	12.3%	15.2%	12.8%	20.5%	22.4%	
		影響者数	12人	144人	114人	247人	198人	277人	219人	328人	309人	
	１～９人	影響率	4.5%	13.8%	6.5%	16.4%	20.4%	7.9%	14.6%	9.3%	23.4%	
	１０～２９人	影響率	0.0%	5.3%	13.6%	13.4%	10.6%	11.4%	16.5%	24.7%	18.9%	
	３０～９９人	影響率	0.5%	9.8%	4.3%	16.4%	12.1%	18.4%	11.0%	20.0%	23.7%	

５　特性値の推移

	平成28年	平成29年	平成30年	令和元年	令和２年	令和３年	令和４年	令和５年	令和６年	令和７年
第１・２０分位数	840円	797円	800円	790円	831円	840円	870円	870円	910円	962円
第１・１０分位数	892円	824円	860円	828円	854円	861円	900円	911円	945円	977円
第１・４分位数	973円	886円	948円	918円	921円	941円	988円	987円	1,019円	1,035円
中位数	1,130円	1,041円	1,107円	1,071円	1,087円	1,109円	1,169円	1,134円	1,207円	1,215円

６　（参考）山形県最賃の推移

	平成28年	平成29年	平成30年	令和元年	令和２年	令和３年	令和４年	令和５年	令和６年	令和７年
改正時間額	717円	739円	763円	790円	793円	822円	854円	900円	955円	1032円
引上げ額	21円	22円	24円	27円	3円	29円	32円	46円	55円	77円
引上げ率	3.02%	3.07%	3.25%	3.54%	0.38%	3.66%	3.89%	5.39%	6.11%	8.06%
未満率	0.8%	1.3%	1.3%	1.2%	1.8%	2.0%	1.9%	2.8%	1.8%	2.7%
影響率	4.2%	7.4%	8.3%	10.7%	5.3%	14.5%	19.1%	17.9%	24.0%	31.0%
効力発生日	10月7日	10月6日	10月1日	10月1日	10月3日	10月2日	10月6日	10月14日	10月19日	12月23日

資料出所：山形労働局「最低賃金に関する基礎調査（各年）」

（注）１　「２　適用事業所・適用労働者数の推移」は前年度調査の適用事業所数及び適用労働者数による。

２　「３　未満率」及び「５　特性値」は改正前特定最低賃金に対する数値である。

4 （1）一般産業用機械・装置等製造業（略称）の引上げ率及び影響率一覧表（引上げ額0-50円）

現行時間額	1,012円		（調査母集団　1,393人　）		
改正時間額	引上げ額	引上げ率	影響率	影響者数	備考
1012円	0円	0.00%	7.90%	110人	※=未満率
1013円	1円	0.10%	7.90%	110人	
1014円	2円	0.20%	7.90%	110人	
1015円	3円	0.30%	7.90%	110人	
1016円	4円	0.40%	8.06%	112人	
1017円	5円	0.49%	8.06%	112人	
1018円	6円	0.59%	8.06%	112人	
1019円	7円	0.69%	8.06%	112人	
1020円	8円	0.79%	8.15%	113人	
1021円	9円	0.89%	8.15%	113人	
1022円	10円	0.99%	8.33%	116人	
1023円	11円	1.09%	8.33%	116人	
1024円	12円	1.19%	8.33%	116人	
1025円	13円	1.28%	8.33%	116人	
1026円	14円	1.38%	8.33%	116人	
1027円	15円	1.48%	8.41%	117人	
1028円	16円	1.58%	8.50%	118人	
1029円	17円	1.68%	8.50%	118人	
1030円	18円	1.78%	8.50%	118人	
1031円	19円	1.88%	8.50%	118人	
1032円	20円	1.98%	8.50%	118人	
1033円	21円	2.08%	8.50%	118人	
1034円	22円	2.17%	8.50%	118人	
1035円	23円	2.27%	8.50%	118人	
1036円	24円	2.37%	8.50%	118人	
1037円	25円	2.47%	8.50%	118人	
1038円	26円	2.57%	8.68%	121人	
1039円	27円	2.67%	8.68%	121人	
1040円	28円	2.77%	8.68%	121人	
1041円	29円	2.87%	9.04%	126人	
1042円	30円	2.96%	9.04%	126人	
1043円	31円	3.06%	9.22%	128人	
1044円	32円	3.16%	9.30%	130人	
1045円	33円	3.26%	9.47%	132人	
1046円	34円	3.36%	9.55%	133人	
1047円	35円	3.46%	9.55%	133人	
1048円	36円	3.56%	10.06%	140人	
1049円	37円	3.66%	10.06%	140人	
1050円	38円	3.75%	10.06%	140人	
1051円	39円	3.85%	10.40%	145人	
1052円	40円	3.95%	10.40%	145人	
1053円	41円	4.05%	10.40%	145人	
1054円	42円	4.15%	10.49%	146人	
1055円	43円	4.25%	10.83%	151人	
1056円	44円	4.35%	11.28%	157人	
1057円	45円	4.45%	11.36%	158人	
1058円	46円	4.55%	11.36%	158人	
1059円	47円	4.64%	11.36%	158人	
1060円	48円	4.74%	11.54%	161人	
1061円	49円	4.84%	11.81%	165人	
1062円	50円	4.94%	11.81%	165人	

資料出所：山形労働局「最低賃金に関する基礎調査（令和7年）」

４（１）一般産業用機械・装置等製造業（略称）の引上げ率及び影響率一覧表（引上げ額51-100円）

現行時間額	1,012円		（調査母集団　1,393人　）		
改正時間額	引上げ額	引上げ率	影響率	影響者数	備考
1063円	51円	5.04%	11.81%	165人	
1064円	52円	5.14%	11.99%	167人	
1065円	53円	5.24%	12.07%	168人	
1066円	54円	5.34%	12.25%	171人	
1067円	55円	5.43%	12.42%	173人	
1068円	56円	5.53%	12.60%	176人	
1069円	57円	5.63%	12.78%	178人	
1070円	58円	5.73%	12.78%	178人	
1071円	59円	5.83%	12.96%	181人	
1072円	60円	5.93%	12.96%	181人	
1073円	61円	6.03%	12.96%	181人	
1074円	62円	6.13%	12.96%	181人	
1075円	63円	6.23%	13.23%	184人	
1076円	64円	6.32%	13.23%	184人	
1077円	65円	6.42%	13.31%	185人	
1078円	66円	6.52%	13.31%	185人	
1079円	67円	6.62%	13.49%	188人	
1080円	68円	6.72%	13.49%	188人	
1081円	69円	6.82%	13.49%	188人	
1082円	70円	6.92%	13.66%	190人	
1083円	71円	7.02%	13.84%	193人	
1084円	72円	7.11%	13.84%	193人	
1085円	73円	7.21%	13.92%	194人	
1086円	74円	7.31%	14.55%	203人	
1087円	75円	7.41%	14.55%	203人	
1088円	76円	7.51%	14.55%	203人	
1089円	77円	7.61%	14.55%	203人	
1090円	78円	7.71%	14.55%	203人	
1091円	79円	7.81%	14.55%	203人	
1092円	80円	7.91%	14.73%	205人	
1093円	81円	8.00%	14.81%	206人	
1094円	82円	8.10%	14.90%	207人	
1095円	83円	8.20%	15.08%	210人	
1096円	84円	8.30%	15.16%	211人	
1097円	85円	8.40%	15.16%	211人	
1098円	86円	8.50%	15.16%	211人	
1099円	87円	8.60%	15.51%	216人	
1100円	88円	8.70%	15.51%	216人	
1101円	89円	8.79%	15.76%	220人	
1102円	90円	8.89%	16.02%	223人	
1103円	91円	8.99%	16.02%	223人	
1104円	92円	9.09%	16.55%	231人	
1105円	93円	9.19%	16.55%	231人	
1106円	94円	9.29%	16.55%	231人	
1107円	95円	9.39%	16.64%	232人	
1108円	96円	9.49%	16.82%	234人	
1109円	97円	9.58%	17.08%	238人	
1110円	98円	9.68%	17.25%	240人	
1111円	99円	9.78%	17.51%	244人	
1112円	100円	9.88%	17.51%	244人	

資料出所：山形労働局「最低賃金に関する基礎調査（令和7年）」

4 （2）電気機械器具等製造業（略称）の引上げ率及び影響率一覧表（引上げ額0-50円）

現行時間額	996円		（調査母集団　5,357人　）		
改正時間額	引上げ額	引上げ率	影響率	影響者数	備考
996円	0円	0.00%	12.35%	662人	※=未満率
997円	1円	0.10%	13.18%	706人	
998円	2円	0.20%	13.18%	706人	
999円	3円	0.30%	13.25%	710人	
1000円	4円	0.40%	14.05%	753人	
1001円	5円	0.50%	14.85%	796人	
1002円	6円	0.60%	15.07%	807人	
1003円	7円	0.70%	15.07%	807人	
1004円	8円	0.80%	15.13%	810人	
1005円	9円	0.90%	15.13%	810人	
1006円	10円	1.00%	15.95%	854人	
1007円	11円	1.10%	15.95%	854人	
1008円	12円	1.20%	15.95%	854人	
1009円	13円	1.31%	16.16%	866人	
1010円	14円	1.41%	16.23%	869人	
1011円	15円	1.51%	16.48%	883人	
1012円	16円	1.61%	16.54%	886人	
1013円	17円	1.71%	16.99%	910人	
1014円	18円	1.81%	17.06%	914人	
1015円	19円	1.91%	17.21%	922人	
1016円	20円	2.01%	17.92%	960人	
1017円	21円	2.11%	17.92%	960人	
1018円	22円	2.21%	18.36%	983人	
1019円	23円	2.31%	18.49%	991人	
1020円	24円	2.41%	18.64%	998人	
1021円	25円	2.51%	19.49%	1,044人	
1022円	26円	2.61%	19.63%	1,052人	
1023円	27円	2.71%	19.71%	1,056人	
1024円	28円	2.81%	19.96%	1,069人	
1025円	29円	2.91%	19.96%	1,069人	
1026円	30円	3.01%	20.11%	1,077人	
1027円	31円	3.11%	20.32%	1,088人	
1028円	32円	3.21%	20.44%	1,095人	
1029円	33円	3.31%	20.56%	1,101人	
1030円	34円	3.41%	20.71%	1,109人	
1031円	35円	3.51%	20.78%	1,113人	
1032円	36円	3.61%	21.00%	1,125人	
1033円	37円	3.71%	21.13%	1,132人	
1034円	38円	3.82%	21.20%	1,136人	
1035円	39円	3.92%	21.20%	1,136人	
1036円	40円	4.02%	21.28%	1,140人	
1037円	41円	4.12%	21.28%	1,140人	
1038円	42円	4.22%	21.28%	1,140人	
1039円	43円	4.32%	21.28%	1,140人	
1040円	44円	4.42%	21.91%	1,174人	
1041円	45円	4.52%	21.91%	1,174人	
1042円	46円	4.62%	22.05%	1,181人	
1043円	47円	4.72%	22.27%	1,193人	
1044円	48円	4.82%	22.64%	1,213人	
1045円	49円	4.92%	22.84%	1,224人	
1046円	50円	5.02%	23.09%	1,237人	

資料出所：山形労働局「最低賃金に関する基礎調査（令和7年）」

4 （2）電気機械器具等製造業（略称）の引上げ率及び影響率一覧表（引上げ額51-100円）

現行時間額	996円		（調査母集団　5,357人　）		
改正時間額	引上げ額	引上げ率	影響率	影響者数	備考
1047円	51円	5.12%	23.09%	1,237人	
1048円	52円	5.22%	23.16%	1,241人	
1049円	53円	5.32%	23.16%	1,241人	
1050円	54円	5.42%	23.16%	1,241人	
1051円	55円	5.52%	24.29%	1,301人	
1052円	56円	5.62%	24.29%	1,301人	
1053円	57円	5.72%	24.62%	1,319人	
1054円	58円	5.82%	24.83%	1,330人	
1055円	59円	5.92%	24.96%	1,337人	
1056円	60円	6.02%	24.96%	1,337人	
1057円	61円	6.12%	25.46%	1,364人	
1058円	62円	6.22%	25.53%	1,368人	
1059円	63円	6.33%	25.68%	1,376人	
1060円	64円	6.43%	25.68%	1,376人	
1061円	65円	6.53%	26.48%	1,418人	
1062円	66円	6.63%	26.55%	1,422人	
1063円	67円	6.73%	26.82%	1,437人	
1064円	68円	6.83%	26.96%	1,444人	
1065円	69円	6.93%	26.96%	1,444人	
1066円	70円	7.03%	27.04%	1,448人	
1067円	71円	7.13%	27.04%	1,448人	
1068円	72円	7.23%	27.04%	1,448人	
1069円	73円	7.33%	27.04%	1,448人	
1070円	74円	7.43%	27.18%	1,456人	
1071円	75円	7.53%	28.40%	1,521人	
1072円	76円	7.63%	28.46%	1,525人	
1073円	77円	7.73%	28.59%	1,532人	
1074円	78円	7.83%	28.59%	1,532人	
1075円	79円	7.93%	28.59%	1,532人	
1076円	80円	8.03%	28.67%	1,536人	
1077円	81円	8.13%	28.74%	1,539人	
1078円	82円	8.23%	28.81%	1,543人	
1079円	83円	8.33%	28.88%	1,547人	
1080円	84円	8.43%	29.01%	1,554人	
1081円	85円	8.53%	29.35%	1,572人	
1082円	86円	8.63%	29.55%	1,583人	
1083円	87円	8.73%	29.63%	1,587人	
1084円	88円	8.84%	30.00%	1,607人	
1085円	89円	8.94%	30.07%	1,611人	
1086円	90円	9.04%	30.20%	1,618人	
1087円	91円	9.14%	30.39%	1,628人	
1088円	92円	9.24%	30.47%	1,632人	
1089円	93円	9.34%	30.61%	1,640人	
1090円	94円	9.44%	30.75%	1,647人	
1091円	95円	9.54%	30.98%	1,660人	
1092円	96円	9.64%	31.05%	1,664人	
1093円	97円	9.74%	31.05%	1,664人	
1094円	98円	9.84%	31.11%	1,667人	
1095円	99円	9.94%	31.34%	1,679人	
1096円	100円	10.04%	31.34%	1,679人	

資料出所：山形労働局「最低賃金に関する基礎調査（令和7年）」

4 （3）自動車・同附属品製造業の引上げ率及び影響率一覧表（引上げ額0-50円）

現行時間額	1,012円		（調査母集団　1,501人　）		
改正時間額	引上げ額	引上げ率	影響率	影響者数	備考
1012円	0円	0.00%	17.11%	257人	※=未満率
1013円	1円	0.10%	18.29%	275人	
1014円	2円	0.20%	18.29%	275人	
1015円	3円	0.30%	18.55%	278人	
1016円	4円	0.40%	18.65%	280人	
1017円	5円	0.49%	18.96%	285人	
1018円	6円	0.59%	19.57%	294人	
1019円	7円	0.69%	19.57%	294人	
1020円	8円	0.79%	20.04%	301人	
1021円	9円	0.89%	20.56%	309人	
1022円	10円	0.99%	20.83%	313人	
1023円	11円	1.09%	20.83%	313人	
1024円	12円	1.19%	21.91%	329人	
1025円	13円	1.28%	22.07%	331人	
1026円	14円	1.38%	22.07%	331人	
1027円	15円	1.48%	22.48%	337人	
1028円	16円	1.58%	22.63%	340人	
1029円	17円	1.68%	22.63%	340人	
1030円	18円	1.78%	23.66%	355人	
1031円	19円	1.88%	24.24%	364人	
1032円	20円	1.98%	24.24%	364人	
1033円	21円	2.08%	24.24%	364人	
1034円	22円	2.17%	24.85%	373人	
1035円	23円	2.27%	24.85%	373人	
1036円	24円	2.37%	25.00%	375人	
1037円	25円	2.47%	25.31%	380人	
1038円	26円	2.57%	25.57%	384人	
1039円	27円	2.67%	25.57%	384人	
1040円	28円	2.77%	25.57%	384人	
1041円	29円	2.87%	25.57%	384人	
1042円	30円	2.96%	26.34%	395人	
1043円	31円	3.06%	26.34%	395人	
1044円	32円	3.16%	26.50%	398人	
1045円	33円	3.26%	26.50%	398人	
1046円	34円	3.36%	26.50%	398人	
1047円	35円	3.46%	26.50%	398人	
1048円	36円	3.56%	26.80%	402人	
1049円	37円	3.66%	26.80%	402人	
1050円	38円	3.75%	26.80%	402人	
1051円	39円	3.85%	26.92%	404人	
1052円	40円	3.95%	27.07%	406人	
1053円	41円	4.05%	27.23%	409人	
1054円	42円	4.15%	27.38%	411人	
1055円	43円	4.25%	27.48%	413人	
1056円	44円	4.35%	28.10%	422人	
1057円	45円	4.45%	28.36%	426人	
1058円	46円	4.55%	28.78%	432人	
1059円	47円	4.64%	28.78%	432人	
1060円	48円	4.74%	29.09%	437人	
1061円	49円	4.84%	29.71%	446人	
1062円	50円	4.94%	29.86%	448人	

資料出所：山形労働局「最低賃金に関する基礎調査（令和7年）」

4 （3）自動車・同附属品製造業の引上げ率及び影響率一覧表（引上げ額51-100円）

現行時間額	1,012円		（調査母集団　1,501人　）		
改正時間額	引上げ額	引上げ率	影響率	影響者数	備考
1063円	51円	5.04%	29.96%	450人	
1064円	52円	5.14%	30.17%	453人	
1065円	53円	5.24%	30.32%	455人	
1066円	54円	5.34%	30.94%	464人	
1067円	55円	5.43%	30.94%	464人	
1068円	56円	5.53%	31.04%	466人	
1069円	57円	5.63%	31.04%	466人	
1070円	58円	5.73%	31.19%	468人	
1071円	59円	5.83%	31.66%	475人	
1072円	60円	5.93%	31.96%	480人	
1073円	61円	6.03%	31.96%	480人	
1074円	62円	6.13%	31.96%	480人	
1075円	63円	6.23%	31.96%	480人	
1076円	64円	6.32%	31.96%	480人	
1077円	65円	6.42%	31.96%	480人	
1078円	66円	6.52%	32.12%	482人	
1079円	67円	6.62%	32.12%	482人	
1080円	68円	6.72%	32.22%	484人	
1081円	69円	6.82%	32.53%	488人	
1082円	70円	6.92%	32.53%	488人	
1083円	71円	7.02%	32.53%	488人	
1084円	72円	7.11%	32.78%	492人	
1085円	73円	7.21%	32.78%	492人	
1086円	74円	7.31%	33.40%	501人	
1087円	75円	7.41%	33.40%	501人	
1088円	76円	7.51%	33.40%	501人	
1089円	77円	7.61%	33.40%	501人	
1090円	78円	7.71%	34.37%	516人	
1091円	79円	7.81%	34.37%	516人	
1092円	80円	7.91%	34.37%	516人	
1093円	81円	8.00%	34.37%	516人	
1094円	82円	8.10%	34.63%	520人	
1095円	83円	8.20%	34.78%	522人	
1096円	84円	8.30%	35.14%	527人	
1097円	85円	8.40%	35.14%	527人	
1098円	86円	8.50%	35.14%	527人	
1099円	87円	8.60%	35.29%	530人	
1100円	88円	8.70%	35.41%	532人	
1101円	89円	8.79%	35.94%	539人	
1102円	90円	8.89%	36.09%	542人	
1103円	91円	8.99%	36.35%	546人	
1104円	92円	9.09%	36.81%	553人	
1105円	93円	9.19%	36.81%	553人	
1106円	94円	9.29%	36.96%	555人	
1107円	95円	9.39%	37.06%	556人	
1108円	96円	9.49%	37.06%	556人	
1109円	97円	9.58%	37.06%	556人	
1110円	98円	9.68%	37.30%	560人	
1111円	99円	9.78%	37.30%	560人	
1112円	100円	9.88%	37.45%	562人	

資料出所：山形労働局「最低賃金に関する基礎調査（令和7年）」

07年　　総括表（１）

産業：4.一般産業用機械製造業　　就業形態：（全て）　　産別適用除外除く

時間当り所定内賃金額（３手当を除く）	合計	規模別			地域別				年齢別					
		１～９人	１０～２９人	３０～９９人	全県				１７歳以下	１８～１９歳	２０～５４歳	５５～５９歳	６０～６４歳	６５歳以上
計	1,393	83	393	918	1,393					14	1,116	161	103	
円 - 1001	99 (7.1)	12 (14.3)	27 (6.8)	60 (6.6)	99 (7.1)					1 (8.6)	68 (6.1)	5 (3.0)	24 (23.8)	
1002 - 1002	99 (7.1)	12 (14.3)	27 (6.8)	60 (6.6)	99 (7.1)					1 (8.6)	68 (6.1)	5 (3.0)	24 (23.8)	
1003 - 1003	99 (7.1)	12 (14.3)	27 (6.8)	60 (6.6)	99 (7.1)					1 (8.6)	68 (6.1)	5 (3.0)	24 (23.8)	
1004 - 1004	103 (7.4)	13 (15.7)	27 (6.8)	63 (6.8)	103 (7.4)					1 (8.6)	72 (6.5)	5 (3.0)	24 (23.8)	
1005 - 1005	108 (7.7)	13 (15.7)	27 (6.8)	68 (7.4)	108 (7.7)					1 (8.6)	72 (6.5)	10 (6.2)	24 (23.8)	
1006 - 1006	108 (7.7)	13 (15.7)	27 (6.8)	68 (7.4)	108 (7.7)					1 (8.6)	72 (6.5)	10 (6.2)	24 (23.8)	
1007 - 1007	108 (7.7)	13 (15.7)	27 (6.8)	68 (7.4)	108 (7.7)					1 (8.6)	72 (6.5)	10 (6.2)	24 (23.8)	
1008 - 1008	108 (7.7)	13 (15.7)	27 (6.8)	68 (7.4)	108 (7.7)					1 (8.6)	72 (6.5)	10 (6.2)	24 (23.8)	
1009 - 1009	108 (7.7)	13 (15.7)	27 (6.8)	68 (7.4)	108 (7.7)					1 (8.6)	72 (6.5)	10 (6.2)	24 (23.8)	
1010 - 1010	110 (7.9)	14 (17.1)	28 (7.1)	68 (7.4)	110 (7.9)					1 (8.6)	73 (6.6)	10 (6.2)	26 (24.9)	
1011 - 1011	110 (7.9)	14 (17.1)	28 (7.1)	68 (7.4)	110 (7.9)					1 (8.6)	73 (6.6)	10 (6.2)	26 (24.9)	
1012 - 1012	110 (7.9)	14 (17.1)	28 (7.1)	68 (7.4)	110 (7.9)					1 (8.6)	73 (6.6)	10 (6.2)	26 (24.9)	
1013 - 1013	110 (7.9)	14 (17.1)	28 (7.1)	68 (7.4)	110 (7.9)					1 (8.6)	73 (6.6)	10 (6.2)	26 (24.9)	
1014 - 1014	110 (7.9)	14 (17.1)	28 (7.1)	68 (7.4)	110 (7.9)					1 (8.6)	73 (6.6)	10 (6.2)	26 (24.9)	
1015 - 1015	112 (8.1)	14 (17.1)	30 (7.7)	68 (7.4)	112 (8.1)					1 (8.6)	74 (6.7)	10 (6.2)	27 (26.0)	
1016 - 1016	112 (8.1)	14 (17.1)	30 (7.7)	68 (7.4)	112 (8.1)					1 (8.6)	74 (6.7)	10 (6.2)	27 (26.0)	
1017 - 1017	112 (8.1)	14 (17.1)	30 (7.7)	68 (7.4)	112 (8.1)					1 (8.6)	74 (6.7)	10 (6.2)	27 (26.0)	
1018 - 1018	112 (8.1)	14 (17.1)	30 (7.7)	68 (7.4)	112 (8.1)					1 (8.6)	74 (6.7)	10 (6.2)	27 (26.0)	
1019 - 1019	113 (8.1)	14 (17.1)	31 (8.0)	68 (7.4)	113 (8.1)					1 (8.6)	76 (6.8)	10 (6.2)	27 (26.0)	
1020 - 1020	113 (8.1)	14 (17.1)	31 (8.0)	68 (7.4)	113 (8.1)					1 (8.6)	76 (6.8)	10 (6.2)	27 (26.0)	
1021 - 1021	116 (8.3)	14 (17.1)	31 (8.0)	70 (7.7)	116 (8.3)					1 (8.6)	78 (7.0)	10 (6.2)	27 (26.0)	
1022 - 1022	116 (8.3)	14 (17.1)	31 (8.0)	70 (7.7)	116 (8.3)					1 (8.6)	78 (7.0)	10 (6.2)	27 (26.0)	
1023 - 1023	116 (8.3)	14 (17.1)	31 (8.0)	70 (7.7)	116 (8.3)					1 (8.6)	78 (7.0)	10 (6.2)	27 (26.0)	
1024 - 1024	116 (8.3)	14 (17.1)	31 (8.0)	70 (7.7)	116 (8.3)					1 (8.6)	78 (7.0)	10 (6.2)	27 (26.0)	
1025 - 1025	116 (8.3)	14 (17.1)	31 (8.0)	70 (7.7)	116 (8.3)					1 (8.6)	78 (7.0)	10 (6.2)	27 (26.0)	
1026 - 1026	117 (8.4)	14 (17.1)	33 (8.3)	70 (7.7)	117 (8.4)					1 (8.6)	79 (7.1)	10 (6.2)	27 (26.0)	

1027 -	1027	118 (8.5)	14 (17.1)	34 (8.6)	70 (7.7)	118 (8.5)					1 (8.6)	80 (7.2)	10 (6.2)	27 (26.0)	
1028 -	1028	118 (8.5)	14 (17.1)	34 (8.6)	70 (7.7)	118 (8.5)					1 (8.6)	80 (7.2)	10 (6.2)	27 (26.0)	
1029 -	1029	118 (8.5)	14 (17.1)	34 (8.6)	70 (7.7)	118 (8.5)					1 (8.6)	80 (7.2)	10 (6.2)	27 (26.0)	
1030 -	1030	118 (8.5)	14 (17.1)	34 (8.6)	70 (7.7)	118 (8.5)					1 (8.6)	80 (7.2)	10 (6.2)	27 (26.0)	
1031	1031	118 (8.5)	14 (17.1)	34 (8.6)	70 (7.7)	118 (8.5)					1 (8.6)	80 (7.2)	10 (6.2)	27 (26.0)	
1032	1032	118 (8.5)	14 (17.1)	34 (8.6)	70 (7.7)	118 (8.5)					1 (8.6)	80 (7.2)	10 (6.2)	27 (26.0)	
1033	1033	118 (8.5)	14 (17.1)	34 (8.6)	70 (7.7)	118 (8.5)					1 (8.6)	80 (7.2)	10 (6.2)	27 (26.0)	
1034	1034	118 (8.5)	14 (17.1)	34 (8.6)	70 (7.7)	118 (8.5)					1 (8.6)	80 (7.2)	10 (6.2)	27 (26.0)	
1035	1035	118 (8.5)	14 (17.1)	34 (8.6)	70 (7.7)	118 (8.5)					1 (8.6)	80 (7.2)	10 (6.2)	27 (26.0)	
1036	1036	118 (8.5)	14 (17.1)	34 (8.6)	70 (7.7)	118 (8.5)					1 (8.6)	80 (7.2)	10 (6.2)	27 (26.0)	
1037	1037	121 (8.7)	14 (17.1)	34 (8.6)	73 (7.9)	121 (8.7)					1 (8.6)	83 (7.4)	10 (6.2)	27 (26.0)	
1038	1038	121 (8.7)	14 (17.1)	34 (8.6)	73 (7.9)	121 (8.7)					1 (8.6)	83 (7.4)	10 (6.2)	27 (26.0)	
1039	1039	121 (8.7)	14 (17.1)	34 (8.6)	73 (7.9)	121 (8.7)					1 (8.6)	83 (7.4)	10 (6.2)	27 (26.0)	
1040	1040	126 (9.0)	14 (17.1)	34 (8.6)	78 (8.5)	126 (9.0)					1 (8.6)	88 (7.9)	10 (6.2)	27 (26.0)	
1041	1041	126 (9.0)	14 (17.1)	34 (8.6)	78 (8.5)	126 (9.0)					1 (8.6)	88 (7.9)	10 (6.2)	27 (26.0)	
1042	1042	128 (9.2)	14 (17.1)	34 (8.6)	80 (8.8)	128 (9.2)					1 (8.6)	91 (8.1)	10 (6.2)	27 (26.0)	
1043	1043	130 (9.3)	14 (17.1)	35 (8.9)	80 (8.8)	130 (9.3)					1 (8.6)	92 (8.2)	10 (6.2)	27 (26.0)	
1044	1044	132 (9.5)	15 (18.6)	36 (9.2)	80 (8.8)	132 (9.5)					1 (8.6)	93 (8.3)	11 (6.9)	27 (26.0)	
1045	1045	133 (9.6)	15 (18.6)	37 (9.5)	80 (8.8)	133 (9.6)					1 (8.6)	93 (8.3)	12 (7.6)	27 (26.0)	
1046	1046	133 (9.6)	15 (18.6)	37 (9.5)	80 (8.8)	133 (9.6)					1 (8.6)	93 (8.3)	12 (7.6)	27 (26.0)	
1047	1047	140 (10.1)	15 (18.6)	44 (11.3)	80 (8.8)	140 (10.1)					1 (8.6)	100 (9.0)	12 (7.6)	27 (26.0)	
1048	1048	140 (10.1)	15 (18.6)	44 (11.3)	80 (8.8)	140 (10.1)					1 (8.6)	100 (9.0)	12 (7.6)	27 (26.0)	
1049	1049	140 (10.1)	15 (18.6)	44 (11.3)	80 (8.8)	140 (10.1)					1 (8.6)	100 (9.0)	12 (7.6)	27 (26.0)	
1050	1050	145 (10.4)	15 (18.6)	47 (11.9)	83 (9.0)	145 (10.4)					1 (8.6)	105 (9.4)	12 (7.6)	27 (26.0)	
1051	1051	145 (10.4)	15 (18.6)	47 (11.9)	83 (9.0)	145 (10.4)					1 (8.6)	105 (9.4)	12 (7.6)	27 (26.0)	
1052	1052	145 (10.4)	15 (18.6)	47 (11.9)	83 (9.0)	145 (10.4)					1 (8.6)	105 (9.4)	12 (7.6)	27 (26.0)	
1053	1053	146 (10.5)	15 (18.6)	48 (12.2)	83 (9.0)	146 (10.5)					1 (8.6)	105 (9.4)	13 (8.3)	27 (26.0)	
1054	1054	151 (10.8)	15 (18.6)	50 (12.8)	85 (9.3)	151 (10.8)					1 (8.6)	107 (9.6)	15 (9.0)	28 (27.2)	
1055	1055	157 (11.3)	15 (18.6)	51 (13.1)	91 (9.9)	157 (11.3)					1 (8.6)	113 (10.2)	15 (9.0)	28 (27.2)	

1056	1056	158 (11.4)	17 (20.0)	51 (13.1)	91 (9.9)	158 (11.4)					1 (8.6)	113 (10.2)	15 (9.0)	29 (28.3)	
1057	1057	158 (11.4)	17 (20.0)	51 (13.1)	91 (9.9)	158 (11.4)					1 (8.6)	113 (10.2)	15 (9.0)	29 (28.3)	
1058	1058	158 (11.4)	17 (20.0)	51 (13.1)	91 (9.9)	158 (11.4)					1 (8.6)	113 (10.2)	15 (9.0)	29 (28.3)	
1059	1059	161 (11.5)	17 (20.0)	51 (13.1)	93 (10.1)	161 (11.5)					1 (8.6)	116 (10.4)	15 (9.0)	29 (28.3)	
1060	1060	165 (11.8)	18 (21.4)	51 (13.1)	96 (10.4)	165 (11.8)					1 (8.6)	120 (10.7)	15 (9.0)	29 (28.3)	
1061	1061	165 (11.8)	18 (21.4)	51 (13.1)	96 (10.4)	165 (11.8)					1 (8.6)	120 (10.7)	15 (9.0)	29 (28.3)	
1062	1062	165 (11.8)	18 (21.4)	51 (13.1)	96 (10.4)	165 (11.8)					1 (8.6)	120 (10.7)	15 (9.0)	29 (28.3)	
1063	1063	167 (12.0)	18 (21.4)	51 (13.1)	98 (10.7)	167 (12.0)					1 (8.6)	120 (10.7)	15 (9.0)	32 (30.8)	
1064	1064	168 (12.1)	18 (21.4)	52 (13.4)	98 (10.7)	168 (12.1)					1 (8.6)	120 (10.7)	15 (9.0)	33 (31.9)	
1065	1065	171 (12.3)	18 (21.4)	52 (13.4)	101 (11.0)	171 (12.3)					1 (8.6)	122 (10.9)	15 (9.0)	33 (31.9)	
1066	1066	173 (12.4)	18 (21.4)	55 (13.9)	101 (11.0)	173 (12.4)					1 (8.6)	124 (11.2)	15 (9.0)	33 (31.9)	
1067	1067	176 (12.6)	18 (21.4)	55 (13.9)	103 (11.2)	176 (12.6)					1 (8.6)	127 (11.4)	15 (9.0)	33 (31.9)	
1068	1068	178 (12.8)	18 (21.4)	55 (13.9)	106 (11.5)	178 (12.8)					1 (8.6)	130 (11.6)	15 (9.0)	33 (31.9)	
1069	1069	178 (12.8)	18 (21.4)	55 (13.9)	106 (11.5)	178 (12.8)					1 (8.6)	130 (11.6)	15 (9.0)	33 (31.9)	
1070	1070	181 (13.0)	18 (21.4)	55 (13.9)	108 (11.8)	181 (13.0)					1 (8.6)	132 (11.8)	15 (9.0)	33 (31.9)	
1071	1071	181 (13.0)	18 (21.4)	55 (13.9)	108 (11.8)	181 (13.0)					1 (8.6)	132 (11.8)	15 (9.0)	33 (31.9)	
1072	1072	181 (13.0)	18 (21.4)	55 (13.9)	108 (11.8)	181 (13.0)					1 (8.6)	132 (11.8)	15 (9.0)	33 (31.9)	
1073	1073	181 (13.0)	18 (21.4)	55 (13.9)	108 (11.8)	181 (13.0)					1 (8.6)	132 (11.8)	15 (9.0)	33 (31.9)	
1074	1074	184 (13.2)	18 (21.4)	56 (14.2)	111 (12.1)	184 (13.2)					1 (8.6)	136 (12.2)	15 (9.0)	33 (31.9)	
1075	1075	184 (13.2)	18 (21.4)	56 (14.2)	111 (12.1)	184 (13.2)					1 (8.6)	136 (12.2)	15 (9.0)	33 (31.9)	
1076	1076	185 (13.3)	18 (21.4)	57 (14.5)	111 (12.1)	185 (13.3)					1 (8.6)	137 (12.3)	15 (9.0)	33 (31.9)	
1077	1077	185 (13.3)	18 (21.4)	57 (14.5)	111 (12.1)	185 (13.3)					1 (8.6)	137 (12.3)	15 (9.0)	33 (31.9)	
1078	1078	188 (13.5)	18 (21.4)	57 (14.5)	113 (12.3)	188 (13.5)					1 (8.6)	139 (12.5)	15 (9.0)	33 (31.9)	
1079	1079	188 (13.5)	18 (21.4)	57 (14.5)	113 (12.3)	188 (13.5)					1 (8.6)	139 (12.5)	15 (9.0)	33 (31.9)	
1080	1080	188 (13.5)	18 (21.4)	57 (14.5)	113 (12.3)	188 (13.5)					1 (8.6)	139 (12.5)	15 (9.0)	33 (31.9)	
1081	1081	190 (13.7)	18 (21.4)	59 (15.1)	113 (12.3)	190 (13.7)					1 (8.6)	142 (12.7)	15 (9.0)	33 (31.9)	
1082	1082	193 (13.8)	18 (21.4)	59 (15.1)	116 (12.6)	193 (13.8)					1 (8.6)	144 (12.9)	15 (9.0)	33 (31.9)	
1083	1083	193 (13.8)	18 (21.4)	59 (15.1)	116 (12.6)	193 (13.8)					1 (8.6)	144 (12.9)	15 (9.0)	33 (31.9)	
1084	1084	194 (13.9)	18 (21.4)	61 (15.4)	116 (12.6)	194 (13.9)					1 (8.6)	145 (13.0)	15 (9.0)	33 (31.9)	

1085	1085	203 (14.5)	18 (21.4)	62 (15.7)	123 (13.4)	203 (14.5)					1 (8.6)	153 (13.7)	16 (9.8)	33 (31.9)	
1086	1086	203 (14.5)	18 (21.4)	62 (15.7)	123 (13.4)	203 (14.5)					1 (8.6)	153 (13.7)	16 (9.8)	33 (31.9)	
1087	1087	203 (14.5)	18 (21.4)	62 (15.7)	123 (13.4)	203 (14.5)					1 (8.6)	153 (13.7)	16 (9.8)	33 (31.9)	
1088	1088	203 (14.5)	18 (21.4)	62 (15.7)	123 (13.4)	203 (14.5)					1 (8.6)	153 (13.7)	16 (9.8)	33 (31.9)	
1089	1089	203 (14.5)	18 (21.4)	62 (15.7)	123 (13.4)	203 (14.5)					1 (8.6)	153 (13.7)	16 (9.8)	33 (31.9)	
1090	1090	203 (14.5)	18 (21.4)	62 (15.7)	123 (13.4)	203 (14.5)					1 (8.6)	153 (13.7)	16 (9.8)	33 (31.9)	
1091	1091	205 (14.7)	18 (21.4)	62 (15.7)	126 (13.7)	205 (14.7)					1 (8.6)	155 (13.9)	16 (9.8)	33 (31.9)	
1092	1092	206 (14.8)	18 (21.4)	63 (16.0)	126 (13.7)	206 (14.8)					1 (8.6)	155 (13.9)	16 (9.8)	34 (33.0)	
1093	1093	207 (14.9)	18 (21.4)	64 (16.3)	126 (13.7)	207 (14.9)					1 (8.6)	155 (13.9)	17 (10.5)	34 (33.0)	
1094	1094	210 (15.1)	18 (21.4)	64 (16.3)	128 (14.0)	210 (15.1)					4 (27.1)	155 (13.9)	17 (10.5)	34 (33.0)	
1095	1095	211 (15.2)	18 (21.4)	65 (16.6)	128 (14.0)	211 (15.2)					4 (27.1)	155 (13.9)	17 (10.5)	35 (34.2)	
1096	1096	211 (15.2)	18 (21.4)	65 (16.6)	128 (14.0)	211 (15.2)					4 (27.1)	155 (13.9)	17 (10.5)	35 (34.2)	
1097	1097	211 (15.2)	18 (21.4)	65 (16.6)	128 (14.0)	211 (15.2)					4 (27.1)	155 (13.9)	17 (10.5)	35 (34.2)	
1098	1098	216 (15.5)	18 (21.4)	68 (17.2)	131 (14.2)	216 (15.5)					4 (27.1)	160 (14.4)	17 (10.5)	35 (34.2)	
1099	1099	216 (15.5)	18 (21.4)	68 (17.2)	131 (14.2)	216 (15.5)					4 (27.1)	160 (14.4)	17 (10.5)	35 (34.2)	
1100	1100	220 (15.8)	19 (22.9)	70 (17.8)	131 (14.2)	220 (15.8)					4 (27.1)	163 (14.6)	18 (11.2)	35 (34.2)	
1101	1101	223 (16.0)	19 (22.9)	71 (18.1)	133 (14.5)	223 (16.0)					4 (27.1)	166 (14.9)	18 (11.2)	35 (34.2)	
1102	1102	223 (16.0)	19 (22.9)	71 (18.1)	133 (14.5)	223 (16.0)					4 (27.1)	166 (14.9)	18 (11.2)	35 (34.2)	
1103	1103	231 (16.6)	20 (24.3)	72 (18.4)	138 (15.1)	231 (16.6)					4 (27.1)	174 (15.6)	18 (11.2)	35 (34.2)	
1104	1104	231 (16.6)	20 (24.3)	72 (18.4)	138 (15.1)	231 (16.6)					4 (27.1)	174 (15.6)	18 (11.2)	35 (34.2)	
1105	1105	231 (16.6)	20 (24.3)	72 (18.4)	138 (15.1)	231 (16.6)					4 (27.1)	174 (15.6)	18 (11.2)	35 (34.2)	
1106	1106	232 (16.6)	20 (24.3)	73 (18.7)	138 (15.1)	232 (16.6)					4 (27.1)	175 (15.7)	18 (11.2)	35 (34.2)	
1107	1107	234 (16.8)	20 (24.3)	73 (18.7)	141 (15.3)	234 (16.8)					4 (27.1)	177 (15.9)	18 (11.2)	35 (34.2)	
1108	1108	238 (17.1)	21 (25.7)	73 (18.7)	143 (15.6)	238 (17.1)					4 (27.1)	181 (16.2)	18 (11.2)	35 (34.2)	
1109	1109	240 (17.3)	21 (25.7)	76 (19.3)	143 (15.6)	240 (17.3)					4 (27.1)	183 (16.4)	18 (11.2)	35 (34.2)	
1110	1110	244 (17.5)	22 (27.1)	76 (19.3)	146 (15.9)	244 (17.5)					4 (27.1)	186 (16.7)	19 (12.0)	35 (34.2)	
1111	1111	244 (17.5)	22 (27.1)	76 (19.3)	146 (15.9)	244 (17.5)					4 (27.1)	186 (16.7)	19 (12.0)	35 (34.2)	
1112	1112	248 (17.8)	22 (27.1)	77 (19.6)	148 (16.2)	248 (17.8)					4 (27.1)	190 (17.0)	19 (12.0)	35 (34.2)	
1113	1119	256 (18.4)	24 (28.6)	82 (20.8)	151 (16.4)	256 (18.4)					4 (27.1)	198 (17.7)	19 (12.0)	35 (34.2)	

		271	24	89	158	271					7	208	20	35	
1120	1129	(19.4)	(28.6)	(22.6)	(17.3)	(19.4)					(54.3)	(18.6)	(12.7)	(34.2)	
		284	24	97	163	284					7	217	23	36	
1130	1139	(20.4)	(28.6)	(24.6)	(17.8)	(20.4)					(54.3)	(19.5)	(14.1)	(35.3)	
		296	24	101	171	296					10	223	24	39	
1140	1149	(21.2)	(28.6)	(25.8)	(18.6)	(21.2)					(72.9)	(20.0)	(14.9)	(37.6)	
		326	24	108	194	326					12	232	26	55	
1150	1159	(23.4)	(28.6)	(27.6)	(21.1)	(23.4)					(91.4)	(20.8)	(16.4)	(53.4)	
		348	24	115	209	348					12	249	28	59	
1160	1169	(25.0)	(28.6)	(29.4)	(22.7)	(25.0)					(91.4)	(22.3)	(17.1)	(56.9)	
		365	27	119	219	365					12	264	29	60	
1170	1179	(26.2)	(32.9)	(30.3)	(23.8)	(26.2)					(91.4)	(23.6)	(17.9)	(58.1)	
		385	29	127	229	385					14	281	31	60	
1180	1189	(27.7)	(35.7)	(32.3)	(24.9)	(27.7)					(100.0)	(25.2)	(19.4)	(58.1)	
		405	31	131	244	405						298	31	62	
1190	1199	(29.1)	(37.1)	(33.2)	(26.6)	(29.1)						(26.7)	(19.4)	(60.5)	
		567	39	171	357	567						438	42	73	
1200	1299	(40.7)	(47.1)	(43.6)	(38.9)	(40.7)						(39.3)	(26.3)	(71.3)	
		704	46	216	442	704						565	47	78	
1300	1399	(50.5)	(55.7)	(54.9)	(48.2)	(50.5)						(50.7)	(29.3)	(75.8)	
		808	55	247	505	808						652	58	84	
1400	1499	(58.0)	(67.1)	(62.9)	(55.1)	(58.0)						(58.5)	(36.1)	(81.6)	
		958	66	274	618	958						782	76	86	
1500	1599	(68.8)	(80.0)	(69.7)	(67.4)	(68.8)						(70.1)	(47.5)	(83.9)	
		1,060	70	309	681	1,060						874	81	91	
1600	1699	(76.1)	(84.3)	(78.6)	(74.2)	(76.1)						(78.3)	(50.5)	(88.5)	
		1,152	72	333	747	1,152						950	95	93	
1700	1799	(82.7)	(87.1)	(84.9)	(81.4)	(82.7)						(85.2)	(58.8)	(90.7)	
		1,201	73	348	779	1,201						987	106	95	
1800	1899	(86.2)	(88.6)	(88.7)	(84.9)	(86.2)						(88.5)	(65.7)	(91.9)	
		1,241	74	362	804	1,241						1,013	118	97	
1900	1999	(89.1)	(90.0)	(92.3)	(87.7)	(89.1)						(90.8)	(73.3)	(94.1)	
		1,393	83	393	918	1,393						1,116	161	103	
2000		(100.0)	(100.0)	(100.0)	(100.0)	(100.0)						(100.0)	(100.0)	(100.0)	
月平均賃金額		259,056	230,615	250,023	265,483	259,056					182,913	257,604	299,022	222,307	
時間当平均賃金額		1,502	1,445	1,444	1,531	1,502					1,110	1,488	1,753	1,302	
月一人当たり労働時間数		173	157	174	174	173					165	174	170	171	
第１・２０分位数		989	955	988	994	989					835	1,000	1,005	924	
第１・１０分位数		1,047	960	1,047	1,059	1,047					1,094	1,055	1,093	951	
第１・４分位数		1,172	1,108	1,142	1,190	1,172					1,094	1,188	1,278	1,015	
中位数		1,394	1,335	1,362	1,413	1,394					1,129	1,394	1,683	1,159	
四分位偏差係数		0.1765	0.1685	0.1858	0.1833	0.1765					0.0283	0.1643	0.2320	0.1596	

【上段】　累積労働者数　　【下段】　累積構成比

07年　　総括表（１）

産業：6.電気機械器具製造業　　就業形態：（全て）　　産別適用除外除く

時間当り所定内賃金額（３手当を除く）	合計	規模別			地域別				年齢別					
		１～９人	１０～２９人	３０～９９人	全県				１７歳以下	１８～１９歳	２０～５４歳	５５～５９歳	６０～６４歳	６５歳以上
計	5,357	309	1,311	3,738	5,357					11	4,111	765	470	
円 - 985	636 (11.9)	9 (2.8)	233 (17.8)	394 (10.5)	636 (11.9)						492 (12.0)	84 (11.0)	60 (12.7)	
986 - 986	636 (11.9)	9 (2.8)	233 (17.8)	394 (10.5)	636 (11.9)						492 (12.0)	84 (11.0)	60 (12.7)	
987 - 987	639 (11.9)	9 (2.8)	233 (17.8)	398 (10.6)	639 (11.9)						492 (12.0)	88 (11.5)	60 (12.7)	
988 - 988	647 (12.1)	9 (2.8)	233 (17.8)	405 (10.8)	647 (12.1)						496 (12.1)	88 (11.5)	64 (13.6)	
989 - 989	647 (12.1)	9 (2.8)	233 (17.8)	405 (10.8)	647 (12.1)						496 (12.1)	88 (11.5)	64 (13.6)	
990 - 990	654 (12.2)	9 (2.8)	237 (18.0)	409 (10.9)	654 (12.2)						503 (12.2)	88 (11.5)	64 (13.6)	
991 - 991	658 (12.3)	9 (2.8)	240 (18.3)	409 (10.9)	658 (12.3)						503 (12.2)	91 (11.9)	64 (13.6)	
992 - 992	658 (12.3)	9 (2.8)	240 (18.3)	409 (10.9)	658 (12.3)						503 (12.2)	91 (11.9)	64 (13.6)	
993 - 993	658 (12.3)	9 (2.8)	240 (18.3)	409 (10.9)	658 (12.3)						503 (12.2)	91 (11.9)	64 (13.6)	
994 - 994	662 (12.3)	9 (2.8)	240 (18.3)	413 (11.1)	662 (12.3)						507 (12.3)	91 (11.9)	64 (13.6)	
995 - 995	662 (12.3)	9 (2.8)	240 (18.3)	413 (11.1)	662 (12.3)						507 (12.3)	91 (11.9)	64 (13.6)	
996 - 996	706 (13.2)	9 (2.8)	273 (20.8)	425 (11.4)	706 (13.2)						533 (13.0)	94 (12.3)	79 (16.8)	
997 - 997	706 (13.2)	9 (2.8)	273 (20.8)	425 (11.4)	706 (13.2)						533 (13.0)	94 (12.3)	79 (16.8)	
998 - 998	710 (13.3)	9 (2.8)	273 (20.8)	429 (11.5)	710 (13.3)						533 (13.0)	98 (12.8)	79 (16.8)	
999 - 999	753 (14.1)	9 (2.8)	273 (20.8)	472 (12.6)	753 (14.1)					4 (35.2)	560 (13.6)	110 (14.4)	79 (16.8)	
1000 - 1000	796 (14.8)	26 (8.3)	283 (21.6)	487 (13.0)	796 (14.8)					4 (35.2)	590 (14.4)	118 (15.4)	83 (17.7)	
1001 - 1001	807 (15.1)	26 (8.3)	283 (21.6)	499 (13.3)	807 (15.1)					4 (35.2)	594 (14.5)	126 (16.5)	83 (17.7)	
1002 - 1002	807 (15.1)	26 (8.3)	283 (21.6)	499 (13.3)	807 (15.1)					4 (35.2)	594 (14.5)	126 (16.5)	83 (17.7)	
1003 - 1003	810 (15.1)	26 (8.3)	286 (21.8)	499 (13.3)	810 (15.1)					4 (35.2)	598 (14.5)	126 (16.5)	83 (17.7)	
1004 - 1004	810 (15.1)	26 (8.3)	286 (21.8)	499 (13.3)	810 (15.1)					4 (35.2)	598 (14.5)	126 (16.5)	83 (17.7)	
1005 - 1005	854 (15.9)	30 (9.7)	325 (24.8)	499 (13.3)	854 (15.9)					4 (35.2)	628 (15.3)	129 (16.9)	93 (19.8)	
1006 - 1006	854 (15.9)	30 (9.7)	325 (24.8)	499 (13.3)	854 (15.9)					4 (35.2)	628 (15.3)	129 (16.9)	93 (19.8)	
1007 - 1007	854 (15.9)	30 (9.7)	325 (24.8)	499 (13.3)	854 (15.9)					4 (35.2)	628 (15.3)	129 (16.9)	93 (19.8)	
1008 - 1008	866 (16.2)	30 (9.7)	325 (24.8)	511 (13.7)	866 (16.2)					4 (35.2)	636 (15.5)	129 (16.9)	97 (20.6)	
1009 - 1009	869 (16.2)	30 (9.7)	329 (25.1)	511 (13.7)	869 (16.2)					4 (35.2)	639 (15.5)	129 (16.9)	97 (20.6)	
1010 - 1010	883 (16.5)	30 (9.7)	338 (25.8)	514 (13.8)	883 (16.5)					4 (35.2)	653 (15.9)	129 (16.9)	97 (20.6)	

		886	30	342	514	886					7	653	129	97	
1011 -	1011	(16.5)	(9.7)	(26.1)	(13.8)	(16.5)					(64.8)	(15.9)	(16.9)	(20.6)	
		910	34	342	534	910					7	673	133	97	
1012 -	1012	(17.0)	(11.1)	(26.1)	(14.3)	(17.0)					(64.8)	(16.4)	(17.4)	(20.6)	
		914	34	342	538	914					7	677	133	97	
1013 -	1013	(17.1)	(11.1)	(26.1)	(14.4)	(17.1)					(64.8)	(16.5)	(17.4)	(20.6)	
		922	34	342	546	922					7	681	137	97	
1014 -	1014	(17.2)	(11.1)	(26.1)	(14.6)	(17.2)					(64.8)	(16.6)	(17.9)	(20.6)	
		960	34	345	581	960					7	708	140	105	
1015	1015	(17.9)	(11.1)	(26.3)	(15.5)	(17.9)					(64.8)	(17.2)	(18.3)	(22.3)	
		960	34	345	581	960					7	708	140	105	
1016	1016	(17.9)	(11.1)	(26.3)	(15.5)	(17.9)					(64.8)	(17.2)	(18.3)	(22.3)	
		983	34	345	604	983					7	731	140	105	
1017	1017	(18.4)	(11.1)	(26.3)	(16.2)	(18.4)					(64.8)	(17.8)	(18.3)	(22.3)	
		991	34	348	608	991					7	738	140	105	
1018	1018	(18.5)	(11.1)	(26.6)	(16.3)	(18.5)					(64.8)	(18.0)	(18.3)	(22.3)	
		998	34	348	616	998					7	746	140	105	
1019	1019	(18.6)	(11.1)	(26.6)	(16.5)	(18.6)					(64.8)	(18.2)	(18.3)	(22.3)	
		1,044	34	355	655	1,044					7	792	140	105	
1020	1020	(19.5)	(11.1)	(27.1)	(17.5)	(19.5)					(64.8)	(19.3)	(18.3)	(22.3)	
		1,052	34	355	663	1,052					7	800	140	105	
1021	1021	(19.6)	(11.1)	(27.1)	(17.7)	(19.6)					(64.8)	(19.4)	(18.3)	(22.3)	
		1,056	34	355	666	1,056					7	804	140	105	
1022	1022	(19.7)	(11.1)	(27.1)	(17.8)	(19.7)					(64.8)	(19.5)	(18.3)	(22.3)	
		1,069	34	365	670	1,069					7	813	144	105	
1023	1023	(20.0)	(11.1)	(27.8)	(17.9)	(20.0)					(64.8)	(19.8)	(18.8)	(22.3)	
		1,069	34	365	670	1,069					7	813	144	105	
1024	1024	(20.0)	(11.1)	(27.8)	(17.9)	(20.0)					(64.8)	(19.8)	(18.8)	(22.3)	
		1,077	34	365	678	1,077					7	817	148	105	
1025	1025	(20.1)	(11.1)	(27.8)	(18.1)	(20.1)					(64.8)	(19.9)	(19.4)	(22.3)	
		1,088	34	368	686	1,088					7	824	152	105	
1026	1026	(20.3)	(11.1)	(28.1)	(18.4)	(20.3)					(64.8)	(20.1)	(19.9)	(22.3)	
		1,095	34	375	686	1,095					7	824	152	111	
1027	1027	(20.4)	(11.1)	(28.6)	(18.4)	(20.4)					(64.8)	(20.1)	(19.9)	(23.7)	
		1,101	34	381	686	1,101					7	831	152	111	
1028	1028	(20.6)	(11.1)	(29.1)	(18.4)	(20.6)					(64.8)	(20.2)	(19.9)	(23.7)	
		1,109	34	381	694	1,109					7	839	152	111	
1029	1029	(20.7)	(11.1)	(29.1)	(18.6)	(20.7)					(64.8)	(20.4)	(19.9)	(23.7)	
		1,113	34	381	698	1,113					7	843	152	111	
1030	1030	(20.8)	(11.1)	(29.1)	(18.7)	(20.8)					(64.8)	(20.5)	(19.9)	(23.7)	
		1,125	34	381	709	1,125					7	847	152	119	
1031	1031	(21.0)	(11.1)	(29.1)	(19.0)	(21.0)					(64.8)	(20.6)	(19.9)	(25.3)	
		1,132	34	384	713	1,132					7	854	152	119	
1032	1032	(21.1)	(11.1)	(29.3)	(19.1)	(21.1)					(64.8)	(20.8)	(19.9)	(25.3)	
		1,136	34	384	717	1,136					7	858	152	119	
1033	1033	(21.2)	(11.1)	(29.3)	(19.2)	(21.2)					(64.8)	(20.9)	(19.9)	(25.3)	
		1,136	34	384	717	1,136					7	858	152	119	
1034	1034	(21.2)	(11.1)	(29.3)	(19.2)	(21.2)					(64.8)	(20.9)	(19.9)	(25.3)	
		1,140	39	384	717	1,140					7	862	152	119	
1035	1035	(21.3)	(12.5)	(29.3)	(19.2)	(21.3)					(64.8)	(21.0)	(19.9)	(25.3)	
		1,140	39	384	717	1,140					7	862	152	119	
1036	1036	(21.3)	(12.5)	(29.3)	(19.2)	(21.3)					(64.8)	(21.0)	(19.9)	(25.3)	
		1,140	39	384	717	1,140					7	862	152	119	
1037	1037	(21.3)	(12.5)	(29.3)	(19.2)	(21.3)					(64.8)	(21.0)	(19.9)	(25.3)	
		1,140	39	384	717	1,140					7	862	152	119	
1038	1038	(21.3)	(12.5)	(29.3)	(19.2)	(21.3)					(64.8)	(21.0)	(19.9)	(25.3)	
		1,174	39	414	721	1,174					7	882	162	122	
1039	1039	(21.9)	(12.5)	(31.6)	(19.3)	(21.9)					(64.8)	(21.5)	(21.2)	(26.0)	

1040	1040	1,174 (21.9)	39 (12.5)	414 (31.6)	721 (19.3)	1,174 (21.9)					7 (64.8)	882 (21.5)	162 (21.2)	122 (26.0)	
1041	1041	1,181 (22.1)	39 (12.5)	414 (31.6)	729 (19.5)	1,181 (22.1)					7 (64.8)	886 (21.6)	166 (21.7)	122 (26.0)	
1042	1042	1,193 (22.3)	39 (12.5)	414 (31.6)	741 (19.8)	1,193 (22.3)					7 (64.8)	898 (21.8)	166 (21.7)	122 (26.0)	
1043	1043	1,213 (22.6)	39 (12.5)	414 (31.6)	760 (20.3)	1,213 (22.6)					7 (64.8)	913 (22.2)	166 (21.7)	126 (26.8)	
1044	1044	1,224 (22.8)	39 (12.5)	417 (31.8)	768 (20.5)	1,224 (22.8)					7 (64.8)	921 (22.4)	170 (22.2)	126 (26.8)	
1045	1045	1,237 (23.1)	39 (12.5)	430 (32.8)	768 (20.5)	1,237 (23.1)					7 (64.8)	934 (22.7)	170 (22.2)	126 (26.8)	
1046	1046	1,237 (23.1)	39 (12.5)	430 (32.8)	768 (20.5)	1,237 (23.1)					7 (64.8)	934 (22.7)	170 (22.2)	126 (26.8)	
1047	1047	1,241 (23.2)	39 (12.5)	430 (32.8)	772 (20.6)	1,241 (23.2)					7 (64.8)	938 (22.8)	170 (22.2)	126 (26.8)	
1048	1048	1,241 (23.2)	39 (12.5)	430 (32.8)	772 (20.6)	1,241 (23.2)					7 (64.8)	938 (22.8)	170 (22.2)	126 (26.8)	
1049	1049	1,241 (23.2)	39 (12.5)	430 (32.8)	772 (20.6)	1,241 (23.2)					7 (64.8)	938 (22.8)	170 (22.2)	126 (26.8)	
1050	1050	1,301 (24.3)	39 (12.5)	440 (33.6)	822 (22.0)	1,301 (24.3)					7 (64.8)	957 (23.3)	192 (25.1)	146 (31.0)	
1051	1051	1,301 (24.3)	39 (12.5)	440 (33.6)	822 (22.0)	1,301 (24.3)					7 (64.8)	957 (23.3)	192 (25.1)	146 (31.0)	
1052	1052	1,319 (24.6)	39 (12.5)	450 (34.3)	830 (22.2)	1,319 (24.6)					7 (64.8)	960 (23.3)	202 (26.4)	150 (31.8)	
1053	1053	1,330 (24.8)	39 (12.5)	453 (34.6)	838 (22.4)	1,330 (24.8)					7 (64.8)	971 (23.6)	202 (26.4)	150 (31.8)	
1054	1054	1,337 (25.0)	39 (12.5)	457 (34.8)	842 (22.5)	1,337 (25.0)					7 (64.8)	978 (23.8)	202 (26.4)	150 (31.8)	
1055	1055	1,337 (25.0)	39 (12.5)	457 (34.8)	842 (22.5)	1,337 (25.0)					7 (64.8)	978 (23.8)	202 (26.4)	150 (31.8)	
1056	1056	1,364 (25.5)	39 (12.5)	460 (35.1)	865 (23.1)	1,364 (25.5)					7 (64.8)	997 (24.3)	202 (26.4)	157 (33.5)	
1057	1057	1,368 (25.5)	39 (12.5)	460 (35.1)	869 (23.3)	1,368 (25.5)					7 (64.8)	1,001 (24.3)	202 (26.4)	157 (33.5)	
1058	1058	1,376 (25.7)	39 (12.5)	460 (35.1)	877 (23.5)	1,376 (25.7)					7 (64.8)	1,009 (24.5)	202 (26.4)	157 (33.5)	
1059	1059	1,376 (25.7)	39 (12.5)	460 (35.1)	877 (23.5)	1,376 (25.7)					7 (64.8)	1,009 (24.5)	202 (26.4)	157 (33.5)	
1060	1060	1,418 (26.5)	39 (12.5)	460 (35.1)	920 (24.6)	1,418 (26.5)					7 (64.8)	1,048 (25.5)	206 (26.9)	157 (33.5)	
1061	1061	1,422 (26.5)	39 (12.5)	460 (35.1)	924 (24.7)	1,422 (26.5)					7 (64.8)	1,052 (25.6)	206 (26.9)	157 (33.5)	
1062	1062	1,437 (26.8)	39 (12.5)	467 (35.6)	932 (24.9)	1,437 (26.8)					7 (64.8)	1,066 (25.9)	206 (26.9)	157 (33.5)	
1063	1063	1,444 (27.0)	39 (12.5)	467 (35.6)	939 (25.1)	1,444 (27.0)					7 (64.8)	1,070 (26.0)	210 (27.5)	157 (33.5)	
1064	1064	1,444 (27.0)	39 (12.5)	467 (35.6)	939 (25.1)	1,444 (27.0)					7 (64.8)	1,070 (26.0)	210 (27.5)	157 (33.5)	
1065	1065	1,448 (27.0)	39 (12.5)	467 (35.6)	943 (25.2)	1,448 (27.0)					7 (64.8)	1,070 (26.0)	214 (28.0)	157 (33.5)	
1066	1066	1,448 (27.0)	39 (12.5)	467 (35.6)	943 (25.2)	1,448 (27.0)					7 (64.8)	1,070 (26.0)	214 (28.0)	157 (33.5)	
1067	1067	1,448 (27.0)	39 (12.5)	467 (35.6)	943 (25.2)	1,448 (27.0)					7 (64.8)	1,070 (26.0)	214 (28.0)	157 (33.5)	
1068	1068	1,448 (27.0)	39 (12.5)	467 (35.6)	943 (25.2)	1,448 (27.0)					7 (64.8)	1,070 (26.0)	214 (28.0)	157 (33.5)	

		1,456	39	467	951	1,456					7	1,074	214	161	
1069	1069	(27.2)	(12.5)	(35.6)	(25.4)	(27.2)					(64.8)	(26.1)	(28.0)	(34.3)	
		1,521	39	473	1,009	1,521					7	1,131	218	165	
1070	1070	(28.4)	(12.5)	(36.1)	(27.0)	(28.4)					(64.8)	(27.5)	(28.5)	(35.1)	
		1,525	39	476	1,009	1,525					7	1,131	221	165	
1071	1071	(28.5)	(12.5)	(36.3)	(27.0)	(28.5)					(64.8)	(27.5)	(28.9)	(35.1)	
		1,532	39	480	1,013	1,532					7	1,135	221	168	
1072	1072	(28.6)	(12.5)	(36.6)	(27.1)	(28.6)					(64.8)	(27.6)	(28.9)	(35.8)	
		1,532	39	480	1,013	1,532					7	1,135	221	168	
1073	1073	(28.6)	(12.5)	(36.6)	(27.1)	(28.6)					(64.8)	(27.6)	(28.9)	(35.8)	
		1,532	39	480	1,013	1,532					7	1,135	221	168	
1074	1074	(28.6)	(12.5)	(36.6)	(27.1)	(28.6)					(64.8)	(27.6)	(28.9)	(35.8)	
		1,536	39	480	1,017	1,536					7	1,135	225	168	
1075	1075	(28.7)	(12.5)	(36.6)	(27.2)	(28.7)					(64.8)	(27.6)	(29.4)	(35.8)	
		1,539	39	480	1,021	1,539					7	1,135	229	168	
1076	1076	(28.7)	(12.5)	(36.6)	(27.3)	(28.7)					(64.8)	(27.6)	(29.9)	(35.8)	
		1,543	39	480	1,025	1,543					7	1,139	229	168	
1077	1077	(28.8)	(12.5)	(36.6)	(27.4)	(28.8)					(64.8)	(27.7)	(29.9)	(35.8)	
		1,547	39	480	1,029	1,547					7	1,143	229	168	
1078	1078	(28.9)	(12.5)	(36.6)	(27.5)	(28.9)					(64.8)	(27.8)	(29.9)	(35.8)	
		1,554	39	486	1,029	1,554					7	1,146	229	172	
1079	1079	(29.0)	(12.5)	(37.1)	(27.5)	(29.0)					(64.8)	(27.9)	(29.9)	(36.5)	
		1,572	39	493	1,041	1,572					7	1,160	233	172	
1080	1080	(29.3)	(12.5)	(37.6)	(27.8)	(29.3)					(64.8)	(28.2)	(30.4)	(36.5)	
		1,583	39	496	1,048	1,583					7	1,168	233	176	
1081	1081	(29.6)	(12.5)	(37.8)	(28.1)	(29.6)					(64.8)	(28.4)	(30.4)	(37.4)	
		1,587	39	496	1,052	1,587					7	1,171	233	176	
1082	1082	(29.6)	(12.5)	(37.8)	(28.2)	(29.6)					(64.8)	(28.5)	(30.4)	(37.4)	
		1,607	43	496	1,068	1,607					7	1,191	233	176	
1083	1083	(30.0)	(13.9)	(37.8)	(28.6)	(30.0)					(64.8)	(29.0)	(30.4)	(37.4)	
		1,611	43	496	1,072	1,611					7	1,195	233	176	
1084	1084	(30.1)	(13.9)	(37.8)	(28.7)	(30.1)					(64.8)	(29.1)	(30.4)	(37.4)	
		1,618	43	499	1,076	1,618					7	1,202	233	176	
1085	1085	(30.2)	(13.9)	(38.1)	(28.8)	(30.2)					(64.8)	(29.2)	(30.4)	(37.4)	
		1,628	43	509	1,076	1,628					7	1,212	233	176	
1086	1086	(30.4)	(13.9)	(38.8)	(28.8)	(30.4)					(64.8)	(29.5)	(30.4)	(37.4)	
		1,632	47	509	1,076	1,632					7	1,217	233	176	
1087	1087	(30.5)	(15.3)	(38.8)	(28.8)	(30.5)					(64.8)	(29.6)	(30.4)	(37.4)	
		1,640	47	509	1,084	1,640					7	1,224	233	176	
1088	1088	(30.6)	(15.3)	(38.8)	(29.0)	(30.6)					(64.8)	(29.8)	(30.4)	(37.4)	
		1,647	47	513	1,087	1,647					7	1,231	233	176	
1089	1089	(30.7)	(15.3)	(39.1)	(29.1)	(30.7)					(64.8)	(30.0)	(30.4)	(37.4)	
		1,660	56	513	1,091	1,660					7	1,240	237	176	
1090	1090	(31.0)	(18.1)	(39.1)	(29.2)	(31.0)					(64.8)	(30.2)	(30.9)	(37.4)	
		1,664	56	513	1,095	1,664					7	1,244	237	176	
1091	1091	(31.1)	(18.1)	(39.1)	(29.3)	(31.1)					(64.8)	(30.3)	(30.9)	(37.4)	
		1,664	56	513	1,095	1,664					7	1,244	237	176	
1092	1092	(31.1)	(18.1)	(39.1)	(29.3)	(31.1)					(64.8)	(30.3)	(30.9)	(37.4)	
		1,667	56	516	1,095	1,667					7	1,247	237	176	
1093	1093	(31.1)	(18.1)	(39.3)	(29.3)	(31.1)					(64.8)	(30.3)	(30.9)	(37.4)	
		1,679	60	516	1,103	1,679					7	1,255	241	176	
1094	1094	(31.3)	(19.4)	(39.3)	(29.5)	(31.3)					(64.8)	(30.5)	(31.5)	(37.4)	
		1,679	60	516	1,103	1,679					7	1,255	241	176	
1095	1095	(31.3)	(19.4)	(39.3)	(29.5)	(31.3)					(64.8)	(30.5)	(31.5)	(37.4)	
		1,679	60	516	1,103	1,679					7	1,255	241	176	
1096	1096	(31.3)	(19.4)	(39.3)	(29.5)	(31.3)					(64.8)	(30.5)	(31.5)	(37.4)	
		1,690	60	519	1,111	1,690					7	1,263	241	179	
1097	1099	(31.5)	(19.4)	(39.6)	(29.7)	(31.5)					(64.8)	(30.7)	(31.5)	(38.1)	

		1,764	60	542	1,161	1,764					7	1,316	244	197	
1100	1109	(32.9)	(19.4)	(41.4)	(31.1)	(32.9)					(64.8)	(32.0)	(31.9)	(41.8)	
		1,840	64	555	1,220	1,840					7	1,381	252	200	
1110	1119	(34.3)	(20.8)	(42.4)	(32.6)	(34.3)					(64.8)	(33.6)	(32.9)	(42.5)	
		1,908	64	565	1,278	1,908					7	1,430	271	200	
1120	1129	(35.6)	(20.8)	(43.1)	(34.2)	(35.6)					(64.8)	(34.8)	(35.4)	(42.5)	
		1,984	73	578	1,333	1,984					7	1,475	286	216	
1130	1139	(37.0)	(23.6)	(44.1)	(35.7)	(37.0)					(64.8)	(35.9)	(37.4)	(46.0)	
		2,038	73	582	1,384	2,038					7	1,525	286	220	
1140	1149	(38.0)	(23.6)	(44.4)	(37.0)	(38.0)					(64.8)	(37.1)	(37.4)	(46.8)	
		2,091	73	588	1,430	2,091					7	1,570	286	228	
1150	1159	(39.0)	(23.6)	(44.9)	(38.3)	(39.0)					(64.8)	(38.2)	(37.4)	(48.5)	
		2,152	77	601	1,473	2,152					7	1,619	290	236	
1160	1169	(40.2)	(25.0)	(45.9)	(39.4)	(40.2)					(64.8)	(39.4)	(37.9)	(50.2)	
		2,210	77	605	1,528	2,210					7	1,661	302	240	
1170	1179	(41.2)	(25.0)	(46.1)	(40.9)	(41.2)					(64.8)	(40.4)	(39.4)	(51.0)	
		2,246	77	621	1,547	2,246					7	1,686	312	240	
1180	1189	(41.9)	(25.0)	(47.4)	(41.4)	(41.9)					(64.8)	(41.0)	(40.8)	(51.0)	
		2,319	86	631	1,602	2,319					7	1,752	316	243	
1190	1199	(43.3)	(27.8)	(48.1)	(42.9)	(43.3)					(64.8)	(42.6)	(41.3)	(51.8)	
		2,805	141	703	1,960	2,805					11	2,157	367	270	
1200	1299	(52.4)	(45.8)	(53.6)	(52.5)	(52.4)					(100.0)	(52.5)	(47.9)	(57.5)	
		3,158	171	789	2,198	3,158						2,438	389	321	
1300	1399	(59.0)	(55.6)	(60.2)	(58.8)	(59.0)						(59.3)	(50.8)	(68.3)	
		3,510	193	900	2,416	3,510						2,718	430	351	
1400	1499	(65.5)	(62.5)	(68.7)	(64.7)	(65.5)						(66.1)	(56.2)	(74.6)	
		3,791	219	973	2,600	3,791						2,965	452	362	
1500	1599	(70.8)	(70.8)	(74.2)	(69.6)	(70.8)						(72.1)	(59.1)	(77.0)	
		4,015	240	1,035	2,740	4,015						3,164	478	362	
1600	1699	(74.9)	(77.8)	(78.9)	(73.3)	(74.9)						(77.0)	(62.4)	(77.0)	
		4,219	244	1,094	2,880	4,219						3,338	501	369	
1700	1799	(78.7)	(79.2)	(83.5)	(77.1)	(78.7)						(81.2)	(65.4)	(78.6)	
		4,415	249	1,150	3,017	4,415						3,471	540	393	
1800	1899	(82.4)	(80.6)	(87.7)	(80.7)	(82.4)						(84.4)	(70.6)	(83.5)	
		4,536	249	1,173	3,114	4,536						3,569	555	400	
1900	1999	(84.7)	(80.6)	(89.5)	(83.3)	(84.7)						(86.8)	(72.6)	(85.2)	
		5,357	309	1,311	3,738	5,357						4,111	765	470	
2000		(100.0)	(100.0)	(100.0)	(100.0)	(100.0)						(100.0)	(100.0)	(100.0)	
月平均賃金額		244,959	245,748	227,045	251,178	244,959					183,770	238,573	281,051	243,503	
時間当平均賃金額		1,488	1,507	1,420	1,511	1,488					1,074	1,450	1,713	1,473	
月一人当たり労働時間数		165	163	158	167	165					172	165	164	165	
第１・２０分位数		955	1,000	955	922	955					999	955	955	952	
第１・１０分位数		980	1,012	967	980	980					999	980	982	977	
第１・４分位数		1,056	1,168	1,009	1,063	1,056					999	1,060	1,050	1,031	
中位数		1,272	1,358	1,235	1,280	1,272					1,011	1,272	1,369	1,168	
四分位偏差係数		0.2531	0.1767	0.2474	0.2664	0.2531					0.0999	0.2347	0.4102	0.2055	

【上段】　累積労働者数　　【下段】　累積構成比

総括表（１）（産業・就業形態別の賃金額階級別、規模別、地域別、年齢別表）

07年　　総括表（１）

産業：8.自動車・同附属品製造業　就業形態：（全て）　産別適用除外除く

時間当り所定内賃金額（３手当を除く）	合計	規模別			地域別				年齢別					
		１～９人	１０～２９人	３０～９９人	全県				１７歳以下	１８～１９歳	２０～５４歳	５５～５９歳	６０～６４歳	６５歳以上
計	1,501	138	378	985	1,501					8	1,162	194	136	
円 - 1001	231 (15.4)	24 (17.7)	39 (10.4)	167 (16.9)	231 (15.4)					2 (27.4)	179 (15.4)	20 (10.4)	30 (21.7)	
1002 - 1002	234 (15.6)	24 (17.7)	41 (10.8)	169 (17.2)	234 (15.6)					2 (27.4)	182 (15.7)	20 (10.4)	30 (21.7)	
1003 - 1003	236 (15.7)	24 (17.7)	42 (11.2)	169 (17.2)	236 (15.7)					2 (27.4)	184 (15.8)	20 (10.4)	30 (21.7)	
1004 - 1004	236 (15.7)	24 (17.7)	42 (11.2)	169 (17.2)	236 (15.7)					2 (27.4)	184 (15.8)	20 (10.4)	30 (21.7)	
1005 - 1005	236 (15.7)	24 (17.7)	42 (11.2)	169 (17.2)	236 (15.7)					2 (27.4)	184 (15.8)	20 (10.4)	30 (21.7)	
1006 - 1006	236 (15.7)	24 (17.7)	42 (11.2)	169 (17.2)	236 (15.7)					2 (27.4)	184 (15.8)	20 (10.4)	30 (21.7)	
1007 - 1007	236 (15.7)	24 (17.7)	42 (11.2)	169 (17.2)	236 (15.7)					2 (27.4)	184 (15.8)	20 (10.4)	30 (21.7)	
1008 - 1008	238 (15.9)	24 (17.7)	42 (11.2)	172 (17.4)	238 (15.9)					2 (27.4)	186 (16.0)	20 (10.4)	30 (21.7)	
1009 - 1009	238 (15.9)	24 (17.7)	42 (11.2)	172 (17.4)	238 (15.9)					2 (27.4)	186 (16.0)	20 (10.4)	30 (21.7)	
1010 - 1010	250 (16.6)	24 (17.7)	42 (11.2)	183 (18.6)	250 (16.6)					2 (27.4)	198 (17.0)	20 (10.4)	30 (21.7)	
1011 - 1011	257 (17.1)	24 (17.7)	42 (11.2)	190 (19.3)	257 (17.1)					2 (27.4)	205 (17.6)	20 (10.4)	30 (21.7)	
1012 - 1012	275 (18.3)	24 (17.7)	44 (11.6)	206 (20.9)	275 (18.3)					2 (27.4)	213 (18.3)	23 (11.6)	37 (26.9)	
1013 - 1013	275 (18.3)	24 (17.7)	44 (11.6)	206 (20.9)	275 (18.3)					2 (27.4)	213 (18.3)	23 (11.6)	37 (26.9)	
1014 - 1014	278 (18.5)	24 (17.7)	45 (12.0)	209 (21.2)	278 (18.5)					2 (27.4)	217 (18.7)	23 (11.6)	37 (26.9)	
1015 - 1015	280 (18.7)	24 (17.7)	47 (12.4)	209 (21.2)	280 (18.7)					2 (27.4)	217 (18.7)	23 (11.6)	38 (28.0)	
1016 - 1016	285 (19.0)	24 (17.7)	47 (12.4)	213 (21.6)	285 (19.0)					2 (27.4)	222 (19.1)	23 (11.6)	38 (28.0)	
1017 - 1017	294 (19.6)	24 (17.7)	47 (12.4)	223 (22.6)	294 (19.6)					2 (27.4)	231 (19.9)	23 (11.6)	38 (28.0)	
1018 - 1018	294 (19.6)	24 (17.7)	47 (12.4)	223 (22.6)	294 (19.6)					2 (27.4)	231 (19.9)	23 (11.6)	38 (28.0)	
1019 - 1019	301 (20.0)	24 (17.7)	47 (12.4)	229 (23.3)	301 (20.0)					2 (27.4)	238 (20.5)	23 (11.6)	38 (28.0)	
1020 - 1020	309 (20.6)	26 (19.0)	48 (12.8)	234 (23.8)	309 (20.6)					2 (27.4)	242 (20.8)	25 (12.8)	40 (29.1)	
1021 - 1021	313 (20.8)	28 (20.3)	48 (12.8)	236 (24.0)	313 (20.8)					2 (27.4)	244 (21.0)	27 (14.0)	40 (29.1)	
1022 - 1022	313 (20.8)	28 (20.3)	48 (12.8)	236 (24.0)	313 (20.8)					2 (27.4)	244 (21.0)	27 (14.0)	40 (29.1)	
1023 - 1023	329 (21.9)	28 (20.3)	48 (12.8)	253 (25.6)	329 (21.9)					2 (27.4)	255 (22.0)	32 (16.4)	40 (29.1)	
1024 - 1024	331 (22.1)	28 (20.3)	48 (12.8)	255 (25.9)	331 (22.1)					2 (27.4)	255 (22.0)	34 (17.6)	40 (29.1)	
1025 - 1025	331 (22.1)	28 (20.3)	48 (12.8)	255 (25.9)	331 (22.1)					2 (27.4)	255 (22.0)	34 (17.6)	40 (29.1)	
1026 - 1026	337 (22.5)	28 (20.3)	50 (13.2)	260 (26.4)	337 (22.5)					2 (27.4)	261 (22.5)	34 (17.6)	40 (29.1)	

1027 -	1027	340 (22.6)	28 (20.3)	50 (13.2)	262 (26.6)	340 (22.6)					2 (27.4)	264 (22.7)	34 (17.6)	40 (29.1)	
1028 -	1028	340 (22.6)	28 (20.3)	50 (13.2)	262 (26.6)	340 (22.6)					2 (27.4)	264 (22.7)	34 (17.6)	40 (29.1)	
1029 -	1029	355 (23.7)	28 (20.3)	51 (13.6)	276 (28.0)	355 (23.7)					2 (27.4)	275 (23.6)	34 (17.6)	44 (32.5)	
1030 -	1030	364 (24.2)	30 (21.5)	51 (13.6)	283 (28.7)	364 (24.2)					2 (27.4)	281 (24.2)	34 (17.6)	47 (34.2)	
1031	1031	364 (24.2)	30 (21.5)	51 (13.6)	283 (28.7)	364 (24.2)					2 (27.4)	281 (24.2)	34 (17.6)	47 (34.2)	
1032	1032	364 (24.2)	30 (21.5)	51 (13.6)	283 (28.7)	364 (24.2)					2 (27.4)	281 (24.2)	34 (17.6)	47 (34.2)	
1033	1033	373 (24.9)	30 (21.5)	56 (14.8)	287 (29.2)	373 (24.9)					2 (27.4)	289 (24.8)	34 (17.6)	48 (35.3)	
1034	1034	373 (24.9)	30 (21.5)	56 (14.8)	287 (29.2)	373 (24.9)					2 (27.4)	289 (24.8)	34 (17.6)	48 (35.3)	
1035	1035	375 (25.0)	30 (21.5)	56 (14.8)	290 (29.4)	375 (25.0)					2 (27.4)	291 (25.0)	34 (17.6)	48 (35.3)	
1036	1036	380 (25.3)	30 (21.5)	56 (14.8)	294 (29.9)	380 (25.3)					2 (27.4)	296 (25.4)	34 (17.6)	48 (35.3)	
1037	1037	384 (25.6)	30 (21.5)	57 (15.2)	297 (30.1)	384 (25.6)					2 (27.4)	299 (25.8)	34 (17.6)	48 (35.3)	
1038	1038	384 (25.6)	30 (21.5)	57 (15.2)	297 (30.1)	384 (25.6)					2 (27.4)	299 (25.8)	34 (17.6)	48 (35.3)	
1039	1039	384 (25.6)	30 (21.5)	57 (15.2)	297 (30.1)	384 (25.6)					2 (27.4)	299 (25.8)	34 (17.6)	48 (35.3)	
1040	1040	384 (25.6)	30 (21.5)	57 (15.2)	297 (30.1)	384 (25.6)					2 (27.4)	299 (25.8)	34 (17.6)	48 (35.3)	
1041	1041	395 (26.3)	30 (21.5)	57 (15.2)	308 (31.3)	395 (26.3)					2 (27.4)	309 (26.6)	34 (17.6)	50 (37.0)	
1042	1042	395 (26.3)	30 (21.5)	57 (15.2)	308 (31.3)	395 (26.3)					2 (27.4)	309 (26.6)	34 (17.6)	50 (37.0)	
1043	1043	398 (26.5)	30 (21.5)	57 (15.2)	311 (31.5)	398 (26.5)					2 (27.4)	309 (26.6)	36 (18.8)	50 (37.0)	
1044	1044	398 (26.5)	30 (21.5)	57 (15.2)	311 (31.5)	398 (26.5)					2 (27.4)	309 (26.6)	36 (18.8)	50 (37.0)	
1045	1045	398 (26.5)	30 (21.5)	57 (15.2)	311 (31.5)	398 (26.5)					2 (27.4)	309 (26.6)	36 (18.8)	50 (37.0)	
1046	1046	398 (26.5)	30 (21.5)	57 (15.2)	311 (31.5)	398 (26.5)					2 (27.4)	309 (26.6)	36 (18.8)	50 (37.0)	
1047	1047	402 (26.8)	30 (21.5)	57 (15.2)	315 (32.0)	402 (26.8)					2 (27.4)	313 (27.0)	36 (18.8)	50 (37.0)	
1048	1048	402 (26.8)	30 (21.5)	57 (15.2)	315 (32.0)	402 (26.8)					2 (27.4)	313 (27.0)	36 (18.8)	50 (37.0)	
1049	1049	402 (26.8)	30 (21.5)	57 (15.2)	315 (32.0)	402 (26.8)					2 (27.4)	313 (27.0)	36 (18.8)	50 (37.0)	
1050	1050	404 (26.9)	31 (22.8)	57 (15.2)	315 (32.0)	404 (26.9)					2 (27.4)	315 (27.1)	36 (18.8)	50 (37.0)	
1051	1051	406 (27.1)	31 (22.8)	57 (15.2)	318 (32.2)	406 (27.1)					2 (27.4)	317 (27.3)	36 (18.8)	50 (37.0)	
1052	1052	409 (27.2)	31 (22.8)	57 (15.2)	320 (32.5)	409 (27.2)					2 (27.4)	320 (27.5)	36 (18.8)	50 (37.0)	
1053	1053	411 (27.4)	31 (22.8)	57 (15.2)	322 (32.7)	411 (27.4)					2 (27.4)	322 (27.7)	36 (18.8)	50 (37.0)	
1054	1054	413 (27.5)	31 (22.8)	59 (15.6)	322 (32.7)	413 (27.5)					2 (27.4)	323 (27.8)	36 (18.8)	50 (37.0)	
1055	1055	422 (28.1)	31 (22.8)	59 (15.6)	331 (33.6)	422 (28.1)					2 (27.4)	330 (28.4)	36 (18.8)	53 (38.7)	

1056	1056	426 (28.4)	31 (22.8)	60 (16.0)	334 (33.9)	426 (28.4)					2 (27.4)	334 (28.8)	36 (18.8)	53 (38.7)	
1057	1057	432 (28.8)	33 (24.1)	60 (16.0)	338 (34.4)	432 (28.8)					2 (27.4)	341 (29.3)	36 (18.8)	53 (38.7)	
1058	1058	432 (28.8)	33 (24.1)	60 (16.0)	338 (34.4)	432 (28.8)					2 (27.4)	341 (29.3)	36 (18.8)	53 (38.7)	
1059	1059	437 (29.1)	33 (24.1)	60 (16.0)	343 (34.8)	437 (29.1)					2 (27.4)	345 (29.7)	36 (18.8)	53 (38.7)	
1060	1060	446 (29.7)	33 (24.1)	60 (16.0)	352 (35.8)	446 (29.7)					2 (27.4)	355 (30.5)	36 (18.8)	53 (38.7)	
1061	1061	448 (29.9)	33 (24.1)	60 (16.0)	355 (36.0)	448 (29.9)					2 (27.4)	357 (30.7)	36 (18.8)	53 (38.7)	
1062	1062	450 (30.0)	33 (24.1)	62 (16.4)	355 (36.0)	450 (30.0)					2 (27.4)	358 (30.8)	36 (18.8)	53 (38.7)	
1063	1063	453 (30.2)	33 (24.1)	65 (17.2)	355 (36.0)	453 (30.2)					2 (27.4)	361 (31.1)	36 (18.8)	53 (38.7)	
1064	1064	455 (30.3)	33 (24.1)	65 (17.2)	357 (36.2)	455 (30.3)					2 (27.4)	364 (31.3)	36 (18.8)	53 (38.7)	
1065	1065	464 (30.9)	33 (24.1)	65 (17.2)	366 (37.2)	464 (30.9)					2 (27.4)	371 (31.9)	39 (20.0)	53 (38.7)	
1066	1066	464 (30.9)	33 (24.1)	65 (17.2)	366 (37.2)	464 (30.9)					2 (27.4)	371 (31.9)	39 (20.0)	53 (38.7)	
1067	1067	466 (31.0)	33 (24.1)	66 (17.6)	366 (37.2)	466 (31.0)					2 (27.4)	372 (32.0)	39 (20.0)	53 (38.7)	
1068	1068	466 (31.0)	33 (24.1)	66 (17.6)	366 (37.2)	466 (31.0)					2 (27.4)	372 (32.0)	39 (20.0)	53 (38.7)	
1069	1069	468 (31.2)	33 (24.1)	66 (17.6)	369 (37.4)	468 (31.2)					2 (27.4)	374 (32.2)	39 (20.0)	53 (38.7)	
1070	1070	475 (31.7)	33 (24.1)	66 (17.6)	376 (38.1)	475 (31.7)					2 (27.4)	379 (32.6)	39 (20.0)	55 (40.4)	
1071	1071	480 (32.0)	33 (24.1)	66 (17.6)	380 (38.6)	480 (32.0)					2 (27.4)	384 (33.0)	39 (20.0)	55 (40.4)	
1072	1072	480 (32.0)	33 (24.1)	66 (17.6)	380 (38.6)	480 (32.0)					2 (27.4)	384 (33.0)	39 (20.0)	55 (40.4)	
1073	1073	480 (32.0)	33 (24.1)	66 (17.6)	380 (38.6)	480 (32.0)					2 (27.4)	384 (33.0)	39 (20.0)	55 (40.4)	
1074	1074	480 (32.0)	33 (24.1)	66 (17.6)	380 (38.6)	480 (32.0)					2 (27.4)	384 (33.0)	39 (20.0)	55 (40.4)	
1075	1075	480 (32.0)	33 (24.1)	66 (17.6)	380 (38.6)	480 (32.0)					2 (27.4)	384 (33.0)	39 (20.0)	55 (40.4)	
1076	1076	480 (32.0)	33 (24.1)	66 (17.6)	380 (38.6)	480 (32.0)					2 (27.4)	384 (33.0)	39 (20.0)	55 (40.4)	
1077	1077	482 (32.1)	33 (24.1)	66 (17.6)	382 (38.8)	482 (32.1)					2 (27.4)	386 (33.2)	39 (20.0)	55 (40.4)	
1078	1078	482 (32.1)	33 (24.1)	66 (17.6)	382 (38.8)	482 (32.1)					2 (27.4)	386 (33.2)	39 (20.0)	55 (40.4)	
1079	1079	484 (32.2)	33 (24.1)	68 (18.0)	382 (38.8)	484 (32.2)					2 (27.4)	388 (33.3)	39 (20.0)	55 (40.4)	
1080	1080	488 (32.5)	33 (24.1)	68 (18.0)	387 (39.3)	488 (32.5)					2 (27.4)	388 (33.3)	39 (20.0)	60 (43.8)	
1081	1081	488 (32.5)	33 (24.1)	68 (18.0)	387 (39.3)	488 (32.5)					2 (27.4)	388 (33.3)	39 (20.0)	60 (43.8)	
1082	1082	488 (32.5)	33 (24.1)	68 (18.0)	387 (39.3)	488 (32.5)					2 (27.4)	388 (33.3)	39 (20.0)	60 (43.8)	
1083	1083	492 (32.8)	33 (24.1)	69 (18.4)	389 (39.5)	492 (32.8)					2 (27.4)	391 (33.7)	39 (20.0)	60 (43.8)	
1084	1084	492 (32.8)	33 (24.1)	69 (18.4)	389 (39.5)	492 (32.8)					2 (27.4)	391 (33.7)	39 (20.0)	60 (43.8)	

1085	1085	501 (33.4)	33 (24.1)	69 (18.4)	399 (40.5)	501 (33.4)					7 (82.2)	394 (33.9)	39 (20.0)	62 (45.5)	
1086	1086	501 (33.4)	33 (24.1)	69 (18.4)	399 (40.5)	501 (33.4)					7 (82.2)	394 (33.9)	39 (20.0)	62 (45.5)	
1087	1087	501 (33.4)	33 (24.1)	69 (18.4)	399 (40.5)	501 (33.4)					7 (82.2)	394 (33.9)	39 (20.0)	62 (45.5)	
1088	1088	501 (33.4)	33 (24.1)	69 (18.4)	399 (40.5)	501 (33.4)					7 (82.2)	394 (33.9)	39 (20.0)	62 (45.5)	
1089	1089	516 (34.4)	33 (24.1)	73 (19.2)	410 (41.6)	516 (34.4)					7 (82.2)	407 (35.0)	40 (20.8)	62 (45.5)	
1090	1090	516 (34.4)	33 (24.1)	73 (19.2)	410 (41.6)	516 (34.4)					7 (82.2)	407 (35.0)	40 (20.8)	62 (45.5)	
1091	1091	516 (34.4)	33 (24.1)	73 (19.2)	410 (41.6)	516 (34.4)					7 (82.2)	407 (35.0)	40 (20.8)	62 (45.5)	
1092	1092	516 (34.4)	33 (24.1)	73 (19.2)	410 (41.6)	516 (34.4)					7 (82.2)	407 (35.0)	40 (20.8)	62 (45.5)	
1093	1093	520 (34.6)	33 (24.1)	74 (19.6)	413 (41.9)	520 (34.6)					7 (82.2)	411 (35.3)	40 (20.8)	62 (45.5)	
1094	1094	522 (34.8)	33 (24.1)	74 (19.6)	415 (42.1)	522 (34.8)					7 (82.2)	413 (35.5)	40 (20.8)	62 (45.5)	
1095	1095	527 (35.1)	33 (24.1)	77 (20.4)	417 (42.4)	527 (35.1)					8 (100.0)	417 (35.9)	40 (20.8)	62 (45.5)	
1096	1096	527 (35.1)	33 (24.1)	77 (20.4)	417 (42.4)	527 (35.1)						417 (35.9)	40 (20.8)	62 (45.5)	
1097	1097	527 (35.1)	33 (24.1)	77 (20.4)	417 (42.4)	527 (35.1)						417 (35.9)	40 (20.8)	62 (45.5)	
1098	1098	530 (35.3)	33 (24.1)	77 (20.4)	420 (42.6)	530 (35.3)						419 (36.1)	40 (20.8)	62 (45.5)	
1099	1099	532 (35.4)	35 (25.3)	77 (20.4)	420 (42.6)	532 (35.4)						421 (36.2)	40 (20.8)	62 (45.5)	
1100	1100	539 (35.9)	37 (26.6)	79 (20.8)	424 (43.1)	539 (35.9)						427 (36.8)	40 (20.8)	63 (46.6)	
1101	1101	542 (36.1)	37 (26.6)	79 (20.8)	427 (43.3)	542 (36.1)						427 (36.8)	40 (20.8)	66 (48.3)	
1102	1102	546 (36.4)	37 (26.6)	80 (21.2)	429 (43.5)	546 (36.4)						431 (37.1)	40 (20.8)	66 (48.3)	
1103	1103	553 (36.8)	37 (26.6)	80 (21.2)	436 (44.2)	553 (36.8)						438 (37.7)	40 (20.8)	66 (48.3)	
1104	1104	553 (36.8)	37 (26.6)	80 (21.2)	436 (44.2)	553 (36.8)						438 (37.7)	40 (20.8)	66 (48.3)	
1105	1105	555 (37.0)	37 (26.6)	80 (21.2)	438 (44.5)	555 (37.0)						440 (37.9)	40 (20.8)	66 (48.3)	
1106	1106	556 (37.1)	37 (26.6)	82 (21.6)	438 (44.5)	556 (37.1)						442 (38.0)	40 (20.8)	66 (48.3)	
1107	1107	556 (37.1)	37 (26.6)	82 (21.6)	438 (44.5)	556 (37.1)						442 (38.0)	40 (20.8)	66 (48.3)	
1108	1108	556 (37.1)	37 (26.6)	82 (21.6)	438 (44.5)	556 (37.1)						442 (38.0)	40 (20.8)	66 (48.3)	
1109	1109	560 (37.3)	40 (29.1)	82 (21.6)	438 (44.5)	560 (37.3)						444 (38.2)	42 (21.7)	66 (48.3)	
1110	1110	560 (37.3)	40 (29.1)	82 (21.6)	438 (44.5)	560 (37.3)						444 (38.2)	42 (21.7)	66 (48.3)	
1111	1111	562 (37.5)	40 (29.1)	82 (21.6)	440 (44.7)	562 (37.5)						446 (38.4)	42 (21.7)	66 (48.3)	
1112	1112	564 (37.6)	40 (29.1)	83 (22.0)	440 (44.7)	564 (37.6)						447 (38.5)	42 (21.7)	66 (48.3)	
1113	1119	578 (38.5)	42 (30.4)	86 (22.8)	450 (45.6)	578 (38.5)						461 (39.7)	42 (21.7)	66 (48.3)	

1120	1129	588 (39.2)	42 (30.4)	89 (23.6)	457 (46.4)	588 (39.2)						469 (40.4)	44 (22.9)	66 (48.3)	
1130	1139	605 (40.3)	44 (31.6)	100 (26.4)	461 (46.8)	605 (40.3)						476 (41.0)	50 (26.0)	70 (51.3)	
1140	1149	626 (41.7)	45 (32.9)	101 (26.8)	480 (48.7)	626 (41.7)						498 (42.8)	50 (26.0)	70 (51.3)	
1150	1159	642 (42.8)	45 (32.9)	107 (28.4)	489 (49.6)	642 (42.8)						513 (44.1)	50 (26.0)	70 (51.3)	
1160	1169	655 (43.6)	45 (32.9)	113 (30.0)	496 (50.4)	655 (43.6)						521 (44.9)	55 (28.4)	70 (51.3)	
1170	1179	679 (45.3)	47 (34.2)	122 (32.4)	510 (51.8)	679 (45.3)						542 (46.7)	59 (30.3)	70 (51.3)	
1180	1189	697 (46.5)	49 (35.4)	131 (34.8)	517 (52.5)	697 (46.5)						559 (48.1)	60 (31.1)	70 (51.3)	
1190	1199	714 (47.6)	49 (35.4)	144 (38.0)	522 (52.9)	714 (47.6)						571 (49.1)	63 (32.7)	71 (52.4)	
1200	1299	878 (58.5)	68 (49.4)	198 (52.4)	612 (62.1)	878 (58.5)						699 (60.1)	91 (46.8)	80 (58.7)	
1300	1399	979 (65.3)	77 (55.7)	233 (61.6)	670 (68.0)	979 (65.3)						787 (67.7)	99 (51.2)	85 (62.1)	
1400	1499	1,082 (72.1)	91 (65.8)	266 (70.4)	726 (73.6)	1,082 (72.1)						871 (75.0)	109 (56.3)	93 (68.5)	
1500	1599	1,188 (79.1)	96 (69.6)	304 (80.4)	788 (80.0)	1,188 (79.1)						956 (82.3)	121 (62.2)	102 (75.3)	
1600	1699	1,260 (83.9)	101 (73.4)	326 (86.4)	832 (84.5)	1,260 (83.9)						1,010 (86.9)	135 (69.8)	106 (77.7)	
1700	1799	1,321 (88.0)	113 (82.3)	334 (88.4)	874 (88.7)	1,321 (88.0)						1,053 (90.6)	150 (77.4)	110 (80.7)	
1800	1899	1,359 (90.5)	120 (87.3)	346 (91.6)	892 (90.6)	1,359 (90.5)						1,079 (92.9)	152 (78.3)	119 (87.6)	
1900	1999	1,391 (92.7)	127 (92.4)	350 (92.8)	913 (92.7)	1,391 (92.7)						1,096 (94.3)	162 (83.4)	125 (92.1)	
2000		1,501 (100.0)	138 (100.0)	378 (100.0)	985 (100.0)	1,501 (100.0)						1,162 (100.0)	194 (100.0)	136 (100.0)	
月平均賃金額		226,213	221,774	231,206	224,920	226,213					180,193	221,743	256,274	224,431	
時間当平均賃金額		1,345	1,425	1,388	1,318	1,345					1,049	1,317	1,521	1,357	
月一人当たり労働時間数		168	153	166	171	168					172	168	169	163	
第１・２０分位数		962	900	970	962	962					946	962	977	900	
第１・１０分位数		977	965	993	977	977					946	977	1,000	960	
第１・４分位数		1,035	1,099	1,131	1,023	1,035					946	1,035	1,138	1,012	
中位数		1,215	1,300	1,273	1,166	1,215					1,085	1,208	1,381	1,131	
四分位偏差係数		0.2095	0.2350	0.1587	0.2148	0.2095					0.0641	0.1925	0.2122	0.2467	

【上段】　累積労働者数　　【下段】　累積構成比

資料 No.1

令和７年賃金改定状況調査結果

＜調査の概要＞

１．調査の地域　全国

２．調 査 産 業　日本標準産業分類（平成 25 年 10 月改定）に基づく次の産業
（ア）製造業
（イ）卸売業，小売業
（ウ）学術研究，専門・技術サービス業
（エ）宿泊業，飲食サービス業
（オ）生活関連サービス業，娯楽業
（カ）医療，福祉
（キ）サービス業（他に分類されないもの）

３．調査事業所
（１）数　16,486 事業所
（２）選定の方法
事業所母集団データベース（令和４年次フレーム）を母集団とし、常用労働者数が 30 人未満の企業に属する民営事業所から、都道府県別、産業別、事業所規模別（※）に層化無作為抽出により選定。ランク別、調査産業計において１人１時間あたり賃金上昇率の標準誤差が 0.20%となるよう標本サイズを決定。ランク内の都道府県別、産業別、事業所規模別の配分は母集団事業所数の構成比率で配分。
※　産業は上記２に掲げる７つの産業で、事業所規模は１～９人と 10～29 人で区分。

	調査事業所数	集計事業所数	回収率
A ランク	5,813	1,560	26.8%
B ランク	6,334	1,992	31.4%
C ランク	4,339	1,428	32.9%
合計	16,486	4,980	30.2%

４．集計労働者　31,297 人
（うち、令和６年６月と令和７年６月の両方に在籍していた労働者は 25,932 人（82.9%））

５．調 査 事 項〔基準となる期日又は期間〕
（１）事業所に関する事項
イ　主要な生産品の名称又は事業の内容〔令和７年６月１日現在〕
ロ　事業所の労働者数〔令和７年６月１日現在〕
ハ　事業所の月間所定労働日数、通常労働日の１日の所定労働時間数〔令和７年６月分〕
ニ　事業所の年間所定労働日数〔令和５年度分、令和６年度分〕
ホ　賃金改定の状況〔令和７年１月～６月〕
（２）労働者に関する事項
イ　性、就業形態、年齢、勤続年数〔令和７年６月１日現在〕
ロ　賃金形態〔令和６年６月分、令和７年６月分〕
ハ　基本給額、諸手当〔令和６年６月分、令和７年６月分（見込額）〕
ニ　月間所定労働日数、１日の所定労働時間数〔令和６年６月分、令和７年６月分〕

６．利用上の注意

（１）集計結果は、抽出による標本誤差を含んでいる。

（２）集計表中の空欄は、該当する数値がないことを示す。

（３）集計表中の産業の掲載順序は、日本標準産業分類（平成 25 年 10 月改定）における産業大分類のアルファベット順に基づいている。

（４）各都道府県に適用される目安のランクは以下の通り。

ランク	都道府県
A	埼玉、千葉、東京、神奈川、愛知、大阪
B	北海道、宮城、福島、茨城、栃木、群馬、新潟、富山、石川、福井、山梨、長野、岐阜、静岡、三重、滋賀、京都、兵庫、奈良、和歌山、島根、岡山、広島、山口、徳島、香川、愛媛、福岡
C	青森、岩手、秋田、山形、鳥取、高知、佐賀、長崎、熊本、大分、宮崎、鹿児島、沖縄

第１表　賃金改定実施状況別事業所割合

（%）

ランク	産業計					製造業					卸売業，小売業					学術研究，専門・技術サービス業				
	計	１～６月に賃金引上げを実施した事業所	１～６月に賃金引下げを実施した事業所	１～６月に賃金改定を実施しない事業所		計	１～６月に賃金引上げを実施した事業所	１～６月に賃金引下げを実施した事業所	１～６月に賃金改定を実施しない事業所		計	１～６月に賃金引上げを実施した事業所	１～６月に賃金引下げを実施した事業所	１～６月に賃金改定を実施しない事業所		計	１～６月に賃金引上げを実施した事業所	１～６月に賃金引下げを実施した事業所	１～６月に賃金改定を実施しない事業所	
				７月以降も賃金改定を実施しない事業所	７月以降に賃金改定を実施する予定の事業所				７月以降も賃金改定を実施しない事業所	７月以降に賃金改定を実施する予定の事業所				７月以降も賃金改定を実施しない事業所	７月以降に賃金改定を実施する予定の事業所				７月以降も賃金改定を実施しない事業所	７月以降に賃金改定を実施する予定の事業所
A	100.0	50.3	0.5	24.9	24.3	100.0	54.8	0.7	28.1	16.3	100.0	47.8	0.2	26.9	25.1	100.0	54.8	0.9	18.1	26.2
B	100.0	48.8	0.9	28.4	21.9	100.0	56.3	1.3	25.0	17.4	100.0	44.7	0.5	28.4	26.4	100.0	53.0	2.5	25.6	18.8
C	100.0	47.5	0.8	25.8	25.8	100.0	40.6	0.0	30.0	29.4	100.0	43.2	0.1	27.7	29.0	100.0	55.2	1.5	19.0	24.3
計	100.0	49.2	0.8	26.7	23.4	100.0	54.2	0.9	26.7	18.1	100.0	45.6	0.4	27.8	26.3	100.0	54.1	1.6	21.2	23.1
R6年	100.0	42.8	0.7	40.1	16.4	100.0	44.7	1.2	37.1	16.9	100.0	41.1	0.8	41.6	16.5	100.0	50.6	0.3	32.7	16.4

ランク	宿泊業，飲食サービス業					生活関連サービス業，娯楽業					医療，福祉					サービス業（他に分類されないもの）				
	計	１～６月に賃金引上げを実施した事業所	１～６月に賃金引下げを実施した事業所	１～６月に賃金改定を実施しない事業所		計	１～６月に賃金引上げを実施した事業所	１～６月に賃金引下げを実施した事業所	１～６月に賃金改定を実施しない事業所		計	１～６月に賃金引上げを実施した事業所	１～６月に賃金引下げを実施した事業所	１～６月に賃金改定を実施しない事業所		計	１～６月に賃金引上げを実施した事業所	１～６月に賃金引下げを実施した事業所	１～６月に賃金改定を実施しない事業所	
				７月以降も賃金改定を実施しない事業所	７月以降に賃金改定を実施する予定の事業所				７月以降も賃金改定を実施しない事業所	７月以降に賃金改定を実施する予定の事業所				７月以降も賃金改定を実施しない事業所	７月以降に賃金改定を実施する予定の事業所				７月以降も賃金改定を実施しない事業所	７月以降に賃金改定を実施する予定の事業所
A	100.0	38.9	0.0	29.7	31.4	100.0	38.5	0.8	28.3	32.4	100.0	63.9	0.4	17.2	18.6	100.0	54.0	1.7	22.3	21.9
B	100.0	36.9	0.3	33.9	28.8	100.0	31.8	0.4	43.2	24.6	100.0	69.8	0.6	14.0	15.6	100.0	52.2	1.9	32.2	13.7
C	100.0	34.9	0.0	29.8	35.2	100.0	50.3	0.4	32.4	16.9	100.0	71.4	3.2	10.3	15.1	100.0	50.1	2.0	28.2	19.6
計	100.0	37.4	0.2	31.7	30.7	100.0	36.8	0.5	35.8	26.8	100.0	67.5	0.9	14.9	16.8	100.0	52.6	1.9	28.2	17.4
R6年	100.0	31.2	0.4	49.7	18.8	100.0	30.3	0.9	54.5	14.3	100.0	62.9	0.2	20.5	16.4	100.0	40.9	0.8	44.2	14.0

第２表　事業所の平均賃金改定率

（%）

ランク	賃金引上げ実施事業所								賃金引下げ実施事業所								賃金改定実施事業所及び凍結事業所の合計							
	産業計	製造業	卸売業，小売業	学術研究，専門・技術サービス業	宿泊業，飲食サービス業	生活関連サービス業，娯楽業	医療，福祉	サービス業（他に分類されないもの）	産業計	製造業	卸売業，小売業	学術研究，専門・技術サービス業	宿泊業，飲食サービス業	生活関連サービス業，娯楽業	医療，福祉	サービス業（他に分類されないもの）	産業計	製造業	卸売業，小売業	学術研究，専門・技術サービス業	宿泊業，飲食サービス業	生活関連サービス業，娯楽業	医療，福祉	サービス業（他に分類されないもの）
A	4.0	5.0	4.1	3.6	2.7	4.7	3.4	4.5	-12.2	-12.4	-8.5	-14.3		-25.0	-3.1	-10.0	1.9	2.7	1.9	1.8	1.1	1.5	2.2	2.2
B	5.2	4.9	5.5	4.7	6.2	5.4	4.1	6.2	-8.4	-4.3	-13.9	-16.4	-3.9	-0.0	-0.3	-6.9	2.5	2.7	2.4	2.1	2.3	1.7	2.8	3.1
C	4.8	4.9	4.4	3.2	4.8	10.0	3.8	4.9	-9.5		-53.3	-10.0		-14.2	-3.4	-13.1	2.2	2.0	1.8	1.6	1.7	5.0	2.6	2.2
計	4.7	5.0	4.8	4.0	4.7	5.9	3.8	5.4	-9.6	-6.7	-14.3	-15.2	-3.9	-15.9	-2.3	-8.8	2.2	2.6	2.1	1.9	1.7	2.1	2.5	2.7
R6年	4.6	4.3	5.0	4.5	4.7	5.3	3.9	4.5	-11.1	-10.2	-17.5	-12.3	-1.1	-6.6	-22.8	-0.8	1.9	1.8	1.9	2.3	1.5	1.5	2.4	1.8

（注）空欄は該当する数値がないことを示す。

第３表　事業所の賃金引上げ率の分布の特性値

ランク	産業計				製造業				卸売業，小売業				学術研究，専門・技術サービス業			
	第１・四分位数（Ｑ１）	中位数（Ｑ２）	第３・四分位数（Ｑ３）	分散係数	第１・四分位数（Ｑ１）	中位数（Ｑ２）	第３・四分位数（Ｑ３）	分散係数	第１・四分位数（Ｑ１）	中位数（Ｑ２）	第３・四分位数（Ｑ３）	分散係数	第１・四分位数（Ｑ１）	中位数（Ｑ２）	第３・四分位数（Ｑ３）	分散係数
A	1.5 %	2.5 %	5.0 %	0.70	2.0 %	3.0 %	4.8 %	0.47	1.5 %	3.0 %	5.0 %	0.58	2.0 %	2.7 %	5.0 %	0.56
B	1.6	3.1	5.4	0.61	1.8	3.4	5.1	0.49	1.6	3.1	5.0	0.55	1.8	3.5	4.9	0.44
C	1.4	3.3	6.0	0.70	2.4	4.5	6.0	0.40	1.5	3.1	6.3	0.77	1.4	2.8	3.9	0.45
計	1.5	3.0	5.0	0.58	2.0	3.2	5.1	0.48	1.5	3.1	5.1	0.58	2.0	2.9	4.9	0.50
R6年	1.6	3.2	5.2	0.56	1.6	3.0	5.0	0.57	1.7	3.4	5.3	0.53	2.0	3.5	5.2	0.46

ランク	宿泊業，飲食サービス業				生活関連サービス業，娯楽業				医療，福祉				サービス業（他に分類されないもの）			
	第１・四分位数（Ｑ１）	中位数（Ｑ２）	第３・四分位数（Ｑ３）	分散係数	第１・四分位数（Ｑ１）	中位数（Ｑ２）	第３・四分位数（Ｑ３）	分散係数	第１・四分位数（Ｑ１）	中位数（Ｑ２）	第３・四分位数（Ｑ３）	分散係数	第１・四分位数（Ｑ１）	中位数（Ｑ２）	第３・四分位数（Ｑ３）	分散係数
A	1.0 %	1.6 %	3.0 %	0.63	1.0 %	3.5 %	8.0 %	1.00	1.0 %	2.4 %	4.3 %	0.69	1.2 %	3.0 %	5.0 %	0.63
B	1.0	3.8	10.1	1.20	1.1	3.8	8.5	0.97	1.2	2.7	5.0	0.70	1.2	3.0	5.5	0.72
C	1.1	5.0	6.6	0.55	2.5	3.9	5.8	0.42	1.0	2.3	5.0	0.87	2.4	4.0	6.0	0.45
計	1.0	2.5	6.0	1.00	1.1	3.8	8.0	0.91	1.1	2.5	4.9	0.76	1.3	3.0	5.3	0.67
R6年	1.2	4.0	6.7	0.69	1.5	3.5	8.0	0.93	1.4	2.7	5.0	0.67	1.7	3.3	5.0	0.50

（注）１　特性値は、賃金引上げ実施事業所についてみたものである。

２　分散係数 $= \dfrac{\text{第３・四分位数（Ｑ３）} - \text{第１・四分位数（Ｑ１）}}{\text{中位数（Ｑ２）}} \times 1/2$

42

第４表①　一般労働者及びパートタイム労働者の賃金上昇率（男女別内訳）

（円、%）

性	ランク	産業計				製造業				卸売業，小売業				学術研究，専門・技術サービス業				宿泊業，飲食サービス業				生活関連サービス業，娯楽業				医療，福祉				サービス業（他に分類されないもの）			
		１時間当たり賃金額		賃金上昇率		１時間当たり賃金額		賃金上昇率		１時間当たり賃金額		賃金上昇率		１時間当たり賃金額		賃金上昇率		１時間当たり賃金額		賃金上昇率		１時間当たり賃金額		賃金上昇率		１時間当たり賃金額		賃金上昇率		１時間当たり賃金額		賃金上昇率	
		Ｒ６年６月	Ｒ７年６月		Ｒ６年	Ｒ６年６月	Ｒ７年６月		Ｒ６年	Ｒ６年６月	Ｒ７年６月		Ｒ６年	Ｒ６年６月	Ｒ７年６月		Ｒ６年	Ｒ６年６月	Ｒ７年６月		Ｒ６年	Ｒ６年６月	Ｒ７年６月		Ｒ６年	Ｒ６年６月	Ｒ７年６月		Ｒ６年	Ｒ６年６月	Ｒ７年６月		Ｒ６年
男女計	A	1,650	1,685	2.1	2.2	1,594	1,619	1.6	1.9	1,697	1,744	2.8	1.8	1,955	1,980	1.3	2.0	1,372	1,404	2.3	3.6	1,499	1,495	-0.3	2.2	1,665	1,704	2.3	2.5	1,784	1,834	2.8	1.6
	B	1,423	1,464	2.9	2.4	1,438	1,470	2.2	2.6	1,437	1,479	2.9	2.3	1,715	1,747	1.9	1.1	1,177	1,215	3.2	2.2	1,387	1,402	1.1	3.1	1,444	1,501	3.9	2.2	1,517	1,559	2.8	2.6
	C	1,300	1,339	3.0	2.7	1,252	1,287	2.8	3.4	1,332	1,368	2.7	2.2	1,612	1,629	1.1	3.1	1,093	1,141	4.4	2.1	1,206	1,232	2.2	3.5	1,331	1,375	3.3	3.3	1,387	1,432	3.2	2.4
	計	1,499	1,537	2.5	2.3	1,478	1,508	2.0	2.3	1,524	1,567	2.8	2.1	1,826	1,852	1.4	1.8	1,240	1,277	3.0	2.8	1,411	1,420	0.6	2.7	1,519	1,566	3.1	2.4	1,608	1,654	2.9	2.1
男	A	1,845	1,875	1.6	1.9	1,740	1,760	1.1	1.4	1,909	1,953	2.3	2.0	2,143	2,164	1.0	1.6	1,493	1,519	1.7	4.2	1,666	1,648	-1.1	0.1	1,929	1,923	-0.3	4.1	2,009	2,069	3.0	1.5
	B	1,635	1,664	1.8	1.7	1,628	1,654	1.6	2.3	1,651	1,690	2.4	1.8	2,007	2,015	0.4	0.9	1,345	1,381	2.7	0.1	1,615	1,606	-0.6	2.1	1,644	1,657	0.8	-1.0	1,662	1,690	1.7	2.1
	C	1,452	1,486	2.3	3.0	1,446	1,479	2.3	3.2	1,469	1,500	2.1	2.2	1,796	1,808	0.7	2.9	1,210	1,271	5.0	4.2	1,391	1,395	0.3	4.5	1,449	1,489	2.8	3.2	1,449	1,493	3.0	3.1
	計	1,699	1,729	1.8	1.9	1,658	1,682	1.4	2.0	1,726	1,766	2.3	2.0	2,053	2,067	0.7	1.5	1,389	1,425	2.6	2.5	1,610	1,599	-0.7	1.5	1,739	1,748	0.5	1.8	1,764	1,806	2.4	1.9
女	A	1,505	1,544	2.6	2.5	1,326	1,356	2.3	3.2	1,503	1,552	3.3	1.7	1,783	1,807	1.3	2.6	1,306	1,339	2.5	3.1	1,400	1,406	0.4	3.3	1,621	1,667	2.8	2.2	1,503	1,545	2.8	1.8
	B	1,275	1,323	3.8	2.9	1,194	1,235	3.4	3.2	1,236	1,281	3.6	2.8	1,482	1,532	3.4	1.5	1,105	1,144	3.5	3.1	1,254	1,285	2.5	4.0	1,416	1,478	4.4	2.6	1,293	1,352	4.6	3.5
	C	1,199	1,240	3.4	2.6	1,038	1,078	3.9	3.5	1,207	1,248	3.4	2.2	1,402	1,421	1.4	3.4	1,040	1,080	3.8	1.5	1,104	1,141	3.4	3.3	1,312	1,358	3.5	3.2	1,275	1,320	3.5	2.6
	計	1,356	1,399	3.2	2.7	1,219	1,256	3.0	3.2	1,336	1,382	3.4	2.3	1,625	1,659	2.1	2.2	1,170	1,207	3.2	2.9	1,295	1,317	1.7	3.6	1,484	1,538	3.6	2.6	1,383	1,433	3.6	2.7

第４表②　一般労働者及びパートタイム労働者の賃金上昇率（一般・パート別内訳）

（円、％）

就業形態	ランク	産業計				製造業				卸売業，小売業				学術研究，専門・技術サービス業				宿泊業，飲食サービス業				生活関連サービス業，娯楽業				医療，福祉				サービス業（他に分類されないもの）			
		１時間当たり賃金額		賃金上昇率		１時間当たり賃金額		賃金上昇率		１時間当たり賃金額		賃金上昇率		１時間当たり賃金額		賃金上昇率		１時間当たり賃金額		賃金上昇率		１時間当たり賃金額		賃金上昇率		１時間当たり賃金額		賃金上昇率		１時間当たり賃金額		賃金上昇率	
		Ｒ６年６月	Ｒ７年６月		Ｒ６年	Ｒ６年６月	Ｒ７年６月		Ｒ６年	Ｒ６年６月	Ｒ７年６月		Ｒ６年	Ｒ６年６月	Ｒ７年６月		Ｒ６年	Ｒ６年６月	Ｒ７年６月		Ｒ６年	Ｒ６年６月	Ｒ７年６月		Ｒ６年	Ｒ６年６月	Ｒ７年６月		Ｒ６年	Ｒ６年６月	Ｒ７年６月		Ｒ６年
一般パート計	A	1,650	1,685	2.1	2.2	1,594	1,619	1.6	1.9	1,697	1,744	2.8	1.8	1,955	1,980	1.3	2.0	1,372	1,404	2.3	3.6	1,499	1,495	-0.3	2.2	1,665	1,704	2.3	2.5	1,784	1,834	2.8	1.6
	B	1,423	1,464	2.9	2.4	1,438	1,470	2.2	2.6	1,437	1,479	2.9	2.3	1,715	1,747	1.9	1.1	1,177	1,215	3.2	2.2	1,387	1,402	1.1	3.1	1,444	1,501	3.9	2.2	1,517	1,559	2.8	2.6
	C	1,300	1,339	3.0	2.7	1,252	1,287	2.8	3.4	1,332	1,368	2.7	2.2	1,612	1,629	1.1	3.1	1,093	1,141	4.4	2.1	1,206	1,232	2.2	3.5	1,331	1,375	3.3	3.3	1,387	1,432	3.2	2.4
	計	1,499	1,537	2.5	2.3	1,478	1,508	2.0	2.3	1,524	1,567	2.8	2.1	1,826	1,852	1.4	1.8	1,240	1,277	3.0	2.8	1,411	1,420	0.6	2.7	1,519	1,566	3.1	2.4	1,608	1,654	2.9	2.1
一般	A	1,831	1,870	2.1	2.2	1,702	1,727	1.5	1.5	1,936	1,991	2.8	1.7	2,023	2,052	1.4	2.4	1,623	1,663	2.5	5.4	1,697	1,664	-1.9	2.2	1,782	1,827	2.5	2.9	1,890	1,958	3.6	1.8
	B	1,594	1,634	2.5	1.8	1,551	1,584	2.1	2.2	1,633	1,677	2.7	1.9	1,811	1,839	1.5	0.7	1,438	1,474	2.5	-1.3	1,546	1,551	0.3	1.1	1,529	1,590	4.0	1.9	1,663	1,704	2.5	2.5
	C	1,416	1,452	2.5	3.0	1,353	1,388	2.6	3.4	1,438	1,475	2.6	2.9	1,649	1,658	0.5	2.9	1,285	1,350	5.1	1.8	1,336	1,355	1.4	2.0	1,398	1,434	2.6	3.5	1,442	1,489	3.3	3.0
	計	1,667	1,706	2.3	2.1	1,590	1,621	1.9	2.1	1,723	1,771	2.8	1.9	1,901	1,928	1.4	1.8	1,498	1,541	2.9	2.1	1,582	1,574	-0.5	1.6	1,601	1,652	3.2	2.5	1,732	1,783	2.9	2.3
パート	A	1,354	1,383	2.1	2.2	1,247	1,269	1.8	3.8	1,290	1,325	2.7	1.9	1,640	1,644	0.2	0.2	1,238	1,265	2.2	2.6	1,199	1,238	3.3	2.0	1,545	1,579	2.2	2.0	1,414	1,401	-0.9	1.0
	B	1,182	1,223	3.5	3.5	1,141	1,173	2.8	4.3	1,145	1,185	3.5	3.5	1,333	1,378	3.4	3.4	1,075	1,114	3.6	3.6	1,124	1,155	2.8	5.4	1,337	1,388	3.8	2.7	1,288	1,331	3.3	2.7
	C	1,081	1,125	4.1	2.2	972	1,011	4.0	3.4	1,098	1,133	3.2	0.7	1,387	1,448	4.4	5.1	1,012	1,053	4.1	2.4	1,004	1,042	3.8	5.9	1,193	1,253	5.0	2.7	1,145	1,180	3.1	-0.8
	計	1,237	1,273	2.9	2.8	1,160	1,189	2.5	3.8	1,195	1,232	3.1	2.5	1,488	1,512	1.6	1.6	1,125	1,160	3.1	3.2	1,141	1,175	3.0	4.1	1,416	1,460	3.1	2.4	1,315	1,342	2.1	1.5

第４表③　一般労働者及びパートタイム労働者の賃金上昇率（令和６年６月と令和７年６月の両方に在籍していた労働者のみを対象とした集計）

（円、％）

性	産業計				製造業				卸売業，小売業				学術研究，専門・技術サービス業				宿泊業，飲食サービス業				生活関連サービス業，娯楽業				医療，福祉				サービス業（他に分類されないもの）			
就業形態	１時間当たり賃金額		賃金上昇率		１時間当たり賃金額		賃金上昇率		１時間当たり賃金額		賃金上昇率		１時間当たり賃金額		賃金上昇率		１時間当たり賃金額		賃金上昇率		１時間当たり賃金額		賃金上昇率		１時間当たり賃金額		賃金上昇率		１時間当たり賃金額		賃金上昇率	
ランク	Ｒ６年６月	Ｒ７年６月		Ｒ６年	Ｒ６年６月	Ｒ７年６月		Ｒ６年	Ｒ６年６月	Ｒ７年６月		Ｒ６年	Ｒ６年６月	Ｒ７年６月		Ｒ６年	Ｒ６年６月	Ｒ７年６月		Ｒ６年	Ｒ６年６月	Ｒ７年６月		Ｒ６年	Ｒ６年６月	Ｒ７年６月		Ｒ６年	Ｒ６年６月	Ｒ７年６月		Ｒ６年
計 A	1,666	1,714	2.9	2.7	1,594	1,632	2.4	2.7	1,723	1,772	2.8	2.5	1,974	2,017	2.2	2.7	1,395	1,435	2.9	3.4	1,511	1,567	3.7	2.7	1,677	1,731	3.2	2.9	1,792	1,860	3.8	2.3
計 B	1,432	1,480	3.4	2.9	1,441	1,483	2.9	2.9	1,447	1,496	3.4	3.0	1,732	1,791	3.4	1.7	1,185	1,231	3.9	3.0	1,395	1,428	2.4	3.4	1,454	1,517	4.3	2.8	1,522	1,568	3.0	2.8
計 C	1,304	1,351	3.6	3.1	1,262	1,303	3.2	3.6	1,333	1,383	3.8	2.7	1,613	1,652	2.4	3.2	1,102	1,150	4.4	1.9	1,195	1,241	3.8	4.5	1,334	1,381	3.5	3.9	1,393	1,448	3.9	2.7
計 計	1,509	1,558	3.2	2.8	1,481	1,521	2.7	2.9	1,539	1,588	3.2	2.8	1,842	1,891	2.7	2.4	1,254	1,298	3.5	3.0	1,418	1,463	3.2	3.2	1,528	1,586	3.8	3.0	1,614	1,670	3.5	2.5
男 A	1,864	1,914	2.7	2.5	1,741	1,778	2.1	2.5	1,941	1,993	2.7	2.5	2,153	2,201	2.2	2.1	1,526	1,579	3.5	3.7	1,693	1,743	3.0	1.5	1,950	1,985	1.8	2.9	2,023	2,098	3.7	2.2
男 B	1,647	1,693	2.8	2.5	1,636	1,674	2.3	2.8	1,665	1,721	3.4	3.0	2,018	2,071	2.6	1.4	1,379	1,422	3.1	1.2	1,612	1,643	1.9	2.6	1,644	1,689	2.7	1.1	1,664	1,705	2.5	2.5
男 C	1,458	1,507	3.4	3.1	1,459	1,498	2.7	3.6	1,466	1,518	3.5	2.9	1,803	1,839	2.0	2.5	1,244	1,292	3.9	4.0	1,378	1,432	3.9	4.7	1,445	1,499	3.7	2.8	1,456	1,512	3.8	2.7
男 計	1,713	1,761	2.8	2.6	1,664	1,702	2.3	2.7	1,745	1,798	3.0	2.7	2,063	2,112	2.4	1.9	1,424	1,472	3.4	2.7	1,619	1,661	2.6	2.4	1,746	1,789	2.5	2.2	1,771	1,827	3.2	2.4
女 A	1,518	1,566	3.2	2.9	1,321	1,359	2.9	3.4	1,524	1,570	3.0	2.6	1,806	1,843	2.0	3.2	1,323	1,356	2.5	3.1	1,402	1,462	4.3	3.3	1,633	1,690	3.5	2.9	1,506	1,565	3.9	2.4
女 B	1,281	1,332	4.0	3.2	1,193	1,239	3.9	3.3	1,242	1,284	3.4	3.1	1,499	1,562	4.2	2.1	1,104	1,151	4.3	3.8	1,268	1,303	2.8	3.9	1,426	1,492	4.6	3.1	1,300	1,355	4.2	3.4
女 C	1,201	1,247	3.8	3.1	1,044	1,085	3.9	3.7	1,211	1,259	4.0	2.4	1,397	1,441	3.1	4.1	1,039	1,088	4.7	1.2	1,099	1,140	3.7	4.5	1,317	1,362	3.4	4.1	1,278	1,331	4.1	2.5
女 計	1,364	1,413	3.6	3.1	1,217	1,260	3.5	3.4	1,348	1,392	3.3	2.7	1,642	1,690	2.9	2.9	1,174	1,217	3.7	3.2	1,301	1,347	3.5	3.7	1,495	1,554	3.9	3.1	1,388	1,444	4.0	2.9
一般 A	1,839	1,895	3.0	2.7	1,702	1,741	2.3	2.5	1,947	2,004	2.9	2.4	2,029	2,084	2.7	2.6	1,648	1,702	3.3	3.8	1,691	1,750	3.5	2.8	1,796	1,853	3.2	3.1	1,894	1,970	4.0	2.6
一般 B	1,599	1,651	3.3	2.6	1,558	1,599	2.6	2.7	1,637	1,692	3.4	3.0	1,824	1,884	3.3	1.5	1,439	1,490	3.5	1.4	1,544	1,576	2.1	2.0	1,538	1,608	4.6	2.5	1,664	1,715	3.1	2.7
一般 C	1,419	1,466	3.3	3.4	1,365	1,406	3.0	3.7	1,436	1,488	3.6	3.2	1,648	1,686	2.3	3.1	1,303	1,363	4.6	2.6	1,316	1,366	3.8	3.6	1,404	1,444	2.8	4.2	1,445	1,503	4.0	3.0
一般 計	1,673	1,726	3.2	2.8	1,595	1,635	2.5	2.7	1,731	1,786	3.2	2.8	1,910	1,965	2.9	2.3	1,511	1,565	3.6	2.7	1,577	1,622	2.9	2.5	1,612	1,672	3.7	3.0	1,735	1,798	3.6	2.7
パート A	1,364	1,401	2.7	2.7	1,245	1,276	2.5	3.4	1,308	1,341	2.5	2.8	1,688	1,665	-1.4	2.4	1,249	1,282	2.6	3.1	1,204	1,257	4.4	2.5	1,549	1,600	3.3	2.6	1,417	1,456	2.8	1.1
パート B	1,186	1,229	3.6	3.7	1,136	1,179	3.8	4.7	1,152	1,190	3.3	3.3	1,336	1,389	4.0	3.0	1,076	1,120	4.1	3.7	1,127	1,163	3.2	5.0	1,346	1,400	4.0	3.4	1,290	1,327	2.9	3.1
パート C	1,080	1,127	4.4	2.4	970	1,009	4.0	3.7	1,101	1,146	4.1	1.4	1,404	1,456	3.7	3.3	1,010	1,053	4.3	1.6	1,000	1,039	3.9	6.1	1,185	1,246	5.1	3.0	1,150	1,194	3.8	1.3
パート 計	1,242	1,284	3.4	3.1	1,157	1,195	3.3	4.0	1,204	1,241	3.1	2.8	1,510	1,526	1.1	2.6	1,130	1,170	3.5	3.2	1,143	1,186	3.8	4.1	1,421	1,475	3.8	3.0	1,317	1,355	2.9	2.0

（資料注）第４表①、②の集計労働者31,297人のうち、本表の集計対象となる令和６年６月と令和７年６月の両方に在籍していた労働者は25,932人（82.9%）。

45

参考１　賃金引上げの実施時期別事業所数割合

（%）

ランク	１～６月に賃金引上げを実施した事業所	賃金引上げの実施時期は、昨年と比較して			
		変わらない	早　い	遅　い	その他
A	100.0	86.0	3.1	0.7	10.2
B	100.0	79.5	10.3	1.3	8.8
C	100.0	79.2	10.7	1.0	9.1
計	100.0	82.1	7.4	1.1	9.4
R6年	100.0	77.2	9.7	2.2	11.0

（注）「その他」には、前年には賃金引上げを実施しなかった事業所や、
会社の設立が前年のため賃金引上げを行うのは今年が初めてである事業所が該当する。

参考２　事由別賃金改定未実施事業所割合

（%）

ランク	産業計						製造業						卸売業，小売業						学術研究，専門・技術サービス業					
	計	事由１	事由２	事由３	事由４	事由５	計	事由１	事由２	事由３	事由４	事由５	計	事由１	事由２	事由３	事由４	事由５	計	事由１	事由２	事由３	事由４	事由５
A	100.0	33.8	5.5	14.5	36.0	10.1	100.0	25.5	4.8	18.9	44.4	6.4	100.0	33.7	3.9	15.1	36.5	10.7	100.0	36.5	9.7	11.0	29.9	12.9
B	100.0	32.7	3.1	21.0	35.5	7.8	100.0	29.1	3.2	25.8	33.1	8.8	100.0	40.8	2.5	16.1	35.8	4.9	100.0	31.8	0.6	11.7	46.0	10.0
C	100.0	35.9	5.4	17.2	32.9	8.7	100.0	41.4	3.7	8.9	41.7	4.4	100.0	36.9	3.4	20.8	28.1	10.8	100.0	36.6	9.4	12.1	31.7	10.2
計	100.0	33.5	4.3	18.0	35.3	8.8	100.0	29.1	3.9	20.9	38.8	7.3	100.0	37.7	3.1	16.4	34.9	7.8	100.0	34.7	6.1	11.4	36.4	11.5
R6年	100.0	18.9	2.9	17.2	53.7	7.3	100.0	23.7	2.2	15.3	53.4	5.4	100.0	20.1	2.7	17.8	53.8	5.5	100.0	19.5	5.1	11.8	54.8	8.8

ランク	宿泊業，飲食サービス業						生活関連サービス業，娯楽業						医療，福祉						サービス業（他に分類されないもの）					
	計	事由１	事由２	事由３	事由４	事由５	計	事由１	事由２	事由３	事由４	事由５	計	事由１	事由２	事由３	事由４	事由５	計	事由１	事由２	事由３	事由４	事由５
A	100.0	38.8	3.1	16.8	31.8	9.5	100.0	33.8	1.6	11.1	35.5	18.0	100.0	31.2	15.2	17.5	30.6	5.6	100.0	37.0	5.5	5.6	44.9	7.0
B	100.0	31.6	1.9	27.9	26.1	12.4	100.0	21.4	6.1	26.3	37.4	8.7	100.0	38.2	8.5	23.5	23.9	5.8	100.0	21.9	1.5	15.7	54.5	6.4
C	100.0	33.7	7.1	18.3	27.6	13.3	100.0	33.4	0.0	20.5	45.3	0.9	100.0	40.5	15.9	18.9	21.6	3.1	100.0	28.7	6.3	10.6	48.4	6.0
計	100.0	34.6	3.1	22.3	28.5	11.5	100.0	27.5	3.7	19.7	37.4	11.6	100.0	35.1	12.4	20.2	26.8	5.4	100.0	28.1	3.5	11.5	50.3	6.5
R6年	100.0	16.1	2.7	24.0	48.7	8.7	100.0	11.4	1.0	14.7	64.5	8.4	100.0	28.1	4.5	15.5	40.1	11.8	100.0	13.5	4.1	13.9	62.0	6.4

（注）事由１　昨年同様、７月以降実施の予定
事由２　昨年は１～６月に実施したが、今年は７月以降実施の予定
事由３　昨年は実施したが、今年は凍結の予定
事由４　昨年は実施していないし、今年も実施しない予定
事由５　昨年は実施しなかったが、今年は７月以降実施の予定

付表　労働者構成比率及び年間所定労働日数

1　パートタイム労働者比率

（%）

令和６年	令和７年
39.2	39.6

2　男女別労働者数比率

（%）

	令和６年	令和７年
男性	41.6	41.6
女性	58.4	58.4

3　年間所定労働日数（事業所平均）

（日）

令和５年度	令和６年度
246.6	246.1

賃金改定状況調査結果第４表　ランク別賃金上昇率の推移

第４表①②

※第４表①は一般労働者及びパートタイム労働者の賃金上昇率（男女別内訳）
※第４表②は一般労働者及びパートタイム労働者の賃金上昇率（一般・パート別内訳）

第４表③

※第４表③は一般労働者及びパートタイム労働者の賃金上昇率（前年６月と当年６月の両方に在籍していた労働者のみを対象とした集計）

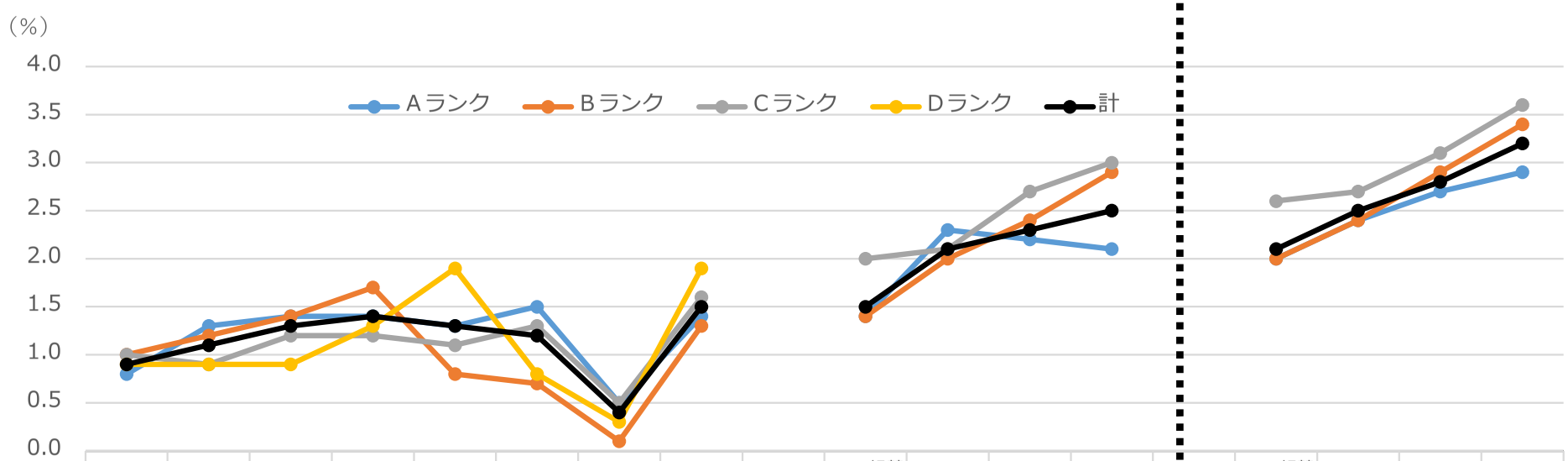

	2015	2016	2017	2018	2019	2020	2021	2022		2022組替集計	2023	2024	2025		2022組替集計	2023	2024	2025
Aランク	0.8	1.3	1.4	1.4	1.3	1.5	0.5	1.4		1.4	2.3	2.2	2.1		2.0	2.4	2.7	2.9
Bランク	1.0	1.2	1.4	1.7	0.8	0.7	0.1	1.3		1.4	2.0	2.4	2.9		2.0	2.4	2.9	3.4
Cランク	1.0	0.9	1.2	1.2	1.1	1.3	0.5	1.6		2.0	2.1	2.7	3.0		2.6	2.7	3.1	3.6
Dランク	0.9	0.9	0.9	1.3	1.9	0.8	0.3	1.9										
計	0.9	1.1	1.3	1.4	1.3	1.2	0.4	1.5		1.5	2.1	2.3	2.5		2.1	2.5	2.8	3.2

（資料出所）厚生労働省「賃金改定状況調査」
（注）１．各ランクは、各年における適用ランクである。
２．「2022組替集計」のB及びCランクは、2022年調査の調査票情報を用いて2023年のランクに合わせて組み替え集計した結果である。

1　特性値（各分位数）について

分位数とは、分布の形を示す値である。

具体的には、該当労働者を賃金の低い者から高い者へと一列に並べたとき、以下の説明内容に該当する者の賃金であり、図示すれば下図のとおりである。

○　第１・２０分位数 ……低い方から数えて全体の２０分の１番目に該当する者の賃金

○　第１・１０分位数 ……低い方から数えて全体の１０分の１番目に該当する者の賃金

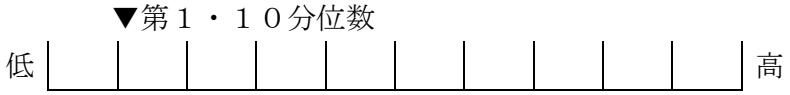

○　第１・４分位数 ……低い方から数えて全体の４分の１番目に該当する者の賃金

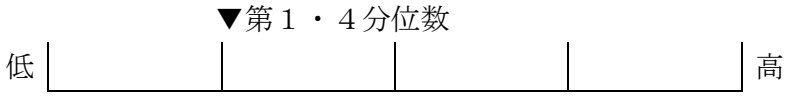

○　中　　位　　数 ……低い方（あるいは高い方）から数えて全体の２分の１番目に該当する者の賃金

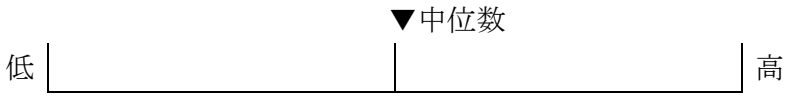

2　未満率について

「未満率」とは、最低賃金額を改正する前に、最低賃金額を下回っている労働者の割合である。

例：適用労働者１００，０００人、未満率２．０％の場合

⇒１００，０００人×２．０％＝２，０００人

２，０００人が改正前の最低賃金額を下回っている労働者数となる。

3　影響率について

「影響率」とは、最低賃金額を改正した後に、改正後の最低賃金額を下回ることとなる労働者の割合である。

例：適用労働者１００，０００人、影響率１０．０％の場合

⇒１００，０００人×１０．０％＝１０，０００人

１０，０００人が改正後の最低賃金額を下回ることとなる労働者数となる。

公表時間
７月 10 日（木）14 時 00 分

BOJ Reports & Research Papers

２０２５年７月１０日
日　本　銀　行

地 域 経 済 報 告

―― さくらレポート ――

（２０２５年７月）

本報告は、本日開催の支店長会議に向けて収集された情報をもとに、支店等地域経済担当部署からの報告を集約したものである。

地　域　経　済　報　告
（2025 年 7 月）

目　次

Ⅰ．各地域の景気判断の概要　・・・1

Ⅱ．地域別金融経済概況　・・・6

- 北海道　・・・7
- 東北　・・・11
- 北陸　・・・15
- 関東甲信越　・・・19
- 東海　・・・23
- 近畿　・・・27
- 中国　・・・31
- 四国　・・・35
- 九州・沖縄　・・・39

参考

日本銀行各支店等のホームページアドレス　・・・最終頁

＜地域区分＞

地域名	都道府県	取りまとめ店
北海道	北海道	札幌支店
東北	青森県、岩手県、宮城県、秋田県、山形県、福島県	仙台支店
北陸	富山県、石川県、福井県	金沢支店
関東甲信越	茨城県、栃木県、群馬県、埼玉県、千葉県、東京都、神奈川県、新潟県、山梨県、長野県	調査統計局（本店）
東海	岐阜県、静岡県、愛知県、三重県	名古屋支店
近畿	滋賀県、京都府、大阪府、兵庫県、奈良県、和歌山県	大阪支店
中国	鳥取県、島根県、岡山県、広島県、山口県	広島支店
四国	徳島県、香川県、愛媛県、高知県	高松支店
九州・沖縄	福岡県、佐賀県、長崎県、熊本県、大分県、宮崎県、鹿児島県、沖縄県	福岡支店

本稿の内容について、商用目的で転載・複製を行う場合は、予め日本銀行調査統計局までご相談ください。転載・複製を行う場合は、出所を明記してください。

【照会先】　調査統計局 地域経済調査課　Tel. 03-3277-1357

Ⅰ．各地域の景気判断の概要

（１）各地域の景気の総括判断

一部に弱めの動きもみられるが、すべての地域で、景気は「緩やかに回復」、「持ち直し」、「緩やかに持ち直し」としている。

▽各地域の景気の総括判断と前回との比較

	２０２５年４月判断	前回との比較	２０２５年７月判断
北海道	一部に弱めの動きがみられるが、持ち直している	⇨	一部に弱めの動きがみられるが、持ち直している
東北	持ち直している	⇨	持ち直している
北陸	一部に弱めの動きもみられるが、緩やかに回復している	⇨	一部に弱めの動きもみられるが、緩やかに回復している
関東甲信越	一部に弱めの動きもみられるが、緩やかに回復している	⇨	一部に弱めの動きもみられるが、緩やかに回復している
東海	緩やかに回復している	⇨	緩やかに回復している
近畿	一部に弱めの動きがみられるものの、緩やかに回復している	⇨	一部に弱めの動きがみられるものの、緩やかに回復している
中国	緩やかな回復基調にある	⇨	緩やかな回復基調にある
四国	緩やかに持ち直している	⇨	緩やかに持ち直している
九州・沖縄	一部に弱めの動きがみられるが、緩やかに回復している	⇨	一部に弱めの動きがみられるが、緩やかに回復している

（注）前回との比較の「⇗」、「⇘」は、前回判断と比較して景気の改善度合いまたは悪化度合いが変化したことを示す（例えば、改善度合いの強まりまたは悪化度合いの弱まりは、「⇗」）。
なお、前回判断と比較して景気の改善・悪化度合いが変化しなかった場合は、「⇨」となる。

（２）各地域の需要項目等別の判断

	公共投資	設備投資	個人消費
北海道	高水準で推移している	緩やかに増加している	物価上昇の影響を受けつつも、堅調に推移している
東北	持ち直している	増加している	緩やかに回復している
北陸	復旧復興関連工事等により大幅に増加している	緩やかな増加基調にある	物価上昇の影響などがみられるものの、持ち直している
関東 甲信越	緩やかに増加している	増加している	物価上昇の影響などがみられるものの、インバウンド需要による押し上げ効果もあって、緩やかに増加している
東海	高水準で推移している	増加している	物価上昇などの影響がみられるものの、緩やかな増加基調にある
近畿	横ばい圏内で推移している	増加している	一部に弱めの動きがみられるものの、緩やかに増加している
中国	高水準で推移している	増加している	緩やかな回復基調にある
四国	持ち直している	増加している	持ち直している
九州・ 沖縄	増加している	高水準で推移している	物価上昇などの影響を受けつつも、堅調に推移している

住宅投資	生産	雇用・所得	
弱めの動きとなっている	横ばい圏内ながら、一部に弱めの動きがみられる	雇用・所得情勢をみると、緩やかに改善している	北海道
弱い動きとなっている	持ち直している	雇用・所得環境は、改善している	東北
復旧需要等がみられており、緩やかに持ち直している	弱めの動きとなっている	雇用・所得環境は、緩やかに改善している	北陸
弱めの動きとなっている	一部に米国の関税引き上げに伴う駆け込みの動きがみられるが、基調としては横ばい圏内の動きとなっている	雇用・所得環境は、緩やかに改善している	関東 甲信越
弱い動きとなっている	増加基調にある	雇用・所得情勢は、緩やかに改善している	東海
横ばい圏内で推移している	横ばい圏内で推移している	雇用・所得環境をみると、緩やかに改善している	近畿
弱めの動きとなっている	横ばい圏内の動きとなっている	雇用・所得環境は、緩やかに改善している	中国
弱めの動きとなっている	振れを伴いつつも、弱めの動きとなっている	雇用・所得情勢は、緩やかに改善している	四国
弱含んでいる	横ばい圏内の動きとなっている	雇用・所得情勢をみると、改善している	九州・ 沖縄

（３）企業等の主な声（トピック別）※

①各国の通商政策の影響

【設備投資】

・各国の通商政策を巡る不確実性の強まりを受けた取引先の投資計画先送りから、当社も能力増強投資を半年程度延期させる方針（前橋[電気機械]）。

・米国の追加関税の影響で収益環境の悪化が見込まれることから、不要不急の設備投資を見直すなど、コスト削減を進めていく方針（広島[自動車関連]）。

・足もとにおける不確実性の高まりは気がかりであるものの、半導体関連製品や環境対応等の成長分野は、中長期的な事業ポートフォリオの転換に不可欠であるため、今後も計画通りに設備投資を行う方針（下関[化学]）。

・省人化投資やソフトウェア投資を中心に積極的な投資スタンスを維持しており、設備投資額・研究開発投資額は高水準で推移している（横浜[はん用機械]）。

【価格設定】

・当社製品は競争優位性が高いため、関税の引き上げに伴う値上げが米国の取引先に受け入れられており、輸出数量への影響は限定的（新潟[生産用機械]）。

・現在、米国現地の取引先と関税の負担割合について交渉を進めている。なお、米国への生産拠点の移管についても検討したが、部品調達網の構築負担が大きいことなどから、現実的ではないとの結論に至り、見送った（高松[生産用機械]）。

・当社部品の納入先では、関税の引き上げに直面しているものの、今のところ、当社の原材料費等の上昇分に対する価格転嫁要請の受け入れ姿勢に、大きな変化はみられていない（前橋[輸送用機械]）。

・収益を確保する観点から、米国向け製品の関税引き上げに伴うコスト上昇分は原則全て販売価格に転嫁する方針。もっとも、米国における一部の取引先は難色を示しており、価格交渉が難航している（仙台[生産用機械]）。

【輸出・生産】

・半導体関連製品への分野別関税発動の可能性を踏まえ、中国や台湾、韓国の取引先から駆け込み需要がみられており、輸出は高水準で推移（広島[電気機械]）。

・各国の通商政策を巡る不確実性の高まりを背景に、米国における取引先の投資スタンスが後退し、当社製品への需要が鈍化しており、売上が下押しされている。こうしたもと、通期の生産計画を下方修正した（大阪[生産用機械]）。

・各国の通商政策を意識した取引先の生産移管などから、一部メーカーの受注が下振れており、生産は７月頃から前年を幾分下回る見通し（本店[輸送用機械]）。

・海外需要は、各国の通商政策の影響を受けて一時的な変動がみられるものの、基調としては堅調に推移しており、輸出は増加傾向にある。なお、海外での販売価格について、関税を受けた値上げは実施しない方針（名古屋[輸送用機械]）。

・関税引き上げの影響から、先行き、当社納入先の米国向け輸出が減少し、当社への発注が減少することを懸念（北九州[鉄鋼]）。

・多くの中小企業は、自社製品の用途や最終製品化までの商流が詳細に分からないため、関税の引き上げによる影響の経路や時期を予測できない。現時点で具体的な影響はみられないものの、先行きへの懸念が広がっている（大阪[経済団体]）。

※ 日本銀行の本支店・事務所による企業等へのヒアリングの際に聞かれた声をトピック単位でまとめたもの（各地域の「企業等の主な声」は「Ⅱ．地域別金融経済概況」を参照）。（）内は報告のあった支店等名、[]内はヒアリング先企業等の業種名、＜＞内は同趣旨の報告のあった支店等名。

・各国の通商政策の影響を受けて一部原材料の調達が滞っており、先行き自動車向け部品は減産の可能性がある（新潟[輸送用機械]）。

【賃金設定】

・競合他社との人材獲得競争が激化する中、2025 年度は、ねん出可能な上限額である９％の賃上げを実施（高松[建設]）。

・深刻な人手不足に伴い売上の増加が追求しにくくなったため、データに基づく分析を行って利益率の高い分野へ経営資源を集中させた結果、営業利益率は既往ピークを更新。３年連続となる５％強の賃上げを実現した（金沢[生産用機械]）。

・全体としてみれば、地域の企業でも人手不足が深刻化するもと、賃上げの動きが強まっている。大企業が賃上げを実施する中、中小企業も人手確保のため追随して賃上げしている（大阪[経済団体]）。

・夏季賞与は、昨年度の好調な業績を踏まえ、高水準の支給額とした。先行き、各国の通商政策の影響により海上荷動きが鈍化して業績が下振れた場合は、冬季賞与を減額する可能性がある（大阪[運輸]）。

・今後、各国の通商政策の影響から、当社部品の納入先が価格交渉スタンスを慎重化させる可能性もあり、来年度も継続的に賃上げできるか懸念している（本店[輸送用機械]）。

・各国の通商政策の影響を受けて、当社部品の納入先が価格交渉スタンスを厳格化させた場合でも、人材の確保に向けてベアを実施していく方針（本店[輸送用機械]）。

②価格設定

・原材料費は市況の下落や為替円高により抑制できている一方、人件費や輸送費などが継続的に上昇しているため、値上げを行った（本店[食料品]）。

・米価の高騰から、これまで価格を据え置いてきた弁当やおにぎりなどの商品の価格維持が困難となっており、今後段階的に値上げを行う方針（水戸[小売]）。

・物価の上昇が続くもとで、ここ数年間当社も複数回の値上げを行っており、都市部以外の店舗では、中高年層の顧客の来店頻度が低下している（本店[飲食]）。

・高騰が続く米などの仕入コストを転嫁するため、さらなる値上げを予定。その際は、顧客離れを防ぐために、既存商品の値上げを段階的に行うほか、新たに低価格商品の開発も強化する（秋田[飲食]）。

③個人消費（インバウンド需要を含む）

・国内富裕層の消費意欲は堅調。インバウンド客の来店客数は増加しているものの、為替円高の影響等もあって、売れ筋が高額品から化粧品や日本製の生活雑貨にシフトし、客単価は低下している（神戸[百貨店]＜京都、大阪＞）。

・備蓄米が流通する前は米の買い控えがみられた。米を含む食料品の価格に対する顧客の目線は厳しく、当社のセール実施時にはスーパー等の顧客が流入してくるため、売上が顕著に増加している（札幌[ドラッグストア]）。

・大阪・関西万博の開幕以降、客室単価を引き上げても、国内外から宿泊者が増えており、売上は想定を上回って推移している（大阪[宿泊]）。

・人件費や原材料費などのコスト増加分の６割程度をゴルフ場利用料に転嫁しているが、来客数は県外観光客を中心に堅調（青森[対個人サービス]）。

・４月に食料品の値上げが相次いだため、節約志向の強まりを懸念したが、買い上げ点数は想定ほど落ち込まず、消費者の支出スタンスは底堅い（松本[スーパー]）。

・割安なメニューの販売好調が続く一方、入学式などハレの日関連の利用も増加しており、メリハリ消費の強まりを感じる（名古屋[飲食]）。

Ⅱ．地域別金融経済概況

東北地域の金融経済概況

【全体感】

東北地域の景気は、持ち直している。

最終需要の動向をみると、公共投資は、持ち直している。設備投資は、増加している。個人消費は、緩やかに回復している。住宅投資は、弱い動きとなっている。この間、生産は、持ち直している。雇用・所得環境は、改善している。消費者物価（除く生鮮食品）は、前年を上回っている。こうした中、企業の業況感は、改善している。

【各　論】

１．需要項目別動向

公共投資は、持ち直している。

設備投資は、増加している。

６月短観（東北地区）における 2025 年度の設備投資をみると、能力増強投資や新製品開発投資、省力化投資、新規出店などがみられることから、増加している。

個人消費は、緩やかに回復している。

主要小売業販売額をみると、ドラッグストアは、増加している。コンビニエンスストアは、緩やかに持ち直している。スーパーは、横ばい圏内の動きとなっている。百貨店は、弱めの動きとなっている。ホームセンターは、減少している。また、家電大型専門店は、下げ止まっている。乗用車の新車登録台数は、持ち直している。

この間、サービス消費は、緩やかに増加している。

住宅投資は、弱い動きとなっている。

住宅着工戸数をみると、持家、貸家、分譲のいずれも弱い動きとなっている。

２．生産

生産（鉱工業生産）は、持ち直している。

主要業種別にみると、輸送機械は、回復している。生産用機械等は、緩やかに回復している。電子部品・デバイスは、持ち直している。食料品は、横ばい圏内の動きとなっている。

３．雇用・所得動向

雇用・所得環境は、改善している。

労働需給は、引き締まった状態にある。この間、雇用者所得は、業種ごとのばらつきを伴いながらも増加している。

４．物価

消費者物価（除く生鮮食品）は、前年を上回っている。

５．企業倒産

企業倒産は、概ね前年並みとなっている。

６．金融情勢

預金動向をみると、個人、法人ともに概ね前年並みとなっていることから、全体では概ね前年並みで推移している。

貸出動向をみると、個人向け、法人向けの増加を背景に全体でも前年を上回っている。この間、貸出金利は、上昇している。

東北地域の金融経済概況（続）

【企業等の主な声】

―（）内は報告のあった支店等名、[]内はヒアリング先企業等の業種名、＜＞内は同趣旨の報告のあった支店等名。

項目名	企業等から聞かれた主な声
公共投資	・災害復旧工事や農地整備工事などの発注件数が増えていることに加え、人件費や資材費の高騰を反映した発注単価の上昇もあり、公共工事受注高が増加（秋田）。 ・人手不足のもとでも災害復旧工事に対応するため、地域外の建設業者と連携のうえ共同受注体制を構築して関連工事を受注する動きが広がっている（仙台）。
設備投資	・半導体製造装置の中長期的な需要拡大を見越し、関連製品の増産に向けて工場の増設を計画している（仙台[生産用機械]）。 ・将来的な先端半導体の需要増加を見据え、社内にデジタル分野の専門部署を立ち上げ、デジタル技術を活用した生産ラインの完全自動化や高効率化を進めている（福島[化学]）。 ・好調な業績を背景に、建設コストや資金調達コストが上昇する中でも、取引先からの要請を踏まえた脱炭素化投資を予定通り行う（秋田[鉄鋼]）。 ・建築費の上昇を受け、当面ホテルの新設は行わず、維持更新や光熱費削減を目的としたボイラー交換など最低限の設備投資にとどめる方針（秋田[宿泊]）。 ・通商政策の影響による米国向け輸出の減少と収益の下押しが懸念されることから、国内での能力増強投資の一部先送りを検討している（青森[食料品]）。
個人消費等	・国内観光客に加え、台湾との定期便再開やクルーズ船の寄港増加を背景にインバウンド客が増加しているため、入込客数は増加傾向（青森[観光施設]）。 ・高価格帯の宿泊施設では、首都圏の高所得者やインバウンド客の利用が増加傾向（秋田[宿泊]）。 ・物価高の影響で地元客の売上が伸び悩んでいるものの、観光客の売上は引き続き好調で、全体としては堅調さを維持（仙台[飲食]）。 ・全国の名産品や話題性の高い商品に対する消費スタンスは世代を問わず積極的で、関連催事の好調さが施設全体の売上を押し上げている（福島[商業施設]）。 ・長引く物価高のもとで消費者の節約志向の強い状態が続いており、買い上げ点数が減少している。もっとも、値上げに伴う一品単価の上昇から、売上は前年比＋２％前後で推移している（福島[スーパー]）。 ・キャラクターグッズの売上が好調な一方、普段使いのレストランや衣料品の売上が弱含むなど、メリハリ消費の傾向がみられる（仙台[商業施設]）。 ・毎年恒例の物産展の売上は堅調である一方、衣料品や食料品の販売点数は、消費者の節約志向からはっきりと減少している（青森[小売]）。 ・人件費や原材料費などのコスト増加分の６割程度をゴルフ場利用料に転嫁しているが、来客数は県外観光客を中心に堅調（青森[対個人サービス]）。 ・各種コストの上昇に合わせ宿泊価格を引き上げているものの、宿泊単価が大幅に上昇している大都市圏よりも割安感があることから、宿泊客数は増加している（福島[宿泊]）。 ・高騰が続く米などの仕入コストを転嫁するため、さらなる値上げを予定。その際は、顧客離れを防ぐために、既存商品の値上げを段階的に行うほか、新たに低価格商品の開発も強化する（秋田[飲食]）。

住宅 投資	・住宅販売価格の上昇を背景に、需要は低調な状態が続いており、注文・分譲住宅ともに着工戸数が低迷している（福島）。 ・新築住宅価格の高騰を背景に、相対的に割安な中古住宅の人気が高まっている（青森）。
生産	・主力の国内向け製品が引き続き高水準の受注残を抱えていることから、生産ラインも高い稼働率を維持している（仙台[輸送用機械]）。 ・国内外の富裕層の需要は引き続き旺盛であり、ハイブランド向け製品の生産は高水準を維持している（仙台[繊維]）。 ・今後の通商政策の動向が不透明なことを踏まえ、スマホ関連部品を前倒しで調達する動きがみられているため、当社も増産対応している。もっとも、先行き在庫が過剰となり、減産を強いられる可能性を懸念している（仙台[電気機械]）。 ・中国向け需要の弱さ等を背景に、足もと生産水準を幾分切り下げている。もっとも、生成ＡＩ関連需要に支えられ、2025年度下期入り後には生産水準が切り上がる見通し（仙台[生産用機械]）。 ・世界的にＥＶ販売の減速が続いていることから、在庫調整のため車載向け半導体部品の生産ペースを一段と落としている（秋田[電気機械]）。 ・米国の通商政策の帰趨が不透明なため、在庫リスク低減に向けて生産を抑制している（福島[輸送用機械]）。 ・収益を確保する観点から、米国向け製品の関税引き上げに伴うコスト上昇分は原則全て販売価格に転嫁する方針。もっとも、米国における一部の取引先は難色を示しており、価格交渉が難航している（仙台[生産用機械]）。 ・米国向け製品では、関税引き上げ分を現地販売価格に転嫁しているが、受注動向に特段の変化はみられていない。原材料価格の高騰により収益が悪化しているため、仮に受注が減少しても、販売価格を引き下げる予定はない（青森[食料品]）。
雇用 ・ 所得	・フルタイム契約社員の応募者が少なく、人手不足感が強まっているため、勤務時間を細分化した短時間の単発アルバイトで補完している（秋田[小売]）。 ・高水準の賃上げによって人材の定着率が向上し、全体的な人手不足感はない。もっとも、人材獲得競争が激しい薬剤師などの有資格者は、引き続き採用に苦戦している（青森[小売]）。 ・足もとの業績が堅調であることに加え、先行きの工場増設に向けて優秀な人材を確保する必要があるため、2025年度は定期昇給とベアの合計で平均８％の賃上げを実施（仙台[生産用機械]）。 ・人材の確保・係留を目的に、物価上昇率を勘案しつつ、ベアを含めた賃上げを行った。なお、県内に専門職の教育機関が限られる中で、恒常的に不足感が強い有資格者の賃上げ幅を厚めとした（秋田[小売]）。 ・従業員のモチベーション維持を通じて人材の係留を図るため、2025年も前年並みとなる３％のベアを実施する（福島[はん用機械]）。 ・客室の高付加価値化によって値上げ後も売上・収益が好調であり、これを反映する形で賞与の増額支給を実施（仙台[宿泊]）。 ・業績不振のためベアは実施できないものの、最近の物価高のもとでも社員の生活水準の維持・向上を図るため、賞与支給率を引き上げた（福島[電気機械]）。 ・仕入価格の上昇に販売価格の引き上げが追い付かず、収益が圧迫されているため、2025年度の賃上げは３％程度と、2024年度を幾分下回る見通し（青森[卸売]）。

参　　考

（参考１）

「各地域の需要項目等別の判断」にかかる前回との比較

	公共投資	設備投資	個人消費	住宅投資	生 産	雇 用	所 得
北海道	→	→	→	↘	→	→	→
東北	↗	→	→	→	→	→	→
北陸	↗	↘	→	↗	↘	→	↗
関東 甲信越	→	→	→	→	→	→	→
東海	→	→	→	→	→	→	→
近畿	↗	→	→	→	→	→	→
中国	→	→	→	→	→	→	→
四国	→	↗	↗	→	→	→	→
九州・ 沖縄	→	→	→	→	→	→	→

(注)1. 「↗」、「↘」は、前回判断と比較して需要項目等の改善度合いまたは悪化度合いが変化したことを示す（例えば、改善度合いの強まりまたは悪化度合いの弱まりは、「↗」）。
なお、前回判断と比較して需要項目等の改善・悪化度合いが変化しなかった場合は、「→」となる。

2. 輸出については判断対象としていない地域があるため、上表には含めていない。

地域別業況判断ＤＩ

（１）業況判断ＤＩ（全産業）

（「良い」－「悪い」・％ポイント）

		北海道	東北	北陸	関東甲信越	東海	近畿	中国	四国	九州・沖縄	全国
2024/	9	18	3	7	16	11	9	16	12	20	14
	12	19	5	10	17	13	11	19	15	18	15
2025/	3	20	5	10	18	13	11	18	15	20	15
	6	18	6	5	18	12	12	14	13	21	15
	9(予)	13	2	3	11	6	5	10	9	18	9

（２）業況判断ＤＩ（製造業）

（「良い」－「悪い」・％ポイント）

		北海道	東北	北陸	関東甲信越	東海	近畿	中国	四国	九州・沖縄	全国
2024/	9	2	▲ 5	▲ 2	8	2	1	10	8	9	5
	12	6	▲ 3	2	9	6	5	12	12	8	8
2025/	3	8	▲ 3	3	10	7	3	9	16	10	7
	6	5	▲ 1	▲ 2	8	4	6	7	15	11	7
	9(予)	12	▲ 1	▲ 3	5	0	▲ 1	5	11	9	4

（３）業況判断ＤＩ（非製造業）

（「良い」－「悪い」・％ポイント）

		北海道	東北	北陸	関東甲信越	東海	近畿	中国	四国	九州・沖縄	全国
2024/	9	23	8	15	21	21	19	21	15	25	20
	12	24	11	15	22	19	18	24	16	23	20
2025/	3	24	10	15	24	19	18	25	14	26	21
	6	21	10	12	24	20	19	21	12	26	21
	9(予)	13	4	7	17	12	11	15	8	24	15

(注)1. 短観の標本設計（調査対象企業の抽出方法）では、業種・企業規模ごとの売上高の標準誤差率や、売上高および資本金でみた調査母集団企業と調査対象企業の分布が有意に乖離しないこと等を基準として、全国ベースでの調査対象企業の抽出を行っているため、地域ごとにみると、必ずしも各地域の産業構造を正確に反映していない。このため、例えばこの統計を、全国短観の業況判断DIや、他の地域について算出された業況判断DIと水準比較することは適当ではない。しかし、短観の調査対象企業には、継続標本が多く含まれており、かつ回答率が極めて高いことから、この統計を各地域の企業の業況感の時系列的な変化を把握するために活用することは可能である。

2. 「(予)」は、直近の調査時における3か月後の予測。

3. 地域区分と都道府県の関係は以下の通り。
北　海　道：北海道
東　　北：青森県、岩手県、宮城県、秋田県、山形県、福島県
北　　陸：富山県、石川県、福井県
関東甲信越：茨城県、栃木県、群馬県、埼玉県、千葉県、東京都、神奈川県、新潟県、山梨県、長野県
東　　海：岐阜県、静岡県、愛知県、三重県
近　　畿：滋賀県、京都府、大阪府、兵庫県、奈良県、和歌山県
中　　国：鳥取県、島根県、岡山県、広島県、山口県
四　　国：徳島県、香川県、愛媛県、高知県
九州・沖縄：福岡県、佐賀県、長崎県、熊本県、大分県、宮崎県、鹿児島県、沖縄県

（出所）日本銀行

山形県鉱工業指数［令和２年基準］

令和7年7月 速報

令和7年7月の山形県鉱工業生産指数

［季節調整済指数］125．1 ・・・ 前月に比べ１．５％上昇
２ヶ月連続の上昇

［ 前月から上昇した業種 ］
電子部品・デバイス工業、金属製品工業など7業種
［ 前月から低下した業種 ］
汎用・生産用・業務用機械工業、情報通信機械工業など15業種

［ 原 指 数 ］129．5 ・・・ 前年同月に比べ５．１％上昇
４ヶ月連続の上昇

鉱工業生産指数［山形県、東北、全国］（R2＝100）

	季節調整済指数			原 指 数		
	7年6月	7年7月	前 月 比	6年7月	7年7月	前年同月比
山 形	123.2	125.1	1.5%	123.2	129.5	5.1%
東 北	107.1	105.5	△ 1.5%	111.3	109.3	△ 1.8%
全 国	103.3	102.1	△ 1.2%	107.8	107.4	△ 0.4%

※ 東北の指数は東北経済産業局が公表した速報値、全国の指数は経済産業省が公表した確報値を掲載

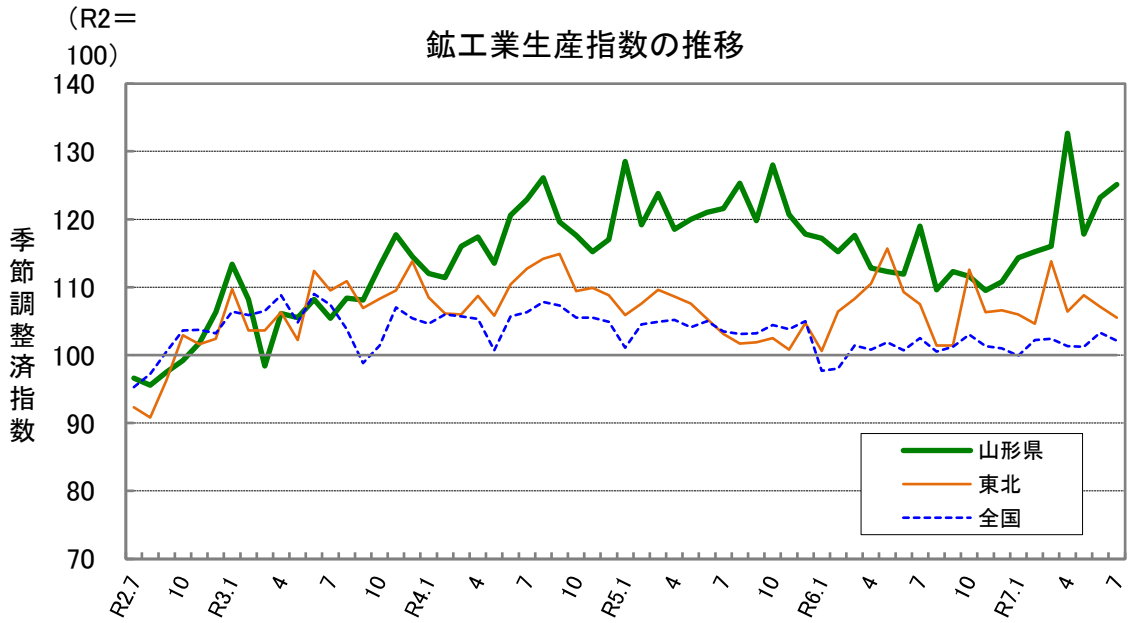

＜利用上の注意＞
この速報の数値は、当月分は速報値、前月以前分は確報値を同時に掲載しています。

令和7年9月30日
山形県みらい企画創造部統計企画課

《 利用上の注意 》

1　基準時

令和２年を基準時としています。

指数値は令和２年の月平均生産（在庫）量を１００．０とする比率で示されます。

2　分類

日本標準産業分類を基本とした「業種分類」と、財の用途に着目した「財分類」の２分類を採用しています。

3　採用品目

生産指数では１６４品目、在庫指数では６５品目採用しています。

4　ウェイト

生産指数は付加価値額ウェイト、在庫指数は在庫額ウェイトを採用しています。

ウェイトの算定は、それぞれ基準年の経済センサス-活動調査及び生産動態統計調査等のデータより算出しており、鉱工業全体を10000.0とするように各品目のウェイトが構成されています。

5　総合指数の算式

基準時固定算式加重平均法で算定しています。

6　季節調整

季節調整とは、１年を周期とする定期的変動要素（気候変化などの自然要因、盆・正月などの慣習や企業の決算期などの商慣行の社会的要因）を取り除いて調整することをいい、この季節調整を行った指数を季節調整済指数といいます。

なお、季節調整は、生産指数についてはセンサス局法Ｘ－１２－ＡＲＩＭＡを、また、在庫指数についてはセンサス局法Ｘ－１２－ＡＲＩＭＡのなかのＸ－１１デフォルトを採用しています。

7　公表数値

当月分を速報値として掲載しており、前月以前分を修正して公表する場合があります。

8　「前月(期)比」及び「前年同月(期)比」の算式

$$\text{前月(期)比(\%)} = \frac{\text{当月(期)の季節調整済指数} - \text{前月(期)の季節調整済指数}}{\text{前月(期)の季節調整済指数}} \times 100$$

$$\text{前年同月(期)比(\%)} = \frac{\text{当月(期)の原指数} - \text{前年同月(期)の原指数}}{\text{前年同月(期)の原指数}} \times 100$$

9　寄与度

鉱工業指数（全体）に対して、各業種の増減分がどの程度影響を与えたかを示したものです。

$$\text{寄与度(\%)} = \frac{\text{当月の業種別 季節調整済指数} - \text{前月の業種別 季節調整済指数}}{\text{前月の鉱工業(全体) 季節調整済指数}} \times \frac{\text{業種別 ウェイト}}{\text{全体ウェイト}} \times 100$$

10　資料

山形県鉱工業指数は、経済産業省生産動態統計調査、厚生労働省薬事工業生産動態統計調査、山形県鉱工業生産動態統計調査、各官公庁及び団体等の資料を利用し、独自に集計を行い作成しています。

11　その他

鉱工業指数は、経済産業省や各経済産業局・各都府県において作成・公表しておりますが、各地域の鉱工業の動向を的確に表現できるように採用品目やウェイト等をそれぞれ独自に定めているので、各地の特徴的な業種の動向によって指数に差が生じるほか、一品目の生産動向が各地域の指数に及ぼす影響度はそれぞれ異なりますので、利用にあたりご注意ください。

1.　令和7年7月の概況

(1) 山形県

山形県の生産指数(季節調整済)は125．1で、前月に比べ1．5%上昇し、2ヶ月連続の上昇となった。

業種別にみると、電子部品・デバイス工業、金属製品工業など7業種が上昇し、汎用・生産用・業務用機械工業、情報通信機械工業など15業種で低下した。

在庫指数(季節調整済)は116．6で、前月に比べ9．5%上昇し、2ヶ月ぶりの上昇となった。

・鉱工業　生産指数、在庫指数（季節調整済）（R2＝100）

	令和6年					令和7年						
	8月	9月	10月	11月	12月	1月	2月	3月	4月	5月	6月	7月
生　産	109.6	112.3	111.6	109.5	110.8	114.3	115.2	116.0	132.7	117.8	123.2	125.1
前月比（%）	△ 7.9	2.5	△ 0.6	△ 1.9	1.2	3.2	0.8	0.7	14.4	△ 11.2	4.6	1.5
在　庫	110.5	111.1	107.9	107.4	106.8	108.2	106.9	103.0	102.9	108.2	106.5	116.6
前月比（%）	△ 0.7	0.5	△ 2.9	△ 0.5	△ 0.6	1.3	△ 1.2	△ 3.6	△ 0.1	5.2	△ 1.6	9.5

・今月の生産指数(季節調整済)における寄与度の高い業種

業種分類		生産指数（季調済）		前月比（%）	寄与度（%）
		前月	今月		
上昇	電子部品・デバイス工業	127.2	157.8	24.1	6.87
	金属製品工業	59.2	93.7	58.3	0.57
低下	汎用・生産用・業務用機械工業	145.0	118.1	△ 18.6	△ 2.47
	情報通信機械工業	99.8	87.1	△ 12.7	△ 0.70

※「寄与度」とは、鉱工業(全体)に対して、その業種の増減分がどの程度影響したかを示したものです。

(2) 東北

東北の生産指数(季節調整済)は105．5で、前月に比べ1．5%低下した。

業種別にみると、輸送機械工業、生産用機械工業などが低下し、化学・石油製品工業、電子部品・デバイス工業などが上昇した。

在庫指数(季節調整済)は107．7で、前月に比べ0．6%低下した。

(3) 全国

全国の生産指数(季節調整済)は102．1で、前月に比べ1．2%低下した。

業種別にみると、自動車工業、生産用機械工業などが低下し、化学工業(除．無機・有機化学工業)、食料品・たばこ工業などが上昇した。

在庫指数(季節調整済)は100．1で、前月に比べ0．9%上昇した。

＜参考＞県鉱工業生産指数(原指数)の推移

	3年7月	前年同月比(%)	4年7月	前年同月比(%)	5年7月	前年同月比(%)	6年7月	前年同月比(%)	**7年7月**	**前年同月比(%)**
原指数	103.2	7.6	120.4	16.7	118.4	△ 1.7	123.2	4.1	**129.5**	**5.1**

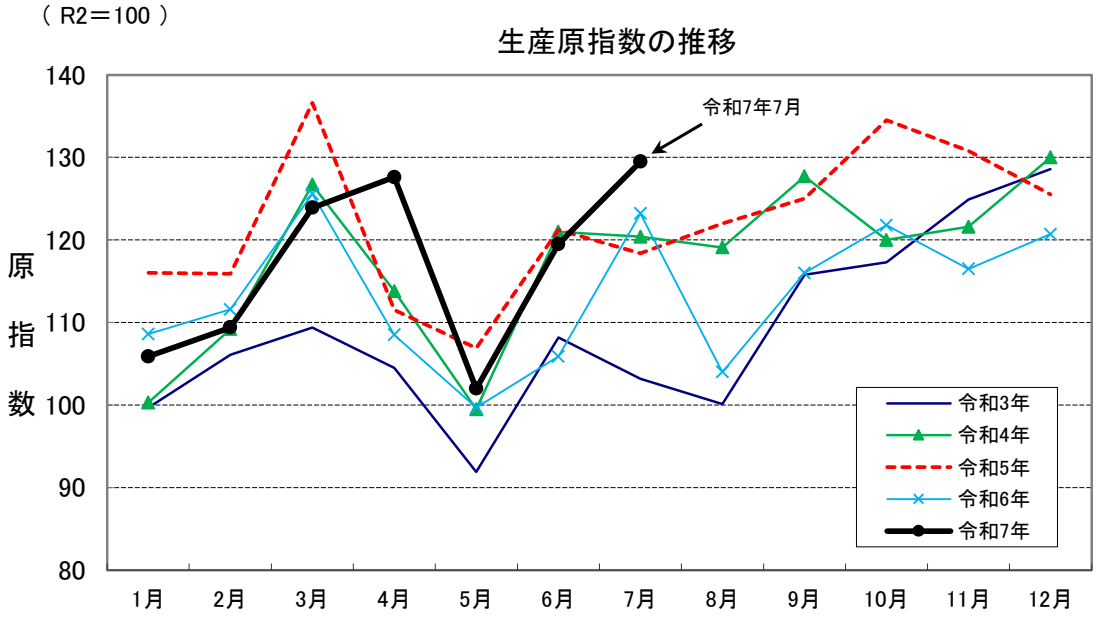

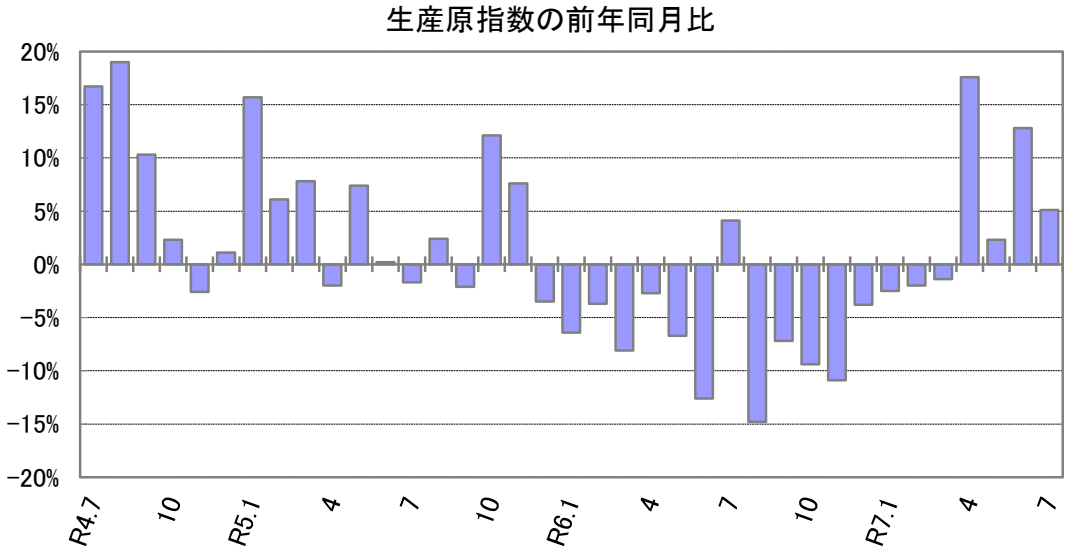

2.　主要業種の生産動向

業　種　(ウェイト)	生産指数			主要品目群　()はウェイト	対前月比(季調済)	対前年同月比(原指数)
電子部品・デバイス工業 (2765.3)	季調済	157.8	前月比 24.1%	集積回路(1725.2)	33.6%	16.5%
				電子部品(877.6)	4.4%	0.9%
	原	147.7	前年同月比 10.4%	半導体素子(105.4)	△ 5.2%	△ 3.6%
化学工業 (1620.3)	季調済	179.5	前月比 △ 0.3%	医薬品・医薬部外品(1478.7)	△ 6.6%	15.3%
	原	199.2	前年同月比 14.8%			
汎用・生産用・業務用機械工業 (1130.4)	季調済	118.1	前月比 △ 18.6%	産業用機械(378.9)	△ 10.3%	3.9%
	原	128.7	前年同月比 △ 0.4%	電子部品製造装置(129.4)	△ 33.6%	62.5%
食料品工業 (1032.9)	季調済	92.4	前月比 2.1%	調理食品(229.6)	△ 0.3%	△ 4.1%
				肉製品(222.6)	10.1%	△ 1.4%
	原	94.0	前年同月比 △ 1.8%	菓子類(221.2)	△ 1.3%	12.7%
情報通信機械工業 (678.8)	季調済	87.1	前月比 △ 12.7%	電子計算機・同附属装置(614.4)	△ 13.6%	△ 2.8%
	原	85.9	前年同月比 △ 2.3%			
輸送機械工業 (450.9)	季調済	108.5	前月比 △ 2.0%	自動車部品(355.4)	△ 4.3%	0.6%
	原	121.2	前年同月比 0.7%			
窯業・土石製品工業 (443.9)	季調済	54.6	前月比 △ 3.7%	石英ガラス(269.1)	△ 7.1%	△ 20.1%
	原	58.9	前年同月比 △ 12.9%			

※　この表の主要品目群とは、複数の個別品目を総合したものを一つの指数単位として計算したものです。
なお、季節調整は、業種、主要品目群においてそれぞれ行っています。
加えて、主要品目群について業種内すべての品目を計上していないこともあり、業種と主要品目群で上昇や低下の傾向が異なる場合があります。

≪参考≫上記7業種以外で上昇や低下に大きく寄与した業種

業　種　(ウェイト)	生産指数		
金属製品工業 (204.4)	季調済	93.7	前月比 58.3%
	原	97.3	前年同月比 23.2%

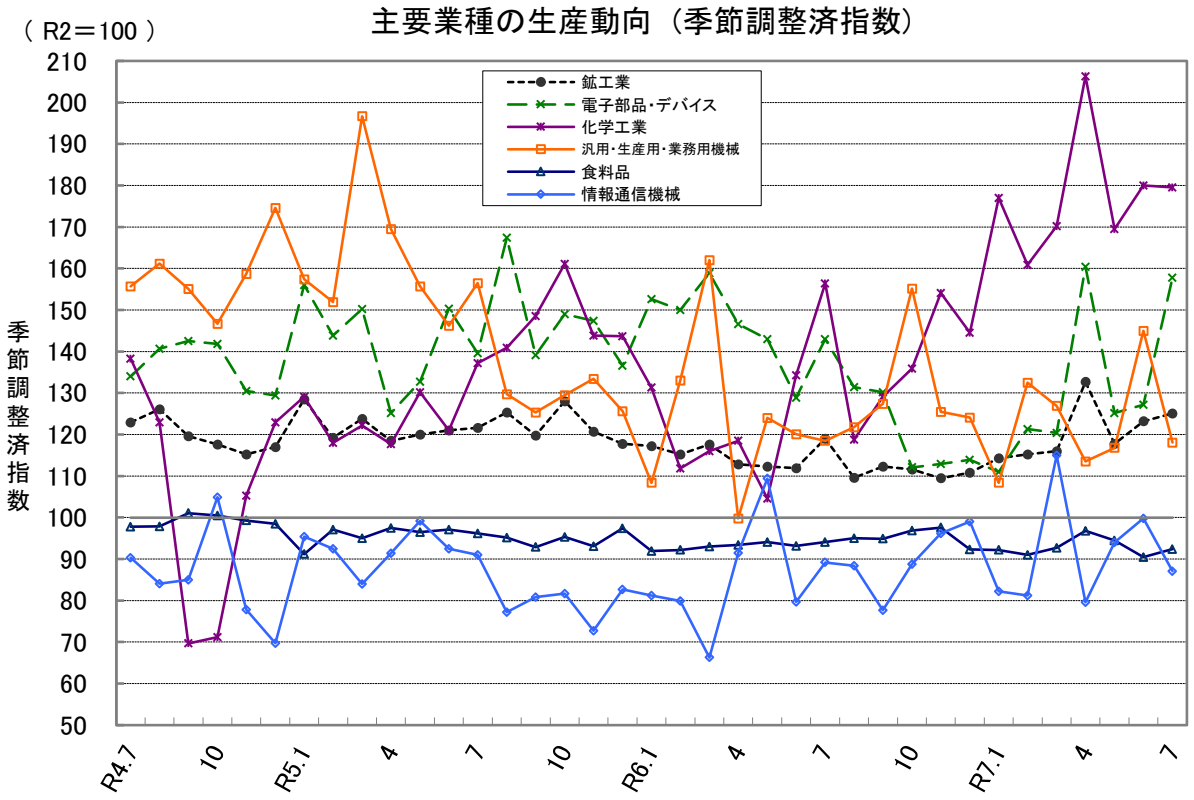

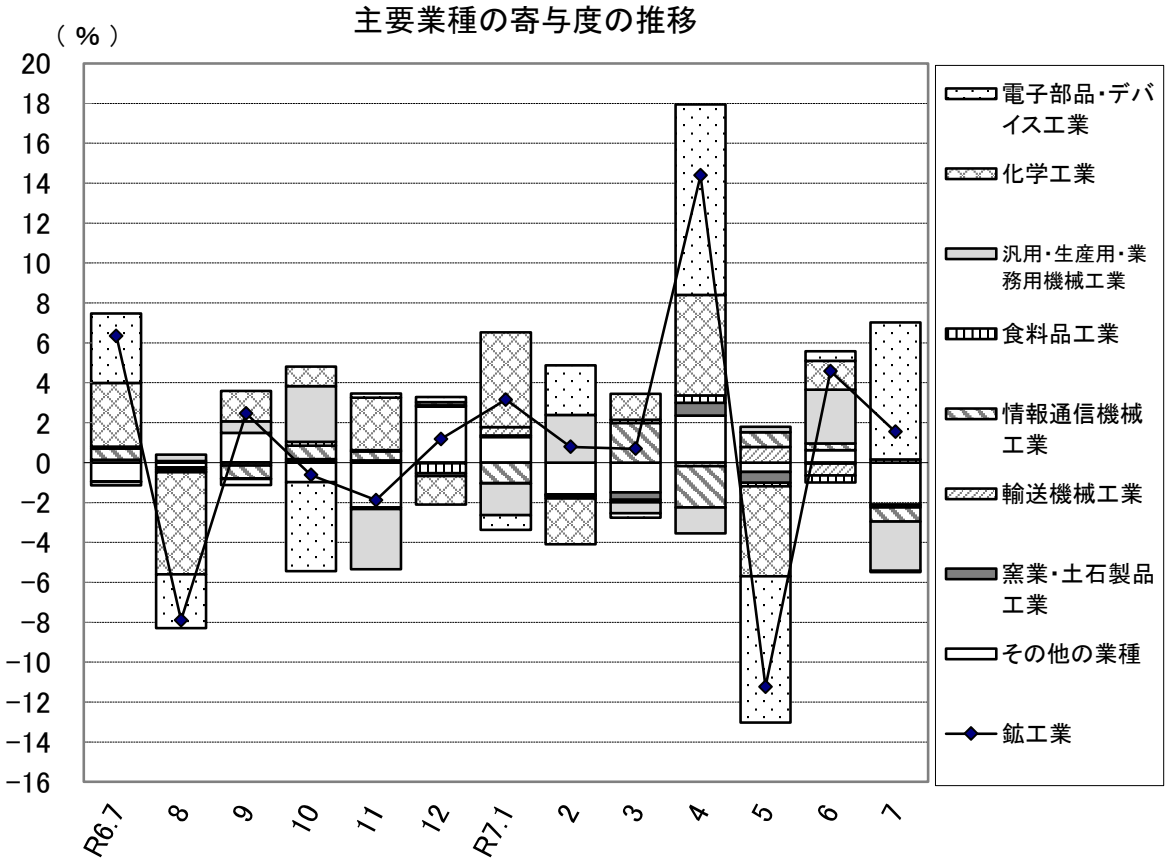

※　「寄与度」とは、鉱工業指数（全体）に対して、各業種の増減分がどの程度影響を与えたかを示したものです。

3．　業種分類別指数

(1)生産指数　　その１

	鉱工業	製造工業	鉄鋼業	非鉄金属工業	金属製品工業	汎用・生産用・業務用機械工業	電気機械工業	情報通信機械工業	電子部品・デバイス工業	輸送機械工業
ウェイト	10000.0	9990.7	39.5	229.4	204.4	1130.4	294.2	678.8	2765.3	450.9
原指数										
令和2年	100.0	100.0	100.0	100.0	100.0	100.0	100.0	100.0	100.0	100.0
令和3年	109.1	109.2	111.3	131.6	105.4	120.7	103.2	100.9	111.0	118.3
令和4年	117.4	117.5	122.8	137.4	98.3	150.1	110.9	79.1	129.4	118.1
令和5年	122.0	122.1	122.3	168.7	105.4	148.1	106.9	86.8	144.6	119.6
令和6年	113.5	113.5	110.5	145.8	90.0	127.8	100.0	86.1	133.6	104.4
原指数										
令和6年7月	123.2	123.2	117.3	181.3	79.0	129.2	103.8	87.9	133.8	120.3
8月	104.0	104.0	89.5	129.4	154.9	112.9	101.6	84.2	134.0	90.8
9月	116.0	116.0	107.7	135.1	142.7	122.6	108.4	85.3	159.0	106.0
10月	121.8	121.8	129.5	154.3	79.3	150.1	117.3	90.3	137.0	116.1
11月	116.5	116.5	108.0	88.4	79.8	118.2	105.3	97.4	123.4	109.6
12月	120.7	120.8	101.8	124.0	86.6	128.3	102.4	117.0	125.1	103.3
令和7年1月	105.9	106.0	89.3	154.3	63.9	105.6	100.5	83.7	106.5	106.0
2月	109.4	109.4	103.6	95.8	71.5	131.5	103.0	86.5	112.6	106.4
3月	123.9	123.8	112.1	139.5	114.5	138.9	112.2	119.6	123.8	110.7
4月	127.6	127.6	98.6	127.5	67.1	121.3	118.9	65.2	142.9	105.9
5月	102.0	102.0	96.6	140.0	86.5	104.3	104.7	71.8	94.3	103.1
6月	119.5	119.6	115.6	146.8	64.3	148.9	114.3	108.0	107.7	112.0
7月	129.5	129.6	116.5	138.9	97.3	128.7	100.3	85.9	147.7	121.2
前年同月比(%)	5.1	5.2	-0.7	-23.4	23.2	-0.4	-3.4	-2.3	10.4	0.7
季節調整済指数										
令和6年7月	119.0	119.0	113.0	158.6	76.1	118.5	99.6	89.2	143.0	107.7
8月	109.6	109.6	93.8	134.4	123.0	121.8	105.7	88.4	131.4	105.1
9月	112.3	112.3	108.7	141.7	93.2	127.4	105.1	77.7	130.2	101.7
10月	111.6	111.6	121.4	141.5	84.4	155.2	109.6	88.8	112.1	104.8
11月	109.5	109.5	106.8	92.8	89.1	125.5	99.6	96.2	112.9	102.7
12月	110.8	110.9	103.0	133.8	102.4	124.1	99.2	99.0	113.9	101.8
令和7年1月	114.3	114.4	91.5	161.5	84.3	108.4	101.9	82.2	111.0	111.7
2月	115.2	115.2	103.3	101.6	97.5	132.5	111.2	81.2	121.3	111.0
3月	116.0	115.9	112.0	137.9	115.6	126.9	113.7	115.0	120.4	107.6
4月	132.7	132.7	97.9	125.9	74.9	113.5	116.9	79.6	160.4	103.2
5月	117.8	117.7	104.6	145.3	84.4	116.8	113.3	94.0	125.2	126.1
6月	123.2	123.3	109.8	137.9	59.2	145.0	114.3	99.8	127.2	110.7
7月	125.1	125.2	112.2	121.5	93.7	118.1	96.2	87.1	157.8	108.5
前月比(%)	1.5	1.5	2.2	-11.9	58.3	-18.6	-15.8	-12.7	24.1	-2.0

3．　業種分類別指数

(1)生産指数　　その２

	鉱工業									
	製造工業									
	窯業・土石製品工業	化学工業	石油・石炭製品工業	プラスチック製品工業	パルプ・紙・紙加工品工業	繊維工業	食料品工業	その他工業	ゴム製品工業	皮革製品工業
ウェイト	443.9	1620.3	16.7	196.8	204.4	262.5	1032.9	420.3	12.8	54.6
原指数										
令和２年	100.0	100.0	100.0	100.0	100.0	100.0	100.0	100.0	100.0	100.0
令和３年	108.2	111.6	100.1	107.1	94.9	77.0	98.2	109.6	119.7	108.7
令和４年	116.6	118.0	111.0	105.7	85.0	77.1	98.8	107.1	109.4	109.4
令和５年	60.6	134.7	87.0	102.7	72.8	73.1	95.4	103.6	106.2	126.6
令和６年	60.9	131.5	88.5	98.4	62.2	70.3	94.4	94.8	103.4	122.6
原指数										
令和６年７月	67.6	173.5	106.0	107.0	75.8	75.2	95.7	95.9	119.9	129.0
８月	60.2	93.6	102.6	86.1	62.2	69.1	83.9	79.9	83.5	107.3
９月	62.6	109.5	100.3	94.9	58.6	68.7	84.9	85.1	104.9	134.6
10月	68.8	143.2	123.7	103.1	74.1	68.4	99.4	102.1	113.5	135.9
11月	65.2	169.2	125.4	100.9	70.3	65.9	100.8	98.4	108.1	133.3
12月	70.6	167.8	94.4	100.8	61.2	65.9	109.8	98.9	104.9	118.9
令和７年１月	56.9	161.3	22.2	87.7	52.3	67.4	88.0	83.4	103.8	122.5
２月	56.5	155.5	27.4	98.8	49.9	66.1	86.3	100.5	110.3	129.6
３月	59.8	182.0	81.6	97.6	54.5	72.1	99.2	90.7	113.5	126.6
４月	70.5	209.9	54.1	103.2	59.5	76.3	103.0	90.1	109.2	126.0
５月	56.7	159.5	62.5	95.7	58.3	68.5	89.7	82.9	94.2	105.6
６月	59.0	192.5	104.1	99.2	61.7	71.1	88.3	89.5	113.5	127.8
７月	58.9	199.2	137.6	102.0	78.0	72.5	94.0	91.6	118.8	132.1
前年同月比(%)	-12.9	14.8	29.8	-4.7	2.9	-3.6	-1.8	-4.5	-0.9	2.4
季節調整済指数										
令和６年７月	62.7	156.4	81.2	95.0	61.4	70.4	94.1	94.2	108.4	122.3
８月	60.4	118.8	92.0	102.7	61.7	74.1	95.0	90.7	98.3	123.6
９月	60.2	129.1	77.1	96.4	58.6	66.1	94.9	87.5	99.7	126.8
10月	61.6	135.9	81.7	93.9	66.5	62.3	96.9	92.6	103.0	124.8
11月	64.2	154.1	86.2	95.4	64.4	64.6	97.6	90.4	102.8	123.6
12月	65.7	144.5	79.5	97.6	59.8	64.7	92.3	93.9	103.7	113.7
令和７年１月	67.8	177.0	114.7	96.0	62.3	74.1	92.2	90.7	115.3	123.6
２月	67.1	160.9	67.6	107.6	58.8	73.2	91.0	100.5	112.3	133.1
３月	57.5	170.2	67.3	95.4	57.9	70.6	92.7	86.2	109.7	129.0
４月	74.4	206.3	68.9	97.0	59.9	73.1	96.8	89.5	108.3	129.1
５月	58.0	169.5	92.7	105.0	67.0	69.4	94.5	90.3	108.8	121.8
６月	56.7	180.0	123.7	96.3	58.7	72.7	90.5	90.7	109.9	127.7
７月	54.6	179.5	105.4	90.5	63.1	67.8	92.4	90.0	107.4	125.2
前月比(%)	-3.7	-0.3	-14.8	-6.0	7.5	-6.7	2.1	-0.8	-2.3	-2.0

3．　業種分類別指数

(1)生産指数　　その３　　R2=100

	鉱工業				
	製造工業				鉱業
	家具工業	印刷業	木材・木製品工業	その他製品工業	
ウェイト	74.9	108.8	97.8	71.4	9.3
原指数					
令和2年	100.0	100.0	100.0	100.0	100.0
令和3年	97.2	101.6	119.9	119.3	103.0
令和4年	94.4	104.3	97.2	135.9	91.3
令和5年	85.6	96.5	100.7	119.1	80.8
令和6年	98.2	87.2	92.4	83.3	72.6
原指数					
令和6年7月	98.9	82.8	95.4	83.5	71.4
8月	87.0	69.7	77.1	70.2	61.9
9月	67.0	77.2	84.3	75.6	66.6
10月	86.6	100.8	133.2	50.0	80.3
11月	69.3	98.7	110.0	84.5	72.1
12月	137.7	86.5	82.9	82.6	73.4
令和7年1月	63.6	78.6	91.4	66.6	82.6
2月	100.3	81.3	116.0	84.7	76.0
3月	102.7	89.0	74.1	94.8	72.2
4月	69.6	92.5	88.4	79.6	70.5
5月	57.4	88.6	83.7	80.4	60.8
6月	64.7	84.8	86.0	93.8	75.5
7月	60.5	84.8	88.2	103.4	73.2
前年同月比(%)	-38.8	2.4	-7.5	23.8	2.5
季節調整済指数					
令和6年7月	99.2	83.8	90.0	83.7	71.9
8月	87.1	83.8	87.8	78.2	71.6
9月	86.2	82.4	82.8	74.5	69.5
10月	82.2	89.8	116.6	52.4	73.3
11月	82.6	84.2	88.1	81.1	69.8
12月	130.5	82.5	78.4	80.2	70.2
令和7年1月	80.8	83.3	106.3	66.8	84.2
2月	83.4	94.2	129.8	77.3	78.9
3月	85.3	79.3	81.8	85.3	65.7
4月	70.3	87.2	87.1	79.4	69.1
5月	61.6	97.5	82.5	84.5	65.0
6月	67.7	83.9	86.8	98.1	74.3
7月	60.7	85.8	83.2	103.7	73.7
前月比(%)	-10.3	2.3	-4.1	5.7	-0.8

3．　業種分類別指数

(2)在庫指数　　その１

	鉱工業	製造工業	鉄鋼業	非鉄金属工業	金属製品工業	汎用・生産用・業務用機械工業	電気機械工業	情報通信機械工業	電子部品・デバイス工業	輸送機械工業
ウェイト	10000.0	9902.6	141.4	202.5	351.2	721.2	－	489.8	1827.1	655.6
原指数										
令和２年	100.0	100.0	100.0	100.0	100.0	100.0	－	100.0	100.0	100.0
令和３年	101.5	101.4	102.7	147.9	90.6	101.3	－	92.2	73.7	127.9
令和４年	106.1	106.0	105.8	176.0	100.2	109.6	－	68.5	79.5	169.3
令和５年	112.2	112.2	114.5	166.6	120.1	122.1	－	182.6	103.7	137.6
令和６年	110.9	111.0	122.4	257.5	122.6	168.2	－	40.3	110.3	126.8
原指数										
令和６年７月	113.9	114.0	120.5	274.0	125.3	194.9	－	23.9	119.0	116.0
８月	110.3	110.5	121.9	286.5	122.6	180.6	－	19.9	111.4	136.5
９月	111.4	111.6	122.6	300.8	121.2	165.4	－	30.0	116.5	118.9
10月	109.2	109.4	124.7	307.3	120.9	159.8	－	25.4	104.3	131.7
11月	110.9	111.1	123.1	238.2	134.6	148.8	－	27.2	111.5	133.7
12月	103.9	104.0	121.1	207.5	136.5	140.9	－	15.1	102.1	121.9
令和７年１月	107.4	107.5	122.3	215.9	129.1	146.2	－	41.9	113.5	120.2
２月	104.2	104.3	122.6	159.3	116.6	143.0	－	28.6	108.4	115.0
３月	100.8	100.8	122.0	121.9	114.6	133.9	－	26.5	109.5	111.6
４月	101.8	101.8	123.2	137.0	122.0	131.8	－	26.2	107.7	148.2
５月	107.2	107.2	120.9	161.8	126.0	133.2	－	14.7	124.2	138.7
６月	110.3	110.4	117.9	177.1	123.3	135.6	－	32.1	129.6	124.7
７月	119.4	119.6	120.5	149.3	130.8	205.3	－	24.9	144.7	152.8
前年同月比(%)	4.8	4.9	0.0	-45.5	4.4	5.3	－	4.2	21.6	31.7
季節調整済指数										
令和６年７月	111.3	111.4	120.4	270.4	121.8	176.8	－	26.1	116.8	121.1
８月	110.5	110.8	120.9	274.7	120.2	178.8	－	19.9	109.7	137.3
９月	111.1	111.2	123.3	302.6	125.0	167.7	－	27.0	113.1	120.6
10月	107.9	108.0	127.0	302.2	123.8	163.2	－	20.7	106.4	123.0
11月	107.4	107.5	123.6	242.8	139.2	158.8	－	21.2	109.2	126.4
12月	106.8	106.9	122.0	207.5	139.1	159.4	－	15.0	105.4	129.7
令和７年１月	108.2	108.2	121.2	226.7	132.6	153.6	－	42.4	115.5	118.8
２月	106.9	107.1	120.4	165.1	123.3	144.0	－	33.2	114.2	110.8
３月	103.0	103.0	122.7	125.0	110.4	138.5	－	26.3	113.8	110.0
４月	102.9	102.9	123.2	131.8	121.7	130.5	－	30.9	107.9	153.3
５月	108.2	108.3	120.3	159.3	121.7	121.9	－	16.7	122.3	150.5
６月	106.5	106.6	117.7	177.3	117.0	123.6	－	35.2	121.9	119.4
７月	116.6	116.8	120.4	147.3	127.2	186.3	－	27.2	142.1	159.5
前月比(%)	9.5	9.6	2.3	-16.9	8.7	50.7	－	-22.7	16.6	33.6

3．　業種分類別指数

(2)在庫指数　　その２

	鉱工業									
	製造工業									
	窯業・土石製品工業	化学工業	石油・石炭製品工業	プラスチック製品工業	パルプ・紙・紙加工品工業	繊維工業	食料品工業	その他工業	ゴム製品工業	皮革製品工業
ウェイト	344.2	857.5	－	551.3	706.3	192.3	2237.0	625.2	－	114.3
原指数										
令和２年	100.0	100.0	－	100.0	100.0	100.0	100.0	100.0	－	100.0
令和３年	97.7	166.2	－	95.5	73.3	110.8	101.5	99.8	－	110.1
令和４年	70.3	206.3	－	91.1	53.6	104.6	99.1	102.4	－	90.6
令和５年	56.5	214.1	－	90.9	25.9	101.1	92.8	101.3	－	96.0
令和６年	46.8	212.0	－	88.4	15.8	114.0	101.2	88.2	－	101.4
原指数										
令和６年７月	47.0	228.9	－	86.2	15.9	141.2	94.4	92.2	－	104.1
８月	54.4	216.7	－	85.6	13.6	104.1	92.8	85.5	－	97.2
９月	48.8	217.9	－	94.3	12.6	104.7	98.9	85.9	－	105.0
10月	47.1	229.8	－	79.7	12.0	90.4	97.1	89.5	－	106.1
11月	44.8	233.9	－	84.2	11.1	81.1	105.7	84.3	－	104.8
12月	37.8	233.5	－	85.5	8.5	93.6	92.2	90.3	－	108.2
令和７年１月	52.1	216.5	－	81.4	8.9	97.2	97.8	85.1	－	91.0
２月	51.9	209.6	－	89.5	8.8	101.7	99.6	89.2	－	97.9
３月	55.9	188.0	－	87.6	8.4	96.2	102.8	80.0	－	97.2
４月	64.7	175.1	－	85.6	8.5	92.4	103.3	70.5	－	91.0
５月	60.6	173.9	－	88.5	8.6	100.1	111.8	83.8	－	90.8
６月	62.4	196.8	－	95.4	7.9	98.5	109.5	84.3	－	85.7
７月	60.3	209.1	－	89.2	8.0	117.3	106.4	80.8	－	80.0
前年同月比(%)	28.3	-8.7	－	3.5	-49.7	-16.9	12.7	-12.4	－	-23.2
季節調整済指数										
令和６年７月	45.0	215.6	－	81.1	13.2	109.7	99.4	92.9	－	107.0
８月	52.4	213.2	－	93.0	14.6	106.6	98.9	87.6	－	98.8
９月	47.9	201.4	－	99.0	13.4	109.1	103.2	88.7	－	103.8
10月	45.1	218.8	－	78.9	11.3	102.5	98.0	91.8	－	101.9
11月	43.4	223.1	－	81.4	11.6	98.7	98.3	83.9	－	95.6
12月	39.9	229.3	－	86.8	9.2	100.7	96.9	85.2	－	93.8
令和７年１月	53.2	218.5	－	83.8	10.3	105.9	97.3	77.1	－	86.4
２月	55.6	225.4	－	86.7	9.5	103.9	100.9	84.5	－	96.4
３月	58.2	194.0	－	84.1	8.5	93.6	100.4	83.8	－	107.9
４月	65.3	197.1	－	85.5	8.1	95.8	99.0	75.3	－	102.2
５月	61.2	195.3	－	92.2	8.8	95.9	105.7	87.8	－	97.4
６月	60.9	186.7	－	93.1	6.9	82.0	107.4	82.7	－	90.1
７月	57.8	196.9	－	83.9	6.6	91.1	112.0	81.4	－	82.3
前月比(%)	-5.1	5.5	－	-9.9	-4.3	11.1	4.3	-1.6	－	-8.7

3．　業種分類別指数

(2)在庫指数　　その３　　R2=100

	鉱工業				
	製造工業				鉱業
	家具工業	印刷業	木材・木製品工業	その他製品工業	
ウェイト	162.4	－	56.8	291.7	97.4
原指数					
令和２年	100.0	－	100.0	100.0	100.0
令和３年	93.9	－	92.3	100.4	110.6
令和４年	83.2	－	111.5	115.9	116.4
令和５年	73.1	－	109.5	117.5	108.6
令和６年	81.1	－	93.3	86.0	97.4
原指数					
令和６年７月	87.1	－	83.1	92.1	95.5
８月	93.0	－	71.1	79.4	97.7
９月	90.7	－	83.1	76.3	90.9
10月	88.3	－	95.7	82.4	90.7
11月	87.4	－	87.8	74.0	95.9
12月	83.5	－	86.1	87.9	92.5
令和７年１月	84.7	－	92.2	81.7	98.2
２月	86.0	－	112.3	83.1	97.4
３月	68.0	－	109.7	74.1	103.5
４月	68.9	－	102.7	57.1	103.3
５月	99.3	－	108.1	67.6	102.5
６月	92.2	－	103.0	75.7	103.8
７月	83.6	－	78.9	80.0	102.1
前年同月比(%)	-4.0	－	-5.1	-13.1	6.9
季節調整済指数					
令和６年７月	88.2	－	86.2	91.7	97.0
８月	86.1	－	76.7	83.3	98.9
９月	86.5	－	86.5	83.7	94.5
10月	88.4	－	95.8	88.8	94.8
11月	80.3	－	88.8	79.8	95.7
12月	76.6	－	86.4	87.2	93.9
令和７年１月	73.7	－	91.1	70.8	100.5
２月	87.3	－	117.9	75.5	96.7
３月	80.5	－	103.6	74.6	99.6
４月	84.3	－	94.8	59.1	100.5
５月	110.8	－	102.0	69.4	99.0
６月	89.7	－	103.4	70.3	100.5
７月	84.6	－	81.9	79.6	103.7
前月比(%)	-5.7	－	-20.8	13.2	3.2

4．　財分類別指数

(1)生産指数

R2=100

	最終需要財	投資財	資本財	建設財	消費財	耐久消費財	非耐久消費財	生産財	鉱工業用生産財	その他用生産財
ウェイト	4797.6	1783.5	1345.3	438.2	3014.1	311.7	2702.4	5202.4	4897.3	305.1
原指数										
令和2年	100.0	100.0	100.0	100.0	100.0	100.0	100.0	100.0	100.0	100.0
令和3年	104.4	104.4	105.0	102.7	104.3	107.1	104.0	113.5	114.3	102.0
令和4年	107.0	104.1	108.8	89.7	108.7	111.3	108.4	127.1	128.8	100.0
令和5年	113.6	112.3	119.3	91.0	114.3	96.1	116.4	129.8	132.0	94.7
令和6年	107.4	101.2	108.0	80.2	111.1	88.4	113.7	119.1	120.5	96.3
原指数										
令和6年7月	121.8	98.3	104.1	80.4	135.8	91.7	140.9	124.4	126.5	91.5
8月	92.9	101.9	101.4	103.5	87.6	80.7	88.4	114.2	115.5	93.3
9月	98.0	101.5	100.6	104.4	95.9	89.1	96.7	132.6	134.4	103.6
10月	116.8	112.3	119.3	90.8	119.5	93.1	122.6	126.3	127.6	105.8
11月	118.3	97.1	101.7	83.0	130.8	84.3	136.2	114.9	114.4	121.5
12月	126.2	109.7	121.8	72.5	136.0	99.7	140.1	115.6	116.7	99.1
令和7年1月	107.5	84.0	91.2	61.7	121.4	74.8	126.7	104.6	103.4	123.7
2月	114.0	107.7	120.3	69.1	117.7	77.0	122.4	105.2	104.1	122.4
3月	133.2	119.8	133.1	79.1	141.0	98.2	146.0	115.2	115.2	115.3
4月	132.8	94.6	100.0	78.3	155.4	70.7	165.2	122.8	124.3	98.3
5月	109.7	84.8	88.0	75.1	124.5	82.7	129.3	94.8	96.2	72.0
6月	134.2	122.1	139.4	69.1	141.3	83.5	147.9	106.0	106.1	105.0
7月	131.8	103.1	108.2	87.6	148.7	89.1	155.6	127.4	129.3	97.4
前年同月比(%)	8.2	4.9	3.9	9.0	9.5	-2.8	10.4	2.4	2.2	6.4
季節調整済指数										
令和6年7月	109.2	96.6	103.3	73.4	123.3	84.5	127.7	124.4	126.0	98.9
8月	104.5	102.8	106.2	92.6	103.7	86.8	105.9	117.0	118.4	104.4
9月	105.9	94.9	100.2	78.7	109.1	87.6	111.8	118.3	119.4	101.0
10月	112.3	112.3	122.4	79.4	113.9	85.1	117.5	108.0	108.7	101.3
11月	115.9	101.1	108.4	77.7	123.8	85.1	127.9	107.3	106.4	110.7
12月	111.7	99.3	105.9	76.5	118.4	94.5	121.0	109.4	110.1	99.3
令和7年1月	117.0	90.7	93.7	80.4	132.4	77.9	138.8	111.0	110.0	120.4
2月	117.8	110.9	117.1	91.3	121.9	79.5	127.0	113.1	111.8	128.6
3月	122.2	105.0	114.3	85.7	134.1	97.9	138.1	110.9	111.5	105.8
4月	136.4	107.0	114.4	89.4	150.4	70.7	159.5	129.3	131.3	96.7
5月	119.7	96.7	101.9	80.0	130.4	92.4	134.9	114.9	116.9	80.2
6月	130.4	116.3	132.2	65.7	137.7	85.1	143.0	115.0	116.0	103.1
7月	118.2	101.3	107.4	79.9	135.0	82.1	141.0	127.3	128.8	105.2
前月比(%)	-9.4	-12.9	-18.8	21.6	-2.0	-3.5	-1.4	10.7	11.0	2.0

4．　財分類別指数

(2)在庫指数

R2=100

	最終需要財	投資財	資本財	建設財	消費財	耐久消費財	非耐久消費財	生産財	鉱工業用生産財	その他用生産財
ウェイト	4371.7	930.4	325.2	605.2	3441.3	493.2	2948.1	5628.3	4926.1	702.2
原指数										
令和2年	100.0	100.0	100.0	100.0	100.0	100.0	100.0	100.0	100.0	100.0
令和3年	92.6	86.3	91.8	83.4	94.2	92.5	94.5	108.5	100.5	164.8
令和4年	90.3	85.7	79.2	89.2	91.5	104.9	89.2	118.4	108.5	187.9
令和5年	86.3	93.8	80.2	101.1	84.3	94.7	82.6	132.2	113.5	263.4
令和6年	87.0	99.6	97.6	100.7	83.6	84.7	83.5	129.4	125.7	155.1
原指数										
令和6年7月	91.1	109.9	126.1	101.2	86.0	98.7	83.8	131.6	127.5	160.0
8月	82.7	103.1	110.6	99.1	77.1	85.6	75.7	131.8	128.8	152.8
9月	84.6	95.4	87.6	99.7	81.7	82.9	81.5	132.2	128.8	155.7
10月	85.4	93.6	79.8	101.0	83.2	85.7	82.8	127.7	124.2	151.8
11月	87.5	90.9	59.2	107.9	86.5	80.4	87.6	129.1	123.9	165.9
12月	78.7	91.0	58.1	108.8	75.4	87.4	73.4	123.4	116.1	174.6
令和7年1月	80.6	92.7	69.6	105.2	77.3	84.1	76.2	128.2	122.6	167.2
2月	80.3	88.3	66.8	99.9	78.2	85.4	77.0	122.7	119.5	145.2
3月	79.0	84.9	57.9	99.3	77.4	74.1	77.9	117.8	117.8	117.5
4月	76.9	89.6	56.2	107.6	73.4	64.3	74.9	121.3	121.9	116.9
5月	83.9	94.9	71.8	107.4	80.9	73.1	82.2	125.2	127.5	109.2
6月	84.5	95.2	75.2	105.9	81.6	75.6	82.6	130.3	130.9	126.1
7月	96.9	94.2	69.7	107.3	97.7	185.8	82.9	136.9	136.2	141.2
前年同月比(%)	6.4	-14.3	-44.7	6.0	13.6	88.2	-1.1	4.0	6.8	-11.8
季節調整済指数										
令和6年7月	86.7	101.3	100.5	98.5	82.5	92.4	81.5	129.9	125.3	152.0
8月	85.5	99.4	104.4	97.8	81.4	88.2	79.5	130.4	129.7	142.9
9月	86.6	97.5	86.2	101.4	83.4	85.8	81.2	128.2	128.1	137.6
10月	85.3	95.7	83.1	102.3	82.5	91.7	80.9	125.3	126.1	136.8
11月	84.5	98.3	76.6	110.5	82.1	82.4	81.6	125.0	123.5	144.8
12月	83.7	100.8	79.3	110.1	79.2	86.1	77.3	124.6	120.5	157.7
令和7年1月	81.7	97.6	79.3	107.8	76.9	74.7	78.1	129.1	123.4	167.4
2月	81.7	91.3	66.2	105.7	79.2	81.9	79.7	127.7	120.7	169.2
3月	80.7	86.3	65.0	97.1	79.0	79.0	78.8	120.6	117.6	142.3
4月	77.9	89.2	56.6	107.0	75.0	68.0	76.6	123.7	120.8	134.9
5月	81.4	85.8	57.1	104.4	80.0	75.9	81.1	129.0	127.8	126.6
6月	79.8	88.1	63.3	102.0	77.5	71.8	79.1	126.9	125.6	128.0
7月	92.2	86.8	55.6	104.5	93.8	173.9	80.7	135.1	133.9	134.2
前月比(%)	15.5	-1.5	-12.2	2.5	21.0	142.2	2.0	6.5	6.6	4.8

鉱工業指数における季節調整法X-12-ARIMAのスペックファイル等について

1　手　法

鉱工業指数における季節調整済指数系列は、季節要因に加え、曜日・祝祭日要因、うるう年要因によっても調整されております。

季節調整済指数 ＝ 原指数 ÷（季節指数 × 曜日・祝祭日・うるう年指数）

2　スペックファイル

季節調整法は米国センサス局のX-12-ARIMAで、具体的なスペックファイルの見本は以下のとおりです。

```
series   { start=2017.1
           span=(2017.1,2024.12)
           decimals=1 }
transform { function = log }
arima    { model=(0 1 0)(0 1 1) }
regression { variables= ( td1nolpyear lpyear )    →  在庫指数の場合は、
           save = ( td hol )                          regressionの{}内を削除
           user = (jap-hol)
           usertype=holiday
           start =2017.1
         file = "XXXXXXXXXXXXXX" }
forecast { maxlead=12 }
estimate { save  = ( mdl ) maxiter  = 500 }
x11      { print  = (none + d10＋d11＋d16)
           save =  (d10 d11 d16)
           Seasonalma = x11default }
```

3　季節指数等の運用

令和７年１月以降の季節指数は、暫定季節調整方法を採用しており、具体的には、令和６年の季節指数を適用しています。

これに対し、曜日・祝祭日・うるう年指数は、暫定方式を採らず、上記２で推計されたパラメータとカレンダーから計算して利用しています。

4　外れ値処理

令和６年年間補正において、各系列の外れ値の設定をしたものは以下のとおりです。

在庫：LS2018.1、LS2018.3

☆ 山形県のホームページからもご覧になれます。

HPアドレス　https://www.pref.yamagata.jp/

・トップページ → 目的から探す → 統計情報・オープンデータ
→ 商工・観光 → 鉱工業指数

または

・トップページ → 組織から探す → みらい企画創造部
→ 統計企画課 → 統計データ（分野別） → 鉱工業

山形県鉱工業指数　令和7年7月 速報

＜問い合わせ先＞
山形県みらい企画創造部統計企画課　経済統計担当
住 所　〒990-8570　山形市松波二丁目８－１
電 話　０２３（６３０）２８０９ または ２１８４
FAX　０２３（６３０）２１８５

「ヤッピー」は山形労働局のイメージキャラクターです。

厚生労働省 山形労働局 —YAMAGATA LABOUR BUREAU—

報 道 発 表 資 料

令和７年１０月３日（金）
【照会先】
山形労働局職業安定部職業安定課
職業安定課長　　岸　せい香
職業安定課長補佐　　板垣　辰宣
雇用情報係　　美濃谷　孝明
電話 023-626-6109

報道関係者　各位

最近の雇用情勢について
（令和７年８月内容）＜新規学卒者を除く＞

概 況（P3 参照）

有効求人倍率（季節調整値）は１．２５倍となり、前月を０．０４ポイント下回った。
新規求人倍率（季節調整値）は１．８７倍となり、前月を０．１９ポイント下回った。
正社員有効求人倍率（原数値）は１．１２倍となり、前年同月を０．０５ポイント下回った。

山形県内の雇用情勢は、持ち直しの動きに弱さがみられる。今後とも、物価高騰等が雇用に与える影響に留意する必要がある。

【有効求人、有効求職及び有効求人倍率の推移（季節調整値）】

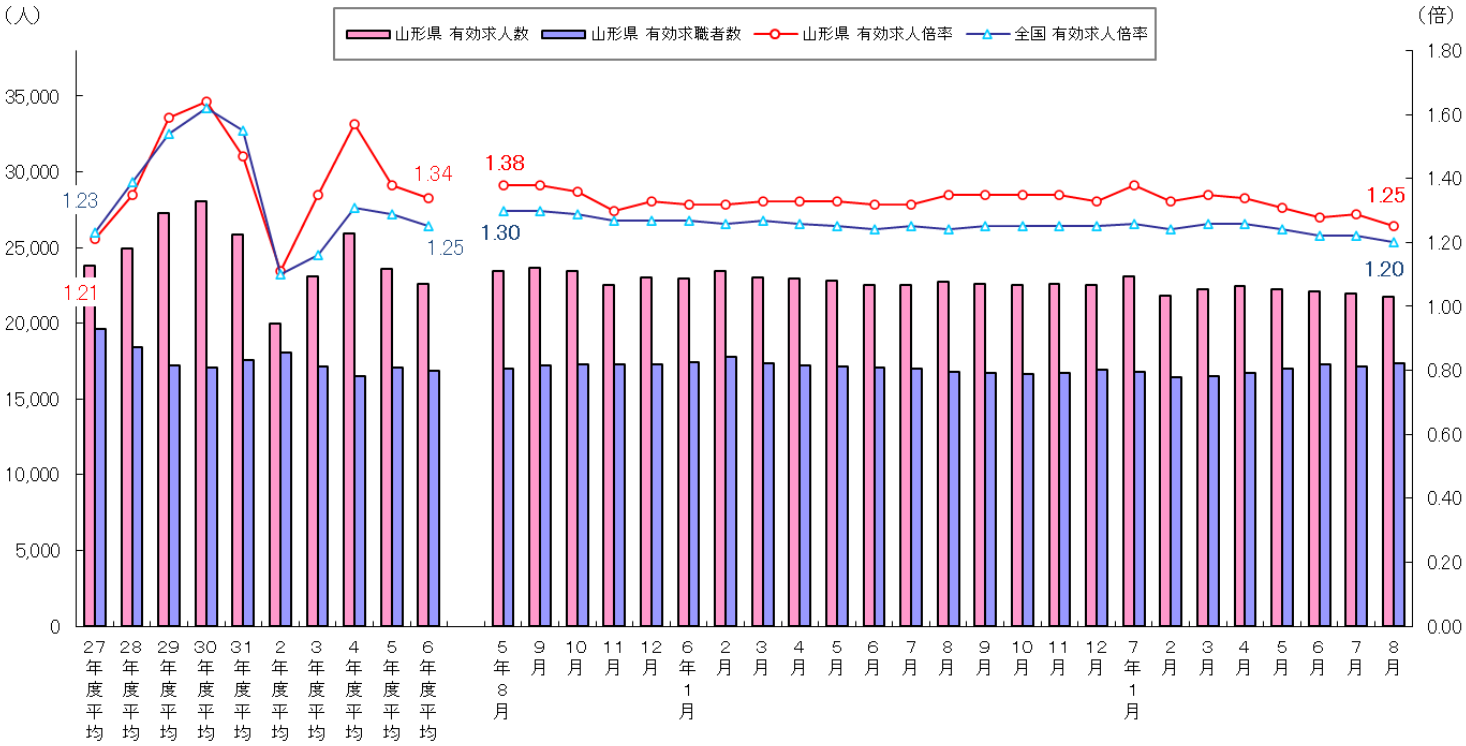

（注）年度平均は原数値である。なお、令和 6 年 12 月以前の数値は、令和 7 年 1 月分公表時に新季節指数により改定されている。

【全国の有効求人倍率等】

全国の有効求人倍率〔季節調整値〕は１．２０倍となり、前月を０．０２ポイント下回った。
また、正社員に係る有効求人倍率（原数値）は０．９９倍となり、前年同月を０．０１ポイント下回った。

【県内の求人】P1.3.4.5.6

① 8 月の新規求人数[パートタイムを含む全数(原数値)]は、7,240 人で前年同月と比較すると 11.4%減と 4 か月連続の減少となった。

② 主な産業別では、建設業（738 人、前年同月比 7.3%減）、製造業(976 人、同 10.7%減)、運輸業・郵便業(333 人、同 1.2%減）、卸売業・小売業(1,084 人、同 21.2%減)、宿泊業・飲食サービス業（354 人、同 21.9%減)、医療・福祉（1,473 人、同 10.0%減)、サービス業（1,139 人、同 5.6%減)で減少した。

③ 製造業の内訳では、16 業種中 3 業種で前年同月を上回り、製造業全体では 2 か月ぶりの減少となった。

④ 正社員に係る新規求人数は、3,440 人で前年同月と比較すると 8.0%減となり、新規求人数に占める割合は、47.5%で前年同月と比較すると 1.8 ポイント上回った。

⑤ 有効求人数[季節調整値]は、21,725 人で前月に比べ 1.2%減となり、4 か月連続の減少となった。

⑥ 原数値[パートタイムを含む全数]は、21,208 人で前年同月と比較すると 4.7%減となり、7 か月連続で減少した。

【県内の求職】P1.3.6

① 8 月の新規求職申込件数[パートタイムを含む全数](原数値)は、3,384 件(うちハローワーク利用登録件数 3,384 件)で前年同月と比較すると 0.9%増となり、2 か月ぶりの増加となった。

② 態様別[パートタイムを含む常用]にみると、離職者(1,792 人、前年同月比 0.3%減)は 2 か月連続の減少となり、離職者のうち、事業主都合離職者(395 人、同 2.3%増)は 3 か月ぶりの増加となった。また、在職者(1,225 人、同 1.4%増)は 2 か月連続の増加となり、無業者(338 人、同 2.1%増)は 2 か月ぶりの増加となった。

③ 有効求職者数[季節調整値]は、17,381 人で前月に比べ 1.6%増となり、2 か月ぶりの増加となった。

④ 原数値[パートタイムを含む全数]は、16,444 人(うちハローワーク利用登録者数 16,444 人)で前年同月と比較すると 3.0%増となり、3 か月連続の増加となった。

【県内の有効求人倍率】P1.2.3.6.7

① 8 月の有効求人倍率[季節調整値]は、1.25 倍となり、前月を 0.04 ポイント下回った。

② 原数値[パートタイムを含む全数]は 1.29 倍となり、前年同月を 0.10 ポイント下回った。

③ 正社員に係る有効求人倍率(原数値)は、1.12 倍で前年同月を 0.05 ポイント下回った。

【雇用保険】P2

① 8 月の受給者実人員は、4,225 人で前年同月と比較すると 8.4%増となり、4 か月連続で増加した。

【一般職業紹介状況】P3.6

① 8 月の県内のハローワークにおける紹介件数[パートタイムを含む全数]は、3,119 件で前年同月と比較すると 0.4%増となり、13 か月ぶりの増加となった。

② 就職件数[同]は 1,086 件で、前年同月と比較すると 13.4%減となり、2 か月連続の減少となった。

（注）ハローワークインターネットサービスの機能拡充に伴い、令和 3 年 9 月以降の数値には、ハローワークに来所せず、オンライン上で「求職者マイページ」を開設した求職者数やハローワークインターネットサービスで探した求人に直接応募する「オンライン自主応募」による就職件数等が含まれている。
また、「ハローワーク利用登録者数（件数）」とは、ハローワークに来所し求職申込みをした者（件数）をいい、オンライン登録者が来所等し、職業相談の結果、「来所登録者」に変更された場合を含む。

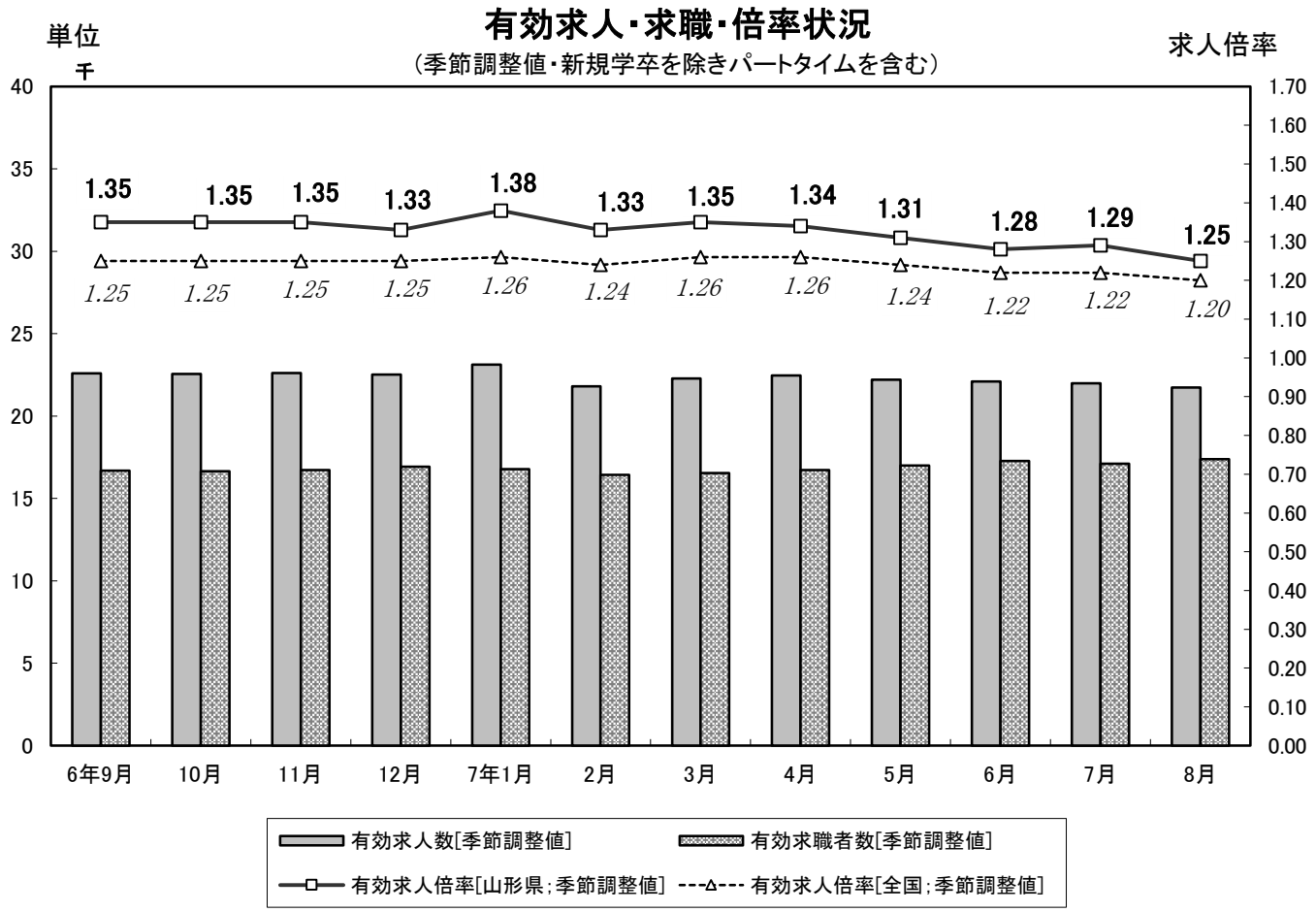

（注）季節調整法は、センサス局法Ⅱ（X-12-ARIMA）による。なお、令和6年12月以前の数値は新季節指数により改定されている。

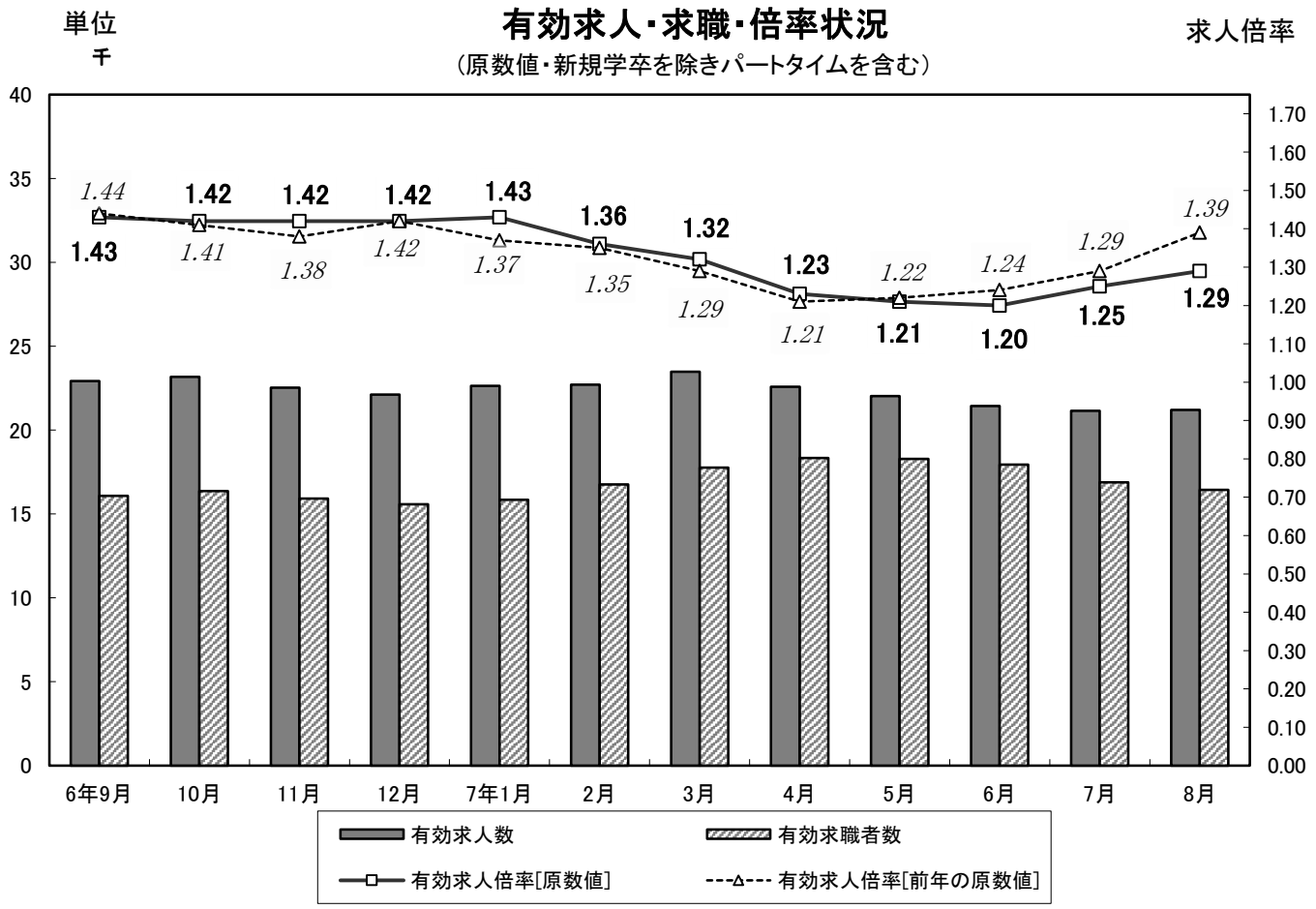

雇　用　指　数

令和７年８月分　　山形労働局

項　目 年 月	求人倍率［季節調整値］（新規学卒を除きパートタイムを含む） 全　国 新　規	全　国 有　効	山　形　県 新　規	山　形　県 有　効	青森県 有　効	岩手県 有　効	宮城県 有　効	秋田県 有　効	福島県 有　効	雇用保険受給者実人員
令和2年（暦年）	＊ 1.95 倍	＊ 1.18 倍	＊ 1.71 倍	＊ 1.15 倍	＊ 0.99 倍	＊ 1.09 倍	＊ 1.26 倍	＊ 1.29 倍	＊ 1.25 倍	4,065 人
令和3年（暦年）	＊ 2.02 倍	＊ 1.13 倍	＊ 1.95 倍	＊ 1.27 倍	＊ 1.05 倍	＊ 1.19 倍	＊ 1.30 倍	＊ 1.44 倍	＊ 1.28 倍	3,649 人
令和4年（暦年）	＊ 2.26 倍	＊ 1.28 倍	＊ 2.30 倍	＊ 1.56 倍	＊ 1.17 倍	＊ 1.34 倍	＊ 1.37 倍	＊ 1.51 倍	＊ 1.42 倍	3,146 人
令和5年（暦年）	＊ 2.29 倍	＊ 1.31 倍	＊ 2.03 倍	＊ 1.43 倍	＊ 1.18 倍	＊ 1.24 倍	＊ 1.37 倍	＊ 1.35 倍	＊ 1.39 倍	3,317 人
令和6年（暦年）	＊ 2.25 倍	＊ 1.25 倍	＊ 1.96 倍	＊ 1.33 倍	＊ 1.11 倍	＊ 1.19 倍	＊ 1.25 倍	＊ 1.27 倍	＊ 1.27 倍	3,506 人
令和5年　８月	2.30	1.30	1.96	1.38	1.17	1.22	1.36	1.34	1.39	3,827
９月	2.24	1.30	2.03	1.38	1.16	1.21	1.35	1.31	1.37	3,688
１０月	2.26	1.29	1.97	1.36	1.18	1.22	1.34	1.32	1.39	3,730
１１月	2.26	1.27	1.79	1.30	1.16	1.22	1.31	1.30	1.37	3,413
１２月	2.25	1.27	2.02	1.33	1.15	1.21	1.30	1.29	1.34	3,284
令和6年　１月	2.27	1.27	1.92	1.32	1.15	1.19	1.31	1.28	1.31	3,313
２月	2.26	1.26	1.85	1.32	1.15	1.20	1.29	1.27	1.29	3,302
３月	2.34	1.27	1.98	1.33	1.13	1.21	1.31	1.29	1.32	3,183
４月	2.21	1.26	1.96	1.33	1.13	1.20	1.27	1.30	1.29	3,276
５月	2.20	1.25	1.98	1.33	1.11	1.20	1.25	1.28	1.27	3,571
６月	2.25	1.24	1.87	1.32	1.11	1.17	1.24	1.26	1.26	3,616
７月	2.24	1.25	2.01	1.32	1.11	1.19	1.23	1.26	1.26	4,080
８月	2.30	1.24	2.17	1.35	1.11	1.20	1.23	1.25	1.26	3,897
９月	2.20	1.25	1.96	1.35	1.11	1.20	1.23	1.26	1.26	3,806
１０月	2.25	1.25	2.00	1.35	1.10	1.18	1.23	1.25	1.25	3,576
１１月	2.25	1.25	2.02	1.35	1.09	1.17	1.23	1.25	1.24	3,236
１２月	2.27	1.25	1.97	1.33	1.09	1.17	1.22	1.24	1.24	3,210
令和7年　１月	2.32	1.26	2.13	1.38	1.10	1.18	1.22	1.24	1.27	3,238
２月	2.30	1.24	1.97	1.33	1.10	1.18	1.20	1.23	1.26	3,186
３月	2.32	1.26	1.89	1.35	1.08	1.21	1.25	1.25	1.31	3,193
４月	2.24	1.26	2.09	1.34	1.07	1.19	1.22	1.23	1.30	3,074
５月	2.14	1.24	1.88	1.31	1.07	1.19	1.22	1.20	1.30	3,585
６月	2.18	1.22	1.87	1.28	1.09	1.19	1.19	1.20	1.30	3,851
７月	2.17	1.22	2.06	1.29	1.10	1.15	1.17	1.21	1.28	4,301
８月	2.15	1.20	1.87	1.25	1.10	1.10	1.16	1.22	1.25	4,225
前　月　比（P）	▲ 0.02	▲ 0.02	▲ 0.19	▲ 0.04	0.00	▲ 0.05	▲ 0.01	0.01	▲ 0.03	—
前年同月比（P）	—	—	—	—	—	—	—	—	—	8.4 %

注）（P）はポイントである。
雇用保険受給者実人員は、雇用保険基本手当基本分の受給者実人員である。
季節調整値は、原数値から季節的な動き（季節要素）を取り除いた数値のことで、一暦年終了ごとに2月発行（1月分）で過去に遡って再調整を行っている。
＊の求人倍率は、原数値である。
季節調整法は、センサス局法Ⅱ（X-12-ARIMA）による。なお、令和6年12月以前の数値は新季節指数により改定されている。

職業紹介状況（新規学卒を除きパートタイムを含む）

項目	年月	令和7年8月	令和7年7月	令和6年8月	対前月増減率、差	対前年同月増減率、差
全数	1 新規求人数 (人)	7,240	8,294	8,171	－	▲ 11.4 %
	※季節調整値 (人)	7,699	8,109	8,667	▲ 5.1 %	－
	2 月間有効求人数 (人)	21,208	21,149	22,246	－	▲ 4.7 %
	※季節調整値 (人)	21,725	21,996	22,728	▲ 1.2 %	－
	3 新規求職申込件数 (件)	3,384	3,713	3,353	－	0.9 %
	※季節調整値 (件)	4,113	3,940	4,002	4.4 %	－
	4 月間有効求職者数 (人)	16,444	16,886	15,962	－	3.0 %
	※季節調整値 (人)	17,381	17,115	16,820	1.6 %	－
	5 紹介件数 (件)	3,119	3,510	3,108	－	0.4 %
	6 就職件数 (件)	1,086	1,339	1,254	－	▲ 13.4 %
	7 新規求人倍率 (1/3) (倍)	2.14	2.23	2.44	－	▲ 0.30 P
	※季節調整値 (倍)	1.87	2.06	2.17	▲ 0.19 P	－
	8 有効求人倍率 (2/4) (倍)	1.29	1.25	1.39	－	▲ 0.10 P
	※季節調整値 (倍)	1.25	1.29	1.35	▲ 0.04 P	－
常用計	9 新規求人数 (人)	6,474	7,392	7,343	－	▲ 11.8 %
	10 月間有効求人数 (人)	19,303	19,308	20,479	－	▲ 5.7 %
	11 新規求職申込件数 (件)	3,355	3,678	3,337	－	0.5 %
	12 月間有効求職者数 (人)	16,302	16,701	15,840	－	2.9 %
	13 紹介件数 (件)	2,852	3,213	2,912	－	▲ 2.1 %
	14 就職件数 (件)	964	1,192	1,113	－	▲ 13.4 %
	15 新規求人倍率 (9/11) (倍)	1.93	2.01	2.20	－	▲ 0.27 P
	16 有効求人倍率 (10/12) (倍)	1.18	1.16	1.29	－	▲ 0.11 P
※うち正社員	17 新規求人数 (人)	3,440	4,469	3,738	－	▲ 8.0 %
	18 新規求人全数に占める構成比（17/1×100） (%)	47.5	53.9	45.7	－	1.8 P
	19 月間有効求人数 (人)	11,409	11,602	11,764	－	▲ 3.0 %
	20 新規求職申込件数（パートタイムを除く常用） (件)	2,245	2,449	2,215	－	1.4 %
	21 月間有効求職者数（パートタイムを除く常用） (人)	10,220	10,289	10,014	－	2.1 %
	22 就職件数 (件)	496	570	567	－	▲ 12.5 %
	23 ※有効求人倍率 (19/21) (倍)	1.12	1.13	1.17	－	▲ 0.05 P

※季節調整法はセンサス局法Ⅱ(X-12-ARIMA)による。なお、令和6年12月以前の数値は新季節指数により改定されている。
※正社員の有効求人倍率は、正社員の月間有効求人数をパートタイムを除く常用の月間有効求職者数で除して算出しているが、パートタイムを除く常用の月間有効求職者数には、派遣労働者や契約社員を希望する者も含まれているため、厳密な意味での正社員有効求人倍率よりも低い値となる。

対前年同月比の推移【原数値】

項目	年月	7年3月	7年4月	7年5月	7年6月	7年7月	7年8月
全数	1 新規求人数	▲ 3.7 %	4.4 %	▲ 7.6 %	▲ 1.0 %	▲ 0.5 %	▲ 11.4 %
	2 月間有効求人数	▲ 2.3 %	▲ 1.0 %	▲ 3.3 %	▲ 1.6 %	▲ 2.9 %	▲ 4.7 %
	3 新規求職申込件数	▲ 0.0 %	▲ 3.9 %	▲ 5.2 %	2.1 %	▲ 2.9 %	0.9 %
	4 月間有効求職者数	▲ 4.5 %	▲ 2.5 %	▲ 1.8 %	1.9 %	0.3 %	3.0 %
	7 新規求人倍率	▲ 0.07 P	0.13 P	▲ 0.04 P	▲ 0.06 P	0.05 P	▲ 0.30 P
	8 有効求人倍率	0.03 P	0.02 P	▲ 0.01 P	▲ 0.04 P	▲ 0.04 P	▲ 0.10 P
常用計	9 新規求人数	▲ 4.4 %	▲ 0.2 %	▲ 10.1 %	▲ 2.7 %	▲ 2.3 %	▲ 11.8 %
	10 月間有効求人数	▲ 3.5 %	▲ 3.0 %	▲ 6.0 %	▲ 3.9 %	▲ 4.0 %	▲ 5.7 %
	11 新規求職申込件数	▲ 0.4 %	▲ 3.2 %	▲ 5.3 %	2.0 %	▲ 3.0 %	0.5 %
	12 月間有効求職者数	▲ 4.5 %	▲ 2.2 %	▲ 1.5 %	2.1 %	0.2 %	2.9 %
	15 新規求人倍率	▲ 0.07 P	0.04 P	▲ 0.09 P	▲ 0.09 P	0.02 P	▲ 0.27 P
	16 有効求人倍率	0.01 P	▲ 0.01 P	▲ 0.05 P	▲ 0.07 P	▲ 0.05 P	▲ 0.11 P
※うち正社員	17 新規求人数	▲ 6.3 %	2.0 %	▲ 5.7 %	▲ 2.4 %	0.4 %	▲ 8.0 %
	18 1の新規求人全数に占める構成比	▲ 1.4 P	▲ 1.2 P	0.9 P	▲ 0.8 P	0.5 P	1.8 P
	19 月間有効求人数	▲ 3.0 %	▲ 1.6 %	▲ 3.9 %	▲ 1.6 %	▲ 1.8 %	▲ 3.0 %
	20 新規求職申込件数（パートタイムを除く常用）	▲ 1.7 %	▲ 6.6 %	▲ 8.6 %	▲ 0.1 %	▲ 2.2 %	1.4 %
	21 月間有効求職者数（パートタイムを除く常用）	▲ 5.2 %	▲ 3.4 %	▲ 3.7 %	▲ 0.8 %	▲ 1.8 %	2.1 %
	23 有効求人倍率	0.02 P	0.02 P	0.00 P	▲ 0.01 P	0.00 P	▲ 0.05 P

態様別新規求職状況（新規学卒を除きパートタイムを含む常用）【原数値】

項目	年月・区分	令和7年8月 44歳以下	45歳以上	計	構成比率%	前年同月増減率 44歳以下	45歳以上	計	構成比率
新規求職者		1,536	1,819	3,355	100.0	▲ 2.9 %	3.6 %	0.5 %	－
	在職者	672	553	1,225	36.5	0.4 %	2.6 %	1.4 %	0.3 P
	離職者	693	1,099	1,792	53.4	▲ 3.2 %	1.6 %	▲ 0.3 %	▲ 0.5 P
	事業主都合	90	305	395	11.8	▲ 20.4 %	11.7 %	2.3 %	0.2 P
	自己都合	586	692	1,278	38.1	▲ 1.0 %	▲ 1.1 %	▲ 1.1 %	▲ 0.6 P
	無業者等	171	167	338	10.1	▲ 13.2 %	24.6 %	2.1 %	0.2 P

産業別・事業所規模別・新規求人数（新規学卒を除きパートタイムを含む）

項目 / 産業・規模別	一般 令和7年8月	一般 令和6年8月	一般 増減率	常用 令和7年8月	常用 令和6年8月	常用 増減率
1 農，林，漁　業	103	94	9.6	62	70	▲ 11.4
2 鉱業，採石業，砂利採取業	9	5	80.0	9	5	80.0
3 建　設　業	738	796	▲ 7.3	728	781	▲ 6.8
4 製　造　業	976	1,093	▲ 10.7	940	1,062	▲ 11.5
食料品，飲料・たばこ・飼料製造業	208	184	13.0	191	162	17.9
繊維工業	65	79	▲ 17.7	65	79	▲ 17.7
木材・家具関係	50	63	▲ 20.6	50	63	▲ 20.6
紙・印刷関係	18	31	▲ 41.9	18	31	▲ 41.9
化学・プラスチック関係	114	74	54.1	108	73	47.9
窯業・土石製品製造業	46	57	▲ 19.3	45	57	▲ 21.1
鉄鋼・非鉄金属製造業	19	29	▲ 34.5	19	29	▲ 34.5
金属製品製造業	72	82	▲ 12.2	72	82	▲ 12.2
はん用機械器具製造業	25	34	▲ 26.5	25	34	▲ 26.5
生産用機械器具製造業	85	100	▲ 15.0	84	99	▲ 15.2
業務用機械器具製造業	28	32	▲ 12.5	26	32	▲ 18.8
電子部品･デバイス･電子回路製造業	48	87	▲ 44.8	44	81	▲ 45.7
電気機械器具製造業	80	83	▲ 3.6	77	82	▲ 6.1
情報通信機械器具製造業	30	36	▲ 16.7	30	36	▲ 16.7
輸送用機械器具製造業	61	46	32.6	60	46	30.4
その他の製造業	27	76	▲ 64.5	26	76	▲ 65.8
5 電気・ガス・熱供給・水道業	12	18	▲ 33.3	12	18	▲ 33.3
6 情報通信業	80	92	▲ 13.0	70	90	▲ 22.2
7 運輸業，郵便業	333	337	▲ 1.2	268	265	1.1
8 卸売業，小売業	1,084	1,375	▲ 21.2	996	1,320	▲ 24.5
9 金融，保険業、不動産，物品賃貸業	109	139	▲ 21.6	106	127	▲ 16.5
10 学術研究，専門・技術サービス業	80	97	▲ 17.5	79	92	▲ 14.1
11 宿泊業，飲食サービス業	354	453	▲ 21.9	351	440	▲ 20.2
12 生活関連サービス業，娯楽業	379	414	▲ 8.5	376	404	▲ 6.9
13 教育，学習支援業	108	144	▲ 25.0	105	137	▲ 23.4
14 医療，福祉	1,473	1,636	▲ 10.0	1,463	1,608	▲ 9.0
15 複合サービス事業	131	173	▲ 24.3	59	66	▲ 10.6
16 サービス業	1,139	1,207	▲ 5.6	762	776	▲ 1.8
職業紹介・労働者派遣業	479	522	▲ 8.2	132	116	13.8
その他の事業サービス業	461	509	▲ 9.4	439	489	▲ 10.2
17 公務・その他	132	98	34.7	88	82	7.3
事業所規模 合　計	7,240	8,171	▲ 11.4	6,474	7,343	▲ 11.8
２９人以下	4,473	5,197	▲ 13.9	3,926	4,638	▲ 15.4
３０～９９人	1,793	1,749	2.5	1,686	1,639	2.9
１００～２９９人	644	771	▲ 16.5	583	660	▲ 11.7
３００～４９９人	126	192	▲ 34.4	119	151	▲ 21.2
５００～９９９人	131	183	▲ 28.4	92	177	▲ 48.0
１，０００人以上	73	79	▲ 7.6	68	78	▲ 12.8

主要産業における対前年同月比の推移

		令和7年3月	令和7年4月	令和7年5月	令和7年6月	令和7年7月	令和7年8月
一般	産　業　計	▲ 3.7	4.4	▲ 7.6	▲ 1.0	▲ 0.5	▲ 11.4
	3 建　設　業	▲ 4.6	▲ 5.8	▲ 7.5	2.6	▲ 7.1	▲ 7.3
	4 製　造　業	▲ 9.4	4.4	▲ 5.0	▲ 13.4	4.0	▲ 10.7
	7 運輸業，郵便業	11.6	18.8	9.5	▲ 13.1	8.3	▲ 1.2
	8 卸売業，小売業	▲ 21.1	▲ 3.3	▲ 18.6	▲ 20.9	▲ 18.4	▲ 21.2
	11 宿泊業，飲食サービス業	15.8	3.4	▲ 36.4	26.6	10.1	▲ 21.9
	14 医療，福祉	▲ 5.1	▲ 1.9	▲ 3.5	8.7	5.6	▲ 10.0
	16 サービス業	11.4	32.2	4.7	26.9	0.3	▲ 5.6
常用	産　業　計	▲ 4.4	▲ 0.2	▲ 10.1	▲ 2.7	▲ 2.3	▲ 11.8
	3 建　設　業	▲ 4.7	▲ 6.7	▲ 7.8	2.3	▲ 8.2	▲ 6.8
	4 製　造　業	▲ 8.5	1.5	▲ 6.3	▲ 13.9	5.4	▲ 11.5
	7 運輸業，郵便業	15.3	13.0	5.7	▲ 10.4	7.9	1.1
	8 卸売業，小売業	▲ 19.8	▲ 2.3	▲ 17.7	▲ 22.1	▲ 20.2	▲ 24.5
	11 宿泊業，飲食サービス業	16.4	4.4	▲ 37.2	29.9	9.8	▲ 20.2
	14 医療，福祉	▲ 2.3	▲ 1.8	▲ 2.6	8.6	7.0	▲ 9.0
	16 サービス業	7.1	10.1	▲ 7.6	18.6	▲ 6.1	▲ 1.8

主要産業別新規求人の動向（新規学卒を除きパートタイムを含む）　〈令和7年8月分〉

対前年同月（年度/期）比　単位：％　　山形労働局職業安定部

項　目	全産業	建設業	製造業	食料品等	繊維関係	金属製品	生産用機械器具	電子部品	電気機械	情報通信	輸送機械	運輸業，郵便業	卸・小売	金融，保険業、不動産，物品賃貸業	宿泊業，飲食サービス業	医療・福祉	医療業	社会保険福祉介護事業	サービス業	職業紹介・労働者派遣業
	求人ウェイト																			
令和4年　度	10,000.0	1,116.8	1,711.3	445.9	117.1	129.7	138.4	106.4	127.0	57.7	90.0	411.1	1,504.0	163.7	595.9	1,786.6	658.6	1,116.8	1,232.8	－
令和5年　度	10,000.0	1,141.6	1,559.1	416.3	143.2	126.7	123.4	100.7	100.9	39.9	80.0	421.8	1,468.5	166.9	568.9	1,860.5	681.4	1,165.0	1,215.2	－
令和6年　度	10,000.0	1,153.9	1,500.1	366.2	114.4	124.0	134.0	92.1	117.6	39.6	64.3	419.6	1,320.1	156.3	498.1	1,907.3	677.1	1,216.3	1,432.9	－
令和7年　度	10,000.0	1,126.1	1,463.6	319.2	116.6	125.0	120.9	88.3	133.2	46.9	68.1	448.8	1,216.9	163.0	498.0	1,919.3	666.9	1,237.3	1,606.0	－
令和4年　度	9.5	▲ 5.3	5.9	20.9	8.2	3.0	12.3	▲ 3.1	5.3	▲ 5.0	▲ 3.1	13.9	26.7	19.8	26.3	7.3	11.3	5.4	▲ 1.3	▲ 19.7
令和5年　度	▲ 9.4	▲ 7.4	▲ 17.5	▲ 15.5	10.8	▲ 11.5	▲ 19.3	▲ 14.3	▲ 28.1	▲ 37.5	▲ 19.6	▲ 7.1	▲ 11.6	▲ 7.6	▲ 13.5	▲ 5.7	▲ 6.3	▲ 5.5	▲ 10.7	▲ 14.5
令和6年　度	▲ 3.6	▲ 2.5	▲ 7.2	▲ 15.2	▲ 22.9	▲ 5.6	4.7	▲ 11.8	12.4	▲ 4.2	▲ 22.5	(▲ 4.0)	(▲ 13.3)	▲ 9.7	▲ 15.6	(▲ 1.1)	(▲ 4.2)	(0.7)	(13.7)	25.2
令和4年　8月	16.6	▲ 2.4	23.4	28.8	24.7	29.2	45.6	▲ 4.9	32.6	119.4	51.5	22.5	50.6	37.6	32.5	7.6	10.1	7.3	▲ 16.6	▲ 44.0
9月	5.5	▲ 3.8	1.7	13.8	36.3	▲ 1.5	▲ 2.4	▲ 40.4	▲ 6.9	39.4	31.9	16.4	16.9	28.0	15.7	14.8	32.8	7.5	▲ 16.4	▲ 43.4
10月	10.5	▲ 9.1	3.7	8.9	41.1	▲ 24.7	5.0	42.3	1.0	▲ 54.5	▲ 27.1	48.6	1.8	6.7	25.3	10.5	2.7	14.6	7.5	▲ 6.3
11月	7.0	▲ 8.7	▲ 8.9	22.5	▲ 25.2	20.0	6.4	▲ 44.7	18.3	▲ 37.7	33.3	7.0	32.7	13.2	4.8	▲ 3.5	1.1	▲ 5.3	23.2	24.1
12月	4.7	▲ 5.3	3.0	35.9	16.7	▲ 4.9	▲ 7.8	▲ 38.9	▲ 5.8	▲ 21.2	24.7	▲ 3.1	27.1	14.2	18.2	▲ 3.0	▲ 1.2	▲ 3.9	▲ 16.9	▲ 50.0
令和5年　1月	2.5	▲ 11.7	▲ 16.8	▲ 3.5	▲ 16.0	▲ 16.8	▲ 5.7	▲ 16.7	▲ 16.8	▲ 70.3	▲ 65.4	51.9	14.1	▲ 2.5	25.7	13.1	24.1	6.7	▲ 6.1	▲ 34.0
2月	12.3	▲ 1.9	▲ 8.5	4.2	▲ 17.3	12.0	7.3	▲ 28.8	▲ 31.5	71.0	▲ 7.5	8.1	22.2	48.0	22.8	23.8	29.1	21.9	▲ 7.6	▲ 28.3
3月	▲ 2.4	▲ 9.8	▲ 7.1	16.9	▲ 39.2	5.0	7.0	▲ 33.3	4.2	▲ 45.8	25.8	▲ 19.7	16.4	25.5	8.2	▲ 13.5	2.7	▲ 20.2	▲ 1.4	▲ 12.2
4月	▲ 2.2	▲ 11.1	▲ 14.4	16.2	39.3	3.7	▲ 24.7	▲ 41.7	▲ 5.4	▲ 67.4	▲ 21.6	22.9	5.8	▲ 26.6	13.2	5.0	10.7	1.1	▲ 24.5	▲ 52.0
5月	▲ 10.1	▲ 0.3	▲ 27.3	▲ 32.4	10.6	▲ 2.8	▲ 12.9	▲ 24.5	▲ 56.1	▲ 45.3	▲ 20.9	▲ 21.5	▲ 18.5	24.2	▲ 18.5	4.1	2.4	3.1	▲ 5.9	▲ 3.8
6月	▲ 12.0	▲ 20.4	▲ 22.9	▲ 13.8	▲ 31.1	▲ 10.6	▲ 35.8	▲ 20.0	▲ 14.5	▲ 72.2	▲ 15.5	▲ 19.7	▲ 5.7	24.8	▲ 29.4	▲ 16.4	▲ 22.7	▲ 12.1	16.9	51.1
7月	▲ 8.9	▲ 13.6	▲ 18.4	1.3	16.5	▲ 24.2	▲ 17.1	▲ 51.0	▲ 52.8	▲ 66.7	32.4	8.8	▲ 9.0	▲ 1.3	12.5	▲ 3.4	7.6	▲ 9.0	▲ 28.8	▲ 46.3
8月	▲ 14.5	4.4	▲ 28.7	▲ 32.2	3.4	▲ 35.8	▲ 32.8	7.1	▲ 35.2	▲ 63.3	▲ 39.8	2.0	▲ 25.1	5.0	▲ 3.9	▲ 8.3	6.3	▲ 16.1	▲ 8.1	20.7
9月	▲ 5.7	▲ 13.8	▲ 9.8	▲ 8.1	▲ 5.6	17.2	2.4	44.6	▲ 38.3	▲ 34.8	▲ 30.0	▲ 0.8	6.8	▲ 32.8	▲ 14.9	▲ 3.5	▲ 19.1	4.2	▲ 0.7	12.0
10月	▲ 11.3	▲ 9.2	▲ 17.8	▲ 19.6	29.9	▲ 15.1	▲ 11.0	3.6	▲ 37.3	▲ 6.7	▲ 21.8	▲ 18.0	2.1	12.6	▲ 11.1	▲ 16.1	▲ 12.0	▲ 18.0	▲ 12.4	▲ 22.7
11月	▲ 18.1	▲ 6.3	▲ 29.0	▲ 32.3	24.7	▲ 40.5	▲ 21.6	▲ 13.5	▲ 20.6	▲ 42.1	▲ 28.8	▲ 1.2	▲ 39.7	▲ 3.6	▲ 5.5	▲ 3.5	7.8	▲ 10.1	▲ 29.6	▲ 50.7
12月	▲ 3.5	▲ 6.9	4.4	1.1	▲ 11.1	52.0	▲ 16.2	36.2	▲ 11.6	▲ 9.8	▲ 43.4	4.6	▲ 9.5	▲ 36.1	▲ 34.2	10.1	16.0	6.5	2.1	41.4
令和6年　1月	▲ 8.7	▲ 3.2	▲ 15.6	▲ 12.3	38.2	▲ 34.7	▲ 9.1	▲ 31.7	0.0	39.4	▲ 4.4	▲ 21.0	▲ 5.5	▲ 1.3	▲ 9.5	▲ 12.1	▲ 16.9	▲ 11.0	▲ 12.0	▲ 25.7
2月	▲ 10.2	▲ 2.8	▲ 20.2	▲ 31.0	▲ 7.4	▲ 35.9	▲ 22.9	29.7	▲ 6.8	15.1	13.5	▲ 13.7	▲ 15.3	▲ 6.0	▲ 8.5	▲ 9.2	▲ 23.6	2.8	5.6	13.8
3月	▲ 8.4	2.0	▲ 5.8	▲ 5.6	40.5	8.6	▲ 26.8	▲ 26.3	▲ 37.6	6.3	▲ 22.9	▲ 17.9	▲ 4.8	▲ 20.9	▲ 40.3	▲ 5.1	▲ 14.9	1.5	▲ 14.5	▲ 11.3
4月	▲ 7.5	2.9	▲ 11.8	▲ 20.9	▲ 2.0	▲ 26.4	▲ 21.0	▲ 22.2	▲ 19.8	20.7	▲ 15.5	(▲ 16.5)	(▲ 10.5)	▲ 11.5	▲ 21.6	(▲ 9.7)	(▲ 3.7)	(▲ 13.6)	(▲ 1.4)	▲ 5.4
5月	▲ 0.8	▲ 4.6	▲ 11.5	▲ 17.9	▲ 27.8	▲ 30.8	▲ 12.9	48.6	32.8	▲ 71.4	▲ 10.3	(▲ 1.8)	(▲ 12.2)	▲ 6.5	7.7	(3.7)	(▲ 9.7)	(15.0)	(20.5)	▲ 7.0
6月	▲ 11.0	▲ 3.3	▲ 7.9	▲ 3.6	▲ 27.5	5.9	40.7	▲ 25.0	▲ 44.6	213.3	▲ 19.7	(4.4)	(▲ 16.0)	▲ 31.3	▲ 30.8	(▲ 7.4)	(▲ 0.5)	(▲ 10.5)	(▲ 25.6)	▲ 44.3
7月	▲ 1.9	8.6	▲ 1.7	▲ 6.3	1.4	28.9	▲ 10.3	▲ 20.8	100.0	25.0	▲ 72.4	(▲ 15.5)	(▲ 1.9)	▲ 32.7	▲ 30.8	(▲ 11.1)	(▲ 33.9)	(3.7)	(33.0)	62.9
8月	2.4	▲ 18.2	▲ 15.9	▲ 46.4	▲ 34.2	▲ 6.8	13.6	▲ 17.1	5.1	24.1	▲ 25.8	(▲ 5.1)	(▲ 7.2)	▲ 4.8	▲ 7.6	(19.6)	(9.1)	(27.6)	(43.2)	44.2
9月	▲ 10.4	0.2	▲ 7.3	1.6	▲ 14.5	▲ 20.7	▲ 11.9	▲ 40.4	26.9	▲ 36.7	4.8	(▲ 14.5)	(▲ 22.8)	▲ 20.9	▲ 29.9	(▲ 10.4)	(8.2)	(▲ 18.2)	(▲ 11.1)	▲ 8.1
10月	▲ 0.9	9.0	▲ 5.0	▲ 10.4	▲ 54.5	8.9	26.5	▲ 19.1	59.4	11.9	▲ 39.3	(14.4)	(▲ 13.6)	7.0	▲ 5.9	(▲ 13.1)	(▲ 21.0)	(▲ 9.5)	(30.9)	70.8
11月	6.8	▲ 13.6	▲ 3.8	▲ 34.4	▲ 19.8	24.0	16.5	24.7	▲ 31.2	86.4	▲ 31.6	(▲ 24.0)	(▲ 16.0)	▲ 11.4	▲ 16.0	(55.6)	(38.3)	(68.1)	(41.8)	106.5
12月	▲ 6.1	▲ 2.9	▲ 5.3	▲ 16.7	▲ 21.4	▲ 26.2	▲ 7.3	0.0	32.5	▲ 56.8	20.0	(3.3)	(▲ 7.8)	37.0	▲ 16.8	(▲ 11.3)	(▲ 25.4)	(▲ 2.8)	(▲ 4.1)	▲ 5.3
令和7年　1月	1.0	4.9	12.3	7.3	▲ 14.5	8.6	23.3	22.0	35.4	26.1	9.3	(18.5)	(▲ 11.7)	6.6	▲ 16.1	(▲ 14.8)	(▲ 15.0)	(▲ 13.8)	(48.0)	126.6
2月	▲ 8.1	▲ 8.4	▲ 21.8	▲ 39.9	▲ 38.7	20.2	26.4	▲ 61.5	▲ 47.8	▲ 52.5	▲ 50.0	(▲ 21.8)	(▲ 17.0)	▲ 7.7	▲ 24.0	(13.1)	(33.1)	(0.9)	(▲ 2.4)	20.5
3月	▲ 3.7	▲ 4.6	▲ 9.4	▲ 4.2	▲ 29.7	▲ 10.5	▲ 13.3	▲ 1.8	44.9	▲ 44.1	▲ 1.6	(11.6)	(▲ 21.1)	▲ 27.1	15.8	(▲ 5.1)	(▲ 9.7)	(▲ 2.6)	(11.4)	26.1
4月	4.4	▲ 5.8	4.4	▲ 12.1	▲ 15.1	1.0	16.0	77.8	41.2	37.1	▲ 10.2	18.8	▲ 3.3	47.8	3.4	▲ 1.9	▲ 6.6	1.3	32.2	99.7
5月	▲ 7.6	▲ 7.5	▲ 5.0	▲ 13.9	▲ 12.0	68.1	▲ 13.6	▲ 66.4	▲ 1.3	180.0	▲ 16.4	9.5	▲ 18.6	▲ 29.9	▲ 36.4	▲ 3.5	▲ 8.5	▲ 1.4	4.7	40.4
6月	▲ 1.0	2.6	▲ 13.4	▲ 18.4	10.6	▲ 26.2	▲ 26.4	▲ 17.5	46.8	▲ 63.8	▲ 33.3	▲ 13.1	▲ 20.9	7.9	26.6	8.7	17.9	3.1	26.9	51.9
7月	▲ 0.5	▲ 7.1	4.0	▲ 24.1	▲ 18.7	▲ 8.8	10.6	59.0	33.6	103.3	170.4	8.3	▲ 18.4	34.7	10.1	5.6	27.5	▲ 3.4	0.3	▲ 3.9
8月	▲ 11.4	▲ 7.3	▲ 10.7	13.0	▲ 17.7	▲ 12.2	▲ 15.0	▲ 44.8	▲ 3.6	▲ 16.7	32.6	▲ 1.2	▲ 21.2	▲ 21.6	▲ 21.9	▲ 10.0	▲ 29.3	0.4	▲ 5.6	▲ 8.2
4月～8月計	▲ 3.1	▲ 4.8	▲ 3.6	▲ 13.6	▲ 12.8	0.2	▲ 6.5	▲ 9.9	23.4	16.5	11.3	4.2	▲ 16.6	4.2	▲ 5.7	▲ 0.7	▲ 2.2	▲ 0.2	10.1	27.0

注）求人ウェイトは、当該年度における新規求人数の累計を10,000として各産業別新規求人数を指数化
注）令和６年４月以降については令和５年７月改定の「日本標準産業分類」に基づく区分、令和６年３月以前については平成25年10月改定の「日本標準産業分類」に基づく区分により表章したもの。
令和６年４月以降の対前年同月比については、産業分類改定による影響のある産業について（）で示している。

一般職業紹介状況（新規学卒を除きパートタイムを含む）

時系列　　令和7年８月分

項目 / 年月	新規求職申込件数	常用計	月間有効求職者数	常用計	新規求人数	常用計	月間有効求人数	常用計	紹介件数	常用計	就職件数	常用計	充足数	常用計	新規求人倍率	常用計	有効求人倍率	常用計	就職率％	常用計	充足率％	常用計
令和2年 度平均	4,317	4,216	18,039	17,756	7,406	6,768	19,965	18,504	5,104	4,692	1,625	1,450	1,582	1,422	1.72	1.61	1.11	1.04	37.65	34.39	21.36	21.01
令和3年 度平均	4,148	4,049	17,165	16,894	8,515	7,675	23,127	21,095	4,453	4,104	1,604	1,438	1,565	1,412	2.05	1.90	1.35	1.25	38.66	35.51	18.38	18.40
令和4年 度平均	4,143	4,054	16,538	16,283	9,324	8,549	25,929	23,965	4,082	3,795	1,641	1,494	1,605	1,468	2.25	2.11	1.57	1.47	39.60	36.86	17.21	17.17
令和5年 度平均	4,271	4,185	17,108	16,858	8,443	7,722	23,600	21,878	4,123	3,815	1,612	1,469	1,559	1,426	1.98	1.85	1.38	1.30	37.75	35.11	18.47	18.47
令和6年 度平均	4,086	4,006	16,845	16,623	8,143	7,333	22,582	20,740	3,916	3,610	1,499	1,353	1,460	1,325	1.99	1.83	1.34	1.25	36.69	33.78	17.93	18.07
令和5年 8月	3,768	3,743	16,285	16,156	7,983	7,402	23,228	21,656	3,538	3,313	1,285	1,160	1,244	1,128	2.12	1.98	1.43	1.34	34.10	30.99	15.58	15.24
9月	4,042	3,997	16,678	16,551	8,925	8,305	23,995	22,439	4,014	3,737	1,516	1,376	1,473	1,343	2.21	2.08	1.44	1.36	37.51	34.43	16.50	16.17
10月	4,183	4,124	17,003	16,862	8,726	7,985	24,015	22,387	4,035	3,724	1,621	1,477	1,552	1,417	2.09	1.94	1.41	1.33	38.75	35.81	17.79	17.75
11月	3,654	3,558	16,544	16,340	7,207	6,332	22,790	21,003	3,617	3,247	1,448	1,328	1,368	1,256	1.97	1.78	1.38	1.29	39.63	37.32	18.98	19.84
12月	3,575	3,310	15,885	15,481	8,196	7,485	22,607	20,772	3,284	2,927	1,404	1,224	1,337	1,163	2.29	2.26	1.42	1.34	39.27	36.98	16.31	15.54
令和6年 1月	4,744	4,603	16,400	15,978	8,904	8,178	22,489	20,802	3,976	3,637	1,225	1,070	1,180	1,032	1.88	1.78	1.37	1.30	25.82	23.25	13.25	12.62
2月	5,125	5,072	17,958	17,582	8,621	7,894	24,223	22,425	6,029	5,665	1,695	1,543	1,643	1,494	1.68	1.56	1.35	1.28	33.07	30.42	19.06	18.93
3月	4,680	4,646	18,600	18,409	8,611	7,884	24,025	22,330	5,546	5,183	2,763	2,611	2,755	2,612	1.84	1.70	1.29	1.21	59.04	56.20	31.99	33.13
4月	5,797	5,665	18,807	18,564	8,547	7,716	22,813	21,071	4,370	4,060	1,757	1,630	1,706	1,589	1.47	1.36	1.21	1.14	30.31	28.77	19.96	20.59
5月	4,337	4,228	18,619	18,320	7,999	7,138	22,795	20,873	4,167	3,862	1,698	1,521	1,649	1,480	1.84	1.69	1.22	1.14	39.15	35.97	20.62	20.73
6月	3,633	3,578	17,607	17,338	7,413	6,768	21,787	20,149	3,735	3,417	1,525	1,355	1,489	1,334	2.04	1.89	1.24	1.16	41.98	37.87	20.09	19.71
7月	3,824	3,792	16,839	16,662	8,336	7,564	21,781	20,121	3,868	3,553	1,514	1,361	1,448	1,317	2.18	1.99	1.29	1.21	39.59	35.89	17.37	17.41
8月	3,353	3,337	15,962	15,840	8,171	7,343	22,246	20,479	3,108	2,912	1,254	1,113	1,212	1,075	2.44	2.20	1.39	1.29	37.40	33.35	14.83	14.64
9月	3,725	3,685	16,071	15,956	7,995	7,249	22,919	21,122	3,619	3,355	1,322	1,215	1,265	1,172	2.15	1.97	1.43	1.32	35.49	32.97	15.82	16.17
10月	4,051	4,000	16,371	16,244	8,647	7,683	23,169	21,200	3,791	3,473	1,517	1,342	1,480	1,316	2.13	1.92	1.42	1.31	37.45	33.55	17.12	17.13
11月	3,468	3,382	15,912	15,733	7,697	6,681	22,536	20,433	3,268	2,853	1,258	1,115	1,228	1,093	2.22	1.98	1.42	1.30	36.27	32.97	15.95	16.36
12月	3,470	3,245	15,583	15,252	7,698	7,019	22,111	20,174	2,914	2,539	1,269	1,057	1,227	1,028	2.22	2.16	1.42	1.32	36.57	32.57	15.94	14.65
令和7年 1月	4,359	4,232	15,853	15,497	8,991	8,070	22,637	20,813	3,513	3,228	1,086	937	1,083	939	2.06	1.91	1.43	1.34	24.91	22.14	12.05	11.64
2月	4,335	4,299	16,755	16,479	7,922	7,225	22,707	20,897	5,182	4,957	1,337	1,263	1,313	1,250	1.83	1.68	1.36	1.27	30.84	29.38	16.57	17.30
3月	4,679	4,627	17,763	17,586	8,295	7,538	23,481	21,542	5,453	5,108	2,454	2,328	2,418	2,308	1.77	1.63	1.32	1.22	52.45	50.31	29.15	30.62
4月	5,569	5,481	18,337	18,161	8,926	7,699	22,582	20,432	4,175	3,829	1,809	1,653	1,759	1,619	1.60	1.40	1.23	1.13	32.48	30.16	19.71	21.03
5月	4,110	4,004	18,279	18,044	7,395	6,419	22,035	19,628	4,026	3,585	1,491	1,291	1,462	1,287	1.80	1.60	1.21	1.09	36.28	32.24	19.77	20.05
6月	3,711	3,651	17,940	17,695	7,342	6,587	21,444	19,367	3,590	3,219	1,527	1,307	1,486	1,278	1.98	1.80	1.20	1.09	41.15	35.80	20.24	19.40
7月	3,713	3,678	16,886	16,701	8,294	7,392	21,149	19,308	3,510	3,213	1,339	1,192	1,294	1,160	2.23	2.01	1.25	1.16	36.06	32.41	15.60	15.69
8月	3,384	3,355	16,444	16,302	7,240	6,474	21,208	19,303	3,119	2,852	1,086	964	1,054	938	2.14	1.93	1.29	1.18	32.09	28.73	14.56	14.49

前年同月増減率

令和6年 8月	▲11.01	▲10.85	▲ 1.98	▲ 1.96	2.36	▲ 0.80	▲ 4.23	▲ 5.43	▲12.15	▲12.10	▲ 2.41	▲ 4.05	▲ 2.57	▲ 4.70	0.32	0.22	▲ 0.04	▲ 0.05	3.30	2.36	▲ 0.75	▲ 0.60
9月	▲ 7.84	▲ 7.81	▲ 3.64	▲ 3.59	▲10.42	▲12.72	▲ 4.48	▲ 5.87	▲ 9.84	▲10.22	▲12.80	▲11.70	▲14.12	▲12.73	▲ 0.06	▲ 0.11	▲ 0.01	▲ 0.04	▲ 2.02	▲ 1.46	▲ 0.68	0.00
10月	▲ 3.16	▲ 3.01	▲ 3.72	▲ 3.67	▲ 0.91	▲ 3.78	▲ 3.52	▲ 5.30	▲ 6.05	▲ 6.74	▲ 6.42	▲ 9.14	▲ 4.64	▲ 7.13	0.04	▲ 0.02	0.01	▲ 0.02	▲ 1.30	▲ 2.26	▲ 0.67	▲ 0.62
11月	▲ 5.09	▲ 4.95	▲ 3.82	▲ 3.71	6.80	5.51	▲ 1.11	▲ 2.71	▲ 9.65	▲12.13	▲13.12	▲16.04	▲10.23	▲12.98	0.25	0.20	0.04	0.01	▲ 3.36	▲ 4.35	▲ 3.03	▲ 3.48
12月	▲ 2.94	▲ 1.96	▲ 1.90	▲ 1.48	▲ 6.08	▲ 6.23	▲ 2.19	▲ 2.88	▲11.27	▲13.26	▲ 9.62	▲13.64	▲ 8.23	▲11.61	▲ 0.07	▲ 0.10	0.00	▲ 0.02	▲ 2.70	▲ 4.41	▲ 0.37	▲ 0.89
令和7年 1月	▲ 8.12	▲ 8.06	▲ 3.34	▲ 3.01	0.98	▲ 1.32	0.66	0.05	▲11.64	▲11.25	▲11.35	▲12.43	▲ 8.22	▲ 9.01	0.18	0.13	0.06	0.04	▲ 0.91	▲ 1.11	▲ 1.20	▲ 0.98
2月	▲15.41	▲15.24	▲ 6.70	▲ 6.27	▲ 8.11	▲ 8.47	▲ 6.26	▲ 6.81	▲14.05	▲12.50	▲21.12	▲18.15	▲20.09	▲16.33	0.15	0.12	0.01	▲ 0.01	▲ 2.23	▲ 1.04	▲ 2.49	▲ 1.63
3月	▲ 0.02	▲ 0.41	▲ 4.50	▲ 4.47	▲ 3.67	▲ 4.39	▲ 2.26	▲ 3.53	▲ 1.68	▲ 1.45	▲11.18	▲10.84	▲12.23	▲11.64	▲ 0.07	▲ 0.07	0.03	0.01	▲ 6.59	▲ 5.89	▲ 2.84	▲ 2.51
4月	▲ 3.93	▲ 3.25	▲ 2.50	▲ 2.17	4.43	▲ 0.22	▲ 1.01	▲ 3.03	▲ 4.46	▲ 5.69	2.96	1.41	3.11	1.89	0.13	0.04	0.02	▲ 0.01	2.17	1.39	▲ 0.25	0.44
5月	▲ 5.23	▲ 5.30	▲ 1.83	▲ 1.51	▲ 7.55	▲10.07	▲ 3.33	▲ 5.96	▲ 3.38	▲ 7.17	▲12.19	▲15.12	▲11.34	▲13.04	▲ 0.04	▲ 0.09	▲ 0.01	▲ 0.05	▲ 2.87	▲ 3.73	▲ 0.85	▲ 0.68
6月	2.15	2.04	1.89	2.06	▲ 0.96	▲ 2.67	▲ 1.57	▲ 3.88	▲ 3.88	▲ 5.79	0.13	▲ 3.54	▲ 0.20	▲ 4.20	▲ 0.06	▲ 0.09	▲ 0.04	▲ 0.07	▲ 0.83	▲ 2.07	0.15	▲ 0.31
7月	▲ 2.90	▲ 3.01	0.28	0.23	▲ 0.50	▲ 2.27	▲ 2.90	▲ 4.04	▲ 9.26	▲ 9.57	▲11.56	▲12.42	▲10.64	▲11.92	0.05	0.02	▲ 0.04	▲ 0.05	▲ 3.53	▲ 3.48	▲ 1.77	▲ 1.72
8月	0.92	0.54	3.02	2.92	▲11.39	▲11.83	▲ 4.67	▲ 5.74	0.35	▲ 2.06	▲13.40	▲13.39	▲13.04	▲12.74	▲ 0.30	▲ 0.27	▲ 0.10	▲ 0.11	▲ 5.31	▲ 4.62	▲ 0.27	▲ 0.15

注）常用計とは、一般の常用と常用的パートタイムとの合計。

月別・公共職業安定所別　有効求人倍率推移（新規学卒を除きパートタイムを含む）

令和７年８月分　　山形労働局

安定所	県		山　形		米　沢		酒　田		鶴　岡		新　庄		長　井		村　山		寒河江	
年 月	一般	常用	一般	常用	一般	常用	一般	常用	一般	常用	一般	常用	一般	常用	一般	常用	一般	常用
令和2年　度	1.11	1.04	1.13	1.06	0.86	0.83	1.35	1.27	1.37	1.29	1.05	1.05	1.13	1.11	1.00	0.88	0.77	0.75
令和3年　度	1.35	1.25	1.30	1.20	1.18	1.14	1.64	1.51	1.68	1.57	1.10	1.10	1.42	1.41	1.41	1.15	1.02	0.96
令和4年　度	1.57	1.47	1.60	1.50	1.48	1.43	1.72	1.60	1.82	1.69	1.25	1.25	1.76	1.73	1.29	1.11	1.35	1.24
令和5年　度	1.38	1.30	1.42	1.34	1.31	1.26	1.42	1.30	1.63	1.56	1.28	1.27	1.33	1.32	1.10	0.94	1.28	1.17
令和6年　度	1.34	1.25	1.35	1.26	1.19	1.15	1.60	1.42	1.58	1.49	1.20	1.18	1.42	1.40	1.11	0.93	1.14	1.05
令和5年　８月	1.43	1.34	1.47	1.40	1.39	1.32	1.43	1.31	1.68	1.57	1.41	1.32	1.27	1.26	1.17	1.01	1.28	1.18
９月	1.44	1.36	1.48	1.41	1.42	1.36	1.41	1.28	1.69	1.61	1.51	1.43	1.24	1.22	1.12	0.98	1.36	1.25
１０月	1.41	1.33	1.46	1.39	1.27	1.23	1.41	1.32	1.69	1.59	1.31	1.28	1.20	1.17	1.16	0.98	1.53	1.37
１１月	1.38	1.29	1.40	1.30	1.27	1.22	1.45	1.35	1.69	1.58	1.19	1.17	1.30	1.26	1.08	0.94	1.41	1.28
１２月	1.42	1.34	1.51	1.41	1.37	1.31	1.56	1.41	1.58	1.57	1.18	1.20	1.33	1.34	1.05	0.91	1.30	1.20
令和6年　１月	1.37	1.30	1.43	1.33	1.29	1.25	1.49	1.36	1.66	1.67	1.21	1.26	1.26	1.26	1.00	0.89	1.28	1.23
２月	1.35	1.28	1.40	1.31	1.20	1.17	1.51	1.34	1.64	1.63	1.18	1.18	1.38	1.36	1.01	0.89	1.22	1.17
３月	1.29	1.21	1.33	1.26	1.08	1.06	1.48	1.27	1.58	1.54	1.09	1.09	1.41	1.39	1.06	0.91	1.16	1.09
４月	1.21	1.14	1.27	1.18	0.98	0.96	1.36	1.21	1.48	1.45	0.96	1.00	1.25	1.26	1.04	0.87	1.12	1.01
５月	1.22	1.14	1.28	1.18	1.01	0.99	1.38	1.19	1.49	1.45	0.95	1.00	1.28	1.27	1.03	0.83	1.16	1.04
６月	1.24	1.16	1.24	1.18	1.03	1.01	1.39	1.26	1.63	1.53	1.13	1.11	1.32	1.31	0.97	0.78	1.18	1.10
７月	1.29	1.21	1.29	1.23	1.15	1.11	1.51	1.32	1.63	1.49	1.14	1.08	1.43	1.43	0.97	0.79	1.21	1.14
８月	1.39	1.29	1.44	1.36	1.18	1.13	1.64	1.42	1.64	1.52	1.47	1.35	1.49	1.49	1.02	0.85	1.13	1.07
９月	1.43	1.32	1.43	1.35	1.24	1.19	1.66	1.46	1.65	1.55	1.69	1.59	1.37	1.36	1.19	1.00	1.17	1.08
１０月	1.42	1.31	1.44	1.32	1.28	1.24	1.66	1.47	1.56	1.46	1.36	1.31	1.55	1.51	1.13	0.95	1.22	1.12
１１月	1.42	1.30	1.42	1.29	1.32	1.26	1.66	1.53	1.55	1.44	1.26	1.24	1.66	1.60	1.18	0.99	1.23	1.10
１２月	1.42	1.32	1.46	1.35	1.31	1.26	1.79	1.63	1.53	1.46	1.16	1.16	1.64	1.60	1.12	0.94	1.13	1.03
令和7年　１月	1.43	1.34	1.40	1.32	1.34	1.27	1.89	1.75	1.55	1.49	1.09	1.11	1.48	1.44	1.36	1.16	1.10	1.05
２月	1.36	1.27	1.30	1.23	1.29	1.24	1.74	1.53	1.66	1.57	1.18	1.17	1.39	1.39	1.22	1.02	1.03	0.99
３月	1.32	1.22	1.26	1.18	1.27	1.22	1.66	1.42	1.58	1.51	1.24	1.22	1.30	1.30	1.22	1.00	1.00	0.94
４月	1.23	1.13	1.21	1.10	1.13	1.10	1.55	1.35	1.45	1.38	1.12	1.11	1.09	1.08	1.18	0.89	0.91	0.83
５月	1.21	1.09	1.18	1.06	1.13	1.09	1.53	1.31	1.44	1.37	0.90	0.91	1.16	1.13	1.18	0.89	0.90	0.79
６月	1.20	1.09	1.16	1.07	1.13	1.09	1.44	1.26	1.46	1.36	0.92	0.89	1.18	1.15	1.24	0.98	0.88	0.79
７月	1.25	1.16	1.20	1.13	1.16	1.09	1.54	1.34	1.52	1.41	1.08	0.99	1.31	1.31	1.24	1.04	0.91	0.86
８月	1.29	1.18	1.26	1.19	1.14	1.07	1.62	1.35	1.57	1.45	1.15	1.05	1.28	1.28	1.22	1.05	0.94	0.89

都道府県別有効求人倍率：季節調整値
(新規学卒者を除きパートタイムを含む)
令和7年8月全国平均 1.20倍[原数値1.18倍]

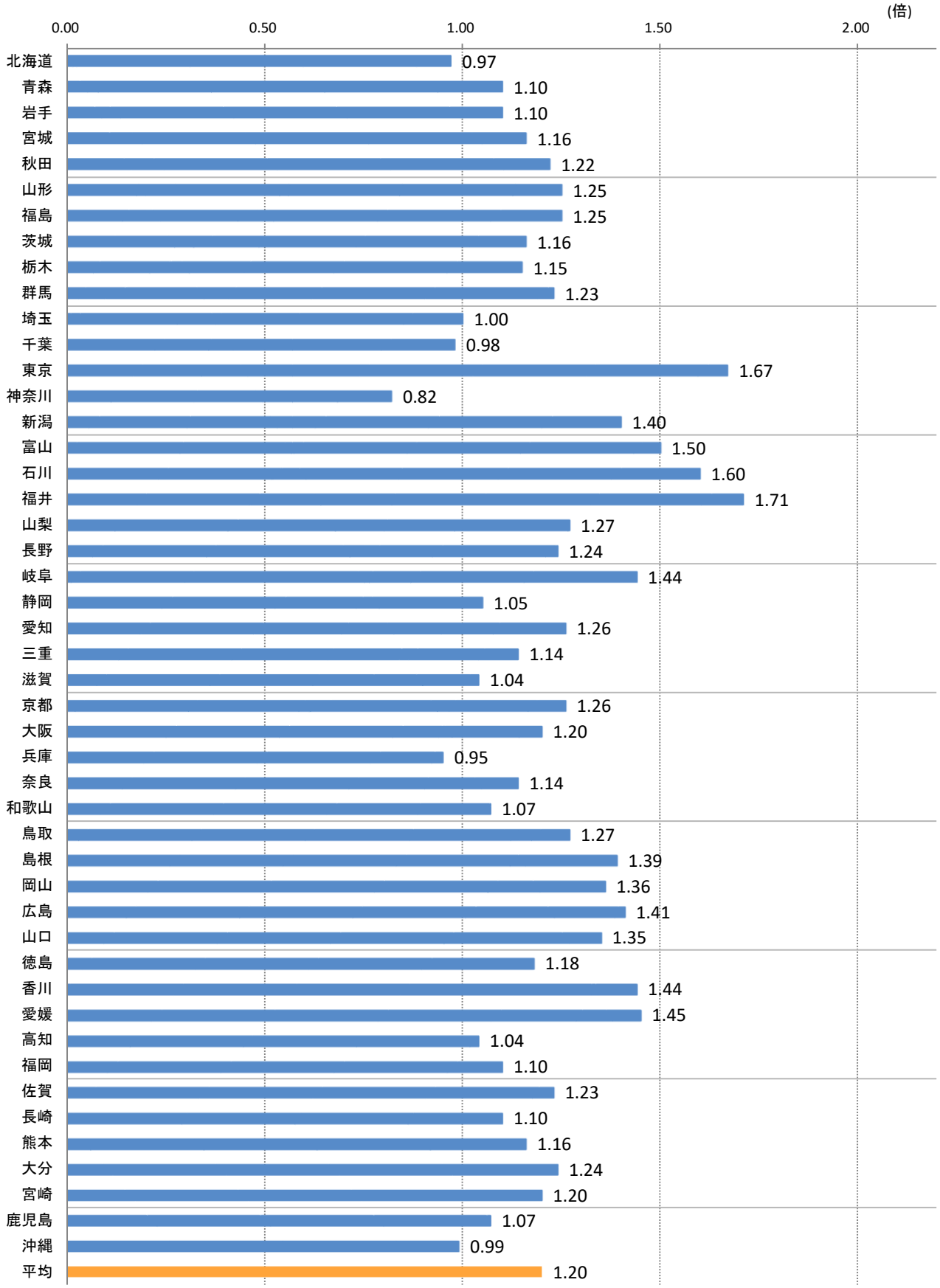

(注)季節調整値計算(季節調整値替え)は、毎年過去1年分のデータが揃う年初に行われ、季節調整値済系列が改定される。

(資料出所)厚生労働省「職業安定業務統計」

正社員求人倍率の推移（原数値）

山形労働局

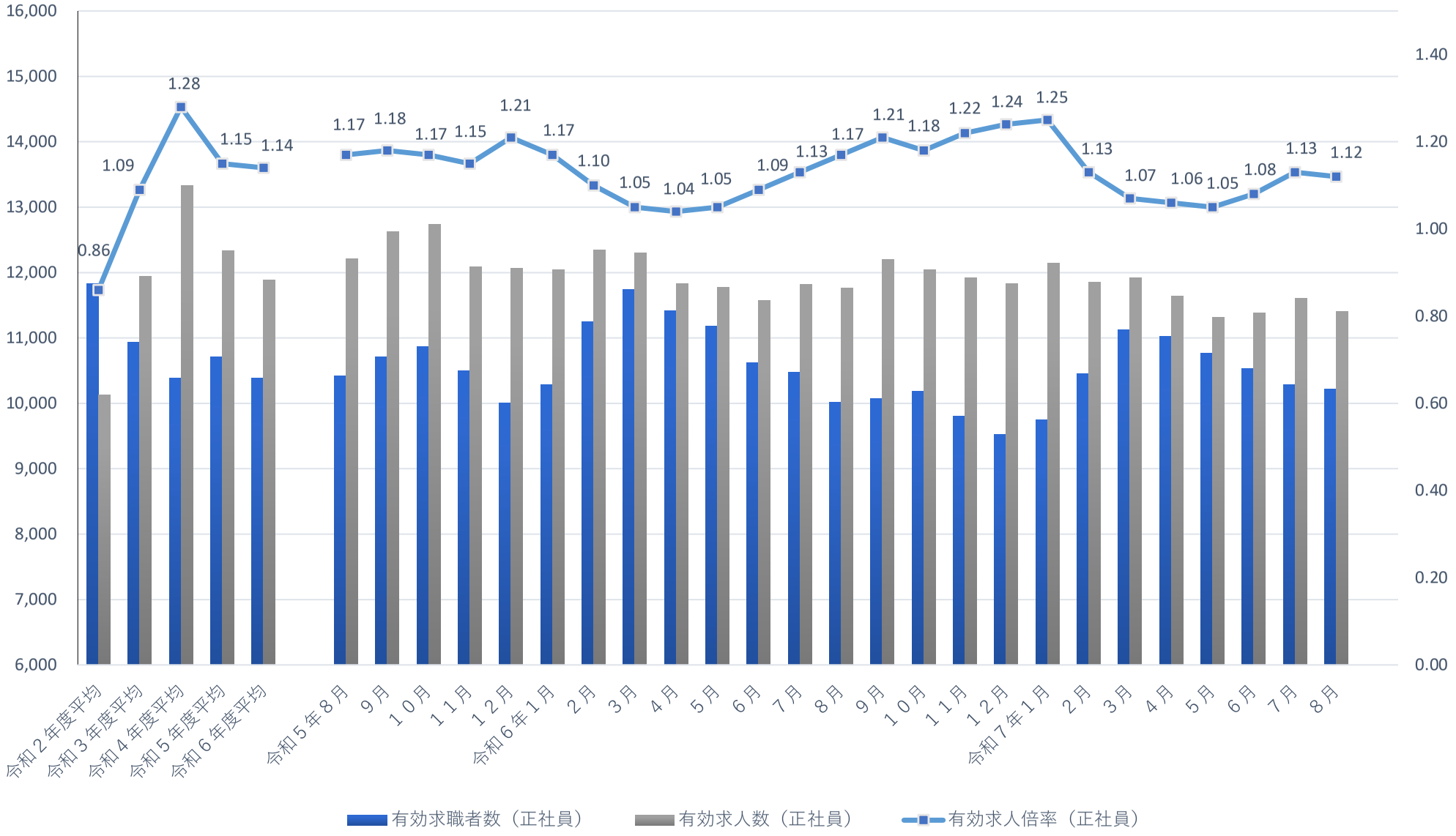

※用語の定義

★一般

常用及び臨時・季節を併せたものをいう。

☆常用

雇用契約において、雇用期間の定めがないか、又は４か月以上の雇用期間が定められているものをいう。（季節的労働を除く）

☆臨時・季節

臨時とは、雇用契約において１か月以上４か月未満の雇用期間が定められている仕事（労働）をいい、季節とは、季節的な労働需要に対し、又は季節的な余暇を利用して一定の期間を定めて就労（労働）するものをいう。

★パートタイム

１日、１週間又は１か月の所定労働時間が同一事業所に雇用されている通常の労働者の所定労働時間に比し相当程度短いものをいう。

☆常用的パートタイム

パートタイムのうち、雇用期間の定めがないか、又は４か月以上の雇用期間が定められているものをいう。

☆臨時的パートタイム

パートタイムのうち、１か月以上４か月未満の雇用期間が定められているか、又は季節的に一定期間を定めて就労するものをいう。

★常用計

一般の常用と常用的パートタイムとの合計。

★正社員

雇用形態が、非正社員（臨時、パートタイム、派遣、契約社員、準社員、嘱託など）以外のもの。

★新規求人数

期間中に新たに受理した求人数をいう。

★月間有効求人数

「前月から繰越された有効求人数」と当月の「新規求人数」の合計数をいう。

★紹介件数

求職者と求人の結合を図るため、自安定所で行った紹介の件数（他安定所受理求人への紹介も含む。）をいう。

★就職件数

自安定所の求職者が、安定所の紹介により就職した件数をいう。

★県外への就職件数

就職先事業所の所在地が、自都道府県の管轄区域外にある場合の就職件数をいう。就職した求職者の住所の如何を問わない。

★充足数

自安定所の有効求人が、安定所（他安定所も含む）の紹介により求職者と結合した件数をいう。

★雇用保険受給者

雇用保険の受給資格決定後、所定給付日数分の基本手当の支給（広域・訓練の各延長給付等を含む）を終了するまでの者をいい、この数には、高年齢等受給資格者及び短期特例受給資格者は含まない。

★受給者実人員

雇用保険の基本手当を実際に受けた受給資格者の実数をいう。

求人・求職バランスシート[有効分]
（学卒を除きﾊﾟｰﾄを含む常用）

2025年 8月度　　山形労働局職業安定部

職種別		2025年8月 月間有効	2024年8月 月間有効	増減率
合計	求人倍率	1.18	1.29	▲ 0.11 P
	求人数	19,303	20,479	▲ 5.7
	求職者数	16,302	15,840	2.9
管理的職業従事者	求人倍率	1.08	0.89	0.19 P
	求人数	28	34	▲17.6
	求職者数	26	38	▲31.6
専門的・技術的職業従事者	求人倍率	1.90	2.16	▲ 0.26 P
	求人数	3,395	3,650	▲ 7.0
	求職者数	1,786	1,690	5.7
事務従事者	求人倍率	0.44	0.49	▲ 0.05 P
	求人数	1,775	1,923	▲ 7.7
	求職者数	4,000	3,897	2.6
販売従事者	求人倍率	2.11	2.64	▲ 0.53 P
	求人数	2,060	2,578	▲20.1
	求職者数	974	977	▲ 0.3
サービス職業従事者	求人倍率	2.15	2.37	▲ 0.22 P
	求人数	3,869	3,932	▲ 1.6
	求職者数	1,797	1,662	8.1
保安職業従事者	求人倍率	6.66	6.28	0.38 P
	求人数	719	666	8.0
	求職者数	108	106	1.9
農林漁業従事者	求人倍率	1.06	1.02	0.04 P
	求人数	277	217	27.6
	求職者数	262	213	23.0
生産工程従事者	求人倍率	1.42	1.37	0.05 P
	求人数	3,012	3,204	▲ 6.0
	求職者数	2,122	2,341	▲ 9.4
輸送・機械運転従事者	求人倍率	2.26	2.07	0.19 P
	求人数	1,043	1,033	1.0
	求職者数	462	498	▲ 7.2
建設・採掘従事者	求人倍率	6.04	5.15	0.89 P
	求人数	1,511	1,529	▲ 1.2
	求職者数	250	297	▲15.8
運搬・清掃・包装等従事者	求人倍率	0.53	0.58	▲ 0.05 P
	求人数	1,614	1,713	▲ 5.8
	求職者数	3,066	2,947	4.0
その他	求人倍率	－	－	－
	求人数	0	0	－
	求職者数	1,449	1,174	23.4

注）本表に掲げる職業は、平成21年12月改定の「日本標準職業分類」に基づく区分によるもの。

安定所別一般職業紹介状況（新規学卒を除きパートタイムを含む）

令和7年８月分

項目 安定所	新規求職申込件数	常用計	月間有効求職者数	常用計	新規求人数	常用計	月間有効求人数	常用計	紹介件数	常用計	就職件数	常用計	充足数	常用計	新規求人倍率	常用計	有効求人倍率	常用計
県	3,384	3,355	16,444	16,302	7,240	6,474	21,208	19,303	3,119	2,852	1,086	964	1,054	938	2.14	1.93	1.29	1.18
山形	1,320	1,313	6,401	6,364	2,885	2,701	8,064	7,565	1,159	1,098	358	332	366	349	2.19	2.06	1.26	1.19
米沢	471	471	2,241	2,240	709	679	2,559	2,402	437	419	136	133	132	130	1.51	1.44	1.14	1.07
酒田	415	411	1,940	1,934	1,153	864	3,136	2,607	389	337	131	106	121	98	2.78	2.10	1.62	1.35
鶴岡	374	367	1,828	1,775	979	865	2,865	2,579	391	333	143	111	147	111	2.62	2.36	1.57	1.45
新庄	181	176	891	877	326	300	1,025	919	148	125	81	66	65	53	1.80	1.70	1.15	1.05
長井	138	137	675	668	337	328	865	853	132	128	62	61	56	52	2.44	2.39	1.28	1.28
村山	263	261	1,320	1,304	455	364	1,611	1,364	262	224	92	82	87	75	1.73	1.39	1.22	1.05
寒河江	222	219	1,148	1,140	396	373	1,083	1,014	201	188	83	73	80	70	1.78	1.70	0.94	0.89

注）常用計とは、一般の常用と常用的パートタイムとの合計。

全国及び山形の各種統計の推移（１）

作成日　令和7年10月2日

総　括

		（評価年月）					
●雇用関係	全国：	令和７年８月	有効求人倍率は	1.20倍	前月より0.02ポイント の低下		
	山形：	令和７年８月	有効求人倍率は	1.25倍	前月より0.04ポイント の低下		
●物価関係（消費者物価指数）	全国：	令和７年８月	前年同月比	3.1%	の上昇		
	山形：	令和７年７月	前年同月比	3.3%	の上昇		
（国内企業物価指数）		令和７年８月	前年同月比	2.7%	の上昇		
●賃金関係（名目賃金）	全国：	令和７年７月	前年同月比	3.4%	の上昇	43	か月連続のプラス
	山形：	令和７年７月	前年同月比	4.9%	の上昇	18	か月連続のプラス
（実質賃金）	全国：	令和７年７月	前年同月比	0.2%	の低下	7	か月連続のマイナス
	山形：	令和７年７月	前年同月比	1.6%	の上昇	3	か月ぶりのプラス
（全国と山形の格差）		令和７年７月	前月比	1.1ポイント	差が拡大した		

山形労働局　作成

		雇用関係		物価関係			賃金関係				
		有効求人倍率		消費者物価指数		国内企業物価指数	名目賃金		実質賃金		全国と山形の格差
		全国	山形	全国	山形	全国	全国	山形	全国	山形	（全国＝100）
（年）	（月）	（倍）	（倍）	（%）	（%）	（%）	（%）	（%）	（%）	（%）	（注）４
令和元		1.60	1.54	0.6	0.8	0.2	▲ 0.4	0.3	▲ 1.0	▲ 0.3	86.0
令和２		1.18	1.15	0.0	▲ 0.2	▲ 1.2	▲ 1.2	▲ 3.6	▲ 1.2	▲ 3.6	83.9
令和３		1.13	1.27	▲ 0.3	▲ 0.1	4.6	0.3	4.2	0.6	4.2	87.2
令和４		1.28	1.56	3.0	2.7	9.8	2.0	4.7	▲ 1.0	1.9	89.5
令和５		1.31	1.43	3.8	3.8	4.4	1.2	2.7	▲ 2.5	▲ 1.0	90.7
令和６		1.25	1.33	3.2	3.9	2.3	2.8	3.7	▲ 0.3	▲ 0.1	88.4
令和５	10	1.29	1.36	3.9	4.3	1.2	1.5	1.1	▲ 2.3	▲ 3.0	89.8
	11	1.27	1.30	3.3	3.7	0.6	0.7	▲ 2.0	▲ 2.5	▲ 5.5	90.3
	12	1.27	1.33	3.0	3.9	0.3	0.8	5.2	▲ 2.1	1.3	91.2
令和６	1	1.27	1.32	2.5	3.8	0.3	1.5	▲ 0.7	▲ 1.1	▲ 4.5	86.6
	2	1.26	1.32	3.3	4.3	0.7	1.4	1.7	▲ 1.8	▲ 2.4	89.0
	3	1.27	1.33	3.1	4.0	0.9	1.0	0.3	▲ 2.1	▲ 3.6	85.4
	4	1.26	1.33	2.9	4.2	0.9	1.6	0.1	▲ 1.2	▲ 3.8	85.5
	5	1.25	1.33	3.3	4.4	2.3	2.0	3.1	▲ 1.3	▲ 1.2	88.6
	6	1.24	1.32	3.3	3.9	2.6	4.5	4.9	1.1	0.9	89.5
	7	1.25	1.32	3.2	3.4	r 3.3	3.4	5.4	0.3	1.8	85.0
	8	1.24	1.35	3.5	4.0	r 2.7	2.8	2.0	▲ 0.8	▲ 1.9	93.2
	9	1.25	1.35	2.9	3.4	r 3.2	2.5	3.4	▲ 0.4	0.1	88.7
	10	1.25	1.35	2.6	3.0	r 3.8	2.2	3.6	▲ 0.4	0.6	88.4
	11	1.25	1.35	3.4	3.9	r 3.9	3.9	4.2	0.5	0.2	88.1
	12	1.25	1.33	4.2	4.6	r 4.1	4.4	9.5	0.3	4.6	91.5
令和７	1	1.26	1.38	4.7	5.2	4.2	1.8	5.3	▲ 2.8	0.1	89.7
	2	1.24	1.33	4.3	4.5	4.3	2.7	3.8	▲ 1.5	▲ 0.6	90.0
	3	1.26	1.35	4.2	4.3	4.3	2.3	6.7	▲ 1.8	2.4	89.0
	4	1.26	1.34	4.1	4.0	r 3.9	2.0	5.3	▲ 2.0	1.0	88.2
	5	1.24	1.31	4.0	3.7	r 3.1	1.4	3.2	▲ 2.6	▲ 0.4	90.1
	6	1.22	1.28	3.8	3.5	r 2.7	3.1	0.5	▲ 0.8	▲ 2.9	87.3
	7	1.22	1.29	3.6	3.3	r 2.5	3.4	4.9	▲ 0.2	1.6	86.2
	8	1.20	1.25	3.1		2.7					
令和５年10月（最低賃金改正月）から１年間の単純平均		1.26	1.33	3.2	3.9	1.6	2.0	2.0	▲ 1.2	▲ 1.8	88.6
令和６年10月（最低賃金改正月）から公表月までの単純平均		1.24	1.32	3.8	4.0	3.6	2.7	4.7	▲ 1.1	0.7	88.8
資料出所		山形労働局「労働市場月報」		全国：総務省「消費者物価指数」 山形：山形県「消費者物価指数」		日本銀行「企業物価指数」	全国：厚生労働省「毎月勤労統計調査」 山形：山形県「毎月勤労統計調査地方調査」				

（注）１　消費者物価指数は「持家の帰属家賃を除く総合」（※）を用いた。
※消費者と取引がある品目の価格の動きを把握するため、実際に市場での売買がない「持家の帰属家賃」を除いたもの。
「持家の帰属家賃」とは、実際には家賃の支払を伴わない持家住宅についても、通常の借家や借間と同様のサービスが生産され、消費されるものと仮定して、一般市場価格で評価した概念的なもの。家計調査の「消費支出」や毎月勤労統計調査の「賃金」は「持家の帰属家賃を除く総合」を使用し実質化している。

２　山形県が発表している消費者物価指数は山形市を対象としたものである。

３　賃金関係の参照数値は、「現金給与総額」かつ「常用労働者５人以上事業所、調査産業計」を用いた。

４　賃金関係のうち「全国と山形の格差」は上記（注）３の数値における給与総額（実数）について、山形県/全国×100（四捨五入）で求めたもの。

５　数値の前に表記されている「r」は続報等にて改訂された値を表す。（※速報値は確報で改訂される場合がある。）

６　物価関係及び賃金関係（「全国と山形の格差」を除く）における各年の数値は「前年比」であり、各月の数値は「前年同月比」である。

７　総括は最新月の状況について記載したもの。

８　最低賃金が改正された10月を起点に作成したもの。

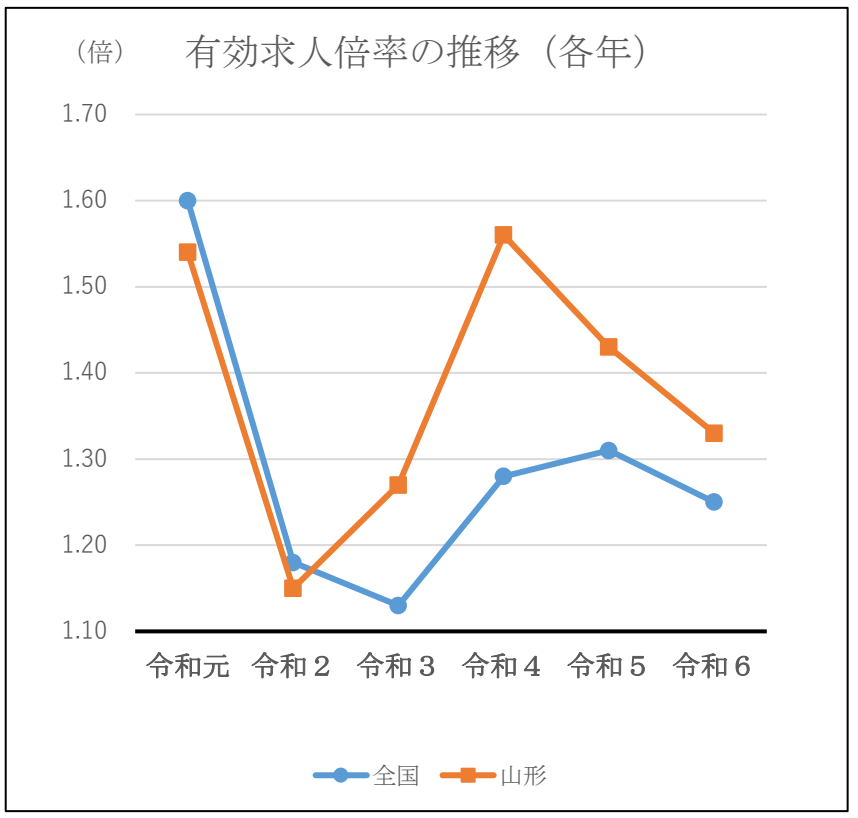
有効求人倍率の推移（各年）
（倍）
1.70
1.60
1.50
1.40
1.30
1.20
1.10
令和元
令和２
令和３
令和４
令和５
令和６
全国
山形

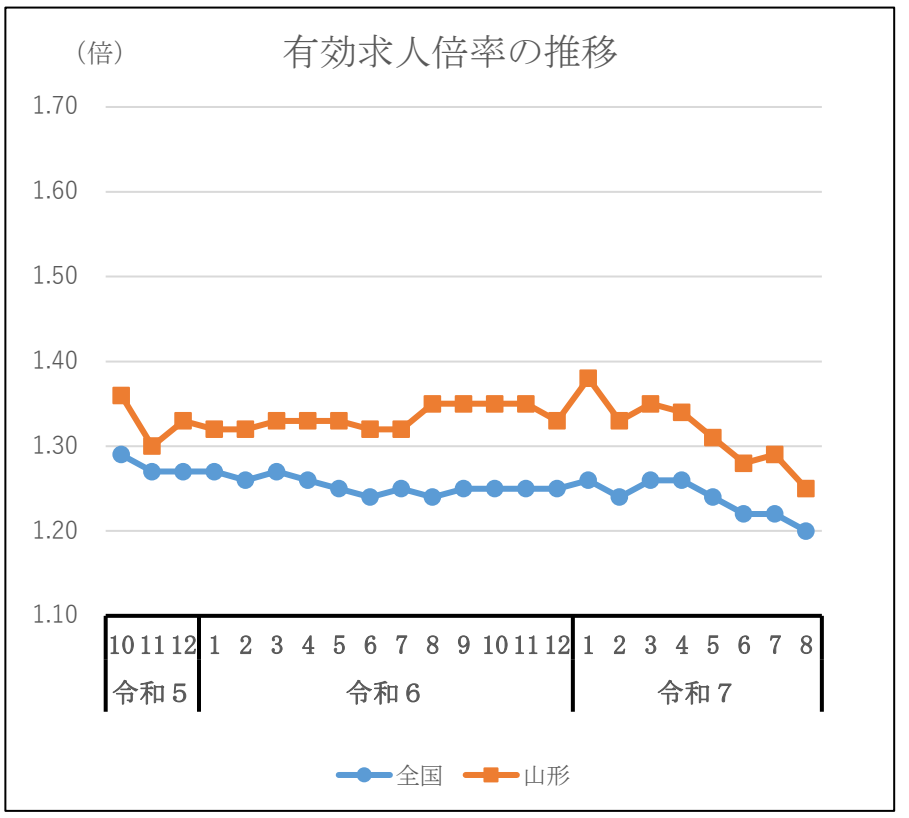
有効求人倍率の推移
（倍）
1.70
1.60
1.50
1.40
1.30
1.20
1.10
10 11 12 1 2 3 4 5 6 7 8 9 10 11 12 1 2 3 4 5 6 7 8
令和５
令和６
令和７
全国
山形

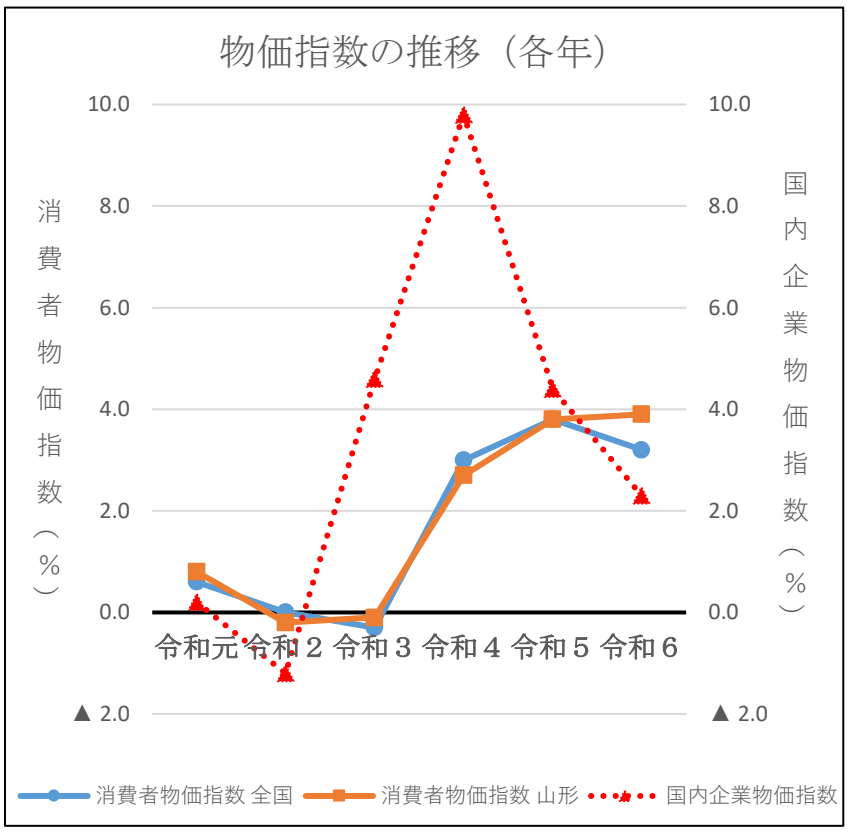
物価指数の推移（各年）
消費者物価指数（%）
国内企業物価指数（%）
10.0
8.0
6.0
4.0
2.0
0.0
▲ 2.0
令和元
令和２
令和３
令和４
令和５
令和６
消費者物価指数 全国
消費者物価指数 山形
国内企業物価指数

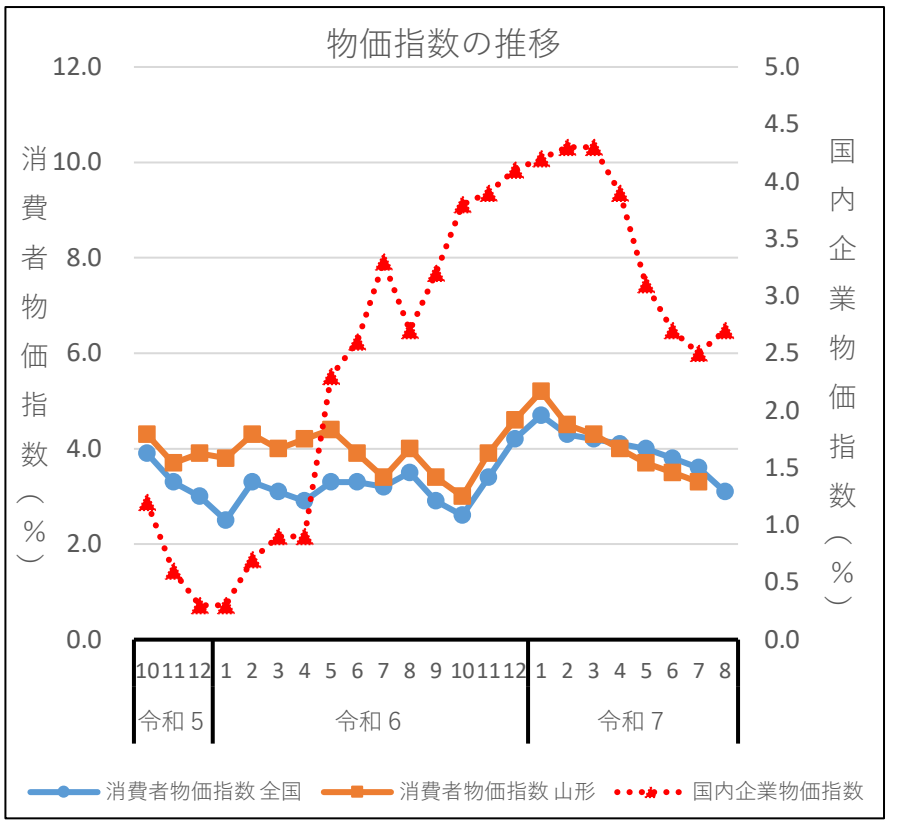
物価指数の推移
消費者物価指数（%）
国内企業物価指数（%）
12.0
10.0
8.0
6.0
4.0
2.0
0.0
5.0
4.5
4.0
3.5
3.0
2.5
2.0
1.5
1.0
0.5
0.0
10 11 12 1 2 3 4 5 6 7 8 9 10 11 12 1 2 3 4 5 6 7 8
令和５
令和６
令和７
消費者物価指数 全国
消費者物価指数 山形
国内企業物価指数

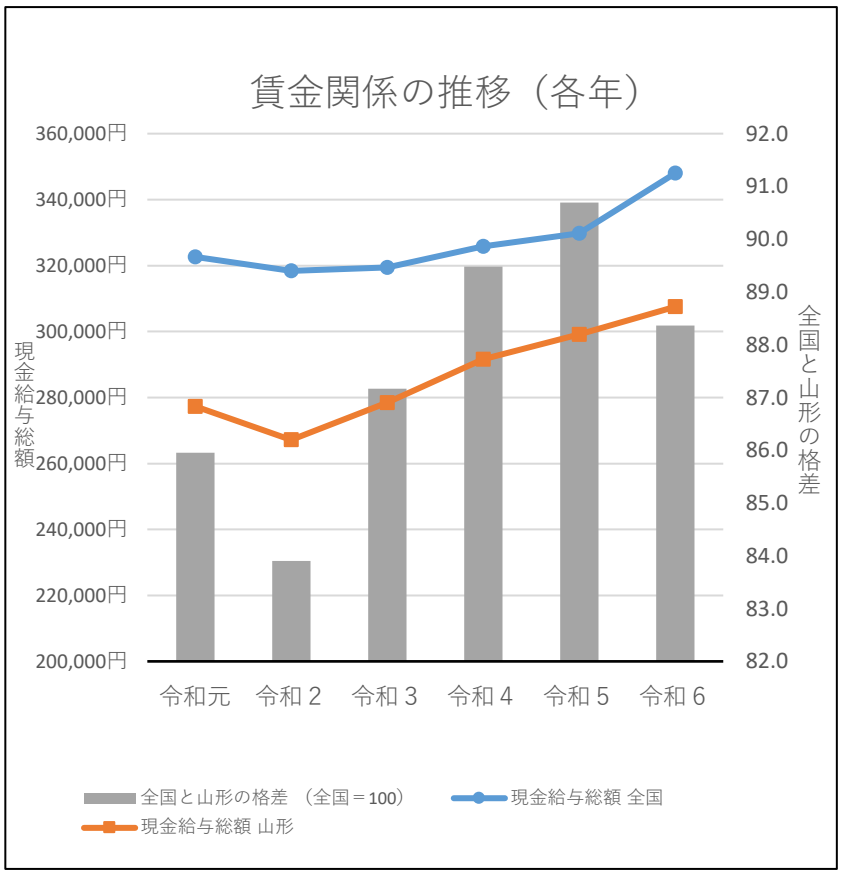
賃金関係の推移（各年）
現金給与総額
全国と山形の格差
360,000円
340,000円
320,000円
300,000円
280,000円
260,000円
240,000円
220,000円
200,000円
92.0
91.0
90.0
89.0
88.0
87.0
86.0
85.0
84.0
83.0
82.0
令和元
令和２
令和３
令和４
令和５
令和６
全国と山形の格差 （全国＝100）
現金給与総額 全国
現金給与総額 山形

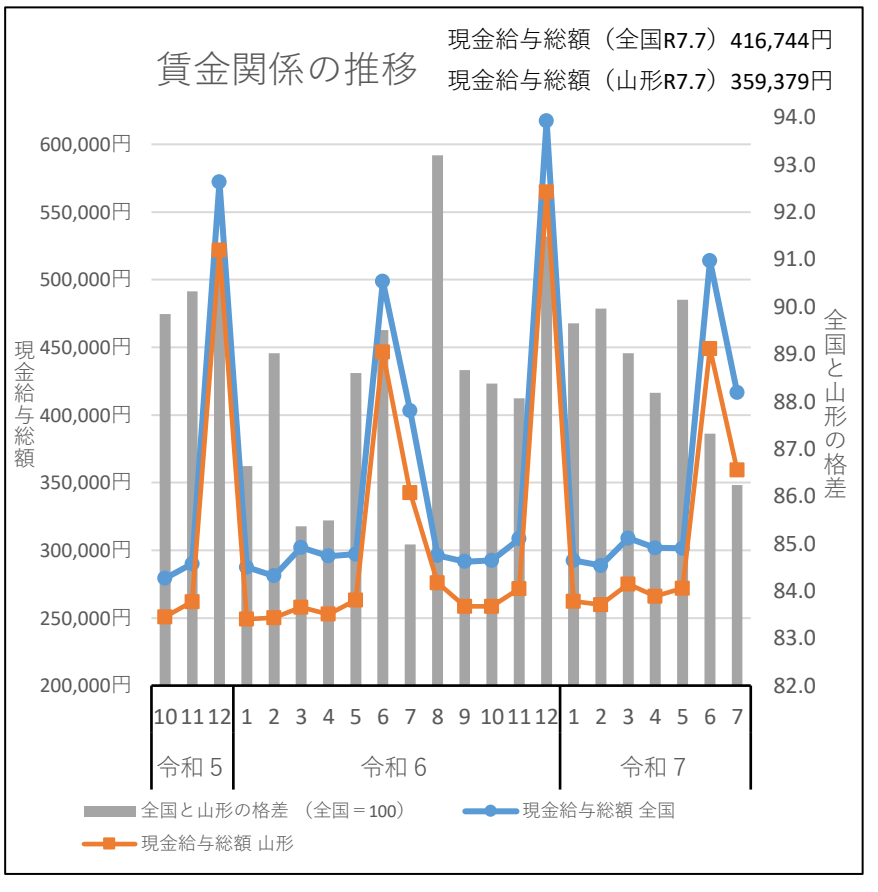
賃金関係の推移
現金給与総額（全国R7.7）416,744円
現金給与総額（山形R7.7）359,379円
現金給与総額
全国と山形の格差
600,000円
550,000円
500,000円
450,000円
400,000円
350,000円
300,000円
250,000円
200,000円
94.0
93.0
92.0
91.0
90.0
89.0
88.0
87.0
86.0
85.0
84.0
83.0
82.0
10 11 12 1 2 3 4 5 6 7 8 9 10 11 12 1 2 3 4 5 6 7
令和５
令和６
令和７
全国と山形の格差 （全国＝100）
現金給与総額 全国
現金給与総額 山形

全国及び山形の各種統計の推移（２）

作成日　令和7年10月2日

総　括

		（評価年月）				
●鉱工業指数（生産指数）	全国：	令和７年７月	前月比	1.6%	の低下
	山形：	令和７年６月	前月比	4.6%	の上昇
（在庫指数）	全国：	令和７年７月	前月比	0.8%	の上昇
	山形：	令和７年６月	前月比	1.6%	の低下
●新車登録届出台数		令和７年７月	前年同月比	6.5%	の減少
●倒産件数	全国：	令和７年７月	倒産件数は	961	件
	山形：	令和７年８月	倒産件数は	4	件
●完全失業率	全国：	令和７年７月	完全失業率は	2.3%	
	山形：	令和7年4月-6月期	完全失業率は	2.1%	

山形労働局　作成

		鉱工業指数				新車登録届出台数		倒産企業		完全失業率	
		生産指数		在庫指数							
		全国	山形	全国	山形	山形		全国	山形	全国	山形
（年）	（月）	（%）	（%）	（%）	（%）	（台数）	（%）	（件）	（件）	（%）	（%）
令和元		▲ 2.6	4.2	0.5	▲ 5.4	49730	▲ 3.5	8383	48	2.4	1.7
令和２		▲ 10.4	▲ 6.5	▲ 8.3	▲ 2.1	43741	▲ 12.0	7773	38	2.8	2.0
令和３		5.4	9.1	6.4	1.5	42068	▲ 3.8	6030	41	2.8	2.0
令和４		▲ 0.1	7.6	2.7	4.5	41367	▲ 1.7	6428	47	2.6	1.9
令和５		▲ 1.3	3.9	▲ 0.5	5.7	46846	13.2	8690	50	2.6	1.7
令和６		▲ 2.6	r ▲ 7.0	▲ 1.9	r ▲ 1.2	42421	▲ 9.4	10006	79	2.5	1.7
令和５	10	1.2	6.8	0.0	2.1	3913	7.2	793	3	2.6	1.7
	11	▲ 0.6	▲ 5.7	0.0	▲ 1.2	3931	5.9	807	1	2.6	
	12	1.2	▲ 2.4	▲ 0.9	1.4	3352	8.6	810	5	2.5	
令和６	1	▲ 7.0	r ▲ 0.5	▲ 0.7	r ▲ 3.0	2672	▲ 20.6	701	3	2.5	2.1
	2	0.3	r ▲ 1.7	0.3	0.5	3041	▲ 21.8	712	6	2.6	
	3	3.5	r 2.1	0.6	r 3.8	4808	▲ 28.9	906	13	2.6	
	4	▲ 0.6	r ▲ 4.1	▲ 0.5	r ▲ 5.4	2943	▲ 10.4	783	4	2.6	1.7
	5	1.1	r ▲ 0.4	0.3	r 1.6	3362	0.1	1009	7	2.6	
	6	▲ 1.2	r ▲ 0.4	▲ 0.3	r ▲ 2.1	3660	▲ 5.9	820	6	2.5	
	7	1.8	r 6.3	0.1	r 1.0	3916	7.7	953	5	2.6	1.9
	8	▲ 2.0	r ▲ 7.9	▲ 0.4	r ▲ 0.7	3124	▲ 3.6	723	7	2.5	
	9	0.7	r 2.5	0.2	r 0.5	4342	2.8	807	6	2.4	
	10	1.8	r ▲ 0.6	▲ 0.1	r ▲ 2.9	3842	▲ 1.8	909	7	2.5	1.6
	11	▲ 1.7	r ▲ 1.9	▲ 0.8	r ▲ 0.5	3750	▲ 4.6	841	4	2.5	
	12	▲ 0.3	r 1.2	▲ 0.3	r ▲ 0.6	2961	▲ 11.7	842	11	2.5	
令和７	1	▲ 1.1	r 3.2	1.5	r 1.3	3132	17.2	840	10	2.5	1.8
	2	2.3	r 0.8	▲ 1.7	r ▲ 1.2	3644	19.8	764	3	2.4	
	3	0.2	r 0.7	1.2	r ▲ 3.6	5693	18.4	853	9	2.5	
	4	▲ 1.1	r 14.4	▲ 0.8	r ▲ 0.1	3158	7.3	828	7	2.5	
	5	▲ 0.1	r ▲ 11.2	▲ 1.8	r 5.2	3050	▲ 9.3	857	13	2.5	2.1
	6	r 2.1	4.6	r ▲ 0.3	▲ 1.6	3721	1.7	848	5	2.5	
	7	▲ 1.6		0.8		3663	▲ 6.5	961	14	2.3	
	8								4		
令和５年10月（最低賃金改正月）から１年間の単純平均		▲ 0.2	▲ 1.0	▲ 0.2	▲ 0.5	3579	▲ 4.3	811	6	2.6	1.8
令和６年10月（最低賃金改正月）から公表月までの単純平均		0.1	1.2	▲ 0.2	▲ 0.4	3661	3.1	854	8	2.5	1.8
資料出所		全国：経済産業省「鉱工業指数」 山形：山　形　県「鉱工業指数」				国土交通省東北運輸局		全国：（株）東京商工リサーチ「倒産月報」 山形：（株）東京商工リサーチ山形支店「山形県企業倒産状況」		総務省「労働力調査」	

（注）
1　資料出所先は記載のとおりだが、作成に当たっては山形県：「山形県経済動向月例報告」を参照（※）し作成しているため、同報告の更新を受け、本資料についても更新している。

※〔鉱工業指数〕は第４表　〔新車登録届出台数〕は第２表　〔倒産企業〕は第９表　〔完全失業率〕は第７表を参照している。

2　鉱工業指数における各年の数値は「前年比」であり、各月の数値は「前月比」である。
新車登録届出台数における（%）について、各年の数値であれば「前年比」であり、各月の数値であれば「前年同月比」である。

3　倒産企業は負債総額1000万円以上・含内整理を対象として集計されている。

4「全国及び山形の各種統計（１）」を令和５年10月以降について作成しているため当該資料も同期間について作成した。

5　総括は最新月の状況について記載したもの。

6　数値の前に表記されている「r」は続報等にて改訂された値を表す。（※速報値は確報で改訂される場合がある。）

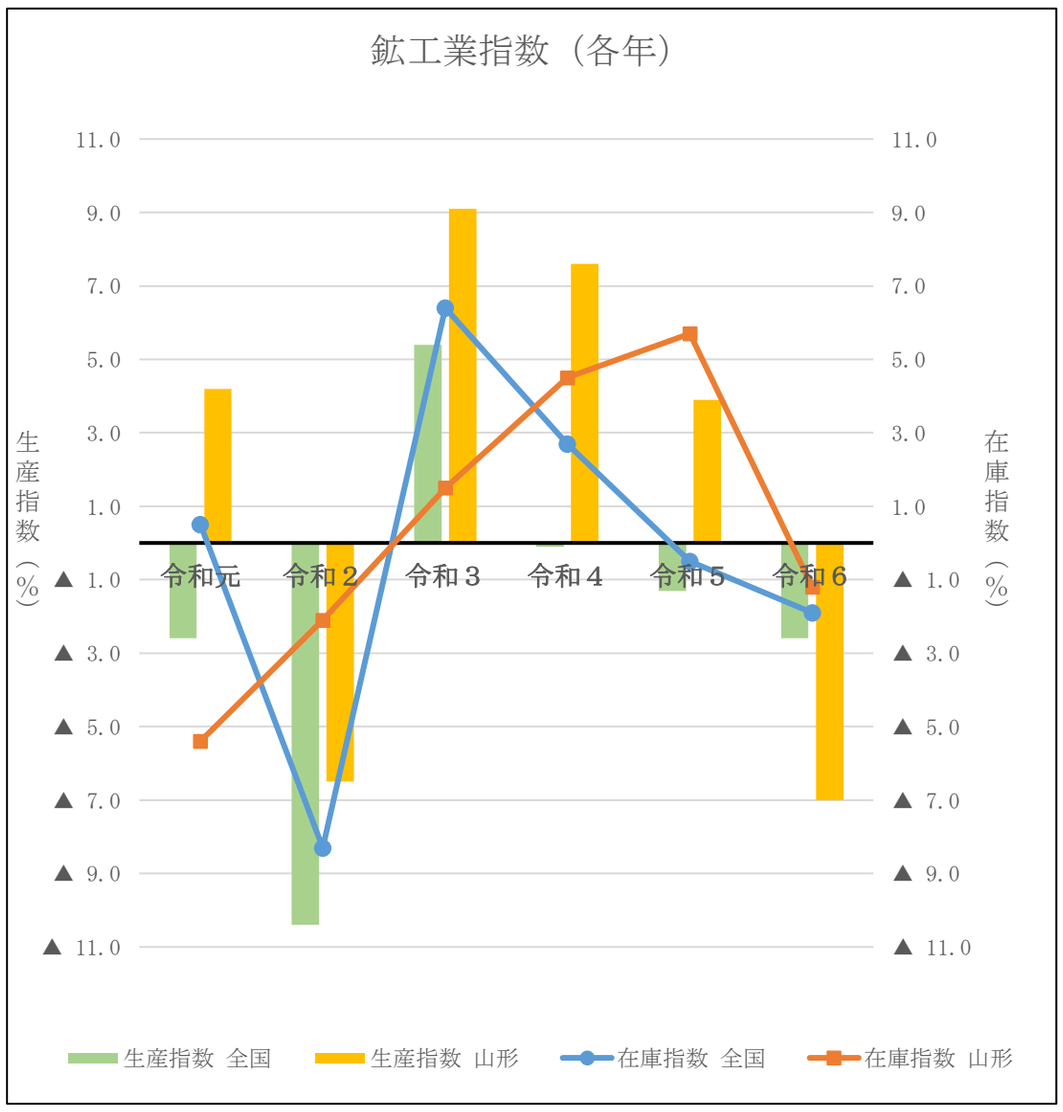

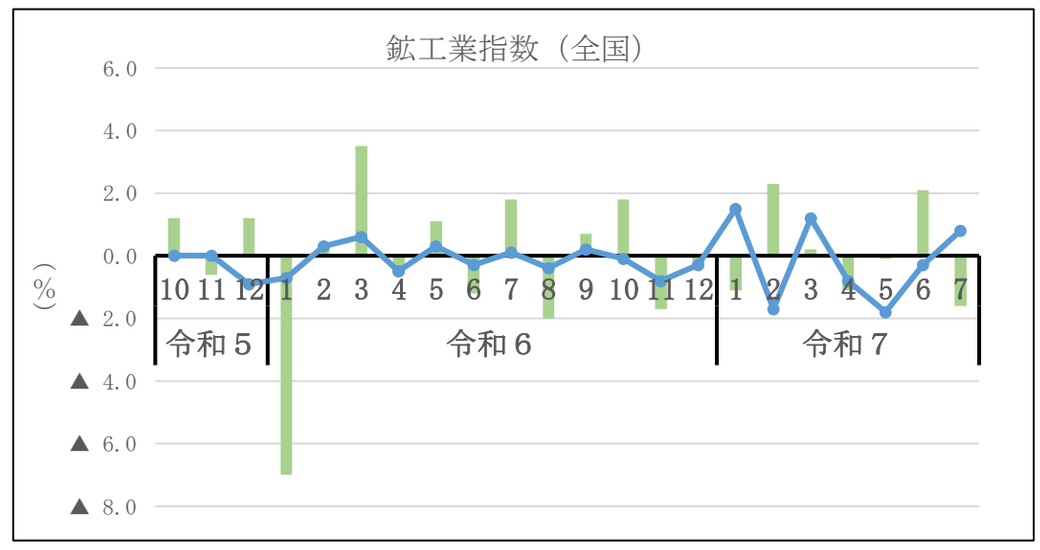

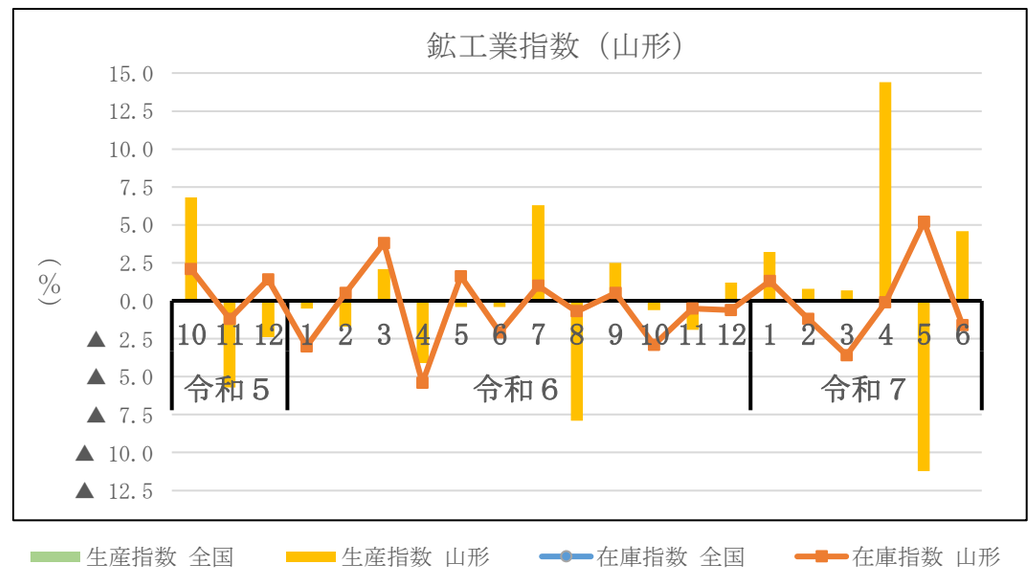

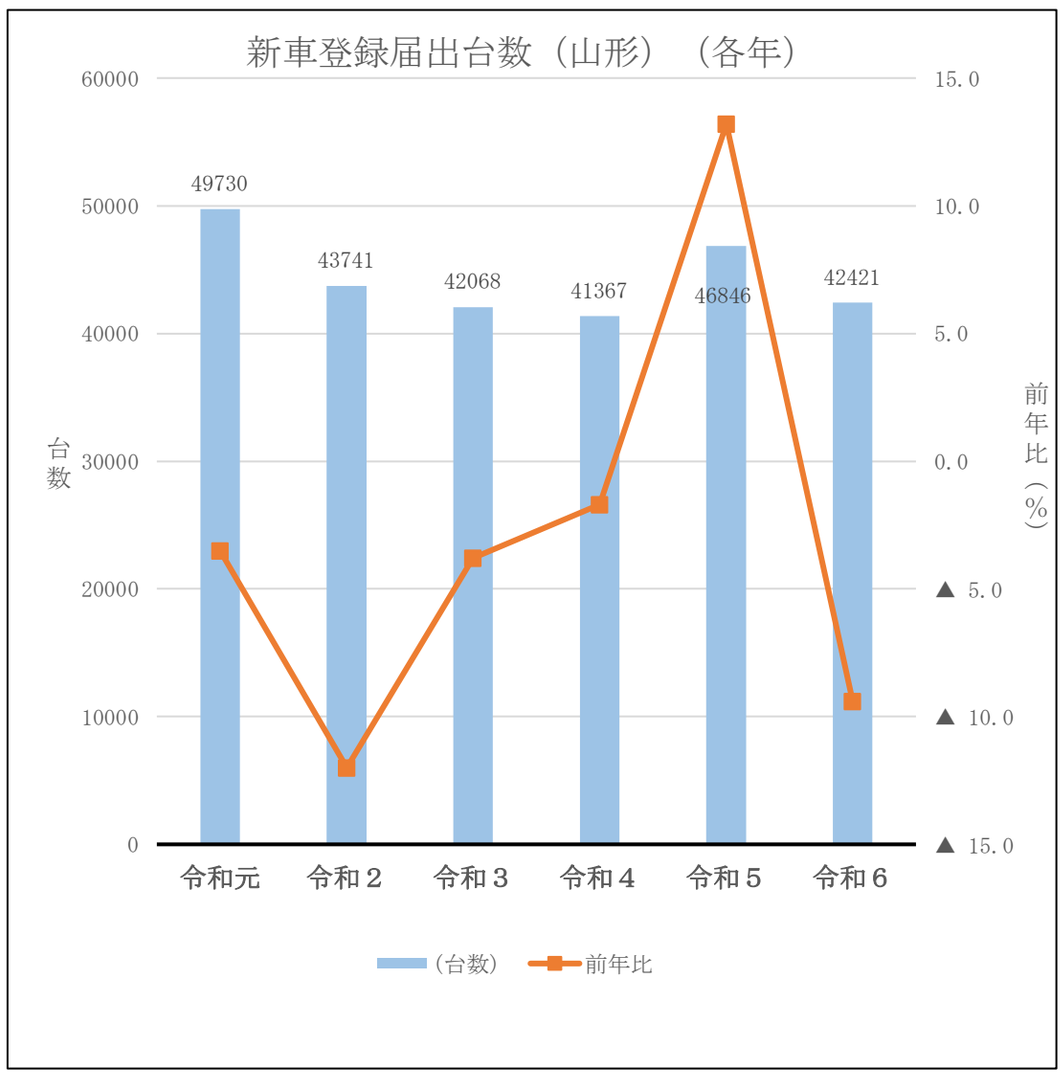

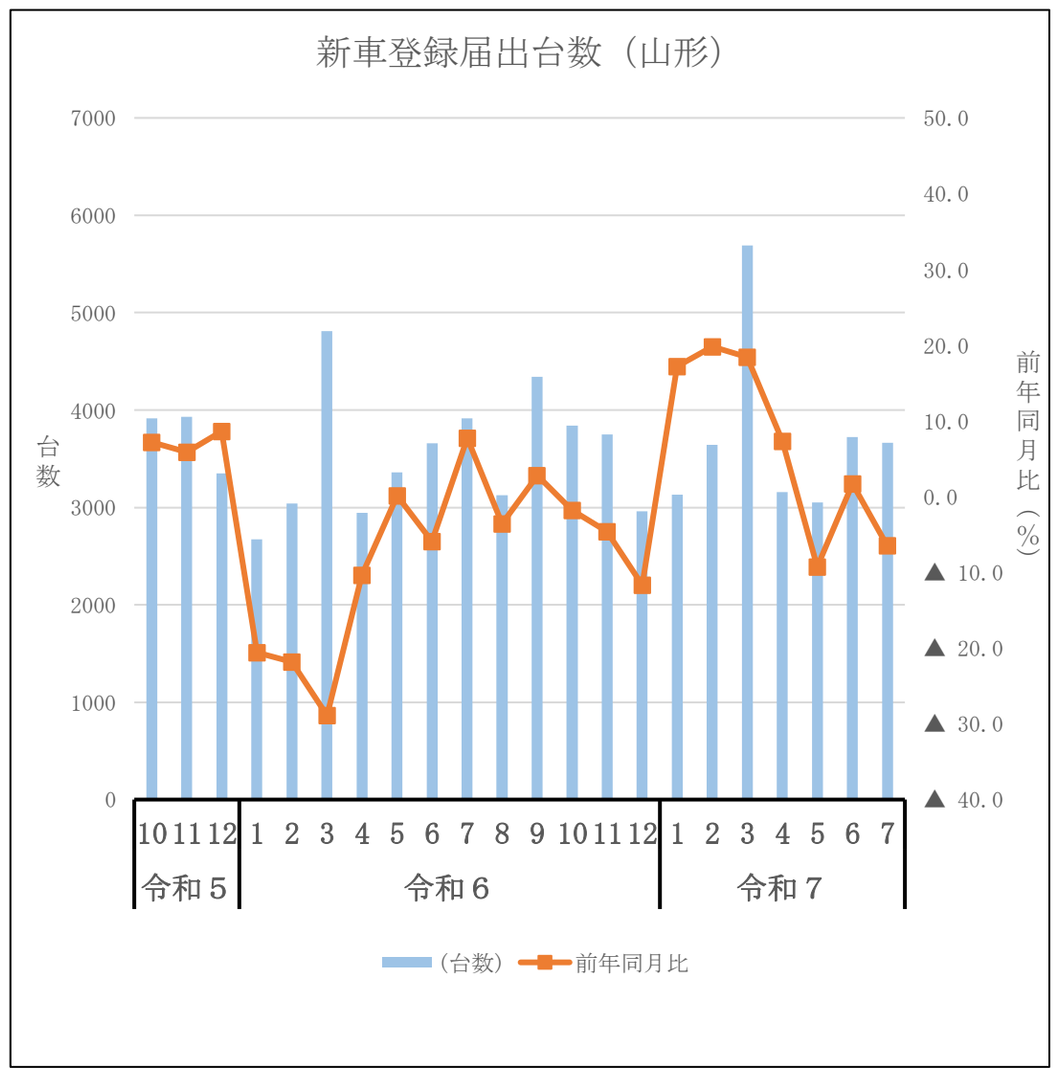

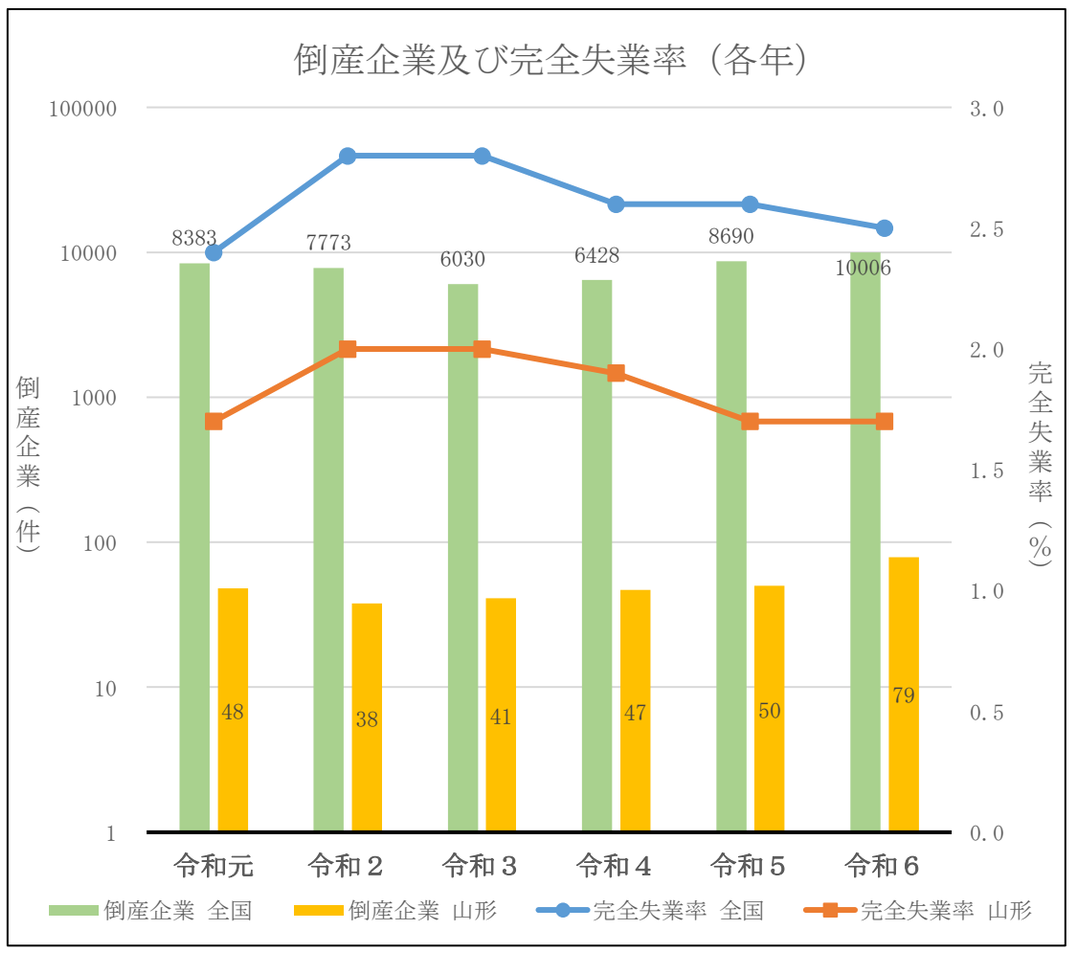

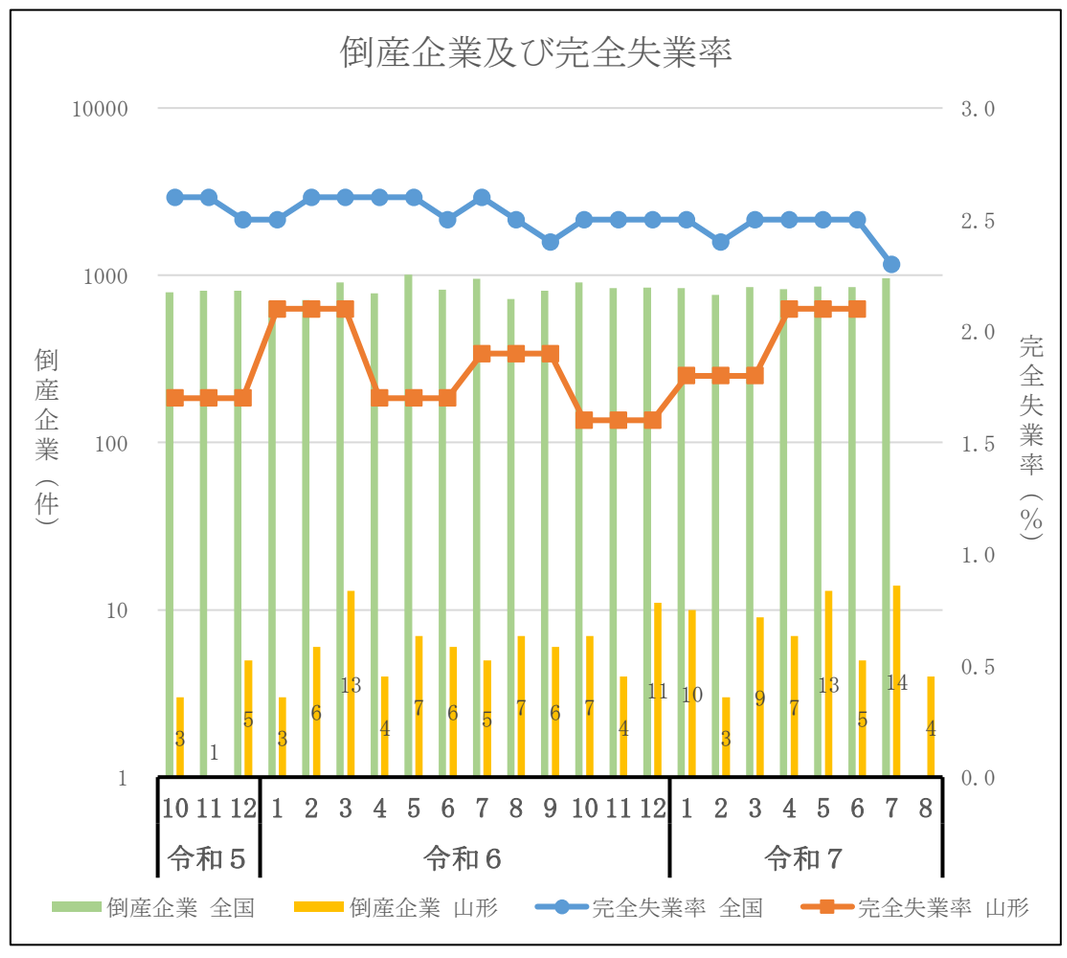

（注１）完全失業率（山形）は各４半期平均の数値であるが、グラフ作成の都合　　上、各４半期平均の数値を各月にあてて作成している。（例：１－３月期が1.3であれば、１月、２月、３月を1.3としてグラフを作成）

（注２）倒産企業（山形）のみ件数表記している。

参照した資料について

全国及び山形の各種統計の推移（１）

資料名（公表機関）	公表日	備考
○ 労働市場月報（山形労働局）	令和7年10月3日	
○ 消費者物価指数（総務省）	令和7年9月19日	
○ 消費者物価指数（山形県）	令和7年9月9日	
○ 企業物価指数（日本銀行）	令和7年9月11日	
○ 毎月勤労統計調査（厚生労働省）	令和7年9月26日	
○ 毎月勤労統計調査地方調査（山形県）	令和7年9月30日	

全国及び山形の各種統計の推移（２）

資料名（公表機関）	公表日	備考
○ 山形県経済動向月例報告（山形県）	令和7年9月24日	

労働市場月報

令和７年８月

山形労働局職業安定部
The Yamagata Labour Bureau Employment security department

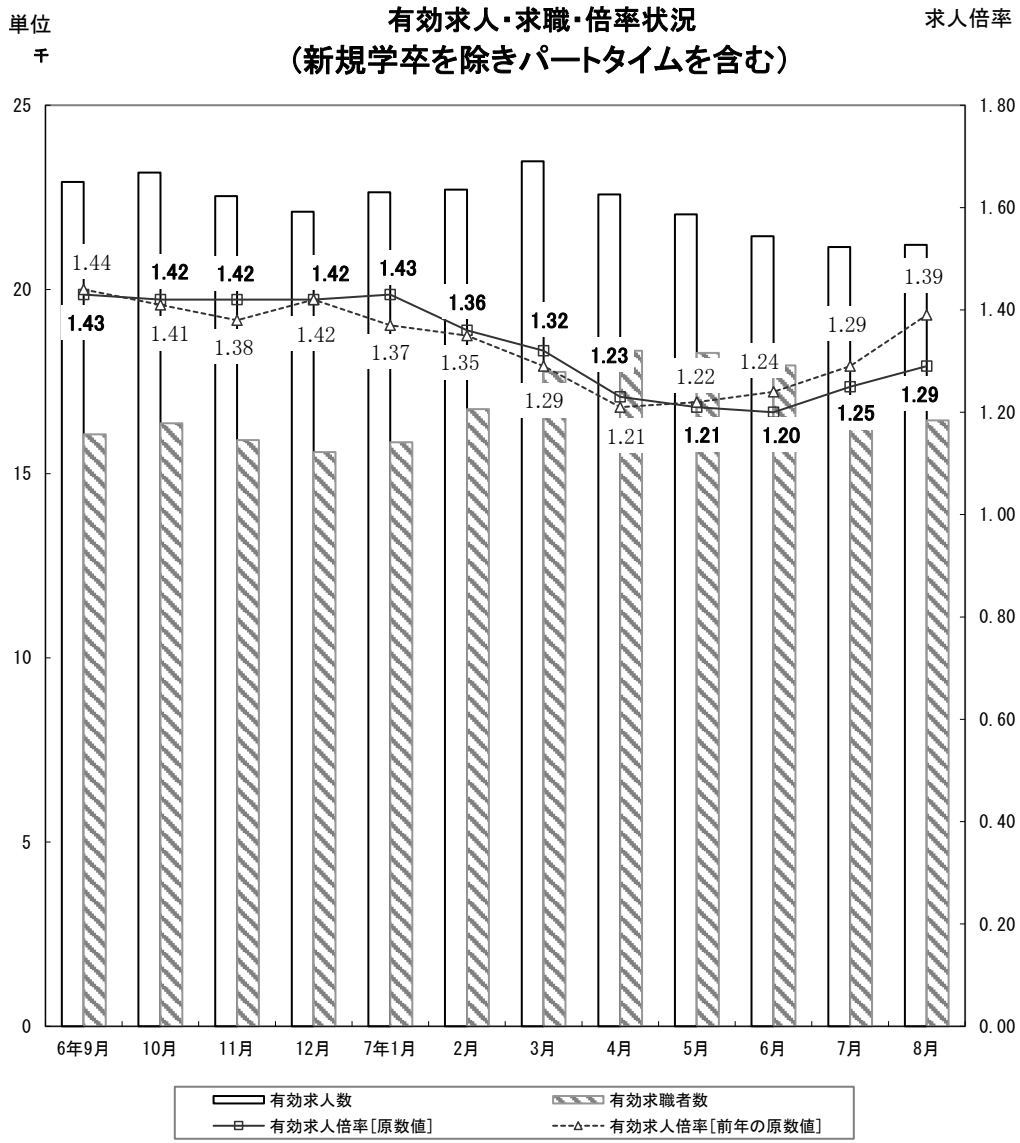
有効求人・求職・倍率状況
（新規学卒を除きパートタイムを含む）
単位
千
求人倍率
25
20
15
10
5
0
1.80
1.60
1.40
1.20
1.00
0.80
0.60
0.40
0.20
0.00
1.44
1.43
1.42
1.41
1.42
1.38
1.42
1.42
1.37
1.43
1.35
1.36
1.29
1.32
1.21
1.23
1.22
1.21
1.24
1.20
1.29
1.25
1.39
1.29
6年9月
10月
11月
12月
7年1月
2月
3月
4月
5月
6月
7月
8月
有効求人数
有効求職者数
有効求人倍率[原数値]
有効求人倍率[前年の原数値]

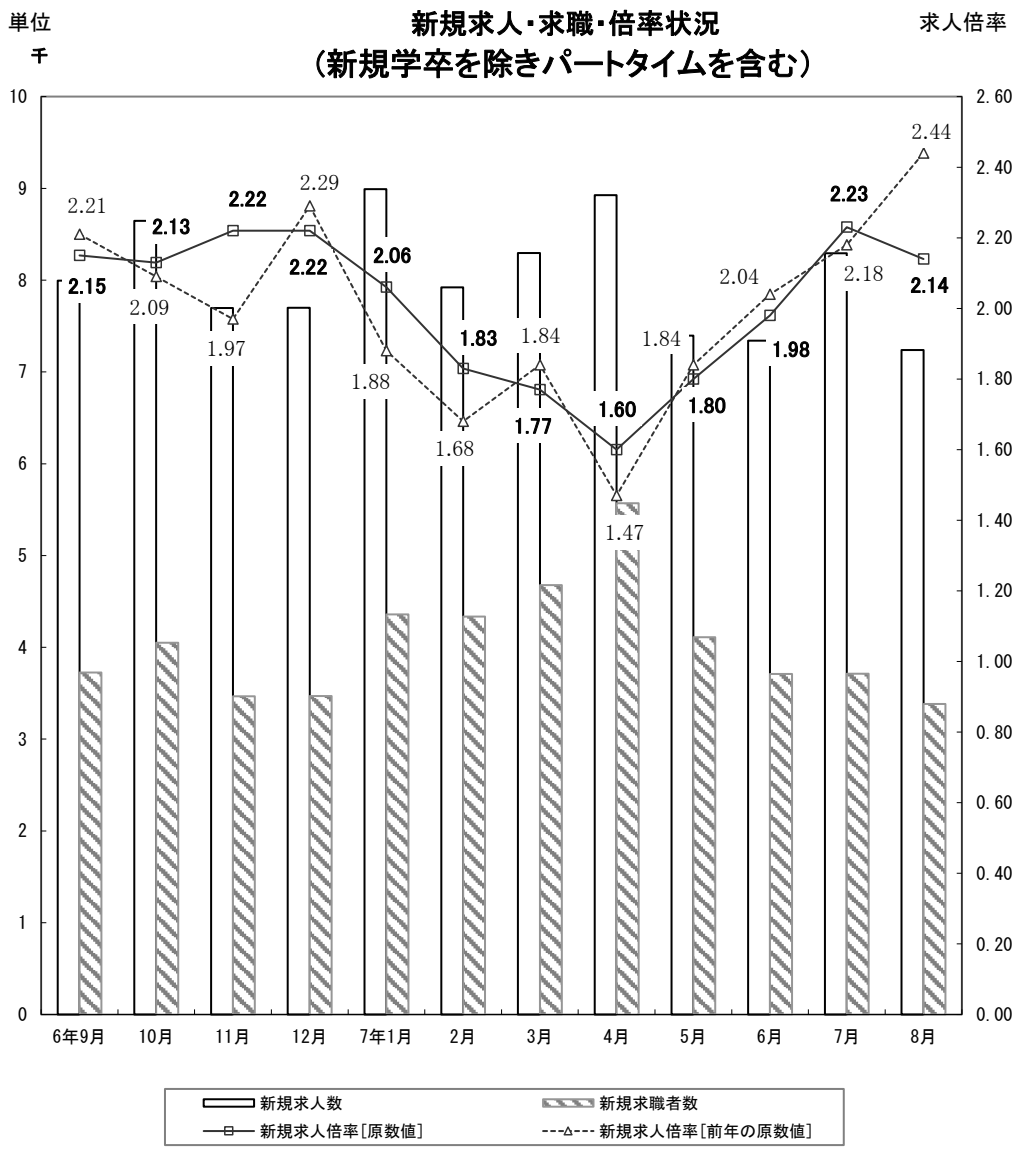
新規求人・求職・倍率状況
（新規学卒を除きパートタイムを含む）
単位
千
求人倍率
10
9
8
7
6
5
4
3
2
1
0
2.60
2.40
2.20
2.00
1.80
1.60
1.40
1.20
1.00
0.80
0.60
0.40
0.20
0.00
2.21
2.15
2.09
2.13
1.97
2.22
2.29
2.22
1.88
2.06
1.68
1.83
1.84
1.77
1.47
1.60
1.84
1.80
2.04
1.98
2.18
2.23
2.44
2.14
6年9月
10月
11月
12月
7年1月
2月
3月
4月
5月
6月
7月
8月
新規求人数
新規求職者数
新規求人倍率[原数値]
新規求人倍率[前年の原数値]

労　働　市　場　の　動　向

概　況

【県　内】

○基調判断　「雇用情勢は、持ち直しの動きに弱さがみられる。今後とも、物価高騰等が雇用に与える影響に留意する必要がある。」

○有効求人倍率〈季節調整値〉1.25 倍（前月比▲0.04 ポイント）

【全　国】

○有効求人倍率〈季節調整値〉1.20 倍（前月比▲0.02 ポイント）

○求人数〈季節調整値〉　有効：前月比 1.0％減、新規：0.5％減

○産業別新規求人〈ﾊﾟｰﾄﾀｲﾑを含む原数値〉

「建設業」前年同月比 1.3％減、「製造業」6.7％減、「運輸業，郵便業」4.0％減、「卸売業，小売業」12.7％減、「宿泊業，飲食サービス業」10.7％減、「医療・福祉」3.4％減、「サービス業」3.2％減

○求職者数〈季節調整値〉　有効：前月比 0.7％増、新規：0.7％増

求人動向〔ﾊﾟｰﾄﾀｲﾑを含む全数；原数値〕

○新規求人数　7,240 人［前年同月比 11.4％減］

○有効求人数　21,208 人［前年同月比 4.7％減］

○産業別新規求人数

「建設業」前年同月比 7.3％減、「製造業」10.7％減、「運輸業・郵便業」1.2％減、「卸売業・小売業」21.2％減、「宿泊業・飲食サービス業」21.9％減、「医療・福祉」10.0％減、「サービス業」5.6％減

○職業別新規求人〈ﾊﾟｰﾄﾀｲﾑを含む常用〉

「管理的職業従事者」11 人（前年同月比 31.3％減）、「専門的・技術的職業従事者」1,100 人（22.6％減）、「事務従事者」674 人（6.0％減）、「販売従事者」770 人（34.2％減）、「サービス職業従事者」1,349 人（1.6％減）、「保安職業従事者」219 人（14.5％減）、「農林漁業従事者」85 人（2.4％増）、「生産工程従事者」952 人（9.8％減）、「輸送・機械運転従事者」305 人（1.0％増）、「建設・採掘従事者」424 人（11.6％増）、「運搬・清掃・包装等従事者」585 人（2.3％増）

（注）平成 21 年 12 月改定の「日本標準職業分類」に基づく区分による。

求職動向〔ﾊﾟｰﾄﾀｲﾑを含む全数；原数値〕

○新規求職申込件数：3,384 件（前年同月比 0.9％増）

○有効求職者数：16,444 人（前年同月比 3.0％増）

○態様別新規求職申込状況〈ﾊﾟｰﾄを含む常用〉

「在職者」1,225 人(前年同月比 1.4％増)、「離職者」1,792 人(0.3％減)、「無業者」338 人(2.1％増)、離職者〈前職自営を除く〉のうち「事業主都合」395 人(2.3％増)、「自己都合」1,278 人(1.1％減)

○希望職業別新規求職〈ﾊﾟｰﾄﾀｲﾑを含む常用〉

「管理的職業従事者」4 人（前年同月比 60.0％減）、「専門的・技術的職業従事者」381 人（11.4％増）、「事務従事者」758 人（3.6％減）、「販売従事者」211 人（6.6％増）、「サービス職業従事者」394 人（3.7％増）、「保安職業従事者」20 人（0.0％）、「農林漁業従事者」39 人（22.0％減）、「生産工程従事者」471 人（6.0％減）、「輸送・機械運転従事者」105 人（14.6％減）、「建設・採掘従事者」44 人（27.9％減）、「運搬・清掃・包装等従事者」578 人（2.7％減）

（注）平成 21 年 12 月改定の「日本標準職業分類」に基づく区分による。

紹介・就職状況〔ﾊﾟｰﾄﾀｲﾑを含む全数；原数値〕

○紹介件数　3,119 件（前年同月比 0.4％増）

○就職件数　1,089 件（前年同月比 13.4％減）

○就職率〈新規求職者ベース〉32.1％（前年同月比 5.3 ポイント減）

雇用保険の概況

○一般受給資格決定件数　750 件（前年同月比 6.5％減）

○基本手当受給者実人員〈基本分〉4,225 人（前年同月比 8.4％増）

○雇用保険受給者の職業紹介状況〈ﾊﾟｰﾄﾀｲﾑを含む全数〉

紹介件数　918 件（前年同月比 2.5％増）、就職件数　382 件（5.9％減）

○雇用保険被保険者〈一般(高年齢継続、短期特例被保険者を除く)〉の資格喪失の状況：喪失件数　2,493 件（前年同月比 3.8％減）、うち事業主都合 163 件（8.7％増）

※「一般受給資格決定件数は速報値であり、修正があり得る」

山形県経済動向月例報告（令和 7 年 7 月の経済指標を中心として）（令和 7 年 9 月 24 日）

○総括判断　「本県経済は、緩やかに持ち直しているものの、弱含みの動きが続いている」

○個人消費　「一部に弱さがみられるものの、底堅い動きとなっている」

○住宅建設　「前年の水準を下回った」

○鉱工業生産「緩やかに持ち直している」

○雇用情勢　「持ち直しの動きに足踏みがみられる」

○企業倒産　「件数及び負債総額ともに、前年の水準を下回った」

内閣府月例経済報告（令和 7 年 9 月 29 日）

○基調判断　「米国の通商政策による影響が自動車産業を中心にみられるものの、緩やかに回復している」

○個人消費　「持ち直しの動きがみられる」

○設備投資　「緩やかに持ち直している」

○生産　　「横ばいとなっている」

○企業収益　「米国の通商政策による影響が自動車産業を中心にみられる中で、改善に足踏みがみられる」

○企業の業況判断「おおむね横ばいとなっている」

○雇用情勢　「改善の動きがみられる」

雇　用　指　数

令和７年８月分　　山形労働局

項　目	求人倍率［季節調整値］（新規学卒を除きパートタイムを含む）									雇用保険受給者実人員
	全　国		山　形　県		青森県	岩手県	宮城県	秋田県	福島県	
年　月	新　規	有　効	新　規	有　効	有　効	有　効	有　効	有　効	有　効	
令和2年　(暦年)	＊　1.95　倍	＊　1.18　倍	＊　1.71　倍	＊　1.15　倍	＊　0.99　倍	＊　1.09　倍	＊　1.26　倍	＊　1.29　倍	＊　1.25　倍	4,065　人
令和3年　(暦年)	＊　2.02　倍	＊　1.13　倍	＊　1.95　倍	＊　1.27　倍	＊　1.05　倍	＊　1.19　倍	＊　1.30　倍	＊　1.44　倍	＊　1.28　倍	3,649　人
令和4年　(暦年)	＊　2.26　倍	＊　1.28　倍	＊　2.30　倍	＊　1.56　倍	＊　1.17　倍	＊　1.34　倍	＊　1.37　倍	＊　1.51　倍	＊　1.42　倍	3,146　人
令和5年　(暦年)	＊　2.29　倍	＊　1.31　倍	＊　2.03　倍	＊　1.43　倍	＊　1.18　倍	＊　1.24　倍	＊　1.37　倍	＊　1.35　倍	＊　1.39　倍	3,317　人
令和6年　(暦年)	＊　2.25　倍	＊　1.25　倍	＊　1.96　倍	＊　1.33　倍	＊　1.11　倍	＊　1.19　倍	＊　1.25　倍	＊　1.27　倍	＊　1.27　倍	3,506　人
令和5年　８月	2.30	1.30	1.96	1.38	1.17	1.22	1.36	1.34	1.39	3,827
９月	2.24	1.30	2.03	1.38	1.16	1.21	1.35	1.31	1.37	3,688
１０月	2.26	1.29	1.97	1.36	1.18	1.22	1.34	1.32	1.39	3,730
１１月	2.26	1.27	1.79	1.30	1.16	1.22	1.31	1.30	1.37	3,413
１２月	2.25	1.27	2.02	1.33	1.15	1.21	1.30	1.29	1.34	3,284
令和6年　１月	2.27	1.27	1.92	1.32	1.15	1.19	1.31	1.28	1.31	3,313
２月	2.26	1.26	1.85	1.32	1.15	1.20	1.29	1.27	1.29	3,302
３月	2.34	1.27	1.98	1.33	1.13	1.21	1.31	1.29	1.32	3,183
４月	2.21	1.26	1.96	1.33	1.13	1.20	1.27	1.30	1.29	3,276
５月	2.20	1.25	1.98	1.33	1.11	1.20	1.25	1.28	1.27	3,571
６月	2.25	1.24	1.87	1.32	1.11	1.17	1.24	1.26	1.26	3,616
７月	2.24	1.25	2.01	1.32	1.11	1.19	1.23	1.26	1.26	4,080
８月	2.30	1.24	2.17	1.35	1.11	1.20	1.23	1.25	1.26	3,897
９月	2.20	1.25	1.96	1.35	1.11	1.20	1.23	1.26	1.26	3,806
１０月	2.25	1.25	2.00	1.35	1.10	1.18	1.23	1.25	1.25	3,576
１１月	2.25	1.25	2.02	1.35	1.09	1.17	1.23	1.25	1.24	3,236
１２月	2.27	1.25	1.97	1.33	1.09	1.17	1.22	1.24	1.24	3,210
令和7年　１月	2.32	1.26	2.13	1.38	1.10	1.18	1.22	1.24	1.27	3,238
２月	2.30	1.24	1.97	1.33	1.10	1.18	1.20	1.23	1.26	3,186
３月	2.32	1.26	1.89	1.35	1.08	1.21	1.25	1.25	1.31	3,193
４月	2.24	1.26	2.09	1.34	1.07	1.19	1.22	1.23	1.30	3,074
５月	2.14	1.24	1.88	1.31	1.07	1.19	1.22	1.20	1.30	3,585
６月	2.18	1.22	1.87	1.28	1.09	1.19	1.19	1.20	1.30	3,851
７月	2.17	1.22	2.06	1.29	1.10	1.15	1.17	1.21	1.28	4,301
８月	2.15	1.20	1.87	1.25	1.10	1.10	1.16	1.22	1.25	4,225
前　月　比(P)	▲ 0.02	▲ 0.02	▲ 0.19	▲ 0.04	0.00	▲ 0.05	▲ 0.01	0.01	▲ 0.03	—
前年同月比(P)	—	—	—	—	—	—	—	—	—	8.4　%

注）(P)はポイントである。
雇用保険受給者実人員は、雇用保険基本手当基本分の受給者実人員である。
季節調整値は、原数値から季節的な動き(季節要素)を取り除いた数値のことで、一暦年終了ごとに2月発行(1月分)で過去に遡って再調整を行っている。
＊の求人倍率は、原数値である。
季節調整法は、センサス局法Ⅱ(X-12-ARIMA)による。なお、令和6年12月以前の数値は新季節指数により改定されている。

一般職業紹介状況　全数（パートタイムを含む）

令和７年８月分　　山形労働局

項目 / 年月	新規求職申込件数	前年同月比	月間有効求職者数	前年同月比	新規求人数	前年同月比	有効求人数	前年同月比	新規求人倍率	前年同月差	有効求人倍率	前年同月差	紹介件数	前年同月比	就職件数	前年同月比	就職率%	前年同月差	充足率%	前年同月差
令和2年度平均	4,317	▲ 8.3	18,039	2.6	7,406	▲ 21.3	19,965	▲ 22.7	1.72	▲ 0.28	1.11	▲ 0.36	5,104	▲ 12.0	1,625	▲ 17.9	37.7	▲ 4.3	21.4	1.0
令和3年度平均	4,148	▲ 3.9	17,165	▲ 4.8	8,515	15.0	23,127	15.8	2.05	0.33	1.35	0.24	4,453	▲ 12.7	1,604	▲ 1.3	38.7	1.0	18.4	▲ 3.0
令和4年度平均	4,143	▲ 0.1	16,538	▲ 3.7	9,324	9.5	25,929	12.1	2.25	0.20	1.57	0.22	4,082	▲ 8.3	1,641	2.3	39.6	0.9	17.2	▲ 1.2
令和5年度平均	4,271	3.1	17,108	3.4	8,443	▲ 9.4	23,600	▲ 9.0	1.98	▲ 0.27	1.38	▲ 0.19	4,123	1.0	1,612	▲ 1.7	37.8	▲ 1.8	18.5	1.3
令和6年度平均	4,086	▲ 4.3	16,845	▲ 1.5	8,143	▲ 3.6	22,582	▲ 4.3	1.99	0.01	1.34	▲ 0.04	3,916	▲ 5.0	1,499	▲ 7.0	36.7	▲ 1.1	17.9	▲ 0.6
令和6年度累計	20,944	▲ 1.4	87,834	1.9	40,466	▲ 3.9	111,422	▲ 6.4	1.93	▲ 0.05	1.27	▲ 0.11	19,248	1.4	7,748	0.9	37.0	0.9	18.5	0.9
令和7年度累計	20,487	▲ 2.2	87,886	0.1	39,197	▲ 3.1	108,418	▲ 2.7	1.91	▲ 0.02	1.23	▲ 0.04	18,420	▲ 4.3	7,252	▲ 6.4	35.4	▲ 1.6	18.0	▲ 0.5
前々年同月	3,768	－	16,285	－	7,983	－	23,228	－	2.12	－	1.43	－	3,538	－	1,285	－	34.1	－	15.6	－
令和6年　７月	3,824	2.8	16,839	2.6	8,336	▲ 1.9	21,781	▲ 5.9	2.18	▲ 0.11	1.29	▲ 0.12	3,868	8.7	1,514	4.3	39.6	0.6	17.4	1.2
８月	3,353	▲ 11.0	15,962	▲ 2.0	8,171	2.4	22,246	▲ 4.2	2.44	0.32	1.39	▲ 0.04	3,108	▲ 12.2	1,254	▲ 2.4	37.4	3.3	14.8	▲ 0.8
９月	3,725	▲ 7.8	16,071	▲ 3.6	7,995	▲ 10.4	22,919	▲ 4.5	2.15	▲ 0.06	1.43	▲ 0.01	3,619	▲ 9.8	1,322	▲ 12.8	35.5	▲ 2.0	15.8	▲ 0.7
１０月	4,051	▲ 3.2	16,371	▲ 3.7	8,647	▲ 0.9	23,169	▲ 3.5	2.13	0.04	1.42	0.01	3,791	▲ 6.0	1,517	▲ 6.4	37.4	▲ 1.4	17.1	▲ 0.7
１１月	3,468	▲ 5.1	15,912	▲ 3.8	7,697	6.8	22,536	▲ 1.1	2.22	0.25	1.42	0.04	3,268	▲ 9.6	1,258	▲ 13.1	36.3	▲ 3.3	16.0	▲ 3.0
１２月	3,470	▲ 2.9	15,583	▲ 1.9	7,698	▲ 6.1	22,111	▲ 2.2	2.22	▲ 0.07	1.42	0.00	2,914	▲ 11.3	1,269	▲ 9.6	36.6	▲ 2.7	15.9	▲ 0.4
令和7年　１月	4,359	▲ 8.1	15,853	▲ 3.3	8,991	1.0	22,637	0.7	2.06	0.18	1.43	0.06	3,513	▲ 11.6	1,086	▲ 11.3	24.9	▲ 0.9	12.0	▲ 1.3
２月	4,335	▲ 15.4	16,755	▲ 6.7	7,922	▲ 8.1	22,707	▲ 6.3	1.83	0.15	1.36	0.01	5,182	▲ 14.0	1,337	▲ 21.1	30.8	▲ 2.3	16.6	▲ 2.5
３月	4,679	▲ 0.0	17,763	▲ 4.5	8,295	▲ 3.7	23,481	▲ 2.3	1.77	▲ 0.07	1.32	0.03	5,453	▲ 1.7	2,454	▲ 11.2	52.4	▲ 6.6	29.2	▲ 2.8
４月	5,569	▲ 3.9	18,337	▲ 2.5	8,926	4.4	22,582	▲ 1.0	1.60	0.13	1.23	0.02	4,175	▲ 4.5	1,809	3.0	32.5	2.2	19.7	▲ 0.3
５月	4,110	▲ 5.2	18,279	▲ 1.8	7,395	▲ 7.6	22,035	▲ 3.3	1.80	▲ 0.04	1.21	▲ 0.01	4,026	▲ 3.4	1,491	▲ 12.2	36.3	▲ 2.9	19.8	▲ 0.8
６月	3,711	2.1	17,940	1.9	7,342	▲ 1.0	21,444	▲ 1.6	1.98	▲ 0.06	1.20	▲ 0.04	3,590	▲ 3.9	1,527	0.1	41.1	▲ 0.9	20.2	0.1
７月	3,713	▲ 2.9	16,886	0.3	8,294	▲ 0.5	21,149	▲ 2.9	2.23	0.05	1.25	▲ 0.04	3,510	▲ 9.3	1,339	▲ 11.6	36.1	▲ 3.5	15.6	▲ 1.8
８月	3,384	0.9	16,444	3.0	7,240	▲ 11.4	21,208	▲ 4.7	2.14	▲ 0.30	1.29	▲ 0.10	3,119	0.4	1,086	▲ 13.4	32.1	▲ 5.3	14.6	▲ 0.2
内訳　山形	1,320	3.8	6,401	5.1	2,885	▲ 16.9	8,064	▲ 7.9	2.19	▲ 0.54	1.26	▲ 0.18	1,159	3.1	358	▲ 6.3	27.1	▲ 2.9	12.7	1.1
米沢	471	7.8	2,241	▲ 0.5	709	▲ 20.9	2,559	▲ 3.5	1.51	▲ 0.54	1.14	▲ 0.04	437	0.9	136	▲ 21.8	28.9	▲10.9	18.6	▲ 0.2
酒田	415	▲ 5.5	1,940	2.5	1,153	▲ 7.8	3,136	1.1	2.78	▲ 0.07	1.62	▲ 0.02	389	▲ 1.8	131	▲ 21.1	31.6	▲ 6.2	10.5	▲ 1.9
鶴岡	374	0.5	1,828	7.7	979	19.0	2,865	2.7	2.62	0.41	1.57	▲ 0.07	391	6.5	143	▲ 15.9	38.2	▲ 7.5	15.0	▲ 4.2
新庄	181	▲ 1.6	891	5.9	326	▲ 26.9	1,025	▲ 17.3	1.80	▲ 0.62	1.15	▲ 0.32	148	▲ 11.9	81	▲ 36.2	44.8	▲24.2	19.9	▲ 5.9
長井	138	▲ 11.0	675	▲ 3.4	337	▲ 2.3	865	▲ 17.2	2.44	0.21	1.28	▲ 0.21	132	0.0	62	21.6	44.9	12.0	16.6	5.0
村山	263	▲ 3.3	1,320	▲ 7.8	455	▲ 14.0	1,611	10.1	1.73	▲ 0.21	1.22	0.20	262	▲ 9.7	92	▲ 2.1	35.0	0.4	19.1	4.7
寒河江	222	0.0	1,148	8.5	396	▲ 3.2	1,083	▲ 9.7	1.78	▲ 0.06	0.94	▲ 0.19	201	1.5	83	▲ 7.8	37.4	▲ 3.1	20.2	▲ 3.5

安定所別一般職業紹介状況
（新規学卒を除きパートタイムを含む）

令和７年８月分
山形労働局

項目	諸比率											
	求人倍率（倍）				就職率（%）		充足率（%）		就職率（%）		充足率（%）	
	新規		有効						（有効ベース）		（有効ベース）	
安定所		常用計		常用計		常用計		常用計	「参考」	常用計	「参考」	常用計
前月値	2.23	2.01	1.25	1.16	36.06	32.41	15.60	15.69	7.93	7.14	6.12	6.01
増減率(%)	－	－	－	－	－	－	－	－	－	－	－	－
前年同月値	2.44	2.20	1.39	1.29	37.40	33.35	14.83	14.64	7.86	7.03	5.45	5.25
増減率(%)	▲ 0.30	▲ 0.27	▲ 0.10	▲ 0.11	▲ 5.31	▲ 4.62	▲ 0.27	▲ 0.15	▲ 1.26	▲ 1.12	▲ 0.48	▲ 0.39
県	2.14	1.93	1.29	1.18	32.09	28.73	14.56	14.49	6.60	5.91	4.97	4.86
山形	2.19	2.06	1.26	1.19	27.12	25.29	12.69	12.92	5.59	5.22	4.54	4.61
米沢	1.51	1.44	1.14	1.07	28.87	28.24	18.62	19.15	6.07	5.94	5.16	5.41
酒田	2.78	2.10	1.62	1.35	31.57	25.79	10.49	11.34	6.75	5.48	3.86	3.76
鶴岡	2.62	2.36	1.57	1.45	38.24	30.25	15.02	12.83	7.82	6.25	5.13	4.30
新庄	1.80	1.70	1.15	1.05	44.75	37.50	19.94	17.67	9.09	7.53	6.34	5.77
長井	2.44	2.39	1.28	1.28	44.93	44.53	16.62	15.85	9.19	9.13	6.47	6.10
村山	1.73	1.39	1.22	1.05	34.98	31.42	19.12	20.60	6.97	6.29	5.40	5.50
寒河江	1.78	1.70	0.94	0.89	37.39	33.33	20.20	18.77	7.23	6.40	7.39	6.90

※諸比率の算出方法

新規求人倍率[倍]
新規求人数÷新規求職申込件数

就職率[%]
就職件数÷新規求職申込件数(有効求職者数)×１００

有効求人倍率[倍]
月間有効求人数÷月間有効求職者数

充足率[%]
充足数÷新規求人数(有効求人数)×１００

(注) ハローワークインターネットサービスの機能拡充に伴い、令和3年9月以降の数値には、ハローワークに来所せず、オンライン上で「求職者マイページ」を開設した求職者数やハローワークインターネットサービスで探した求人に直接応募する「オンライン自主応募」による就職件数等が含まれている。

※用語の定義

★一般
常用及び臨時・季節を併せたものをいう。
☆常用
雇用契約において、雇用期間の定めのない、又は４か月以上の雇用期間が定められているものをいう。（季節的労働を除く）
☆臨時・季節
臨時とは、雇用契約において１か月以上４か月未満の雇用期間が定められているものをいい、季節とは、季節的な労働需要に対し就労するもの、又は季節的な余暇を利用して一定の期間を定めて就労するものをいう。

★パートタイム
１日、１週間又は１か月の所定労働時間が同一事業所に雇用されている通常の労働者の所定労働時間に比し相当程度短いものをいう。
☆常用的パートタイム
パートタイムのうち、雇用期間の定めがないか、又は４か月以上の雇用期間が定められているものをいう。
☆臨時的パートタイム
パートタイムのうち、１か月以上４か月未満の雇用期間が定められているか、又は季節的に一定期間を定めて就労するものをいう。

★新規求職申込件数
期間中新たに受理した求職申込み件数をいう。

★月間有効求職者数
前月より繰越された有効求職者と当月の新規求職申込件数の合計数をいう。

★新規求人数
期間中に新たに受理した求人数をいう。

★月間有効求人数
前月より繰越された有効求人数と当月の新規求人数の合計数をいう。

★紹介件数
求職者と求人の結合をはかるため、自安定所で行った紹介の件数（他安定所受理求人への紹介も含む。）をいう。

★就職件数
自安定所の求職者が、安定所の紹介により就職した件数をいう。

★県外への就職件数
就職先事業所の所在地が、自都道府県の管轄区域外にある場合の就職件数をいう。就職した求職者の住所の如何を問わない。

★充足数
自安定所の有効求人が、安定所（他安定所も含む）の紹介斡旋により求職者と結合した件数をいう。

★保険受給者
雇用保険の受給資格決定後、所定給付日数分の基本手当の支給（広域・訓練・全国の各延長給付を含む）を終了するまでの者をいい、この数には、高年齢受給資格者及び短期特例受給資格者は含まない。

★受給者実人員
雇用保険の基本手当を実際に受けた受給資格者の実数をいう。

産業別・事業所規模別・新規求人数　全数（パートタイムを含む）

令和７年８月分　　山形労働局

産業・規模別 ＼ 項目	局計			局計			山形		米沢		酒田		鶴岡		新庄		長井		村山		寒河江	
	7.8	6.8	前年比	7年度累計	6年度累計	前年比	7.8	前年比	7.8	前年比	7.8	前年比	7.8	前年比	7.8	前年比	7.8	前年比	7.8	前年比	7.8	前年比
A，B 農，林，漁業 (01～04)	103	94	9.6	1,168	1,007	16.0	33	65.0	8	166.7	14	▲ 30.0	19	11.8	15	87.5	8	▲ 33.3	3	▲ 50.0	3	▲ 62.5
C 鉱業，採石業，砂利採取業 (05)	9	5	80.0	35	23	52.2	0	－	7	133.3	0	－	0	－	0	－	0	－	2	0.0	0	－
D 建設業 (06～08)	738	796	▲ 7.3	4,414	4,635	▲ 4.8	189	▲ 21.3	78	▲ 33.3	114	10.7	107	0.0	62	▲ 7.5	85	23.2	56	9.8	47	11.9
E 製造業 (09～32)	976	1,093	▲ 10.7	5,737	5,951	▲ 3.6	252	▲ 23.6	152	▲ 20.8	93	▲ 30.1	129	43.3	75	63.0	68	▲ 20.9	108	▲ 8.5	99	1.0
09,10 食料品，飲料・たばこ・飼料製造業	208	184	13.0	1,251	1,448	▲ 13.6	66	3.1	23	109.1	23	▲ 42.5	44	37.5	12	71.4	2	▲ 71.4	16	23.1	22	120.0
11 繊維工業	65	79	▲ 17.7	457	524	▲ 12.8	12	200.0	3	▲ 88.0	3	▲ 75.0	16	166.7	21	600.0	0	－	0	－	10	▲ 58.3
12,13 木材・家具関係	50	63	▲ 20.6	245	277	▲ 11.6	10	▲ 41.2	4	100.0	10	11.1	1	－	1	▲ 50.0	3	▲ 80.0	0	－	21	31.3
14,15 紙・印刷関係	18	31	▲ 41.9	143	163	▲ 12.3	4	▲ 73.3	5	▲ 54.5	9	125.0	0	－	0	－	0	－	0	－	0	－
16～19 化学・プラスチック関係	114	74	54.1	478	324	47.5	46	▲ 2.1	20	185.7	8	166.7	5	▲ 16.7	5	－	1	▲ 66.7	23	187.5	6	－
21 窯業・土石製品製造業	46	57	▲ 19.3	217	267	▲ 18.7	19	▲ 38.7	6	0.0	5	150.0	6	0.0	0	－	7	▲ 12.5	1	▲ 50.0	2	0.0
22,23 鉄鋼・非鉄金属製造業	19	29	▲ 34.5	144	139	3.6	8	▲ 38.5	0	－	2	－	2	－	2	0.0	0	－	4	▲ 33.3	1	－
24 金属製品製造業	72	82	▲ 12.2	490	489	0.2	15	7.1	15	▲ 31.8	8	▲ 11.1	5	▲ 44.4	9	12.5	15	200.0	4	▲ 33.3	1	▲ 88.9
25 はん用機械器具製造業	25	34	▲ 26.5	246	275	▲ 10.5	11	▲ 31.3	2	▲ 60.0	4	▲ 33.3	3	50.0	0	－	1	▲ 50.0	2	0.0	2	－
26 生産用機械器具製造業	85	100	▲ 15.0	474	507	▲ 6.5	20	▲ 35.5	17	▲ 19.0	8	0.0	11	57.1	0	－	7	▲ 22.2	18	5.9	4	▲ 42.9
27 業務用機械器具製造業	28	32	▲ 12.5	137	102	34.3	6	▲ 60.0	2	▲ 50.0	0	－	4	▲ 33.3	2	－	7	0.0	5	－	2	－
28 電子部品･デバイス･電子回路製造業	48	87	▲ 44.8	346	384	▲ 9.9	0	－	25	4.2	0	－	10	150.0	4	▲ 63.6	0	－	4	▲ 42.9	5	▲ 37.5
29 電気機械器具製造業	80	83	▲ 3.6	522	423	23.4	12	▲ 7.7	16	▲ 42.9	9	▲ 18.2	3	▲ 50.0	7	16.7	4	▲ 60.0	22	144.4	7	－
30 情報通信機械器具製造業	30	36	▲ 16.7	184	158	16.5	5	400.0	10	25.0	2	－	0	－	5	－	2	▲ 77.8	4	▲ 76.5	2	100.0
31 輸送用機械器具製造業	61	46	32.6	267	240	11.3	13	▲ 13.3	0	－	0	－	19	216.7	0	－	17	－	2	0.0	10	0.0
20,32 その他の製造業	27	76	▲ 64.5	136	231	▲ 41.1	5	▲ 84.4	4	300.0	2	－	0	－	7	133.3	2	▲ 33.3	3	▲ 88.5	4	▲ 63.6
F 電気・ガス・熱供給・水道業 (33～36)	12	18	▲ 33.3	67	68	▲ 1.5	1	▲ 83.3	0	－	1	0.0	5	－	3	50.0	1	0.0	0	－	1	▲ 50.0
G 情報通信業 (37～41)	80	92	▲ 13.0	411	415	▲ 1.0	44	▲ 25.4	5	▲ 54.5	19	18.8	0	－	0	－	0	－	4	－	8	166.7
H 運輸業，郵便業 (42～49)	333	337	▲ 1.2	1,759	1,688	4.2	129	1.6	25	▲ 26.5	58	▲ 12.1	58	222.2	7	250.0	14	▲ 22.2	32	▲ 47.5	10	▲ 9.1
I 卸売業，小売業 (50～61)	1,084	1,375	▲ 21.2	4,770	5,721	▲ 16.6	595	▲ 30.4	98	55.6	111	▲ 9.8	120	▲ 4.0	34	▲ 43.3	59	▲ 19.2	24	▲ 22.6	43	▲ 4.4
56～61 小売業	857	1,191	▲ 28.0	3,561	4,475	▲ 20.4	450	▲ 39.3	78	56.0	90	▲ 7.2	109	▲ 6.0	32	▲ 44.8	43	▲ 41.1	20	11.1	35	▲ 7.9
J，K金融，保険業、不動産，物品賃貸業 (62～70)	109	139	▲ 21.6	639	613	4.2	58	▲ 34.8	6	▲ 66.7	19	137.5	19	90.0	0	－	0	－	6	100.0	1	▲ 90.0
67 保険業	19	38	▲ 50.0	164	157	4.5	11	▲ 57.7	1	▲ 88.9	1	－	6	100.0	0	－	0	－	0	－	0	－
L 学術研究，専門・技術サービス業 (71～74)	80	97	▲ 17.5	551	585	▲ 5.8	34	▲ 17.1	3	0.0	12	▲ 25.0	21	16.7	0	－	7	▲ 30.0	3	▲ 66.7	0	－
M 宿泊業，飲食サービス業 (75～77)	354	453	▲ 21.9	1,952	2,069	▲ 5.7	151	▲ 9.0	20	▲ 57.4	35	25.0	71	▲ 41.3	9	▲ 18.2	25	▲ 7.4	21	▲ 4.5	22	▲ 29.0
76 飲食店	156	166	▲ 6.0	905	863	4.9	62	▲ 4.6	4	▲ 75.0	13	116.7	38	5.6	0	－	14	55.6	13	0.0	12	▲ 33.3
N 生活関連サービス業，娯楽業 (78～80)	379	414	▲ 8.5	1,927	2,244	▲ 14.1	92	▲ 16.4	4	▲ 60.0	220	▲ 10.6	51	70.0	6	100.0	3	50.0	3	▲ 50.0	0	－
O 教育，学習支援業 (81～82)	108	144	▲ 25.0	543	652	▲ 16.7	56	▲ 34.9	16	▲ 20.0	6	▲ 50.0	11	▲ 8.3	5	▲ 28.6	7	250.0	2	▲ 33.3	5	150.0
P 医療，福祉 (83～85)	1,473	1,636	▲ 10.0	7,523	7,575	▲ 0.7	736	4.1	117	▲ 34.3	142	▲ 10.7	173	4.2	78	▲ 55.7	42	16.7	93	▲ 13.1	92	▲ 14.0
83 医療業	440	622	▲ 29.3	2,614	2,673	▲ 2.2	178	▲ 12.7	43	▲ 40.3	54	3.8	52	0.0	44	▲ 72.7	11	10.0	41	10.8	17	▲ 50.0
85 社会保険・社会福祉・介護事業	1,016	1,012	0.4	4,850	4,859	▲ 0.2	543	8.4	72	▲ 32.1	88	▲ 17.8	121	6.1	34	126.7	31	19.2	52	▲ 25.7	75	2.7
Q 複合サービス事業 (86～87)	131	173	▲ 24.3	749	839	▲ 10.7	14	▲ 66.7	5	▲ 86.5	52	52.9	17	13.3	12	▲ 70.0	1	0.0	13	－	17	325.0
R サービス業(他に分類されないもの) (88～96)	1,139	1,207	▲ 5.6	6,295	5,720	10.1	453	▲ 17.8	160	3.9	257	▲ 8.5	119	54.5	13	▲ 23.5	15	275.0	84	▲ 14.3	38	52.0
91 職業紹介・労働者派遣業	479	522	▲ 8.2	2,774	2,185	27.0	124	▲ 22.5	35	▲ 42.6	175	▲ 12.9	49	345.5	2	－	0	－	73	▲ 6.4	21	90.9
92 その他の事業サービス業	461	509	▲ 9.4	2,492	2,522	▲ 1.2	231	▲ 24.8	103	24.1	58	3.6	50	22.0	3	50.0	0	－	2	▲ 80.0	14	40.0
S，T公務・その他 (97,98,99)	132	98	34.7	657	661	▲ 0.6	48	9.1	5	▲ 16.7	0	－	59	321.4	7	16.7	2	▲ 50.0	1	▲ 83.3	10	▲ 28.6
合計	7,240	8,171	▲ 11.4	39,197	40,466	▲ 3.1	2,885	▲ 16.9	709	▲ 20.9	1,153	▲ 7.8	979	19.0	326	▲ 26.9	337	▲ 2.3	455	▲ 14.0	396	▲ 3.2
事業所規模 ２９人以下	4,473	5,197	▲ 13.9	23,950	24,968	▲ 4.1	1,701	▲ 22.5	448	▲ 21.4	878	7.2	557	15.3	182	▲ 46.9	224	▲ 3.0	256	▲ 23.6	227	2.7
３０～９９人	1,793	1,749	2.5	9,469	9,620	▲ 1.6	782	17.9	185	▲ 5.6	194	▲ 20.5	247	▲ 3.9	88	60.0	71	▲ 24.5	116	▲ 4.9	110	▲ 6.8
１００～２９９人	644	771	▲ 16.5	3,639	3,852	▲ 5.5	225	▲ 37.3	48	▲ 40.0	56	▲ 52.5	129	111.5	53	60.6	36	100.0	51	15.9	46	▲ 20.7
３００～４９９人	126	192	▲ 34.4	1,103	933	18.2	47	▲ 50.0	24	▲ 17.2	5	▲ 64.3	11	▲ 26.7	0	－	1	0.0	26	8.3	12	20.0
５００～９９９人	131	183	▲ 28.4	719	749	▲ 4.0	73	▲ 36.5	4	▲ 81.0	5	▲ 80.8	35	600.0	3	▲ 70.0	5	400.0	5	25.0	1	0.0
１，０００人以上	73	79	▲ 7.6	317	344	▲ 7.8	57	21.3	0	－	15	▲ 48.3	0	－	0	－	0	－	1	－	0	－

主要産業別新規求人の動向（新規学卒を除きパートタイムを含む）

対前年同月（年度/期）比　単位：％　　令和７年８月分　　山形労働局

項　目	全産業	建設業	製造業	食料品等	繊維関係	金属製品	生産用機械器具	電子部品	電気機械	情報通信	輸送機械	運輸業，郵便業	卸・小売	金融，保険業，不動産，物品賃貸業	宿泊業，飲食サービス業	医療・福祉	医療業	社会保険福祉介護事業	サービス業	職業紹介・労働者派遣業	その他の事業
	求人ウェイト																				
令和4年　度	10,000.0	1,116.8	1,711.3	445.9	117.1	129.7	138.4	106.4	127.0	57.7	90.0	411.1	1,504.0	163.7	595.9	1,786.6	658.6	1,116.8	1,232.8	501.2	457.5
令和5年　度	10,000.0	1,141.6	1,559.1	416.3	143.2	126.7	123.4	100.7	100.9	39.9	80.0	421.8	1,468.5	166.9	568.9	1,860.5	681.4	1,165.0	1,215.2	473.1	476.9
令和6年　度	10,000.0	1,153.9	1,500.1	366.2	114.4	124.0	134.0	92.1	117.6	39.6	64.3	419.6	1,320.1	156.3	498.1	1,907.3	677.1	1,216.3	1,432.9	614.4	568.9
令和7年　度	10,000.0	1,126.1	1,463.6	319.2	116.6	125.0	120.9	88.3	133.2	46.9	68.1	448.8	1,216.9	163.0	498.0	1,919.3	666.9	1,237.3	1,606.0	707.7	635.8
令和4年　度	9.5	▲ 5.3	5.9	20.9	8.2	3.0	12.3	▲ 3.1	5.3	▲ 5.0	▲ 3.1	13.9	26.7	19.8	26.3	7.3	11.3	5.4	▲ 1.3	▲ 19.7	16.5
令和5年　度	▲ 9.4	▲ 7.4	▲ 17.5	▲ 15.5	10.8	▲ 11.5	▲ 19.3	▲ 14.3	▲ 28.1	▲ 37.5	▲ 19.6	▲ 7.1	▲ 11.6	▲ 7.6	▲ 13.5	▲ 5.7	▲ 6.3	▲ 5.5	▲ 10.7	▲ 14.5	▲ 5.6
令和6年　度	▲ 3.6	▲ 2.5	▲ 7.2	▲ 15.2	▲ 22.9	▲ 5.6	4.7	▲ 11.8	12.4	▲ 4.2	▲ 22.5	(▲ 4.0)	(▲ 13.3)	▲ 9.7	▲ 15.6	(▲ 1.1)	(▲ 4.2)	(0.7)	(13.7)	25.2	(15.1)
令和4年　8月	16.6	▲ 2.4	23.4	28.8	24.7	29.2	45.6	▲ 4.9	32.6	119.4	51.5	22.5	50.6	37.6	32.5	7.6	10.1	7.3	▲ 16.6	▲ 44.0	14.6
9月	5.5	▲ 3.8	1.7	13.8	36.3	▲ 1.5	▲ 2.4	▲ 40.4	▲ 6.9	39.4	31.9	16.4	16.9	28.0	15.7	14.8	32.8	7.5	▲ 16.4	▲ 43.4	9.2
10月	10.5	▲ 9.1	3.7	8.9	41.1	▲ 24.7	5.0	42.3	1.0	▲ 54.5	▲ 27.1	48.6	1.8	6.7	25.3	10.5	2.7	14.6	7.5	▲ 6.3	19.1
11月	7.0	▲ 8.7	▲ 8.9	22.5	▲ 25.2	20.0	6.4	▲ 44.7	18.3	▲ 37.7	33.3	7.0	32.7	13.2	4.8	▲ 3.5	1.1	▲ 5.3	23.2	24.1	18.1
12月	4.7	▲ 5.3	3.0	35.9	16.7	▲ 4.9	▲ 7.8	▲ 38.9	▲ 5.8	▲ 21.2	24.7	▲ 3.1	27.1	14.2	18.2	▲ 3.0	▲ 1.2	▲ 3.9	▲ 16.9	▲ 50.0	24.1
令和5年　1月	2.5	▲ 11.7	▲ 16.8	▲ 3.5	▲ 16.0	▲ 16.8	▲ 5.7	▲ 16.7	▲ 16.8	▲ 70.3	▲ 65.4	51.9	14.1	▲ 2.5	25.7	13.1	24.1	6.7	▲ 6.1	▲ 34.0	23.3
2月	12.3	▲ 1.9	▲ 8.5	4.2	▲ 17.3	12.0	7.3	▲ 28.8	▲ 31.5	71.0	▲ 7.5	8.1	22.2	48.0	22.8	23.8	29.1	21.9	▲ 7.6	▲ 28.3	5.4
3月	▲ 2.4	▲ 9.8	▲ 7.1	16.9	▲ 39.2	5.0	7.0	▲ 33.3	4.2	▲ 45.8	25.8	▲ 19.7	16.4	25.5	8.2	▲ 13.5	2.7	▲ 20.2	▲ 1.4	▲ 12.2	13.8
4月	▲ 2.2	▲ 11.1	▲ 14.4	16.2	39.3	3.7	▲ 24.7	▲ 41.7	▲ 5.4	▲ 67.4	▲ 21.6	22.9	5.8	▲ 26.6	13.2	5.0	10.7	1.1	▲ 24.5	▲ 52.0	▲ 1.1
5月	▲ 10.1	▲ 0.3	▲ 27.3	▲ 32.4	10.6	▲ 2.8	▲ 12.9	▲ 24.5	▲ 56.1	▲ 45.3	▲ 20.9	▲ 21.5	▲ 18.5	24.2	▲ 18.5	4.1	2.4	3.1	▲ 5.9	▲ 3.8	▲ 10.1
6月	▲ 12.0	▲ 20.4	▲ 22.9	▲ 13.8	▲ 31.1	▲ 10.6	▲ 35.8	▲ 20.0	▲ 14.5	▲ 72.2	▲ 15.5	▲ 19.7	▲ 5.7	24.8	▲ 29.4	▲ 16.4	▲ 22.7	▲ 12.1	16.9	51.1	11.5
7月	▲ 8.9	▲ 13.6	▲ 18.4	1.3	16.5	▲ 24.2	▲ 17.1	▲ 51.0	▲ 52.8	▲ 66.7	32.4	8.8	▲ 9.0	▲ 1.3	12.5	▲ 3.4	7.6	▲ 9.0	▲ 28.8	▲ 46.3	▲ 10.5
8月	▲ 14.5	4.4	▲ 28.7	▲ 32.2	3.4	▲ 35.8	▲ 32.8	7.1	▲ 35.2	▲ 63.3	▲ 39.8	2.0	▲ 25.1	5.0	▲ 3.9	▲ 8.3	6.3	▲ 16.1	▲ 8.1	20.7	▲ 24.0
9月	▲ 5.7	▲ 13.8	▲ 9.8	▲ 8.1	▲ 5.6	17.2	2.4	44.6	▲ 38.3	▲ 34.8	▲ 30.0	▲ 0.8	6.8	▲ 32.8	▲ 14.9	▲ 3.5	▲ 19.1	4.2	▲ 0.7	12.0	▲ 12.1
10月	▲ 11.3	▲ 9.2	▲ 17.8	▲ 19.6	29.9	▲ 15.1	▲ 11.0	3.6	▲ 37.3	▲ 6.7	▲ 21.8	▲ 18.0	2.1	12.6	▲ 11.1	▲ 16.1	▲ 12.0	▲ 18.0	▲ 12.4	▲ 22.7	3.6
11月	▲ 18.1	▲ 6.3	▲ 29.0	▲ 32.3	24.7	▲ 40.5	▲ 21.6	▲ 13.5	▲ 20.6	▲ 42.1	▲ 28.8	▲ 1.2	▲ 39.7	▲ 3.6	▲ 5.5	▲ 3.5	7.8	▲ 10.1	▲ 29.6	▲ 50.7	▲ 5.6
12月	▲ 3.5	▲ 6.9	4.4	1.1	▲ 11.1	52.0	▲ 16.2	36.2	▲ 11.6	▲ 9.8	▲ 43.4	4.6	▲ 9.5	▲ 36.1	▲ 34.2	10.1	16.0	6.5	2.1	41.4	▲ 13.5
令和6年　1月	▲ 8.7	▲ 3.2	▲ 15.6	▲ 12.3	38.2	▲ 34.7	▲ 9.1	▲ 31.7	0.0	39.4	▲ 4.4	▲ 21.0	▲ 5.5	▲ 1.3	▲ 9.5	▲ 12.1	▲ 16.9	▲ 11.0	▲ 12.0	▲ 25.7	▲ 1.3
2月	▲ 10.2	▲ 2.8	▲ 20.2	▲ 31.0	▲ 7.4	▲ 35.9	▲ 22.9	29.7	▲ 6.8	15.1	13.5	▲ 13.7	▲ 15.3	▲ 6.0	▲ 8.5	▲ 9.2	▲ 23.6	2.8	5.6	13.8	18.3
3月	▲ 8.4	2.0	▲ 5.8	▲ 5.6	40.5	8.6	▲ 26.8	▲ 26.3	▲ 37.6	6.3	▲ 22.9	▲ 17.9	▲ 4.8	▲ 20.9	▲ 40.3	▲ 5.1	▲ 14.9	1.5	▲ 14.5	▲ 11.3	▲ 18.8
4月	▲ 7.5	2.9	▲ 11.8	▲ 20.9	▲ 2.0	▲ 26.4	▲ 21.0	▲ 22.2	▲ 19.8	20.7	▲ 15.5	(▲ 16.5)	(▲ 10.5)	▲ 11.5	▲ 21.6	(▲ 9.7)	(▲ 3.7)	(▲ 13.6)	(▲ 1.4)	▲ 5.4	(17.5)
5月	▲ 0.8	▲ 4.6	▲ 11.5	▲ 17.9	▲ 27.8	▲ 30.8	▲ 12.9	48.6	32.8	▲ 71.4	▲ 10.3	(▲ 1.8)	(▲ 12.2)	▲ 6.5	7.7	(3.7)	(▲ 9.7)	(15.0)	(20.5)	▲ 7.0	(70.1)
6月	▲ 11.0	▲ 3.3	▲ 7.9	▲ 3.6	▲ 27.5	5.9	40.7	▲ 25.0	▲ 44.6	213.3	▲ 19.7	(4.4)	(▲ 16.0)	▲ 31.3	▲ 30.8	(▲ 7.4)	(▲ 0.5)	(▲ 10.5)	(▲ 25.6)	▲ 44.3	(▲ 7.7)
7月	▲ 1.9	8.6	▲ 1.7	▲ 6.3	1.4	28.9	▲ 10.3	▲ 20.8	100.0	25.0	▲ 72.4	(▲ 15.5)	(▲ 1.9)	▲ 32.7	▲ 30.8	(▲ 11.1)	(▲ 33.9)	(3.7)	(33.0)	62.9	(26.5)
8月	2.4	▲ 18.2	▲ 15.9	▲ 46.4	▲ 34.2	▲ 6.8	13.6	▲ 17.1	5.1	24.1	▲ 25.8	(▲ 5.1)	(▲ 7.2)	▲ 4.8	▲ 7.6	(19.6)	(9.1)	(27.6)	(43.2)	44.2	(61.1)
9月	▲ 10.4	0.2	▲ 7.3	1.6	▲ 14.5	▲ 20.7	▲ 11.9	▲ 40.4	26.9	▲ 36.7	4.8	(▲ 14.5)	(▲ 22.8)	▲ 20.9	▲ 29.9	(▲ 10.4)	(8.2)	(▲ 18.2)	(▲ 11.1)	▲ 8.1	(▲ 0.5)
10月	▲ 0.9	9.0	▲ 5.0	▲ 10.4	▲ 54.5	8.9	26.5	▲ 19.1	59.4	11.9	▲ 39.3	(14.4)	(▲ 13.6)	7.0	▲ 5.9	(▲ 13.1)	(▲ 21.0)	(▲ 9.5)	(30.9)	70.8	(7.3)
11月	6.8	▲ 13.6	▲ 3.8	▲ 34.4	▲ 19.8	24.0	16.5	24.7	▲ 31.2	86.4	▲ 31.6	(▲ 24.0)	(▲ 16.0)	▲ 11.4	▲ 16.0	(55.6)	(38.3)	(68.1)	(41.8)	106.5	(20.1)
12月	▲ 6.1	▲ 2.9	▲ 5.3	▲ 16.7	▲ 21.4	▲ 26.2	▲ 7.3	0.0	32.5	▲ 56.8	20.0	(3.3)	(▲ 7.8)	37.0	▲ 16.8	(▲ 11.3)	(▲ 25.4)	(▲ 2.8)	(▲ 4.1)	▲ 5.3	(7.6)
令和7年　1月	1.0	4.9	12.3	7.3	▲ 14.5	8.6	23.3	22.0	35.4	26.1	9.3	(18.5)	(▲ 11.7)	6.6	▲ 16.1	(▲ 14.8)	(▲ 15.0)	(▲ 13.8)	(48.0)	126.6	(17.0)
2月	▲ 8.1	▲ 8.4	▲ 21.8	▲ 39.9	▲ 38.7	20.2	26.4	▲ 61.5	▲ 47.8	▲ 52.5	▲ 50.0	(▲ 21.8)	(▲ 17.0)	▲ 7.7	▲ 24.0	(13.1)	(33.1)	(0.9)	(▲ 2.4)	20.5	(▲ 18.9)
3月	▲ 3.7	▲ 4.6	▲ 9.4	▲ 4.2	▲ 29.7	▲ 10.5	▲ 13.3	▲ 1.8	44.9	▲ 44.1	▲ 1.6	(11.6)	(▲ 21.1)	▲ 27.1	15.8	(▲ 5.1)	(▲ 9.7)	(▲ 2.6)	(11.4)	26.1	(3.5)
4月	4.4	▲ 5.8	4.4	▲ 12.1	▲ 15.1	1.0	16.0	77.8	41.2	37.1	▲ 10.2	18.8	▲ 3.3	47.8	3.4	▲ 1.9	▲ 6.6	1.3	32.2	99.7	▲ 2.1
5月	▲ 7.6	▲ 7.5	▲ 5.0	▲ 13.9	▲ 12.0	68.1	▲ 13.6	▲ 66.4	▲ 1.3	180.0	▲ 16.4	9.5	▲ 18.6	▲ 29.9	▲ 36.4	▲ 3.5	▲ 8.5	▲ 1.4	4.7	40.4	▲ 12.6
6月	▲ 1.0	2.6	▲ 13.4	▲ 18.4	10.6	▲ 26.2	▲ 26.4	▲ 17.5	46.8	▲ 63.8	▲ 33.3	▲ 13.1	▲ 20.9	7.9	26.6	8.7	17.9	3.1	26.9	51.9	21.1
7月	▲ 0.5	▲ 7.1	4.0	▲ 24.1	▲ 18.7	▲ 8.8	10.6	59.0	33.6	103.3	170.4	8.3	▲ 18.4	34.7	10.1	5.6	27.5	▲ 3.4	0.3	▲ 3.9	3.2
8月	▲ 11.4	▲ 7.3	▲ 10.7	13.0	▲ 17.7	▲ 12.2	▲ 15.0	▲ 44.8	▲ 3.6	▲ 16.7	32.6	▲ 1.2	▲ 21.2	▲ 21.6	▲ 21.9	▲ 10.0	▲ 29.3	0.4	▲ 5.6	▲ 8.2	▲ 9.4
4月～8月計	▲ 3.1	▲ 4.8	▲ 3.6	▲ 13.6	▲ 12.8	0.2	▲ 6.5	▲ 9.9	23.4	16.5	11.3	4.2	▲ 16.6	4.2	▲ 5.7	▲ 0.7	▲ 2.2	▲ 0.2	10.1	27.0	▲ 1.2

注）求人ウェイトは、当該年度における新規求人数の累計を10,000として各産業別新規求人数を指数化
注）令和６年４月以降については令和５年７月改定の「日本標準産業分類」に基づく区分、令和６年３月以前については平成25年10月改定の「日本標準産業分類」に基づく区分により表章したもの。
令和６年４月以降の対前年同月比については、産業分類改定による影響のある産業について（）で示している。

一般職業紹介状況　常用（パートタイムを含む）

令和７年８月分　　山形労働局

項目 / 年月	新規求職申込件数	前年同月比	月間有効求職者数	前年同月比	新規求人数	前年同月比	有効求人数	前年同月比	新規求人倍率	前年同月差	有効求人倍率	前年同月差	紹介件数	前年同月比	就職件数	前年同月比	就職率%	前年同月差	充足率%	前年同月差
令和2年度平均	4,216	▲ 8.0	17,756	2.5	6,768	▲ 21.5	18,504	▲ 22.6	1.61	▲ 0.27	1.04	▲ 0.34	4,692	▲ 13.3	1,450	▲ 19.6	34.4	▲ 4.9	21.0	0.6
令和3年度平均	4,049	▲ 4.0	16,894	▲ 4.9	7,675	13.4	21,095	14.0	1.90	0.29	1.25	0.21	4,104	▲ 12.5	1,438	▲ 0.8	35.5	1.1	18.4	▲ 2.6
令和4年度平均	4,054	0.1	16,283	▲ 3.6	8,549	11.4	23,965	13.6	2.11	0.21	1.47	0.22	3,795	▲ 7.5	1,494	3.9	36.9	1.4	17.2	▲ 1.2
令和5年度平均	4,185	3.2	16,858	3.5	7,722	▲ 9.7	21,878	▲ 8.7	1.85	▲ 0.26	1.30	▲ 0.17	3,815	0.5	1,469	▲ 1.7	35.1	▲ 1.8	18.5	1.3
令和6年度平均	4,006	▲ 4.3	16,623	▲ 1.4	7,333	▲ 5.0	20,740	▲ 5.2	1.83	▲ 0.02	1.25	▲ 0.05	3,610	▲ 5.4	1,353	▲ 7.9	33.8	▲ 1.3	18.1	▲ 0.4
令和6年度累計	20,600	▲ 1.5	86,724	1.9	36,529	▲ 5.4	102,693	▲ 7.0	1.77	▲ 0.08	1.18	▲ 0.12	17,804	0.8	6,980	▲ 0.3	33.9	0.4	18.6	1.0
令和7年度累計	20,169	▲ 2.1	86,903	0.2	34,571	▲ 5.4	98,038	▲ 4.5	1.71	▲ 0.06	1.13	▲ 0.05	16,698	▲ 6.2	6,407	▲ 8.2	31.8	▲ 2.1	18.2	▲ 0.4
前々年同月	3,743	－	16,156	－	7,402	－	21,656	－	1.98	－	1.34	－	3,313	－	1,160	－	31.0	－	15.2	－
令和6年　７月	3,792	2.9	16,662	2.8	7,564	▲ 4.2	20,121	▲ 6.4	1.99	▲ 0.15	1.21	▲ 0.12	3,553	7.1	1,361	2.4	35.9	▲ 0.2	17.4	1.3
８月	3,337	▲ 10.8	15,840	▲ 2.0	7,343	▲ 0.8	20,479	▲ 5.4	2.20	0.22	1.29	▲ 0.05	2,912	▲ 12.1	1,113	▲ 4.1	33.4	2.4	14.6	▲ 0.6
９月	3,685	▲ 7.8	15,956	▲ 3.6	7,249	▲ 12.7	21,122	▲ 5.9	1.97	▲ 0.11	1.32	▲ 0.04	3,355	▲ 10.2	1,215	▲ 11.7	33.0	▲ 1.4	16.2	0.0
１０月	4,000	▲ 3.0	16,244	▲ 3.7	7,683	▲ 3.8	21,200	▲ 5.3	1.92	▲ 0.02	1.31	▲ 0.02	3,473	▲ 6.7	1,342	▲ 9.1	33.6	▲ 2.2	17.1	▲ 0.6
１１月	3,382	▲ 4.9	15,733	▲ 3.7	6,681	5.5	20,433	▲ 2.7	1.98	0.20	1.30	0.01	2,853	▲ 12.1	1,115	▲ 16.0	33.0	▲ 4.3	16.4	▲ 3.4
１２月	3,245	▲ 2.0	15,252	▲ 1.5	7,019	▲ 6.2	20,174	▲ 2.9	2.16	▲ 0.10	1.32	▲ 0.02	2,539	▲ 13.3	1,057	▲ 13.6	32.6	▲ 4.4	14.6	▲ 0.9
令和7年　１月	4,232	▲ 8.1	15,497	▲ 3.0	8,070	▲ 1.3	20,813	0.1	1.91	0.13	1.34	0.04	3,228	▲ 11.2	937	▲ 12.4	22.1	▲ 1.1	11.6	▲ 1.0
２月	4,299	▲ 15.2	16,479	▲ 6.3	7,225	▲ 8.5	20,897	▲ 6.8	1.68	0.12	1.27	▲ 0.01	4,957	▲ 12.5	1,263	▲ 18.1	29.4	▲ 1.0	17.3	▲ 1.6
３月	4,627	▲ 0.4	17,586	▲ 4.5	7,538	▲ 4.4	21,542	▲ 3.5	1.63	▲ 0.07	1.22	0.01	5,108	▲ 1.4	2,328	▲ 10.8	50.3	▲ 5.9	30.6	▲ 2.5
４月	5,481	▲ 3.2	18,161	▲ 2.2	7,699	▲ 0.2	20,432	▲ 3.0	1.40	0.04	1.13	▲ 0.01	3,829	▲ 5.7	1,653	1.4	30.2	1.4	21.0	0.4
５月	4,004	▲ 5.3	18,044	▲ 1.5	6,419	▲ 10.1	19,628	▲ 6.0	1.60	▲ 0.09	1.09	▲ 0.05	3,585	▲ 7.2	1,291	▲ 15.1	32.2	▲ 3.8	20.0	▲ 0.7
６月	3,651	2.0	17,695	2.1	6,587	▲ 2.7	19,367	▲ 3.9	1.80	▲ 0.09	1.09	▲ 0.07	3,219	▲ 5.8	1,307	▲ 3.5	35.8	▲ 2.1	19.4	▲ 0.3
７月	3,678	▲ 3.0	16,701	0.2	7,392	▲ 2.3	19,308	▲ 4.0	2.01	0.02	1.16	▲ 0.05	3,213	▲ 9.6	1,192	▲ 12.4	32.4	▲ 3.5	15.7	▲ 1.7
８月	3,355	0.5	16,302	2.9	6,474	▲ 11.8	19,303	▲ 5.7	1.93	▲ 0.27	1.18	▲ 0.11	2,852	▲ 2.1	964	▲ 13.4	28.7	▲ 4.7	14.5	▲ 0.1
内訳　山形	1,313	3.8	6,364	5.2	2,701	▲ 15.3	7,565	▲ 8.2	2.06	▲ 0.46	1.19	▲ 0.17	1,098	3.1	332	▲ 9.5	25.3	▲ 3.7	12.9	0.8
米沢	471	8.0	2,240	▲ 0.1	679	▲ 19.9	2,402	▲ 5.0	1.44	▲ 0.50	1.07	▲ 0.06	419	1.5	133	▲ 20.8	28.2	▲10.3	19.1	▲ 0.1
酒田	411	▲ 6.4	1,934	2.8	864	▲ 10.6	2,607	▲ 2.1	2.10	▲ 0.10	1.35	▲ 0.07	337	▲ 7.7	106	▲ 24.8	25.8	▲ 6.3	11.3	▲ 2.6
鶴岡	367	▲ 0.8	1,775	5.2	865	12.5	2,579	0.4	2.36	0.28	1.45	▲ 0.07	333	0.9	111	▲ 21.8	30.2	▲ 8.2	12.8	▲ 4.4
新庄	176	▲ 3.8	877	5.4	300	▲ 24.2	919	▲ 18.0	1.70	▲ 0.46	1.05	▲ 0.30	125	▲ 13.2	66	▲ 7.0	37.5	▲ 1.3	17.7	3.3
長井	137	▲ 11.0	668	▲ 3.3	328	▲ 1.5	853	▲ 17.0	2.39	0.23	1.28	▲ 0.21	128	▲ 3.0	61	22.0	44.5	12.0	15.9	3.9
村山	261	▲ 3.0	1,304	▲ 7.5	364	▲ 20.5	1,364	13.9	1.39	▲ 0.31	1.05	0.20	224	▲ 17.3	82	▲ 3.5	31.4	▲ 0.2	20.6	5.8
寒河江	219	▲ 0.9	1,140	8.5	373	▲ 2.6	1,014	▲ 10.0	1.70	▲ 0.03	0.89	▲ 0.18	188	▲ 2.1	73	▲ 18.0	33.3	▲ 7.0	18.8	▲ 6.0

産業別・事業所規模別・新規求人数　常用（パートタイムを含む）

令和７年８月分　　山形労働局

産業・規模別 ＼ 項目	局計 7.8	局計 6.8	局計 前年比	局計 7年度累計	局計 6年度累計	局計 前年比	山形 7.8	山形 前年比	米沢 7.8	米沢 前年比	酒田 7.8	酒田 前年比	鶴岡 7.8	鶴岡 前年比	新庄 7.8	新庄 前年比	長井 7.8	長井 前年比	村山 7.8	村山 前年比	寒河江 7.8	寒河江 前年比
A，B 農，林，漁業 (01～04)	62	70	▲ 11.4	445	445	0.0	20	81.8	8	700.0	8	▲ 55.6	4	▲ 76.5	10	400.0	6	▲ 50.0	3	▲ 50.0	3	0.0
C 鉱業，採石業，砂利採取業 (05)	9	5	80.0	35	23	52.2	0	－	7	133.3	0	－	0	－	0	－	0	－	2	0.0	0	－
D 建設業 (06～08)	728	781	▲ 6.8	4,373	4,612	▲ 5.2	185	▲ 21.9	78	▲ 33.3	114	10.7	103	▲ 3.7	62	▲ 7.5	83	33.9	56	9.8	47	27.0
E 製造業 (09～32)	940	1,062	▲ 11.5	5,494	5,751	▲ 4.5	250	▲ 23.8	147	▲ 21.0	92	▲ 24.0	111	38.8	70	52.2	68	▲ 20.9	105	▲ 10.3	97	▲ 1.0
09,10 食料品，飲料・たばこ・飼料製造業	191	162	17.9	1,129	1,310	▲ 13.8	66	4.8	23	109.1	22	▲ 21.4	29	26.1	12	71.4	2	▲ 71.4	15	15.4	22	120.0
11 繊維工業	65	79	▲ 17.7	447	518	▲ 13.7	12	200.0	3	▲ 88.0	3	▲ 75.0	16	166.7	21	600.0	0	－	0	－	10	▲ 58.3
12,13 木材・家具関係	50	63	▲ 20.6	245	277	▲ 11.6	10	▲ 41.2	4	100.0	10	11.1	1	－	1	▲ 50.0	3	▲ 80.0	0	－	21	31.3
14,15 紙・印刷関係	18	31	▲ 41.9	140	160	▲ 12.5	4	▲ 73.3	5	▲ 54.5	9	125.0	0	－	0	－	0	－	0	－	0	－
16～19 化学・プラスチック関係	108	73	47.9	437	321	36.1	46	▲ 2.1	17	142.9	8	166.7	5	▲ 16.7	2	－	1	▲ 66.7	23	228.6	6	－
21 窯業・土石製品製造業	45	57	▲ 21.1	215	255	▲ 15.7	18	▲ 41.9	6	0.0	5	150.0	6	0.0	0	－	7	▲ 12.5	1	▲ 50.0	2	0.0
22,23 鉄鋼・非鉄金属製造業	19	29	▲ 34.5	144	139	3.6	8	▲ 38.5	0	－	2	－	2	－	2	0.0	0	－	4	▲ 33.3	1	－
24 金属製品製造業	72	82	▲ 12.2	490	488	0.4	15	7.1	15	▲ 31.8	8	▲ 11.1	5	▲ 44.4	9	12.5	15	200.0	4	▲ 33.3	1	▲ 88.9
25 はん用機械器具製造業	25	34	▲ 26.5	244	272	▲ 10.3	11	▲ 31.3	2	▲ 60.0	4	▲ 33.3	3	50.0	0	－	1	▲ 50.0	2	0.0	2	－
26 生産用機械器具製造業	84	99	▲ 15.2	469	502	▲ 6.6	19	▲ 36.7	17	▲ 19.0	8	0.0	11	57.1	0	－	7	▲ 22.2	18	5.9	4	▲ 42.9
27 業務用機械器具製造業	26	32	▲ 18.8	131	96	36.5	6	▲ 60.0	2	▲ 50.0	0	－	4	▲ 33.3	2	－	7	0.0	3	－	2	－
28 電子部品･デバイス･電子回路製造業	44	81	▲ 45.7	329	366	▲ 10.1	0	－	24	33.3	0	－	7	75.0	4	▲ 63.6	0	－	4	▲ 42.9	5	▲ 37.5
29 電気機械器具製造業	77	82	▲ 6.1	499	422	18.2	12	▲ 7.7	16	▲ 42.9	9	▲ 18.2	3	▲ 40.0	5	▲ 16.7	4	▲ 60.0	22	144.4	6	－
30 情報通信機械器具製造業	30	36	▲ 16.7	182	158	15.2	5	400.0	10	25.0	2	－	0	－	5	－	2	▲ 77.8	4	▲ 76.5	2	100.0
31 輸送用機械器具製造業	60	46	30.4	263	237	11.0	13	▲ 13.3	0	－	0	－	19	216.7	0	－	17	－	2	0.0	9	▲ 10.0
20,32 その他の製造業	26	76	▲ 65.8	130	230	▲ 43.5	5	▲ 84.4	3	200.0	2	－	0	－	7	133.3	2	▲ 33.3	3	▲ 88.5	4	▲ 63.6
F 電気・ガス・熱供給・水道業 (33～36)	12	18	▲ 33.3	67	68	▲ 1.5	1	▲ 83.3	0	－	1	0.0	5	－	3	50.0	1	0.0	0	－	1	▲ 50.0
G 情報通信業 (37～41)	70	90	▲ 22.2	392	386	1.6	34	▲ 40.4	5	▲ 54.5	19	18.8	0	－	0	－	0	－	4	－	8	166.7
H 運輸業，郵便業 (42～49)	268	265	1.1	1,593	1,539	3.5	107	2.9	16	▲ 38.5	38	▲ 11.6	58	222.2	6	200.0	10	▲ 33.3	23	▲ 50.0	10	▲ 9.1
I 卸売業，小売業 (50～61)	996	1,320	▲ 24.5	4,530	5,505	▲ 17.7	535	▲ 36.2	95	50.8	98	▲ 15.5	115	16.2	27	▲ 50.9	59	▲ 19.2	24	▲ 22.6	43	▲ 4.4
56～61 小売業	770	1,145	▲ 32.8	3,399	4,341	▲ 21.7	391	▲ 46.7	75	50.0	77	▲ 14.4	104	15.6	25	▲ 52.8	43	▲ 41.1	20	11.1	35	▲ 7.9
J，K金融，保険業、不動産，物品賃貸業 (62～70)	106	127	▲ 16.5	618	583	6.0	57	▲ 26.0	6	▲ 66.7	17	112.5	19	90.0	0	－	0	－	6	100.0	1	▲ 90.0
67 保険業	18	28	▲ 35.7	156	132	18.2	10	▲ 37.5	1	▲ 88.9	1	－	6	100.0	0	－	0	－	0	－	0	－
L 学術研究，専門・技術サービス業 (71～74)	79	92	▲ 14.1	531	561	▲ 5.3	34	▲ 10.5	3	0.0	11	▲ 31.3	21	16.7	0	－	7	▲ 12.5	3	▲ 66.7	0	－
M 宿泊業，飲食サービス業 (75～77)	351	440	▲ 20.2	1,930	2,031	▲ 5.0	151	▲ 5.6	20	▲ 57.4	35	25.0	70	▲ 39.7	9	▲ 18.2	25	▲ 7.4	20	▲ 9.1	21	▲ 27.6
76 飲食店	156	161	▲ 3.1	892	847	5.3	62	0.0	4	▲ 75.0	13	116.7	38	5.6	0	－	14	55.6	13	0.0	12	▲ 25.0
N 生活関連サービス業，娯楽業 (78～80)	376	404	▲ 6.9	1,851	2,147	▲ 13.8	92	▲ 16.4	4	▲ 60.0	218	▲ 7.6	50	66.7	6	100.0	3	50.0	3	▲ 50.0	0	－
O 教育，学習支援業 (81～82)	105	137	▲ 23.4	514	624	▲ 17.6	55	▲ 35.3	16	▲ 11.1	5	▲ 44.4	11	0.0	5	▲ 28.6	6	200.0	2	▲ 33.3	5	150.0
P 医療，福祉 (83～85)	1,463	1,608	▲ 9.0	7,443	7,443	0.0	733	5.9	113	▲ 36.2	140	▲ 8.5	173	6.1	78	▲ 55.2	42	16.7	92	▲ 13.2	92	▲ 14.0
83 医療業	431	619	▲ 30.4	2,580	2,641	▲ 2.3	175	▲ 14.2	39	▲ 45.8	52	2.0	52	0.0	44	▲ 72.3	11	10.0	41	10.8	17	▲ 50.0
85 社会保険・社会福祉・介護事業	1,015	987	2.8	4,804	4,759	0.9	543	11.7	72	▲ 31.4	88	▲ 13.7	121	9.0	34	126.7	31	19.2	51	▲ 26.1	75	2.7
Q 複合サービス事業 (86～87)	59	66	▲ 10.6	395	434	▲ 9.0	8	▲ 11.1	5	▲ 78.3	3	▲ 70.0	17	13.3	7	75.0	1	0.0	1	－	17	325.0
R サービス業(他に分類されないもの) (88～96)	762	776	▲ 1.8	3,901	3,836	1.7	396	▲ 1.5	153	10.1	65	▲ 22.6	80	12.7	13	▲ 23.5	15	275.0	19	▲ 56.8	21	40.0
91 職業紹介・労働者派遣業	132	116	13.8	553	526	5.1	73	284.2	28	▲ 45.1	7	▲ 53.3	10	100.0	2	－	0	－	8	▲ 68.0	4	300.0
92 その他の事業サービス業	439	489	▲ 10.2	2,356	2,336	0.9	227	▲ 24.1	103	32.1	40	▲ 20.0	50	22.0	3	50.0	0	－	2	▲ 77.8	14	40.0
S，T公務・その他 (97,98,99)	88	82	7.3	459	541	▲ 15.2	43	19.4	3	▲ 50.0	0	－	28	154.5	4	▲ 20.0	2	▲ 50.0	1	▲ 83.3	7	▲ 30.0
合計	6,474	7,343	▲ 11.8	34,571	36,529	▲ 5.4	2,701	▲ 15.3	679	▲ 19.9	864	▲ 10.6	865	12.5	300	▲ 24.2	328	▲ 1.5	364	▲ 20.5	373	▲ 2.6
事業所規模 ２９人以下	3,926	4,638	▲ 15.4	20,679	22,149	▲ 6.6	1,561	▲ 23.3	434	▲ 19.8	639	2.7	491	11.3	157	▲ 47.0	220	▲ 0.9	217	▲ 22.8	207	3.0
３０～９９人	1,686	1,639	2.9	8,890	9,129	▲ 2.6	771	24.4	172	▲ 6.0	178	▲ 17.2	223	▲ 10.8	87	58.2	66	▲ 27.5	80	▲ 27.3	109	▲ 5.2
１００～２９９人	583	660	▲ 11.7	3,188	3,459	▲ 7.8	211	▲ 33.0	46	▲ 42.5	28	▲ 54.8	129	122.4	53	65.6	36	100.0	35	▲ 10.3	45	▲ 19.6
３００～４９９人	119	151	▲ 21.2	916	773	18.5	43	▲ 29.5	23	0.0	5	▲ 61.5	10	▲ 33.3	0	－	1	0.0	26	8.3	11	10.0
５００～９９９人	92	177	▲ 48.0	607	705	▲ 13.9	61	▲ 46.0	4	▲ 81.0	1	▲ 96.0	12	300.0	3	▲ 66.7	5	400.0	5	25.0	1	0.0
１，０００人以上	68	78	▲ 12.8	291	314	▲ 7.3	54	14.9	0	－	13	▲ 55.2	0	－	0	－	0	－	1	－	0	－

一般職業紹介状況　常用（パートタイムを除く）

令和７年８月分　　山形労働局

項目 / 年月	新規求職申込件数	前年同月比	月間有効求職者数	前年同月比	新規求人数	前年同月比	有効求人数	前年同月比	新規求人倍率	前年同月差	有効求人倍率	前年同月差	紹介件数	前年同月比	就職件数	前年同月比	就職率%	前年同月差	充足率%	前年同月差
令和2年度平均	2,889	▲ 9.1	11,834	2.4	4,632	▲ 19.2	12,818	▲ 19.9	1.60	▲ 0.20	1.08	▲ 0.31	3,187	▲ 18.0	897	▲ 24.1	31.1	▲ 6.1	18.9	▲ 1.1
令和3年度平均	2,748	▲ 4.9	10,934	▲ 7.6	5,340	15.3	14,931	16.5	1.94	0.34	1.37	0.29	2,774	▲ 13.0	909	1.3	33.1	2.0	16.7	▲ 2.2
令和4年度平均	2,706	▲ 1.5	10,384	▲ 5.0	5,802	8.6	16,554	10.9	2.14	0.20	1.59	0.22	2,478	▲ 10.7	896	▲ 1.4	33.1	0.0	15.1	▲ 1.6
令和5年度平均	2,750	1.6	10,711	3.1	5,183	▲ 10.7	14,938	▲ 9.8	1.89	▲ 0.25	1.39	▲ 0.20	2,476	▲ 0.1	889	▲ 0.8	32.3	▲ 0.8	16.5	1.4
令和6年度平均	2,578	▲ 6.2	10,386	▲ 3.0	5,056	▲ 2.5	14,556	▲ 2.6	1.96	0.07	1.40	0.01	2,285	▲ 7.7	799	▲ 10.1	31.0	▲ 1.3	15.4	▲ 1.1
令和6年度累計	13,088	▲ 3.6	53,712	1.0	25,244	▲ 3.3	71,211	▲ 5.3	1.93	0.01	1.33	▲ 0.08	11,665	▲ 1.5	4,150	▲ 3.7	31.7	0.0	15.9	0.0
令和7年度累計	12,610	▲ 3.7	52,830	▲ 1.6	24,216	▲ 4.1	69,155	▲ 2.9	1.92	▲ 0.01	1.31	▲ 0.02	10,488	▲ 10.1	3,666	▲ 11.7	29.1	▲ 2.6	14.8	▲ 1.1
前々年同月	2,589	－	10,419	－	5,131	－	15,044	－	1.98	－	1.44	－	2,293	－	748	－	28.9	－	14.2	－
令和6年　７月	2,503	▲ 0.6	10,478	1.6	5,389	0.1	14,248	▲ 3.9	2.15	0.01	1.36	▲ 0.08	2,398	4.1	827	▲ 2.6	33.0	▲ 0.7	14.7	▲ 0.3
８月	2,215	▲ 14.4	10,014	▲ 3.9	5,205	1.4	14,728	▲ 2.1	2.35	0.37	1.47	0.03	1,959	▲ 14.6	698	▲ 6.7	31.5	2.6	13.0	▲ 1.2
９月	2,400	▲ 11.1	10,070	▲ 6.0	5,156	▲ 9.0	15,185	▲ 2.4	2.15	0.05	1.51	0.06	2,093	▲ 18.2	732	▲ 15.6	30.5	▲ 1.6	13.7	▲ 1.3
１０月	2,564	▲ 8.0	10,190	▲ 6.3	5,268	▲ 4.9	15,074	▲ 3.2	2.05	0.06	1.48	0.05	2,289	▲ 11.4	833	▲ 11.6	32.5	▲ 1.3	15.5	▲ 0.7
１１月	2,175	▲ 6.7	9,805	▲ 6.6	4,792	12.5	14,692	1.0	2.20	0.37	1.50	0.11	1,926	▲ 14.3	681	▲ 19.0	31.3	▲ 4.8	13.9	▲ 4.7
１２月	2,158	▲ 4.0	9,524	▲ 4.8	5,095	▲ 2.5	14,491	0.4	2.36	0.03	1.52	0.08	1,795	▲ 12.5	674	▲ 17.7	31.2	▲ 5.2	12.9	▲ 2.0
令和7年　１月	2,764	▲ 10.1	9,748	▲ 5.3	5,644	0.9	14,972	4.3	2.04	0.22	1.54	0.14	2,164	▲ 13.3	602	▲ 12.8	21.8	▲ 0.6	10.8	▲ 1.0
２月	2,805	▲ 13.3	10,456	▲ 7.0	4,533	▲ 2.6	14,413	▲ 2.8	1.62	0.18	1.38	0.06	2,545	▲ 14.9	796	▲ 13.0	28.4	0.1	17.3	▲ 1.5
３月	2,986	▲ 1.7	11,129	▲ 5.2	4,943	▲ 4.2	14,637	▲ 1.1	1.66	▲ 0.04	1.32	0.06	2,946	0.3	1,124	▲ 12.6	37.6	▲ 4.7	22.5	▲ 2.4
４月	3,119	▲ 6.6	11,025	▲ 3.4	5,216	0.5	13,972	▲ 1.1	1.67	0.12	1.27	0.03	2,329	▲ 8.3	894	▲ 4.8	28.7	0.6	16.7	▲ 0.9
５月	2,457	▲ 8.6	10,762	▲ 3.7	4,415	▲ 6.3	13,595	▲ 4.2	1.80	0.05	1.26	▲ 0.01	2,099	▲ 17.0	722	▲ 20.7	29.4	▲ 4.5	16.3	▲ 2.2
６月	2,340	▲ 0.1	10,534	▲ 0.8	4,749	0.0	13,671	▲ 1.8	2.03	0.00	1.30	▲ 0.01	2,066	▲ 7.8	730	▲ 5.8	31.2	▲ 1.9	15.0	▲ 1.0
７月	2,449	▲ 2.2	10,289	▲ 1.8	5,321	▲ 1.3	13,956	▲ 2.0	2.17	0.02	1.36	0.00	2,095	▲ 12.6	722	▲ 12.7	29.5	▲ 3.5	13.2	▲ 1.5
８月	2,245	1.4	10,220	2.1	4,515	▲ 13.3	13,961	▲ 5.2	2.01	▲ 0.34	1.37	▲ 0.10	1,899	▲ 3.1	598	▲ 14.3	26.6	▲ 4.9	12.8	▲ 0.2
内訳　山形	885	3.0	4,102	4.5	1,845	▲ 19.8	5,359	▲ 7.9	2.08	▲ 0.60	1.31	▲ 0.17	724	0.4	202	▲ 10.2	22.8	▲ 3.4	11.2	1.1
米沢	320	8.1	1,380	▲ 0.5	511	▲ 25.0	1,851	▲ 6.3	1.60	▲ 0.70	1.34	▲ 0.08	280	▲ 5.4	85	▲ 22.7	26.6	▲10.6	16.2	▲ 0.7
酒田	276	▲ 4.2	1,184	1.9	603	▲ 10.7	1,859	▲ 3.0	2.18	▲ 0.16	1.57	▲ 0.08	245	▲ 2.4	71	▲ 24.5	25.7	▲ 6.9	11.9	▲ 1.9
鶴岡	237	▲ 0.4	1,051	3.0	549	14.6	1,763	1.0	2.32	0.31	1.68	▲ 0.03	210	5.0	64	▲ 28.9	27.0	▲10.8	10.9	▲ 5.4
新庄	120	4.3	558	9.2	231	▲ 6.1	731	▲ 7.5	1.93	▲ 0.21	1.31	▲ 0.24	88	4.8	38	0.0	31.7	▲ 1.3	13.0	2.0
長井	89	▲ 11.0	448	0.2	240	2.6	659	▲ 16.8	2.70	0.36	1.47	▲ 0.30	89	▲ 2.2	41	24.2	46.1	13.1	14.2	3.1
村山	172	2.4	809	▲ 8.6	269	▲ 18.0	990	13.0	1.56	▲ 0.39	1.22	0.23	144	▲ 22.6	54	8.0	31.4	1.6	18.6	6.4
寒河江	146	▲ 3.3	688	1.8	267	1.9	749	▲ 8.3	1.83	0.09	1.09	▲ 0.12	119	▲ 8.5	43	▲ 25.9	29.5	▲ 8.9	16.5	▲ 7.9

産業別・事業所規模別・新規求人数　常用（パートタイムを除く）

令和７年８月分　　山形労働局

産業・規模別 ＼ 項目	局計			局計			山形		米沢		酒田		鶴岡		新庄		長井		村山		寒河江	
	7.8	6.8	前年比	7年度累計	6年度累計	前年比	7.8	前年比	7.8	前年比	7.8	前年比	7.8	前年比	7.8	前年比	7.8	前年比	7.8	前年比	7.8	前年比
A，B 農，林，漁業 (01～04)	34	41	▲ 17.1	265	245	8.2	3	▲ 40.0	2	100.0	6	▲ 57.1	4	▲ 42.9	10	900.0	5	▲ 28.6	2	▲ 33.3	2	▲ 33.3
C 鉱業，採石業，砂利採取業 (05)	9	5	80.0	35	23	52.2	0	－	7	133.3	0	－	0	－	0	－	0	－	2	0.0	0	－
D 建設業 (06～08)	697	755	▲ 7.7	4,228	4,486	▲ 5.8	169	▲ 23.5	75	▲ 35.9	113	16.5	101	▲ 5.6	61	▲ 6.2	80	29.0	54	5.9	44	25.7
E 製造業 (09～32)	777	862	▲ 9.9	4,559	4,686	▲ 2.7	189	▲ 20.9	132	▲ 23.7	66	▲ 38.3	91	33.8	58	65.7	63	▲ 23.2	91	15.2	87	10.1
09,10 食料品，飲料・たばこ・飼料製造業	115	95	21.1	699	835	▲ 16.3	42	23.5	17	750.0	9	▲ 59.1	14	▲ 6.7	8	100.0	2	▲ 60.0	7	16.7	16	128.6
11 繊維工業	48	62	▲ 22.6	353	410	▲ 13.9	4	－	2	▲ 91.7	3	▲ 66.7	11	83.3	18	500.0	0	－	0	－	10	▲ 33.3
12,13 木材・家具関係	43	56	▲ 23.2	217	251	▲ 13.5	10	▲ 28.6	3	200.0	6	0.0	1	－	0	－	2	▲ 86.7	0	－	21	31.3
14,15 紙・印刷関係	14	27	▲ 48.1	124	147	▲ 15.6	2	▲ 83.3	5	▲ 50.0	7	75.0	0	－	0	－	0	－	0	－	0	－
16～19 化学・プラスチック関係	106	65	63.1	386	283	36.4	46	9.5	17	142.9	7	133.3	5	66.7	2	－	1	▲ 66.7	23	228.6	5	－
21 窯業・土石製品製造業	35	42	▲ 16.7	188	207	▲ 9.2	10	▲ 37.5	6	0.0	3	50.0	6	0.0	0	－	7	▲ 12.5	1	▲ 50.0	2	0.0
22,23 鉄鋼・非鉄金属製造業	18	24	▲ 25.0	132	129	2.3	7	▲ 30.0	0	－	2	－	2	－	2	－	0	－	4	▲ 33.3	1	－
24 金属製品製造業	70	76	▲ 7.9	453	445	1.8	14	27.3	14	▲ 36.4	8	▲ 11.1	5	▲ 37.5	9	12.5	15	275.0	4	▲ 20.0	1	▲ 88.9
25 はん用機械器具製造業	22	30	▲ 26.7	218	253	▲ 13.8	11	▲ 31.3	2	▲ 60.0	3	▲ 25.0	3	50.0	0	－	1	▲ 50.0	2	100.0	0	－
26 生産用機械器具製造業	83	99	▲ 16.2	432	479	▲ 9.8	19	▲ 36.7	17	▲ 19.0	7	▲ 12.5	11	57.1	0	－	7	▲ 22.2	18	5.9	4	▲ 42.9
27 業務用機械器具製造業	19	31	▲ 38.7	109	82	32.9	4	▲ 71.4	2	▲ 50.0	0	－	4	▲ 33.3	0	－	4	▲ 42.9	3	－	2	－
28 電子部品･デバイス･電子回路製造業	37	78	▲ 52.6	313	345	▲ 9.3	0	－	21	16.7	0	－	7	75.0	2	▲ 81.8	0	－	3	▲ 50.0	4	▲ 42.9
29 電気機械器具製造業	61	75	▲ 18.7	446	376	18.6	5	▲ 61.5	13	▲ 53.6	9	▲ 18.2	3	▲ 40.0	5	66.7	3	▲ 70.0	17	240.0	6	－
30 情報通信機械器具製造業	27	31	▲ 12.9	151	128	18.0	4	300.0	10	42.9	0	－	0	－	5	－	2	▲ 77.8	4	▲ 71.4	2	－
31 輸送用機械器具製造業	56	45	24.4	225	222	1.4	9	▲ 40.0	0	－	0	－	19	216.7	0	－	17	－	2	100.0	9	▲ 10.0
20,32 その他の製造業	23	26	▲ 11.5	113	94	20.2	2	▲ 77.8	3	200.0	2	－	0	－	7	600.0	2	▲ 33.3	3	▲ 50.0	4	▲ 33.3
F 電気・ガス・熱供給・水道業 (33～36)	11	12	▲ 8.3	51	49	4.1	1	▲ 75.0	0	－	1	－	4	－	3	50.0	1	0.0	0	－	1	0.0
G 情報通信業 (37～41)	63	89	▲ 29.2	359	341	5.3	29	▲ 49.1	5	▲ 54.5	19	26.7	0	－	0	－	0	－	2	－	8	166.7
H 運輸業，郵便業 (42～49)	208	224	▲ 7.1	1,335	1,275	4.7	76	▲ 8.4	15	▲ 34.8	36	▲ 10.0	46	206.7	6	200.0	5	▲ 58.3	16	▲ 61.0	8	0.0
I 卸売業，小売業 (50～61)	639	892	▲ 28.4	2,654	3,167	▲ 16.2	400	▲ 39.6	52	4.0	69	9.5	30	▲ 6.3	24	9.1	26	4.0	17	6.3	21	▲ 4.5
56～61 小売業	454	758	▲ 40.1	1,820	2,292	▲ 20.6	275	▲ 52.9	38	0.0	50	25.0	23	▲ 4.2	22	10.0	19	▲ 24.0	14	16.7	13	▲ 13.3
J，K金融，保険業、不動産，物品賃貸業 (62～70)	67	86	▲ 22.1	427	388	10.1	29	▲ 42.0	3	▲ 78.6	17	240.0	14	180.0	0	－	0	－	4	33.3	0	－
67 保険業	16	24	▲ 33.3	152	119	27.7	9	▲ 30.8	0	－	1	－	6	200.0	0	－	0	－	0	－	0	－
L 学術研究，専門・技術サービス業 (71～74)	61	65	▲ 6.2	385	393	▲ 2.0	28	▲ 9.7	2	100.0	9	50.0	13	8.3	0	－	6	0.0	3	▲ 66.7	0	－
M 宿泊業，飲食サービス業 (75～77)	139	171	▲ 18.7	713	737	▲ 3.3	53	▲ 31.2	4	▲ 76.5	24	71.4	30	▲ 16.7	8	100.0	7	▲ 12.5	8	60.0	5	▲ 50.0
76 飲食店	39	54	▲ 27.8	254	244	4.1	13	▲ 53.6	0	－	7	600.0	6	▲ 25.0	0	－	4	33.3	6	50.0	3	▲ 25.0
N 生活関連サービス業，娯楽業 (78～80)	183	207	▲ 11.6	821	1,054	▲ 22.1	54	▲ 3.6	0	－	105	▲ 14.6	19	26.7	2	100.0	2	100.0	1	▲ 50.0	0	－
O 教育，学習支援業 (81～82)	64	77	▲ 16.9	299	360	▲ 16.9	38	▲ 20.8	9	50.0	2	▲ 75.0	5	0.0	2	▲ 33.3	6	200.0	0	－	2	0.0
P 医療，福祉 (83～85)	915	1,067	▲ 14.2	4,758	4,907	▲ 3.0	465	▲ 4.9	68	▲ 39.3	93	▲ 10.6	101	1.0	45	▲ 50.0	26	8.3	54	▲ 27.0	63	▲ 14.9
83 医療業	277	401	▲ 30.9	1,746	1,808	▲ 3.4	114	▲ 18.6	26	▲ 35.0	36	2.9	40	▲ 16.7	24	▲ 70.7	7	40.0	20	▲ 13.0	10	▲ 64.3
85 社会保険・社会福祉・介護事業	625	664	▲ 5.9	2,984	3,078	▲ 3.1	338	▲ 2.6	42	▲ 41.7	57	▲ 17.4	61	17.3	21	162.5	19	0.0	34	▲ 33.3	53	15.2
Q 複合サービス事業 (86～87)	39	57	▲ 31.6	259	249	4.0	5	▲ 37.5	4	▲ 81.0	2	▲ 60.0	15	0.0	1	▲ 75.0	1	0.0	1	－	10	233.3
R サービス業(他に分類されないもの) (88～96)	576	578	▲ 0.3	2,941	2,761	6.5	280	8.9	132	3.1	41	▲ 44.6	72	24.1	10	▲ 37.5	12	300.0	14	▲ 60.0	15	114.3
91 職業紹介・労働者派遣業	126	109	15.6	530	493	7.5	73	461.5	27	▲ 47.1	7	▲ 53.3	10	100.0	0	－	0	－	5	▲ 79.2	4	300.0
92 その他の事業サービス業	287	327	▲ 12.2	1,571	1,517	3.6	123	▲ 32.4	87	29.9	18	▲ 56.1	49	58.1	2	100.0	0	－	0	－	8	166.7
S，T公務・その他 (97,98,99)	33	17	94.1	127	123	3.3	26	100.0	1	－	0	－	4	300.0	1	－	0	－	0	－	1	▲ 50.0
合計	4,515	5,205	▲ 13.3	24,216	25,244	▲ 4.1	1,845	▲ 19.8	511	▲ 25.0	603	▲ 10.7	549	14.6	231	▲ 6.1	240	2.6	269	▲ 18.0	267	1.9
事業所規模 ２９人以下	2,733	3,249	▲ 15.9	14,174	15,083	▲ 6.0	1,096	▲ 27.7	324	▲ 24.3	421	10.2	315	11.7	122	▲ 27.4	152	0.0	158	▲ 21.8	145	21.8
３０～９９人	1,131	1,138	▲ 0.6	6,173	6,264	▲ 1.5	460	17.6	131	▲ 17.1	145	▲ 16.2	134	▲ 8.2	72	80.0	48	▲ 29.4	69	▲ 10.4	72	▲ 15.3
１００～２９９人	434	509	▲ 14.7	2,498	2,628	▲ 4.9	165	▲ 28.9	32	▲ 48.4	21	▲ 63.8	80	122.2	36	16.1	35	169.2	27	▲ 6.9	38	▲ 20.8
３００～４９９人	81	118	▲ 31.4	671	529	26.8	26	▲ 40.9	22	▲ 4.3	4	▲ 50.0	8	▲ 38.5	0	－	0	－	10	▲ 41.2	11	10.0
５００～９９９人	81	139	▲ 41.7	503	535	▲ 6.0	55	▲ 42.7	2	▲ 80.0	1	▲ 96.0	12	－	1	▲ 75.0	5	400.0	4	33.3	1	－
１，０００人以上	55	52	5.8	197	205	▲ 3.9	43	104.8	0	－	11	▲ 62.1	0	－	0	－	0	－	1	－	0	－

一般職業紹介状況　全数（パートタイム）

令和７年８月分　　山形労働局

項目 / 年月	新規求職申込件数	前年同月比	月間有効求職者数	前年同月比	新規求人数	前年同月比	有効求人数	前年同月比	新規求人倍率	前年同月差	有効求人倍率	前年同月差	紹介件数	前年同月比	就職件数	前年同月比	就職率%	前年同月差	充足率%	前年同月差
令和2年度平均	1,345	▲ 5.3	5,984	3.0	2,485	▲ 24.7	6,460	▲ 27.5	1.85	▲ 0.47	1.08	▲ 0.45	1,773	1.3	675	▲ 8.1	50.2	▲ 1.5	26.5	4.9
令和3年度平均	1,320	▲ 1.9	6,026	0.7	2,694	8.4	6,992	8.3	2.04	0.19	1.16	0.08	1,557	▲ 12.2	646	▲ 4.3	48.9	▲ 1.3	23.2	▲ 3.3
令和4年度平均	1,364	3.3	5,960	▲ 1.1	3,141	16.6	8,361	19.6	2.30	0.26	1.40	0.24	1,508	▲ 3.1	702	8.8	51.5	2.6	21.9	▲ 1.3
令和5年度平均	1,453	6.6	6,214	4.3	2,890	▲ 8.0	7,756	▲ 7.2	1.99	▲ 0.31	1.25	▲ 0.15	1,540	2.1	682	▲ 2.8	47.0	▲ 4.5	23.0	1.1
令和6年度平均	1,446	▲ 0.5	6,298	1.4	2,605	▲ 9.9	6,929	▲ 10.7	1.80	▲ 0.19	1.10	▲ 0.15	1,524	▲ 1.0	659	▲ 3.4	45.6	▲ 1.4	24.7	1.7
令和6年度累計	7,620	2.9	33,392	3.7	12,996	▲ 9.2	35,417	▲ 10.8	1.71	▲ 0.22	1.06	▲ 0.17	7,114	6.7	3,410	6.7	44.8	1.6	25.5	3.9
令和7年度累計	7,649	0.4	34,328	2.8	12,326	▲ 5.2	33,235	▲ 6.2	1.61	▲ 0.10	0.97	▲ 0.09	7,353	3.4	3,383	▲ 0.8	44.2	▲ 0.6	26.7	1.2
前々年同月	1,169	－	5,793	－	2,494	－	7,282	－	2.13	－	1.26	－	1,125	－	496	－	42.4	－	19.1	－
令和6年　7月	1,309	10.9	6,260	5.0	2,429	▲ 12.6	6,572	▲ 11.7	1.86	▲ 0.49	1.05	▲ 0.20	1,368	16.4	646	12.2	49.4	0.6	25.6	5.8
8月	1,133	▲ 3.1	5,892	1.7	2,409	▲ 3.4	6,419	▲ 11.9	2.13	0.00	1.09	▲ 0.17	1,057	▲ 6.0	517	4.2	45.6	3.2	20.6	1.5
9月	1,299	▲ 0.9	5,941	0.7	2,468	▲ 15.9	6,670	▲ 11.3	1.90	▲ 0.34	1.12	▲ 0.15	1,414	5.2	550	▲ 7.4	42.3	▲ 3.0	21.1	1.6
１０月	1,453	7.2	6,105	0.9	2,727	▲ 1.6	6,870	▲ 8.4	1.88	▲ 0.16	1.13	▲ 0.11	1,394	3.1	632	▲ 0.5	43.5	▲ 3.4	22.6	0.5
１１月	1,231	▲ 2.1	5,987	1.1	2,424	▲ 8.5	6,708	▲ 9.2	1.97	▲ 0.14	1.12	▲ 0.13	1,198	▲ 4.2	517	▲ 7.5	42.0	▲ 2.4	20.8	0.7
１２月	1,106	1.3	5,791	4.0	2,175	▲ 14.5	6,489	▲ 9.8	1.97	▲ 0.36	1.12	▲ 0.17	986	▲ 14.3	554	2.2	50.1	0.5	24.5	4.1
令和7年　1月	1,485	▲ 4.3	5,802	0.4	2,710	▲ 7.8	6,453	▲ 10.8	1.82	▲ 0.08	1.11	▲ 0.14	1,240	▲ 8.4	448	▲ 10.9	30.2	▲ 2.2	16.2	▲ 0.5
2月	1,502	▲ 18.9	6,065	▲ 5.4	2,891	▲ 17.7	7,010	▲ 15.8	1.92	0.02	1.16	▲ 0.14	2,567	▲ 11.4	517	▲ 29.9	34.4	▲ 5.4	17.6	▲ 3.1
3月	1,652	2.2	6,497	▲ 3.5	2,865	▲ 5.2	7,529	▲ 8.3	1.73	▲ 0.14	1.16	▲ 0.06	2,378	▲ 3.8	1,284	▲ 9.8	77.7	▲10.4	44.2	▲ 2.9
4月	2,380	1.1	7,176	▲ 0.6	3,075	4.1	7,386	▲ 4.6	1.29	0.04	1.03	▲ 0.04	1,693	▲ 2.6	870	11.8	36.6	3.5	27.4	1.7
5月	1,564	0.0	7,332	1.6	2,474	▲ 12.8	7,200	▲ 5.7	1.58	▲ 0.23	0.98	▲ 0.08	1,819	17.6	728	▲ 2.8	46.5	▲ 1.4	28.7	2.5
6月	1,331	5.6	7,218	6.2	2,174	▲ 8.2	6,643	▲ 5.7	1.63	▲ 0.25	0.92	▲ 0.12	1,404	0.1	760	5.6	57.1	0.0	33.9	4.3
7月	1,246	▲ 4.8	6,464	3.3	2,373	▲ 2.3	6,014	▲ 8.5	1.90	0.04	0.93	▲ 0.12	1,317	▲ 3.7	581	▲ 10.1	46.6	▲ 2.8	23.6	▲ 2.0
8月	1,128	▲ 0.4	6,138	4.2	2,230	▲ 7.4	5,992	▲ 6.7	1.98	▲ 0.15	0.98	▲ 0.11	1,120	6.0	444	▲ 14.1	39.4	▲ 6.2	19.6	▲ 1.0
内訳　山形	432	4.9	2,284	6.2	927	▲ 7.6	2,358	▲ 10.9	2.15	▲ 0.28	1.03	▲ 0.20	414	13.1	148	0.7	34.3	▲ 1.4	16.5	0.5
米沢	151	7.1	860	0.0	183	2.2	580	▲ 1.0	1.21	▲ 0.06	0.67	▲ 0.01	148	12.1	50	▲ 20.6	33.1	▲11.6	26.8	▲ 2.3
酒田	137	▲ 9.3	753	4.3	353	▲ 1.1	902	5.4	2.58	0.22	1.20	0.01	118	▲ 14.5	50	▲ 26.5	36.5	▲ 8.5	11.3	▲ 4.7
鶴岡	136	2.3	736	9.0	376	15.0	988	1.6	2.76	0.30	1.34	▲ 0.10	174	12.3	76	1.3	55.9	▲ 0.5	22.3	▲ 0.9
新庄	58	▲ 15.9	327	0.6	78	▲ 52.1	227	▲ 44.4	1.34	▲ 1.02	0.69	▲ 0.57	47	▲ 32.9	30	▲ 60.5	51.7	▲58.4	30.8	▲15.2
長井	48	▲ 11.1	223	▲ 9.7	95	▲ 12.8	201	▲ 19.9	1.98	▲ 0.04	0.90	▲ 0.12	42	2.4	21	23.5	43.8	12.3	22.1	9.3
村山	91	▲ 11.7	500	▲ 6.4	108	▲ 26.5	445	15.0	1.19	▲ 0.24	0.89	0.17	99	7.6	33	▲ 17.5	36.3	▲ 2.5	28.7	7.6
寒河江	75	7.1	455	20.4	110	▲ 11.3	291	▲ 7.0	1.47	▲ 0.30	0.64	▲ 0.19	78	23.8	36	16.1	48.0	3.7	30.9	5.9

産業別・事業所規模別・新規求人数　全数（パートタイム）

令和７年８月分　　山形労働局

産業・規模別 ＼ 項目	局計			局計			山形		米沢		酒田		鶴岡		新庄		長井		村山		寒河江	
	7.8	6.8	前年比	7年度累計	6年度累計	前年比	7.8	前年比	7.8	前年比	7.8	前年比	7.8	前年比	7.8	前年比	7.8	前年比	7.8	前年比	7.8	前年比
A，B 農，林，漁業 (01～04)	53	41	29.3	849	698	21.6	30	100.0	6	200.0	2	▲ 50.0	9	▲ 10.0	1	0.0	3	▲ 40.0	1	▲ 66.7	1	0.0
C 鉱業，採石業，砂利採取業 (05)	0	0	－	0	0	－	0	－	0	－	0	－	0	－	0	－	0	－	0	－	0	－
D 建設業 (06～08)	40	32	25.0	172	136	26.5	20	17.6	3	－	1	▲ 83.3	6	－	1	▲ 50.0	4	▲ 20.0	2	－	3	50.0
E 製造業 (09～32)	179	212	▲ 15.6	1,040	1,186	▲ 12.3	61	▲ 31.5	15	15.4	26	18.2	30	87.5	15	36.4	5	25.0	17	▲ 55.3	10	▲ 47.4
09,10 食料品，飲料・たばこ・飼料製造業	87	78	11.5	502	567	▲ 11.5	24	▲ 17.2	6	▲ 33.3	13	▲ 7.1	25	127.3	4	33.3	0	－	9	28.6	6	100.0
11 繊維工業	17	17	0.0	94	114	▲ 17.5	8	100.0	1	0.0	0	－	5	－	3	－	0	－	0	－	0	－
12,13 木材・家具関係	7	7	0.0	28	26	7.7	0	－	1	0.0	4	33.3	0	－	1	－	1	－	0	－	0	－
14,15 紙・印刷関係	4	4	0.0	16	14	14.3	2	▲ 33.3	0	－	2	－	0	－	0	－	0	－	0	－	0	－
16～19 化学・プラスチック関係	5	8	▲ 37.5	64	38	68.4	0	－	0	－	1	－	0	－	3	－	0	－	0	－	1	－
21 窯業・土石製品製造業	10	15	▲ 33.3	27	54	▲ 50.0	8	▲ 46.7	0	－	2	－	0	－	0	－	0	－	0	－	0	－
22,23 鉄鋼・非鉄金属製造業	1	5	▲ 80.0	12	10	20.0	1	▲ 66.7	0	－	0	－	0	－	0	－	0	－	0	－	0	－
24 金属製品製造業	2	6	▲ 66.7	37	44	▲ 15.9	1	▲ 66.7	1	－	0	－	0	－	0	－	0	－	0	－	0	－
25 はん用機械器具製造業	3	4	▲ 25.0	27	22	22.7	0	－	0	－	1	▲ 50.0	0	－	0	－	0	－	0	－	2	－
26 生産用機械器具製造業	1	0	－	40	25	60.0	0	－	0	－	1	－	0	－	0	－	0	－	0	－	0	－
27 業務用機械器具製造業	9	1	800.0	28	18	55.6	2	100.0	0	－	0	－	0	－	2	－	3	－	2	－	0	－
28 電子部品・デバイス・電子回路製造業	7	3	133.3	18	25	▲ 28.0	0	－	3	－	0	－	0	－	2	－	0	－	1	0.0	1	0.0
29 電気機械器具製造業	16	8	100.0	53	47	12.8	7	－	3	－	0	－	0	－	0	－	1	－	5	25.0	0	－
30 情報通信機械器具製造業	3	5	▲ 40.0	31	30	3.3	1	－	0	－	2	－	0	－	0	－	0	－	0	－	0	－
31 輸送用機械器具製造業	4	1	300.0	41	15	173.3	4	－	0	－	0	－	0	－	0	－	0	－	0	－	0	－
20,32 その他の製造業	3	50	▲ 94.0	22	137	▲ 83.9	3	▲ 87.0	0	－	0	－	0	－	0	－	0	－	0	－	0	－
F 電気・ガス・熱供給・水道業 (33～36)	1	6	▲ 83.3	16	19	▲ 15.8	0	－	0	－	0	－	1	－	0	－	0	－	0	－	0	－
G 情報通信業 (37～41)	7	3	133.3	33	54	▲ 38.9	5	150.0	0	－	0	－	0	－	0	－	0	－	2	－	0	－
H 運輸業，郵便業 (42～49)	110	85	29.4	344	343	0.3	43	53.6	9	▲ 18.2	22	▲ 15.4	12	300.0	0	－	9	50.0	13	62.5	2	▲ 33.3
I 卸売業，小売業 (50～61)	378	473	▲ 20.1	2,019	2,509	▲ 19.5	138	▲ 27.7	45	246.2	40	▲ 28.6	90	▲ 3.2	3	▲ 91.2	33	▲ 31.3	7	▲ 53.3	22	▲ 4.3
56～61 小売業	336	423	▲ 20.6	1,656	2,153	▲ 23.1	118	▲ 23.9	39	225.0	38	▲ 28.3	86	▲ 6.5	3	▲ 91.2	24	▲ 50.0	6	0.0	22	▲ 4.3
J，K 金融，保険業、不動産，物品賃貸業 (62～70)	42	43	▲ 2.3	211	204	3.4	29	0.0	3	▲ 25.0	2	▲ 33.3	5	0.0	0	－	0	－	2	－	1	▲ 50.0
67 保険業	3	4	▲ 25.0	11	18	▲ 38.9	2	▲ 33.3	1	－	0	－	0	－	0	－	0	－	0	－	0	－
L 学術研究，専門・技術サービス業 (71～74)	19	32	▲ 40.6	165	192	▲ 14.1	6	▲ 40.0	1	▲ 50.0	3	▲ 70.0	8	33.3	0	－	1	▲ 75.0	0	－	0	－
M 宿泊業，飲食サービス業 (75～77)	214	279	▲ 23.3	1,236	1,329	▲ 7.0	98	14.0	16	▲ 46.7	11	▲ 21.4	41	▲ 51.8	1	▲ 85.7	18	▲ 5.3	12	▲ 29.4	17	▲ 19.0
76 飲食店	117	112	4.5	651	619	5.2	49	32.4	4	▲ 60.0	6	20.0	32	14.3	0	－	10	66.7	7	▲ 22.2	9	▲ 35.7
N 生活関連サービス業，娯楽業 (78～80)	196	207	▲ 5.3	1,103	1,179	▲ 6.4	38	▲ 29.6	4	▲ 33.3	115	▲ 6.5	32	113.3	4	100.0	1	0.0	2	▲ 50.0	0	－
O 教育，学習支援業 (81～82)	41	65	▲ 36.9	236	287	▲ 17.8	17	▲ 54.1	7	▲ 50.0	3	▲ 25.0	6	0.0	3	▲ 25.0	0	－	2	－	3	－
P 医療，福祉 (83～85)	553	563	▲ 1.8	2,742	2,638	3.9	269	23.4	48	▲ 26.2	47	▲ 13.0	72	14.3	33	▲ 61.2	16	33.3	39	18.2	29	▲ 12.1
83 医療業	158	219	▲ 27.9	856	852	0.5	62	▲ 3.1	16	▲ 50.0	16	0.0	12	200.0	20	▲ 74.4	4	▲ 20.0	21	50.0	7	16.7
85 社会保険・社会福祉・介護事業	391	344	13.7	1,855	1,764	5.2	205	33.1	30	▲ 9.1	31	▲ 18.4	60	1.7	13	85.7	12	71.4	18	▲ 5.3	22	▲ 18.5
Q 複合サービス事業 (86～87)	69	58	19.0	426	474	▲ 10.1	5	▲ 84.8	1	▲ 50.0	44	266.7	2	－	10	0.0	0	－	0	－	7	600.0
R サービス業(他に分類されないもの) (88～96)	234	240	▲ 2.5	1,252	1,273	▲ 1.6	148	▲ 11.4	21	90.9	37	117.6	8	▲ 38.5	3	200.0	3	200.0	8	▲ 63.6	6	▲ 25.0
91 職業紹介・労働者派遣業	38	36	5.6	234	158	48.1	26	30.0	1	－	3	50.0	0	－	2	－	0	－	6	▲ 57.1	0	－
92 その他の事業サービス業	160	170	▲ 5.9	836	858	▲ 2.6	108	▲ 13.6	16	45.5	26	188.9	1	▲ 90.0	1	0.0	0	－	2	▲ 71.4	6	▲ 14.3
S，T 公務・その他 (97,98,99)	94	70	34.3	482	475	1.5	20	▲ 20.0	4	▲ 33.3	0	－	54	350.0	4	▲ 33.3	2	▲ 50.0	1	▲ 80.0	9	12.5
合計	2,230	2,409	▲ 7.4	12,326	12,996	▲ 5.2	927	▲ 7.6	183	2.2	353	▲ 1.1	376	15.0	78	▲ 52.1	95	▲ 12.8	108	▲ 26.5	110	▲ 11.3
事業所規模 ２９人以下	1,377	1,563	▲ 11.9	7,895	8,311	▲ 5.0	513	▲ 9.5	115	0.0	301	0.3	206	9.6	44	▲ 68.3	71	▲ 7.8	62	▲ 32.6	65	▲ 23.5
３０～９９人	593	540	9.8	2,941	3,070	▲ 4.2	317	28.3	49	40.0	38	▲ 9.5	96	▲ 12.7	15	0.0	22	▲ 15.4	19	▲ 45.7	37	23.3
１００～２９９人	166	171	▲ 2.9	816	922	▲ 11.5	58	▲ 38.9	16	▲ 11.1	7	▲ 30.0	49	122.7	17	1600.0	1	▲ 80.0	10	▲ 16.7	8	0.0
３００～４９９人	40	66	▲ 39.4	379	380	▲ 0.3	19	▲ 61.2	1	－	1	▲ 80.0	2	0.0	0	－	1	0.0	16	128.6	0	－
５００～９９９人	38	43	▲ 11.6	189	195	▲ 3.1	6	▲ 68.4	2	▲ 81.8	4	－	23	360.0	2	▲ 66.7	0	－	1	0.0	0	－
１，０００人以上	16	26	▲ 38.5	106	118	▲ 10.2	14	▲ 46.2	0	－	2	－	0	－	0	－	0	－	0	－	0	－

雇用保険受給者職業紹介状況　（パートタイムを含む）

令和７年８月分　　山形労働局

項目 / 年月		新規求職申込件数 (受給者)	前年同月比	月間有効求職者数 (受給者)	前年同月比	紹介件数 (受給者)	前年同月比	就職件数 (受給者)	前年同月比	紹介率 (受給者)	前年同月差	就職率 (受給者)	前年同月差
令和2年度平均		1,066	▲ 5.9	6,878	16.4	1,275	▲ 5.6	456	▲ 13.2	18.5	▲ 4.3	42.8	▲ 3.6
令和3年度平均		974	▲ 8.6	5,691	▲ 17.2	1,049	▲ 17.7	437	▲ 4.1	18.4	▲ 0.1	44.9	2.1
令和4年度平均		935	▲ 4.0	5,336	▲ 6.2	934	▲ 11.0	427	▲ 2.4	17.5	▲ 0.9	45.6	0.7
令和5年度平均		1,013	8.4	5,724	7.3	971	4.0	432	1.3	17.0	▲ 0.5	42.6	▲ 3.0
令和6年度平均		966	▲ 4.7	5,669	▲ 1.0	948	▲ 2.4	423	▲ 2.2	16.7	▲ 0.3	43.8	1.2
令和6年度累計		5,529	▲ 3.6	30,556	3.1	5,057	6.7	2,276	6.6	16.5	0.5	41.2	4.0
令和7年度累計		5,261	▲ 4.8	29,989	▲ 1.9	4,773	▲ 5.6	2,089	▲ 8.2	15.9	▲ 0.6	39.7	▲ 1.5
前々年同月		932	－	6,033	－	978	－	397	－	16.2	－	42.6	－
令和6年	７月	1,010	5.3	6,247	3.2	1,033	16.1	474	10.0	16.5	1.8	46.9	2.0
	８月	784	▲ 15.9	5,977	▲ 0.9	896	▲ 8.4	406	2.3	15.0	▲ 1.2	51.8	9.2
	９月	855	▲ 4.9	5,886	▲ 1.6	953	▲ 4.2	432	▲ 2.3	16.2	▲ 0.4	50.5	1.3
	１０月	975	▲ 15.1	5,752	▲ 4.6	916	▲ 15.3	437	▲ 7.8	15.9	▲ 2.0	44.8	3.5
	１１月	766	▲ 10.1	5,311	▲ 7.3	834	▲ 9.0	371	▲ 12.1	15.7	▲ 0.3	48.4	▲ 1.1
	１２月	743	5.2	5,019	▲ 5.1	698	▲ 16.2	347	▲ 17.8	13.9	▲ 1.8	46.7	▲13.1
令和7年	１月	1,044	▲ 2.1	5,122	▲ 4.1	772	▲ 12.4	300	▲ 16.9	15.1	▲ 1.4	28.7	▲ 5.2
	２月	807	▲ 7.3	5,169	▲ 4.0	1,061	▲ 9.6	376	▲ 9.8	20.5	▲ 1.3	46.6	▲ 1.3
	３月	868	▲ 1.4	5,213	▲ 1.7	1,086	4.7	533	4.5	20.8	1.2	61.4	3.4
	４月	1,652	▲ 6.2	5,665	▲ 3.7	912	▲ 5.7	428	▲ 5.7	16.1	▲ 0.3	25.9	0.1
	５月	1,027	▲ 10.1	6,064	▲ 3.7	1,067	▲ 6.6	425	▲ 15.2	17.6	▲ 0.5	41.4	▲ 2.4
	６月	856	3.0	6,094	▲ 1.0	926	▲ 9.1	456	3.4	15.2	▲ 1.4	53.3	0.2
	７月	906	▲ 10.3	6,109	▲ 2.2	950	▲ 8.0	398	▲ 16.0	15.6	▲ 0.9	43.9	▲ 3.0
	８月	820	4.6	6,057	1.3	918	2.5	382	▲ 5.9	15.2	0.2	46.6	▲ 5.2
内訳	山　形	331	▲ 0.3	2,273	▲ 1.4	318	▲ 1.9	124	▲ 3.1	14.0	▲ 0.1	37.5	▲ 1.1
	米　沢	110	1.9	770	3.6	132	▲ 0.8	50	▲ 21.9	17.1	▲ 0.8	45.5	▲13.8
	酒　田	103	21.2	807	11.8	123	17.1	40	▲ 34.4	15.2	0.7	38.8	▲33.0
	鶴　岡	101	11.0	736	9.5	137	30.5	54	14.9	18.6	3.0	53.5	1.9
	新　庄	38	▲ 15.6	340	▲ 4.0	35	▲ 30.0	29	▲ 9.4	10.3	▲ 3.8	76.3	5.2
	長　井	31	55.0	252	6.3	33	0.0	24	71.4	13.1	▲ 0.8	77.4	7.4
	村　山	58	5.5	482	▲ 13.9	84	▲ 4.5	33	43.5	17.4	1.7	56.9	15.1
	寒河江	48	0.0	397	3.7	56	▲ 3.4	28	▲ 24.3	14.1	▲ 1.0	58.3	▲18.8

注）1.「紹介率」は「紹介件数」÷「有効求職者」×100

安定所別雇用保険受給者職業紹介状況（パートタイムを含む）

［８月］

		山　形	米　沢	酒　田	鶴　岡	新　庄	長　井	村　山	寒河江	県　計
新規求人	7年度	2,885	709	1,153	979	326	337	455	396	7,240
	6年度	3,473	896	1,250	823	446	345	529	409	8,171
	増減数	▲ 588	▲ 187	▲ 97	156	▲ 120	▲ 8	▲ 74	▲ 13	▲ 931
	増減率	▲ 16.9	▲ 20.9	▲ 7.8	19.0	▲ 26.9	▲ 2.3	▲ 14.0	▲ 3.2	▲ 11.4
有効求人	7年度	8,064	2,559	3,136	2,865	1,025	865	1,611	1,083	21,208
	6年度	8,753	2,653	3,103	2,790	1,240	1,045	1,463	1,199	22,246
	増減数	▲ 689	▲ 94	33	75	▲ 215	▲ 180	148	▲ 116	▲ 1,038
	増減率	▲ 7.9	▲ 3.5	1.1	2.7	▲ 17.3	▲ 17.2	10.1	▲ 9.7	▲ 4.7
新規求職	7年度	1,320	471	415	374	181	138	263	222	3,384
	6年度	1,272	437	439	372	184	155	272	222	3,353
	増減数	48	34	▲ 24	2	▲ 3	▲ 17	▲ 9	0	31
	増減率	3.8	7.8	▲ 5.5	0.5	▲ 1.6	▲ 11.0	▲ 3.3	0.0	0.9
保	7年度	331	110	103	101	38	31	58	48	820
	6年度	332	108	85	91	45	20	55	48	784
	増減数	▲ 1	2	18	10	▲ 7	11	3	0	36
	増減率	▲ 0.3	1.9	21.2	11.0	▲ 15.6	55.0	5.5	0.0	4.6
有効求職	7年度	6,401	2,241	1,940	1,828	891	675	1,320	1,148	16,444
	6年度	6,091	2,252	1,893	1,697	841	699	1,431	1,058	15,962
	増減数	310	▲ 11	47	131	50	▲ 24	▲ 111	90	482
	増減率	5.1	▲ 0.5	2.5	7.7	5.9	▲ 3.4	▲ 7.8	8.5	3.0
保	7年度	2,273	770	807	736	340	252	482	397	6,057
	6年度	2,306	743	722	672	354	237	560	383	5,977
	増減数	▲ 33	27	85	64	▲ 14	15	▲ 78	14	80
	増減率	▲ 1.4	3.6	11.8	9.5	▲ 4.0	6.3	▲ 13.9	3.7	1.3
紹介件数	7年度	1,159	437	389	391	148	132	262	201	3,119
	6年度	1,124	433	396	367	168	132	290	198	3,108
	増減数	35	4	▲ 7	24	▲ 20	0	▲ 28	3	11
	増減率	3.1	0.9	▲ 1.8	6.5	▲ 11.9	0.0	▲ 9.7	1.5	0.4
保	7年度	318	132	123	137	35	33	84	56	918
	6年度	324	133	105	105	50	33	88	58	896
	増減数	▲ 6	▲ 1	18	32	▲ 15	0	▲ 4	▲ 2	22
	増減率	▲ 1.9	▲ 0.8	17.1	30.5	▲ 30.0	0.0	▲ 4.5	▲ 3.4	2.5
就職件数	7年度	358	136	131	143	81	62	92	83	1,086
	6年度	382	174	166	170	127	51	94	90	1,254
	増減数	▲ 24	▲ 38	▲ 35	▲ 27	▲ 46	11	▲ 2	▲ 7	▲ 168
	増減率	▲ 6.3	▲ 21.8	▲ 21.1	▲ 15.9	▲ 36.2	21.6	▲ 2.1	▲ 7.8	▲ 13.4
保	7年度	124	50	40	54	29	24	33	28	382
	6年度	128	64	61	47	32	14	23	37	406
	増減数	▲ 4	▲ 14	▲ 21	7	▲ 3	10	10	▲ 9	▲ 24
	増減率	▲ 3.1	▲ 21.9	▲ 34.4	14.9	▲ 9.4	71.4	43.5	▲ 24.3	▲ 5.9

［８月・累計］　令和７年８月分　山形労働局

		山　形	米　沢	酒　田	鶴　岡	新　庄	長　井	村　山	寒河江	県　計
新規求人	7年度	14,773	4,576	6,089	5,236	1,781	1,549	3,168	2,025	39,197
	6年度	15,651	4,663	5,821	5,146	2,226	1,769	2,843	2,347	40,466
	増減数	▲ 878	▲ 87	268	90	▲ 445	▲ 220	325	▲ 322	▲ 1,269
	増減率	▲ 5.6	▲ 1.9	4.6	1.7	▲ 20.0	▲ 12.4	11.4	▲ 13.7	▲ 3.1
有効求人	7年度	40,740	13,209	15,884	14,587	5,451	4,313	8,779	5,455	108,418
	6年度	43,118	12,986	15,199	14,557	5,945	5,138	7,933	6,546	111,422
	増減数	▲ 2,378	223	685	30	▲ 494	▲ 825	846	▲ 1,091	▲ 3,004
	増減率	▲ 5.5	1.7	4.5	0.2	▲ 8.3	▲ 16.1	10.7	▲ 16.7	▲ 2.7
新規求職	7年度	7,739	2,752	2,476	2,330	1,335	856	1,694	1,305	20,487
	6年度	7,672	2,746	2,594	2,432	1,469	927	1,834	1,270	20,944
	増減数	67	6	▲ 118	▲ 102	▲ 134	▲ 71	▲ 140	35	▲ 457
	増減率	0.9	0.2	▲ 4.5	▲ 4.2	▲ 9.1	▲ 7.7	▲ 7.6	2.8	▲ 2.2
保	7年度	2,038	655	737	637	254	225	385	330	5,261
	6年度	2,167	675	695	623	359	217	478	315	5,529
	増減数	▲ 129	▲ 20	42	14	▲ 105	8	▲ 93	15	▲ 268
	増減率	▲ 6.0	▲ 3.0	6.0	2.2	▲ 29.2	3.7	▲ 19.5	4.8	▲ 4.8
有効求職	7年度	33,965	11,614	10,346	9,803	5,316	3,589	7,249	6,004	87,886
	6年度	33,213	12,174	10,486	9,268	5,362	3,802	7,887	5,642	87,834
	増減数	752	▲ 560	▲ 140	535	▲ 46	▲ 213	▲ 638	362	52
	増減率	2.3	▲ 4.6	▲ 1.3	5.8	▲ 0.9	▲ 5.6	▲ 8.1	6.4	0.1
保	7年度	11,087	3,645	4,051	3,705	1,802	1,247	2,477	1,975	29,989
	6年度	11,544	3,733	3,859	3,372	1,941	1,238	2,883	1,986	30,556
	増減数	▲ 457	▲ 88	192	333	▲ 139	9	▲ 406	▲ 11	▲ 567
	増減率	▲ 4.0	▲ 2.4	5.0	9.9	▲ 7.2	0.7	▲ 14.1	▲ 0.6	▲ 1.9
紹介件数	7年度	7,126	2,395	2,242	2,225	1,066	783	1,475	1,108	18,420
	6年度	6,919	2,744	2,390	2,311	1,275	815	1,618	1,176	19,248
	増減数	207	▲ 349	▲ 148	▲ 86	▲ 209	▲ 32	▲ 143	▲ 68	▲ 828
	増減率	3.0	▲ 12.7	▲ 6.2	▲ 3.7	▲ 16.4	▲ 3.9	▲ 8.8	▲ 5.8	▲ 4.3
保	7年度	1,762	583	696	627	217	193	416	279	4,773
	6年度	1,849	719	637	557	301	202	460	332	5,057
	増減数	▲ 87	▲ 136	59	70	▲ 84	▲ 9	▲ 44	▲ 53	▲ 284
	増減率	▲ 4.7	▲ 18.9	9.3	12.6	▲ 27.9	▲ 4.5	▲ 9.6	▲ 16.0	▲ 5.6
就職件数	7年度	2,309	1,012	880	957	630	352	650	462	7,252
	6年度	2,380	1,082	1,011	1,018	727	378	644	508	7,748
	増減数	▲ 71	▲ 70	▲ 131	▲ 61	▲ 97	▲ 26	6	▲ 46	▲ 496
	増減率	▲ 3.0	▲ 6.5	▲ 13.0	▲ 6.0	▲ 13.3	▲ 6.9	0.9	▲ 9.1	▲ 6.4
保	7年度	639	295	305	296	129	101	179	145	2,089
	6年度	670	334	335	284	193	104	209	147	2,276
	増減数	▲ 31	▲ 39	▲ 30	12	▲ 64	▲ 3	▲ 30	▲ 2	▲ 187
	増減率	▲ 4.6	▲ 11.7	▲ 9.0	4.2	▲ 33.2	▲ 2.9	▲ 14.4	▲ 1.4	▲ 8.2

求人倍率

	山　形	米　沢	酒　田	鶴　岡	新　庄	長　井	村　山	寒河江	県　計
新規求人倍率	2.19	1.51	2.78	2.62	1.80	2.44	1.73	1.78	2.14
有効求人倍率	1.26	1.14	1.62	1.57	1.15	1.28	1.22	0.94	1.29

求人倍率増減Ｐ（対前年同月比）

	山　形	米　沢	酒　田	鶴　岡	新　庄	長　井	村　山	寒河江	県　計
新規求人倍率	▲ 0.54	▲ 0.54	▲ 0.07	0.41	▲ 0.62	0.21	▲ 0.21	▲ 0.06	▲ 0.30
有効求人倍率	▲ 0.18	▲ 0.04	▲ 0.02	▲ 0.07	▲ 0.32	▲ 0.21	0.20	▲ 0.19	▲ 0.10

若年者・中高年齢者の職業紹介状況　常用（パートを含む）

令和７年８月分　　山形労働局

項目	新規求職申込件数				月間有効求職者数				紹介件数				就職件数				就職率			
	３５歳未満		４５歳以上		３５歳未満		４５歳以上		３５歳未満		４５歳以上		３５歳未満		４５歳以上		３５歳未満		４５歳以上	
年　月		前年同月比		前年同月比		前年同月比		前年同月比		前年同月比		前年同月比		前年同月比		前年同月比		前年同月差		前年同月差
令和2年度平均	1,278	▲ 13.3	2,109	▲ 2.4	4,974	▲ 6.7	9,418	9.6	1,503	▲ 14.9	2,126	▲ 13.2	470	▲ 20.4	653	▲ 19.5	36.8	▲ 3.3	31.0	▲ 6.6
令和3年度平均	1,221	▲ 4.4	2,044	▲ 3.1	4,734	▲ 4.8	9,064	▲ 3.8	1,301	▲ 13.4	1,939	▲ 8.8	466	▲ 1.0	657	0.6	38.1	1.3	32.1	1.1
令和4年度平均	1,179	▲ 3.4	2,087	2.1	4,574	▲ 3.4	8,651	▲ 4.6	1,132	▲ 13.0	1,872	▲ 3.5	447	▲ 4.0	728	10.9	37.9	▲ 0.2	34.9	2.8
令和5年度平均	1,136	▲ 3.7	2,244	7.5	4,512	▲ 1.4	9,188	6.2	1,053	▲ 7.0	1,959	4.6	406	▲ 9.2	751	3.1	35.7	▲ 2.2	33.5	▲ 1.4
令和6年度平均	1,015	▲ 10.6	2,251	0.3	4,191	▲ 7.1	9,420	2.5	930	▲ 11.7	1,960	0.0	352	▲ 13.3	724	▲ 3.6	34.7	▲ 1.0	32.1	▲ 1.4
令和6年度累計	5,339	▲ 7.4	11,466	2.2	22,132	▲ 3.2	49,098	5.2	4,738	▲ 8.4	9,496	7.5	1,863	▲ 7.5	3,680	3.8	34.9	0.0	32.1	0.5
令和7年度累計	4,983	▲ 6.7	11,642	1.5	20,791	▲ 6.1	51,067	4.0	4,184	▲ 11.7	9,358	▲ 1.5	1,656	▲ 11.1	3,557	▲ 3.3	33.2	▲ 1.7	30.6	▲ 1.5
前々年同月	1,143	－	1,845	－	4,448	－	8,629	－	992	－	1,620	－	314	－	607	－	27.5	－	32.9	－
令和6年　７月	1,025	1.8	2,040	7.4	4,361	▲ 0.7	9,319	6.6	952	2.7	1,853	12.2	356	▲ 12.7	712	14.3	34.7	▲ 5.8	34.9	2.1
８月	909	▲ 20.5	1,755	▲ 4.9	4,165	▲ 6.4	8,739	1.3	806	▲ 18.8	1,510	▲ 6.8	315	0.3	562	▲ 7.4	34.7	7.2	32.0	▲ 0.9
９月	1,007	▲ 14.7	1,964	▲ 1.5	4,186	▲ 8.8	8,798	0.5	924	▲ 19.2	1,770	▲ 1.2	328	▲ 21.0	659	▲ 1.5	32.6	▲ 2.5	33.6	0.0
１０月	1,045	▲ 16.4	2,206	7.1	4,206	▲ 11.4	9,040	2.0	913	▲ 17.2	1,885	2.7	367	▲ 13.2	708	▲ 1.5	35.1	1.3	32.1	▲ 2.8
１１月	825	▲ 13.4	1,933	1.3	3,995	▲ 11.3	8,847	1.8	763	▲ 17.4	1,477	▲ 6.7	278	▲ 25.1	598	▲ 11.0	33.7	▲ 5.2	30.9	▲ 4.3
１２月	793	▲ 4.2	1,884	2.2	3,796	▲ 8.3	8,705	3.8	693	▲ 14.0	1,335	▲ 7.7	311	▲ 15.5	535	▲ 7.8	39.2	▲ 5.2	28.4	▲ 3.1
令和7年　１月	1,047	▲ 13.9	2,376	▲ 4.4	3,805	▲ 8.4	8,865	0.7	793	▲ 18.0	1,787	▲ 3.9	243	▲ 17.1	505	▲ 6.7	23.2	▲ 0.9	21.3	▲ 0.5
２月	1,005	▲ 19.1	2,496	▲ 12.3	3,991	▲ 10.6	9,455	▲ 3.6	1,126	▲ 13.7	2,830	▲ 12.2	345	▲ 14.2	641	▲ 19.5	34.3	1.9	25.7	▲ 2.3
３月	1,118	▲ 6.1	2,691	4.7	4,176	▲ 10.9	10,235	▲ 0.7	1,208	▲ 0.5	2,938	0.1	488	▲ 16.6	1,358	▲ 8.7	43.6	▲ 5.5	50.5	▲ 7.3
４月	1,140	▲ 11.3	3,479	1.1	4,208	▲ 8.2	10,866	1.8	957	▲ 8.2	2,189	▲ 2.1	410	▲ 0.2	948	6.4	36.0	4.0	27.2	1.3
５月	969	▲ 14.9	2,325	0.6	4,173	▲ 9.3	10,814	3.1	806	▲ 21.2	2,091	1.1	328	▲ 21.5	726	▲ 8.0	33.8	▲ 2.9	31.2	▲ 2.9
６月	969	▲ 1.2	2,003	4.4	4,162	▲ 5.8	10,502	6.3	841	▲ 8.1	1,730	▲ 5.4	321	▲ 11.6	741	2.1	33.1	▲ 3.9	37.0	▲ 0.9
７月	995	▲ 2.9	2,016	▲ 1.2	4,120	▲ 5.5	9,609	3.1	893	▲ 6.2	1,709	▲ 7.8	331	▲ 7.0	630	▲ 11.5	33.3	▲ 1.4	31.3	▲ 3.6
８月	910	0.1	1,819	3.6	4,128	▲ 0.9	9,276	6.1	687	▲ 14.8	1,639	8.5	266	▲ 15.6	512	▲ 8.9	29.2	▲ 5.5	28.1	▲ 3.9
内訳　山　形	381	12.4	693	3.4	1,703	1.4	3,505	10.5	247	▲ 9.9	647	13.3	80	▲ 25.2	175	▲ 0.6	21.0	▲10.6	25.3	▲ 1.0
米　沢	126	0.0	248	7.8	547	▲ 1.3	1,300	0.2	108	▲ 6.9	238	11.2	40	▲ 23.1	70	▲ 6.7	31.7	▲ 9.6	28.2	▲ 4.4
酒　田	121	▲ 0.8	219	▲ 6.8	533	5.5	1,075	3.4	91	▲ 14.2	185	0.5	38	0.0	55	▲ 24.7	31.4	0.3	25.1	▲ 6.0
鶴　岡	92	▲ 22.0	199	10.6	400	▲ 16.0	1,037	14.2	79	▲ 19.4	198	14.5	31	▲ 20.5	58	▲ 24.7	33.7	0.6	29.1	▲13.7
新　庄	37	▲ 5.1	112	6.7	188	8.7	549	3.4	29	▲ 14.7	75	4.2	17	▲ 22.7	41	13.9	45.9	▲10.5	36.6	2.3
長　井	35	9.4	81	▲ 11.0	154	▲ 0.6	393	▲ 7.5	29	0.0	65	▲ 9.7	20	122.2	24	▲ 29.4	57.1	29.0	29.6	▲ 7.8
村　山	62	▲ 18.4	146	15.0	328	▲ 11.6	749	▲ 3.1	57	▲ 44.1	121	3.4	21	▲ 25.0	48	11.6	33.9	▲ 2.9	32.9	▲ 1.0
寒河江	56	▲ 1.8	121	3.4	275	9.1	668	12.6	47	0.0	110	2.8	19	▲ 5.0	41	▲ 14.6	33.9	▲ 1.2	33.9	▲ 7.1

正社員に係る職業紹介状況

令和７年８月分　　山形労働局

項目	新規求職申込件数		月間有効求職者数		新規求人数						月間有効求人数		有効求人倍率		就職件数		就職率%		充足率%	
	パートを除く常用		パートを除く常用		正社員	非正社員	正社員	非正社員	正社員		正社員		正社員		正社員		正社員		正社員	
年　月		前年同月比		前年同月比			前年同月比	前年同月比	構成比	前年同月差		前年同月比		前年同月差		前年同月比		前年同月差		前年同月差
令和2年度平均	2,889	▲ 9.1	11,834	2.4	3,634	3,772	▲ 16.4	▲ 25.5	49.1	2.9	10,126	▲ 17.5	0.86	▲ 0.20	675	▲ 21.5	23.4	▲ 3.6	18.2	▲ 1.0
令和3年度平均	2,748	▲ 4.9	10,934	▲ 7.6	4,234	4,280	16.5	13.5	49.7	0.6	11,940	17.9	1.09	0.23	693	2.6	25.2	1.8	16.3	▲ 1.9
令和4年度平均	2,706	▲ 1.5	10,384	▲ 5.0	4,631	4,693	9.4	9.6	49.7	0.0	13,325	11.6	1.28	0.19	698	0.8	25.8	0.6	14.8	▲ 1.5
令和5年度平均	2,750	1.6	10,711	3.1	4,264	4,179	▲ 7.9	▲ 11.0	50.5	0.8	12,337	▲ 7.4	1.15	▲ 0.13	709	1.6	25.8	0.0	16.1	1.3
令和6年度平均	2,578	▲ 6.2	10,386	▲ 3.0	4,090	4,052	▲ 4.1	▲ 3.0	50.2	▲ 0.3	11,887	▲ 3.6	1.14	▲ 0.01	632	▲ 10.9	24.5	▲ 1.3	15.1	▲ 1.0
令和6年度累計	13,088	▲ 3.6	53,712	1.0	20,306	20,160	▲ 4.7	▲ 3.1	50.2	▲ 0.4	58,746	▲ 5.0	1.09	▲ 0.07	3,336	▲ 3.0	25.5	0.2	15.8	0.2
令和7年度累計	12,610	▲ 3.7	52,830	▲ 1.6	19,802	19,395	▲ 2.5	▲ 3.8	50.5	0.3	57,354	▲ 2.4	1.09	0.00	2,951	▲ 11.5	23.4	▲ 2.1	14.7	▲ 1.1
前々年同月	2,589	－	10,419	－	3,971	4,012	－	－	49.7	－	12,208	－	1.17	－	596	－	23.0	－	14.6	－
令和6年　7月	2,503	▲ 0.6	10,478	1.6	4,450	3,886	▲ 0.9	▲ 3.1	53.4	0.6	11,814	▲ 3.8	1.13	▲ 0.06	687	2.7	27.4	0.8	14.7	0.5
8月	2,215	▲ 14.4	10,014	▲ 3.9	3,738	4,433	▲ 5.9	10.5	45.7	▲ 4.0	11,764	▲ 3.6	1.17	0.00	567	▲ 4.9	25.6	2.6	14.3	▲ 0.3
9月	2,400	▲ 11.1	10,070	▲ 6.0	4,366	3,629	▲ 5.7	▲ 15.5	54.6	2.7	12,196	▲ 3.4	1.21	0.03	578	▲ 16.5	24.1	▲ 1.5	12.7	▲ 2.0
１０月	2,564	▲ 8.0	10,190	▲ 6.3	4,301	4,346	▲ 7.6	6.7	49.7	▲ 3.6	12,041	▲ 5.5	1.18	0.01	670	▲ 15.1	26.1	▲ 2.2	15.2	▲ 1.1
１１月	2,175	▲ 6.7	9,805	▲ 6.6	3,647	4,050	5.2	8.3	47.4	▲ 0.7	11,917	▲ 1.4	1.22	0.07	541	▲ 21.5	24.9	▲ 4.7	14.6	▲ 4.1
１２月	2,158	▲ 4.0	9,524	▲ 4.8	4,287	3,411	▲ 2.7	▲ 10.0	55.7	1.9	11,826	▲ 1.9	1.24	0.03	555	▲ 16.2	25.7	▲ 3.8	12.6	▲ 1.8
令和7年　1月	2,764	▲ 10.1	9,748	▲ 5.3	4,612	4,379	▲ 1.7	4.0	51.3	▲ 1.4	12,144	0.8	1.25	0.08	489	▲ 13.3	17.7	▲ 0.6	10.8	▲ 0.7
2月	2,805	▲ 13.3	10,456	▲ 7.0	3,569	4,353	▲ 4.6	▲ 10.8	45.1	1.7	11,848	▲ 4.0	1.13	0.03	616	▲ 14.6	22.0	▲ 0.3	17.1	▲ 1.2
3月	2,986	▲ 1.7	11,129	▲ 5.2	3,996	4,299	▲ 6.3	▲ 1.1	48.2	▲ 1.3	11,925	▲ 3.0	1.07	0.02	795	▲ 16.8	26.6	▲ 4.8	19.7	▲ 2.8
4月	3,119	▲ 6.6	11,025	▲ 3.4	4,416	4,510	2.0	6.9	49.5	▲ 1.2	11,644	▲ 1.6	1.06	0.02	716	▲ 1.9	23.0	1.1	15.9	▲ 0.6
5月	2,457	▲ 8.6	10,762	▲ 3.7	3,526	3,869	▲ 5.7	▲ 9.2	47.7	1.0	11,315	▲ 3.9	1.05	0.00	582	▲ 20.2	23.7	▲ 3.4	16.5	▲ 2.2
6月	2,340	▲ 0.1	10,534	▲ 0.8	3,951	3,391	▲ 2.4	0.8	53.8	▲ 0.8	11,384	▲ 1.6	1.08	▲ 0.01	587	▲ 5.8	25.1	▲ 1.5	14.6	▲ 0.5
7月	2,449	▲ 2.2	10,289	▲ 1.8	4,469	3,825	0.4	▲ 1.6	53.9	0.5	11,602	▲ 1.8	1.13	0.00	570	▲ 17.0	23.3	▲ 4.1	12.5	▲ 2.2
8月	2,245	1.4	10,220	2.1	3,440	3,800	▲ 8.0	▲ 14.3	47.5	1.8	11,409	▲ 3.0	1.12	▲ 0.05	496	▲ 12.5	22.1	▲ 3.5	14.0	▲ 0.3
内訳　山　形	885	3.0	4,102	4.5	1,306	1,579	▲ 7.0	▲ 23.6	45.3	4.8	4,250	▲ 3.1	1.04	▲ 0.08	166	▲ 9.3	18.8	▲ 2.5	12.7	▲ 0.1
米　沢	320	8.1	1,380	▲ 0.5	399	310	▲ 24.9	▲ 15.1	56.3	▲ 3.0	1,537	▲ 2.9	1.11	▲ 0.03	69	▲ 28.9	21.6	▲11.2	17.0	▲ 2.0
酒　田	276	▲ 4.2	1,184	1.9	430	723	▲ 12.2	▲ 4.9	37.3	▲ 1.9	1,477	▲ 1.2	1.25	▲ 0.04	65	▲ 4.4	23.6	0.0	16.0	2.1
鶴　岡	237	▲ 0.4	1,051	3.0	432	547	14.0	23.2	44.1	▲ 2.0	1,485	1.6	1.41	▲ 0.02	58	▲ 19.4	24.5	▲ 5.8	12.5	▲ 2.8
新　庄	120	4.3	558	9.2	221	105	0.9	▲ 53.7	67.8	18.7	650	▲ 4.7	1.16	▲ 0.17	30	▲ 9.1	25.0	▲ 3.7	11.3	0.8
長　井	89	▲ 11.0	448	0.2	207	130	▲ 3.7	0.0	61.4	▲ 0.9	595	▲ 15.6	1.33	▲ 0.25	36	33.3	40.4	13.4	14.5	5.7
村　山	172	2.4	809	▲ 8.6	237	218	▲ 15.7	▲ 12.1	52.1	▲ 1.0	793	7.0	0.98	0.14	40	11.1	23.3	1.9	15.6	4.9
寒河江	146	▲ 3.3	688	1.8	208	188	▲ 4.6	▲ 1.6	52.5	▲ 0.8	622	▲ 12.5	0.90	▲ 0.15	32	▲ 37.3	21.9	▲11.9	15.4	▲ 9.8

注）1．正社員の有効求人倍率は、正社員の月間有効求人数をパートタイムを除く常用の月間有効求職者数で除して算出しているが、パートタイムを除く常用の月間有効求職者数には、派遣労働者や契約社員を希望する者も含まれるため、厳密な意味での正社員有効求人倍率より低い値となる。

2．充足率＝充足数／新規求人数×100。

地域別一般職業紹介状況（パートタイムを含む）

令和７年８月分

［８月］　　［８月・累計］　　山形労働局

			村山	置賜	庄内	最上	県計	村山	置賜	庄内	最上	県計
新規求人		7年度	3,736	1,046	2,132	326	7,240	19,966	6,125	11,325	1,781	39,197
		6年度	4,411	1,241	2,073	446	8,171	20,841	6,432	10,967	2,226	40,466
		増減数	▲ 675	▲ 195	59	▲ 120	▲ 931	▲ 875	▲ 307	358	▲ 445	▲ 1,269
		増減率	▲ 15.3	▲ 15.7	2.8	▲ 26.9	▲ 11.4	▲ 4.2	▲ 4.8	3.3	▲ 20.0	▲ 3.1
有効求人		7年度	10,758	3,424	6,001	1,025	21,208	54,974	17,522	30,471	5,451	108,418
		6年度	11,415	3,698	5,893	1,240	22,246	57,597	18,124	29,756	5,945	111,422
		増減数	▲ 657	▲ 274	108	▲ 215	▲ 1,038	▲ 2,623	▲ 602	715	▲ 494	▲ 3,004
		増減率	▲ 5.8	▲ 7.4	1.8	▲ 17.3	▲ 4.7	▲ 4.6	▲ 3.3	2.4	▲ 8.3	▲ 2.7
新規求職		7年度	1,805	609	789	181	3,384	10,738	3,608	4,806	1,335	20,487
		6年度	1,766	592	811	184	3,353	10,776	3,673	5,026	1,469	20,944
		増減数	39	17	▲ 22	▲ 3	31	▲ 38	▲ 65	▲ 220	▲ 134	▲ 457
		増減率	2.2	2.9	▲ 2.7	▲ 1.6	0.9	▲ 0.4	▲ 1.8	▲ 4.4	▲ 9.1	▲ 2.2
	保	7年度	437	141	204	38	820	2,753	880	1,374	254	5,261
		6年度	435	128	176	45	784	2,960	892	1,318	359	5,529
		増減数	2	13	28	▲ 7	36	▲ 207	▲ 12	56	▲ 105	▲ 268
		増減率	0.5	10.2	15.9	▲ 15.6	4.6	▲ 7.0	▲ 1.3	4.2	▲ 29.2	▲ 4.8
有効求職		7年度	8,869	2,916	3,768	891	16,444	47,218	15,203	20,149	5,316	87,886
		6年度	8,580	2,951	3,590	841	15,962	46,742	15,976	19,754	5,362	87,834
		増減数	289	▲ 35	178	50	482	476	▲ 773	395	▲ 46	52
		増減率	3.4	▲ 1.2	5.0	5.9	3.0	1.0	▲ 4.8	2.0	▲ 0.9	0.1
	保	7年度	3,152	1,022	1,543	340	6,057	15,539	4,892	7,756	1,802	29,989
		6年度	3,249	980	1,394	354	5,977	16,413	4,971	7,231	1,941	30,556
		増減数	▲ 97	42	149	▲ 14	80	▲ 874	▲ 79	525	▲ 139	▲ 567
		増減率	▲ 3.0	4.3	10.7	▲ 4.0	1.3	▲ 5.3	▲ 1.6	7.3	▲ 7.2	▲ 1.9
紹介件数		7年度	1,622	569	780	148	3,119	9,709	3,178	4,467	1,066	18,420
		6年度	1,612	565	763	168	3,108	9,713	3,559	4,701	1,275	19,248
		増減数	10	4	17	▲ 20	11	▲ 4	▲ 381	▲ 234	▲ 209	▲ 828
		増減率	0.6	0.7	2.2	▲ 11.9	0.4	▲ 0.0	▲ 10.7	▲ 5.0	▲ 16.4	▲ 4.3
	保	7年度	458	165	260	35	918	2,457	776	1,323	217	4,773
		6年度	470	166	210	50	896	2,641	921	1,194	301	5,057
		増減数	▲ 12	▲ 1	50	▲ 15	22	▲ 184	▲ 145	129	▲ 84	▲ 284
		増減率	▲ 2.6	▲ 0.6	23.8	▲ 30.0	2.5	▲ 7.0	▲ 15.7	10.8	▲ 27.9	▲ 5.6
就職件数		7年度	533	198	274	81	1,086	3,421	1,364	1,837	630	7,252
		6年度	566	225	336	127	1,254	3,532	1,460	2,029	727	7,748
		増減数	▲ 33	▲ 27	▲ 62	▲ 46	▲ 168	▲ 111	▲ 96	▲ 192	▲ 97	▲ 496
		増減率	▲ 5.8	▲ 12.0	▲ 18.5	▲ 36.2	▲ 13.4	▲ 3.1	▲ 6.6	▲ 9.5	▲ 13.3	▲ 6.4
	保	7年度	185	74	94	29	382	963	396	601	129	2,089
		6年度	188	78	108	32	406	1,026	438	619	193	2,276
		増減数	▲ 3	▲ 4	▲ 14	▲ 3	▲ 24	▲ 63	▲ 42	▲ 18	▲ 64	▲ 187
		増減率	▲ 1.6	▲ 5.1	▲ 13.0	▲ 9.4	▲ 5.9	▲ 6.1	▲ 9.6	▲ 2.9	▲ 33.2	▲ 8.2

求人倍率　　求人倍率増減Ｐ（対前年同月比）

	村山	置賜	庄内	最上	県計	村山	置賜	庄内	最上	県計
新規求人倍率	2.07	1.72	2.70	1.80	2.14	▲ 0.43	▲ 0.38	0.14	▲ 0.62	▲ 0.30
有効求人倍率	1.21	1.17	1.59	1.15	1.29	▲ 0.12	▲ 0.08	▲ 0.05	▲ 0.32	▲ 0.10

雇用保険業務状況　1

令和７年８月分　　山形労働局

項目 / 年月	適用事業所数	対前年比	被保険者数	前年同月比	資格喪失者数	前年同月比	離職票交付枚数	前年同月比	基本手当 基本分 受給資格決定件数	前年同月比	初回受給者数	前年同月比	受給者実人員	前年同月比	給付額（千円）	前年同月比	高齢者給付金 受給者数	前年同月比	特例一時金 受給者数	前年同月比
令和2年　度	19,999	0.5	322,945	▲ 0.5	45,650	▲ 9.9	35,633	▲ 9.0	12,781	▲ 2.7	11,328	11.6	49,598	18.6	5,936,454	22.7	3,536	23.9	1,062	▲10.0
令和3年　度	19,995	▲ 0.0	320,977	▲ 0.6	45,787	0.3	35,356	▲ 0.8	11,491	▲10.1	9,517	▲16.0	41,548	▲16.2	4,889,628	▲17.6	3,396	▲ 4.0	975	▲ 8.2
令和4年　度	19,891	▲ 0.5	319,228	▲ 0.5	47,303	3.3	35,960	1.7	11,300	▲ 1.7	9,162	▲ 3.7	37,565	▲ 9.6	4,410,568	▲ 9.8	3,652	7.5	914	▲ 6.3
令和5年　度	19,727	▲ 0.8	315,720	▲ 1.1	47,883	1.2	37,202	3.5	11,954	5.8	9,926	8.3	41,061	9.3	4,965,011	12.6	3,999	9.5	862	▲ 5.7
令和6年　度	19,447	▲ 1.4	311,195	▲ 1.4	46,556	▲ 2.8	36,527	▲ 1.8	11,564	▲ 3.3	9,681	▲ 2.5	41,885	2.0	5,085,571	2.4	4,107	2.7	808	▲ 6.3
令和5年　８月	19,859	▲ 0.7	319,959	▲ 0.8	3,323	8.7	2,519	7.6	962	19.1	882	15.1	3,827	1.9	522,898	12.6	190	▲12.0	5	66.7
９月	19,757	▲ 0.8	319,449	▲ 0.9	3,425	7.3	2,720	11.4	908	14.5	701	8.5	3,688	7.3	447,727	7.5	232	7.4	0	－
１０月	19,768	▲ 0.7	318,902	▲ 0.8	3,831	▲ 8.4	3,001	▲ 2.6	1,098	13.2	810	27.6	3,730	17.4	450,057	26.8	228	▲ 2.6	22	4.8
１１月	19,774	▲ 0.7	318,563	▲ 0.9	3,452	5.9	2,673	15.6	852	0.7	843	13.8	3,413	17.2	427,108	23.1	271	16.3	22	4.8
１２月	19,747	▲ 0.9	318,259	▲ 0.8	3,088	▲ 8.4	2,349	▲10.0	668	▲ 1.3	701	4.8	3,284	16.8	373,460	16.2	268	12.6	80	▲39.4
令和6年　１月	19,740	▲ 0.9	316,614	▲ 0.9	4,027	▲ 0.8	3,215	3.6	1,000	9.4	742	14.0	3,313	15.9	435,795	22.1	279	7.3	295	24.5
２月	19,730	▲ 0.8	316,612	▲ 0.9	3,142	10.9	2,450	11.1	837	0.1	785	16.8	3,302	17.9	398,191	28.6	342	11.0	112	▲17.0
３月	19,727	▲ 0.8	315,720	▲ 1.1	3,444	▲ 3.0	2,722	▲ 2.5	867	▲ 0.5	631	▲10.6	3,183	8.5	385,657	1.9	289	12.0	27	▲25.0
４月	19,701	▲ 0.9	314,828	▲ 1.2	9,645	▲ 2.9	7,718	▲ 2.2	1,693	1.4	807	7.0	3,276	18.2	368,769	21.2	569	15.7	29	▲21.6
５月	19,675	▲ 0.9	316,198	▲ 1.3	3,700	▲ 0.5	2,783	1.8	1,359	9.3	1,219	▲ 2.4	3,571	6.0	449,983	14.3	694	▲12.0	145	▲ 9.9
６月	19,684	▲ 0.8	316,345	▲ 1.3	2,871	▲ 7.0	2,190	▲ 8.1	819	▲17.6	836	▲ 6.4	3,616	4.0	409,527	▲ 2.1	287	▲17.8	90	23.3
７月	19,672	▲ 0.9	316,168	▲ 1.3	3,415	0.1	2,686	5.7	970	13.5	1,082	15.7	4,080	10.2	501,508	22.9	306	13.3	29	3.6
８月	19,667	▲ 1.0	316,056	▲ 1.2	2,977	▲10.4	2,315	▲ 8.1	802	▲16.6	833	▲ 5.6	3,897	1.8	503,144	▲ 3.8	225	18.4	4	▲20.0
９月	19,569	▲ 1.0	315,504	▲ 1.2	3,235	▲ 5.5	2,517	▲ 7.5	783	▲13.8	637	▲ 9.1	3,806	3.2	445,056	▲ 0.6	296	27.6	0	－
１０月	19,577	▲ 1.0	314,856	▲ 1.3	3,778	▲ 1.4	2,971	▲ 1.0	1,024	▲ 6.7	742	▲ 8.4	3,576	▲ 4.1	478,887	6.4	273	19.7	20	▲ 9.1
１１月	19,570	▲ 1.0	314,695	▲ 1.2	3,106	▲10.0	2,281	▲14.7	715	▲16.1	713	▲15.4	3,236	▲ 5.2	372,550	▲12.8	272	0.4	26	18.2
１２月	19,556	▲ 1.0	314,042	▲ 1.3	3,118	1.0	2,493	6.1	727	8.8	648	▲ 7.6	3,210	▲ 2.3	356,102	▲ 4.6	260	▲ 3.0	111	38.8
令和7年　１月	19,519	▲ 1.1	312,510	▲ 1.3	3,965	▲ 1.5	3,132	▲ 2.6	1,008	0.8	807	8.8	3,238	▲ 2.3	434,084	▲ 0.4	321	15.1	219	▲25.8
２月	19,496	▲ 1.2	312,065	▲ 1.4	3,177	1.1	2,653	8.3	762	▲ 9.0	737	▲ 6.1	3,186	▲ 3.5	370,366	▲ 7.0	306	▲10.5	114	1.8
３月	19,447	▲ 1.4	311,195	▲ 1.4	3,569	3.6	2,788	2.4	902	4.0	620	▲ 1.7	3,193	0.3	395,594	2.6	298	3.1	21	▲22.2
４月	19,401	▲ 1.5	310,125	▲ 1.5	9,052	▲ 6.1	7,227	▲ 6.4	1,670	▲ 1.4	895	10.9	3,074	▲ 6.2	389,797	5.7	577	1.4	35	20.7
５月	19,389	▲ 1.5	311,929	▲ 1.4	3,679	▲ 0.6	2,745	▲ 1.4	1,175	▲13.5	1,201	▲ 1.5	3,585	0.4	454,332	1.0	782	12.7	129	▲11.0
６月	19,365	▲ 1.6	311,918	▲ 1.4	2,980	3.8	2,318	5.8	878	7.2	911	9.0	3,851	6.5	450,933	10.1	384	33.8	73	▲18.9
７月	19,336	▲ 1.7	311,529	▲ 1.5	3,303	▲ 3.3	2,440	▲ 9.2	918	▲ 5.4	1,228	13.5	4,301	5.4	584,045	16.5	280	▲ 8.5	24	▲17.2
８月	19,326	▲ 1.7	311,158	▲ 1.5	2,835	▲ 4.8	2,288	▲ 1.2	750	▲ 6.5	806	▲ 3.2	4,225	8.4	534,897,858	6.3	235	4.4	6	50.0
内訳　山　形	6,802	▲ 1.5	121,361	▲ 0.4	1,266	12.3	1,029	13.5	253	▲17.6	302	8.2	1,420	7.4	185,859,683	8.3	84	5.0	2	100.0
米　沢	2,678	▲ 2.2	40,319	▲ 2.0	340	▲10.1	263	▲ 9.3	145	8.2	140	4.5	587	9.9	72,564,621	3.5	34	30.8	0	－
酒　田	2,318	▲ 1.9	37,927	▲ 2.0	325	▲16.9	267	▲14.1	81	6.6	93	▲ 7.0	532	9.7	65,408,531	2.7	30	▲ 6.3	0	－
鶴　岡	2,373	▲ 2.2	37,031	▲ 4.7	315	▲17.5	252	▲15.7	93	▲ 9.7	88	▲10.2	564	17.3	70,998,339	12.4	20	▲28.6	1	－
新　庄	1,321	▲ 2.1	16,789	▲ 1.9	121	▲16.6	99	▲13.2	46	▲ 8.0	32	▲47.5	255	▲ 1.9	31,896,698	2.4	22	10.0	1	0.0
長　井	1,008	▲ 2.2	15,257	▲ 0.6	136	17.2	108	6.9	30	▲ 3.2	37	▲ 5.1	188	7.4	22,288,406	▲ 2.6	12	50.0	0	－
村　山	1,491	▲ 0.4	23,376	▲ 0.8	173	▲11.3	143	▲ 5.9	62	▲ 1.6	66	▲12.0	371	▲ 2.6	46,592,908	▲ 1.4	14	▲30.0	1	0.0
寒河江	1,335	▲ 1.7	19,098	▲ 2.0	159	▲34.6	127	▲ 9.9	40	5.3	48	2.1	307	18.5	39,160,952	17.5	19	72.7	1	－
局													1		127,720					

注）年度の適用事業所数・被保険者数は年度末(3月末)の数値、他の項目は各月の数値を積み上げたものである。
被保険者数・資格喪失者数・離職票交付枚数は短期特例を含む全被保険者である。
基本手当の給付額の当該月の欄(県・安定所別)は円単位である。

雇用保険業務状況　2

令和７年８月分　　山形労働局

項目 / 年月	高年齢雇用継続基本給付金 受給要件確認数	前年同月比	受給者数	前年同月比	支給金額（円）	前年同月比	育児休業基本給付金 受給要件確認数	前年同月比	受給者数	前年同月比	支給金額（円）	前年同月比	介護休業給付金 受給者数	前年同月比	支給金額（円）	前年同月比	教育訓練給付金 受給者数	前年同月比	支給金額（円）	前年同月比
令和2年　度	3,902	▲ 2.4	31,347	0.1	1,363,231,937	▲ 0.0	3,133	3.2	14,609	5.7	3,315,839,340	6.5	170	25.0	38,902,114	10.6	811	4.5	24,762,308	▲ 4.0
令和3年　度	4,074	4.4	30,490	▲ 2.7	1,315,233,344	▲ 3.5	3,174	1.3	14,293	▲ 2.2	3,226,071,995	▲ 2.7	192	12.9	45,258,127	16.3	760	▲ 6.3	23,580,661	▲ 4.8
令和4年　度	3,956	▲ 2.9	30,410	▲ 0.3	1,324,188,556	0.7	3,483	9.7	15,034	5.2	3,429,986,768	6.3	218	13.5	45,906,279	1.4	702	▲ 7.6	22,148,179	▲ 6.1
令和5年　度	3,763	▲ 4.9	29,858	▲ 1.8	1,323,469,769	▲ 0.1	3,425	▲ 1.7	15,417	2.5	3,537,687,848	3.1	253	16.1	49,068,766	6.9	656	▲ 6.6	23,747,410	7.2
令和6年　度	3,681	▲ 2.2	27,747	▲ 7.1	1,235,134,086	▲ 6.7	3,352	▲ 2.1	14,440	▲ 6.3	3,345,073,808	▲ 5.4	280	10.7	55,430,328	13.0	661	0.8	22,760,834	▲ 4.2
令和5年　８月	274	▲ 9.6	2,110	▲ 5.1	91,757,947	▲ 3.0	289	▲ 2.0	1,186	2.8	274,100,733	2.3	16	▲ 5.9	2,350,698	▲37.0	59	▲28.0	2,088,400	▲17.6
９月	258	▲10.4	2,853	0.8	130,348,918	2.0	293	11.8	1,222	14.2	283,726,129	16.3	27	92.9	4,906,552	69.5	47	▲25.4	1,284,873	▲30.6
１０月	270	3.8	2,235	▲ 4.7	96,351,901	▲ 4.7	294	6.5	1,257	5.4	295,010,397	7.3	28	21.7	5,595,201	29.5	87	11.5	2,793,690	3.0
１１月	235	▲23.2	2,790	0.1	126,796,455	1.6	292	0.3	1,245	8.6	286,166,341	7.7	15	▲25.0	3,028,629	▲48.2	85	11.8	3,435,545	42.0
１２月	209	▲20.5	2,098	▲ 3.9	92,409,871	▲ 2.8	299	▲10.2	1,200	▲ 3.1	276,438,140	▲ 2.4	26	44.4	4,983,328	25.5	61	▲ 1.6	2,644,649	34.4
令和6年　１月	321	16.7	2,685	▲ 3.4	124,124,947	▲ 2.6	266	▲16.9	1,314	0.8	306,957,520	3.5	29	190.0	5,777,783	80.6	42	40.0	1,405,559	56.0
２月	344	▲10.2	2,118	▲ 3.4	92,362,334	▲ 1.6	286	▲ 8.9	1,285	▲ 1.6	291,451,039	▲ 2.5	23	0.0	4,162,737	▲ 4.0	37	42.3	1,456,924	134.0
３月	414	▲ 2.6	2,694	▲ 3.3	122,968,786	▲ 0.7	284	▲17.7	1,306	▲14.9	297,053,472	▲16.7	13	▲31.6	2,851,883	▲15.8	41	5.1	1,102,190	▲ 9.0
４月	367	8.9	2,098	▲ 2.1	92,021,368	1.8	264	17.3	1,404	▲ 3.7	308,338,765	▲ 6.5	15	15.4	2,617,529	▲27.8	38	▲ 5.0	1,071,764	▲44.9
５月	374	▲ 6.5	2,710	▲ 5.7	118,678,532	▲ 3.5	276	▲ 6.8	1,537	▲ 0.9	338,403,470	▲ 3.0	35	29.6	6,297,543	9.4	60	33.3	2,073,249	10.8
６月	272	▲27.7	2,097	▲ 9.5	90,877,349	▲ 8.3	274	▲10.7	1,045	▲13.8	235,685,814	▲14.7	25	31.6	4,662,999	39.0	54	35.0	1,418,561	4.4
７月	316	▲ 2.8	2,683	▲ 8.8	120,405,001	▲10.0	295	0.3	1,151	▲ 2.5	273,209,396	0.5	19	11.8	4,818,145	80.2	70	▲ 2.8	2,444,060	3.6
８月	245	▲10.6	2,000	▲ 5.2	88,007,625	▲ 4.1	296	2.4	1,102	▲ 7.1	258,562,431	▲ 5.7	21	31.3	3,602,649	53.3	58	▲ 1.7	1,616,347	▲22.6
９月	266	3.1	2,621	▲ 8.1	119,737,231	▲ 8.1	242	▲17.4	1,067	▲12.7	250,184,550	▲11.8	12	▲55.6	3,022,897	▲38.4	50	6.4	1,650,017	28.4
１０月	276	2.2	2,089	▲ 6.5	90,952,152	▲ 5.6	333	13.3	1,202	▲ 4.4	280,404,613	▲ 5.0	31	10.7	6,678,705	19.4	79	▲ 9.2	3,361,292	20.3
１１月	271	15.3	2,570	▲ 7.9	117,714,774	▲ 7.2	239	▲18.2	1,092	▲12.3	253,380,877	▲11.5	21	40.0	4,695,613	55.0	80	▲ 5.9	3,246,510	▲ 5.5
１２月	233	11.5	1,988	▲ 5.2	88,047,386	▲ 4.7	289	▲ 3.3	1,098	▲ 8.5	259,430,658	▲ 6.2	26	0.0	4,311,201	▲13.5	67	9.8	1,906,508	▲27.9
令和7年　１月	289	▲10.0	2,475	▲ 7.8	113,834,043	▲ 8.3	305	14.7	1,297	▲ 1.3	313,336,277	2.1	21	▲27.6	4,525,500	▲21.7	40	▲ 4.8	1,790,242	27.4
２月	364	5.8	1,923	▲ 9.2	81,940,264	▲11.3	271	▲ 5.2	1,153	▲10.3	270,148,576	▲ 7.3	22	▲ 4.3	3,371,146	▲19.0	29	▲21.6	1,090,225	▲25.2
３月	408	▲ 1.4	2,493	▲ 7.5	112,918,361	▲ 8.2	268	▲ 5.6	1,292	▲ 1.1	303,988,381	2.3	32	146.2	6,826,401	139.4	36	▲12.2	1,092,059	▲ 0.9
４月	314	▲14.4	1,908	▲ 9.1	82,555,636	▲10.3	224	▲15.2	1,284	▲ 8.5	295,702,764	▲ 4.1	28	86.7	5,980,433	128.5	41	7.9	1,804,043	68.3
５月	378	1.1	2,552	▲ 5.8	114,085,216	▲ 3.9	271	▲ 1.8	1,391	▲ 9.5	317,348,291	▲ 6.2	28	▲20.0	6,443,241	2.3	64	6.7	2,626,411	26.7
６月	307	12.9	1,921	▲ 8.4	82,656,228	▲ 9.0	281	2.6	1,053	0.8	252,705,056	7.2	24	▲ 4.0	4,987,491	7.0	58	7.4	2,273,165	60.2
７月	269	▲14.9	2,435	▲ 9.2	111,845,173	▲ 7.1	314	6.4	1,103	▲ 4.2	272,945,878	▲ 0.1	20	5.3	3,709,866	▲23.0	66	▲ 5.7	3,106,296	27.1
８月	226	▲ 7.8	1,829	▲ 8.6	80,772,781	▲ 8.2	260	▲12.2	999	▲ 9.3	250,595,263	▲ 3.1	22	4.8	4,724,304	31.1	64	10.3	2,903,205	79.6
内訳　山　形	72	5.9	944	▲14.0	43,773,433	▲14.8	103	▲23.7	428	▲11.4	113,262,330	▲ 3.3	9	▲10.0	2,749,135	41.1	24	▲ 7.7	778,085	14.1
米　沢	35	▲22.2	18	50.0	748,921	154.5	33	▲10.8	105	▲ 3.7	24,421,155	▲ 0.5	0	－	0	－	8	100.0	537,332	189.8
酒　田	45	25.0	274	28.0	12,266,270	49.8	33	6.5	112	▲14.5	27,446,680	▲ 6.7	5	▲16.7	623,827	26.8	10	▲ 9.1	551,310	76.7
鶴　岡	15	▲58.3	199	▲ 8.7	7,814,294	▲ 8.2	28	▲26.3	134	▲ 6.9	33,219,061	▲ 6.1	4	100.0	879,209	78.7	8	14.3	402,623	158.5
新　庄	6	▲25.0	2	▲77.8	36,663	▲87.6	13	▲18.8	39	▲33.9	9,540,834	▲24.3	1	－	70,132	－	0	－	0	－
長　井	20	▲ 9.1	100	▲ 4.8	3,569,171	▲ 8.0	15	50.0	39	8.3	9,448,328	23.1	0	－	0	－	2	▲33.3	88,660	▲35.8
村　山	11	▲15.4	191	▲17.0	7,954,191	▲20.8	18	0.0	75	▲ 7.4	17,538,980	▲ 8.9	2	－	230,311	－	5	150.0	117,480	70.9
寒河江	22	29.4	101	▲11.4	4,609,838	▲14.5	17	54.5	67	13.6	15,717,895	25.7	1	0.0	171,690	18.3	7	250.0	427,715	1340.1
局																				

注）年度の数値は、各月の数値を積み上げたものである。

月別・公共職業安定所別　有効求人倍率推移（新規学卒を除きパートタイムを含む）

令和７年８月分　　山形労働局

安定所	県		山　形		米　沢		酒　田		鶴　岡		新　庄		長　井		村　山		寒河江	
年 月	一般	常用	一般	常用	一般	常用	一般	常用	一般	常用	一般	常用	一般	常用	一般	常用	一般	常用
令和2年　度	1.11	1.04	1.13	1.06	0.86	0.83	1.35	1.27	1.37	1.29	1.05	1.05	1.13	1.11	1.00	0.88	0.77	0.75
令和3年　度	1.35	1.25	1.30	1.20	1.18	1.14	1.64	1.51	1.68	1.57	1.10	1.10	1.42	1.41	1.41	1.15	1.02	0.96
令和4年　度	1.57	1.47	1.60	1.50	1.48	1.43	1.72	1.60	1.82	1.69	1.25	1.25	1.76	1.73	1.29	1.11	1.35	1.24
令和5年　度	1.38	1.30	1.42	1.34	1.31	1.26	1.42	1.30	1.63	1.56	1.28	1.27	1.33	1.32	1.10	0.94	1.28	1.17
令和6年　度	1.34	1.25	1.35	1.26	1.19	1.15	1.60	1.42	1.58	1.49	1.20	1.18	1.42	1.40	1.11	0.93	1.14	1.05
令和5年　８月	1.43	1.34	1.47	1.40	1.39	1.32	1.43	1.31	1.68	1.57	1.41	1.32	1.27	1.26	1.17	1.01	1.28	1.18
９月	1.44	1.36	1.48	1.41	1.42	1.36	1.41	1.28	1.69	1.61	1.51	1.43	1.24	1.22	1.12	0.98	1.36	1.25
１０月	1.41	1.33	1.46	1.39	1.27	1.23	1.41	1.32	1.69	1.59	1.31	1.28	1.20	1.17	1.16	0.98	1.53	1.37
１１月	1.38	1.29	1.40	1.30	1.27	1.22	1.45	1.35	1.69	1.58	1.19	1.17	1.30	1.26	1.08	0.94	1.41	1.28
１２月	1.42	1.34	1.51	1.41	1.37	1.31	1.56	1.41	1.58	1.57	1.18	1.20	1.33	1.34	1.05	0.91	1.30	1.20
令和6年　１月	1.37	1.30	1.43	1.33	1.29	1.25	1.49	1.36	1.66	1.67	1.21	1.26	1.26	1.26	1.00	0.89	1.28	1.23
２月	1.35	1.28	1.40	1.31	1.20	1.17	1.51	1.34	1.64	1.63	1.18	1.18	1.38	1.36	1.01	0.89	1.22	1.17
３月	1.29	1.21	1.33	1.26	1.08	1.06	1.48	1.27	1.58	1.54	1.09	1.09	1.41	1.39	1.06	0.91	1.16	1.09
４月	1.21	1.14	1.27	1.18	0.98	0.96	1.36	1.21	1.48	1.45	0.96	1.00	1.25	1.26	1.04	0.87	1.12	1.01
５月	1.22	1.14	1.28	1.18	1.01	0.99	1.38	1.19	1.49	1.45	0.95	1.00	1.28	1.27	1.03	0.83	1.16	1.04
６月	1.24	1.16	1.24	1.18	1.03	1.01	1.39	1.26	1.63	1.53	1.13	1.11	1.32	1.31	0.97	0.78	1.18	1.10
７月	1.29	1.21	1.29	1.23	1.15	1.11	1.51	1.32	1.63	1.49	1.14	1.08	1.43	1.43	0.97	0.79	1.21	1.14
８月	1.39	1.29	1.44	1.36	1.18	1.13	1.64	1.42	1.64	1.52	1.47	1.35	1.49	1.49	1.02	0.85	1.13	1.07
９月	1.43	1.32	1.43	1.35	1.24	1.19	1.66	1.46	1.65	1.55	1.69	1.59	1.37	1.36	1.19	1.00	1.17	1.08
１０月	1.42	1.31	1.44	1.32	1.28	1.24	1.66	1.47	1.56	1.46	1.36	1.31	1.55	1.51	1.13	0.95	1.22	1.12
１１月	1.42	1.30	1.42	1.29	1.32	1.26	1.66	1.53	1.55	1.44	1.26	1.24	1.66	1.60	1.18	0.99	1.23	1.10
１２月	1.42	1.32	1.46	1.35	1.31	1.26	1.79	1.63	1.53	1.46	1.16	1.16	1.64	1.60	1.12	0.94	1.13	1.03
令和7年　１月	1.43	1.34	1.40	1.32	1.34	1.27	1.89	1.75	1.55	1.49	1.09	1.11	1.48	1.44	1.36	1.16	1.10	1.05
２月	1.36	1.27	1.30	1.23	1.29	1.24	1.74	1.53	1.66	1.57	1.18	1.17	1.39	1.39	1.22	1.02	1.03	0.99
３月	1.32	1.22	1.26	1.18	1.27	1.22	1.66	1.42	1.58	1.51	1.24	1.22	1.30	1.30	1.22	1.00	1.00	0.94
４月	1.23	1.13	1.21	1.10	1.13	1.10	1.55	1.35	1.45	1.38	1.12	1.11	1.09	1.08	1.18	0.89	0.91	0.83
５月	1.21	1.09	1.18	1.06	1.13	1.09	1.53	1.31	1.44	1.37	0.90	0.91	1.16	1.13	1.18	0.89	0.90	0.79
６月	1.20	1.09	1.16	1.07	1.13	1.09	1.44	1.26	1.46	1.36	0.92	0.89	1.18	1.15	1.24	0.98	0.88	0.79
７月	1.25	1.16	1.20	1.13	1.16	1.09	1.54	1.34	1.52	1.41	1.08	0.99	1.31	1.31	1.24	1.04	0.91	0.86
８月	1.29	1.18	1.26	1.19	1.14	1.07	1.62	1.35	1.57	1.45	1.15	1.05	1.28	1.28	1.22	1.05	0.94	0.89

労働市場月報

令和７年１０月３日　発　行

編集発行　山形労働局職業安定部職業安定課

所在地　山形市香澄町３－２－１　山交ビル３Ｆ

電　　話　０２３（６２６）６１０９

山形労働局の職業安定行政機関及び関係機関の所在地一覧

ハローワーク　やまがた （山形公共職業安定所）	〒990－0813	山形市桧町２－６－１３ ０２３（６８４）１５２１
ハローワークプラザやまがた	〒990－0828	山形市双葉町１－２－３　山形テルサ１Ｆ ０２３（６４６）７３６０
天童ワークプラザ	〒994－0034	天童市本町１－１－２　パルテ１Ｆ ０２３（６５４）５８４８
ハローワーク　米　沢 （米沢公共職業安定所）	〒992－0012	米沢市金池３－１－３９　米沢地方合同庁舎内 ０２３８（２２）８１５５
ハローワーク　酒　田 （酒田公共職業安定所）	〒998－8555	酒田市上安町１－６－６ ０２３４（２７）３１１１
ジョブプラザさかた	〒998－0044	酒田市中町１－４－１０　酒田市役所中町庁舎２Ｆ ０２３４（２４）６６１１
ハローワーク　鶴　岡 （鶴岡公共職業安定所）	〒997－0035	鶴岡市馬場町２－１２　鶴岡第２地方合同庁舎１Ｆ ０２３５（２５）２５０１
ハローワーク　新　庄 （新庄公共職業安定所）	〒996－0011	新庄市東谷地田町６－４　新庄合同庁舎内 ０２３３（２２）８６０９
ハローワーク　長　井 （長井公共職業安定所）	〒993－0051	長井市幸町１５－５ ０２３８（８４）８６０９
ハローワーク　むらやま （村山公共職業安定所）	〒995－0034	村山市楯岡五日町１４－３０ ０２３７（５５）８６０９
ハローワーク　さがえ （寒河江公共職業安定所）	〒991－8505	寒河江市大字西根字石川西３４０ ０２３７（８６）４２２１

山形労働局職業安定部	〒990－8567	山形市香澄町３－２－１　山交ビル３Ｆ
職業安定課		０２３（６２６）６１０９
需給調整事業室		０２３（６７６）４６１８
職業対策課		０２３（６２６）６１０１
訓練課		０２３（６２６）６１０６
（独）高齢・障害・求職者雇用支援機構山形支部 山形職業能力開発促進ｾﾝﾀｰ	〒990－2161	山形市漆山１９５４ ０２３（６８６）２２２５
（独）高齢・障害・求職者雇用支援機構山形支部 山形障害者職業センター	〒990－0021	山形市小白川町２－３－６８ ０２３（６２４）２１０２
（独）高齢・障害・求職者雇用支援機構山形支部 高齢・障害者業務課	〒990－2161	山形市漆山１９５４ ０２３（６７４）９５６７
（公財）産業雇用安定センター山形事務所	〒990－0034	山形市東原町2-1-20山形ロイヤルセンチュリービル４Ｆ ０２３（６２４）８４０４
（公財）介護労働安定センター山形支部	〒990－0071	山形市流通センター2-3(協)山形流通団地組合会館２Ｆ ０２３（６３４）９３０１
（公社）山形県シルバー人材センター連合会	〒990－0041	山形市緑町１－９－３０　緑町会館３Ｆ ０２３（６２６）３５６６
山形県Ｕターン情報センター	〒102－0093	東京都千代田区平河町２－６－３ 都道府県会館１３Ｆ　山形県東京事務所内 ０３（５２１２）８９９６

報道資料

くらしの中に
総務省
MIC Ministry of Internal Affairs and Communications

令和７年９月19日

2020年基準 消費者物価指数

全　国　2025年(令和７年)８月分

◎ 概　況

(1) **総合指数**は2020年を100として112.1
前年同月比は2.7%の上昇　　前月比(季節調整値)は0.1%の上昇

(2) **生鮮食品を除く総合指数**は111.6
前年同月比は2.7%の上昇　　前月と同水準(季節調整値)

(3) **生鮮食品及びエネルギーを除く総合指数**は110.9
前年同月比は3.3%の上昇　　前月比(季節調整値)は0.3%の上昇

図１　総合指数の動き

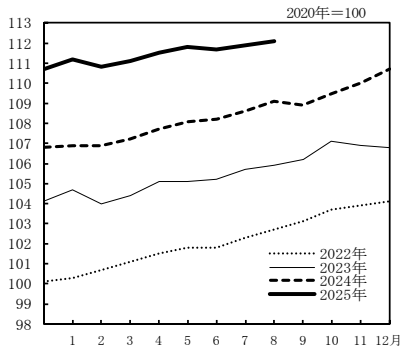

図２　生鮮食品を除く総合指数の動き

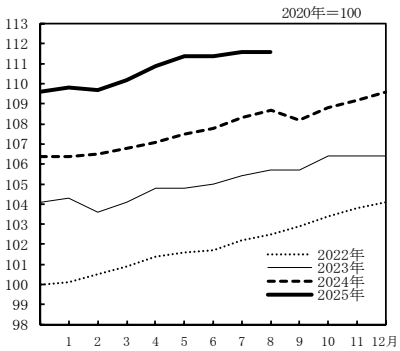

図３　生鮮食品及びエネルギーを除く総合指数の動き

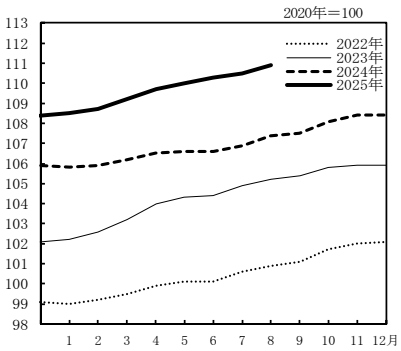

表１　総合、生鮮食品を除く総合、生鮮食品及びエネルギーを除く総合の指数及び前年同月比

2020年＝100

原数値		2024年 8月	9月	10月	11月	12月	2025年 1月	2月	3月	4月	5月	6月	7月	8月
総合	指数	109.1	108.9	109.5	110.0	110.7	111.2	110.8	111.1	111.5	111.8	111.7	111.9	112.1
	前年同月比(%)	3.0	2.5	2.3	2.9	3.6	4.0	3.7	3.6	3.6	3.5	3.3	3.1	2.7
生鮮食品を除く総合	指数	108.7	108.2	108.8	109.2	109.6	109.8	109.7	110.2	110.9	111.4	111.4	111.6	111.6
	前年同月比(%)	2.8	2.4	2.3	2.7	3.0	3.2	3.0	3.2	3.5	3.7	3.3	3.1	2.7
生鮮食品及びエネルギーを除く総合	指数	107.4	107.5	108.1	108.4	108.4	108.5	108.7	109.2	109.7	110.0	110.3	110.5	110.9
	前年同月比(%)	2.0	2.1	2.3	2.4	2.4	2.5	2.6	2.9	3.0	3.3	3.4	3.4	3.3

表２　総合、生鮮食品を除く総合、生鮮食品及びエネルギーを除く総合の前月比(季節調整値)

季節調整値		2024年 8月	9月	10月	11月	12月	2025年 1月	2月	3月	4月	5月	6月	7月	8月
総合	前月比(%)	0.4	-0.1	0.4	0.4	0.6	0.5	-0.1	0.3	0.1	0.3	0.1	0.1	0.1
生鮮食品を除く総合	前月比(%)	0.4	-0.3	0.4	0.4	0.5	0.4	-0.1	0.3	0.5	0.5	0.1	0.1	0.0
生鮮食品及びエネルギーを除く総合	前月比(%)	0.4	0.2	0.3	0.3	0.2	0.3	0.2	0.3	0.2	0.3	0.4	0.1	0.3

注）季節調整値は、毎年12月結果公表時に、過去に遡って改定している。

2　全　国

◎　前年同月との比較（10大費目）

表３　10大費目指数、前年同月比及び寄与度

2020年＝100

原数値	総合	生鮮食品を除く総合	生鮮食品及びエネルギーを除く総合	食料	生鮮食品	生鮮食品を除く食料	住居	光熱・水道	家具・家事用品	被服及び履物	保健医療	交通・通信	教育	教養娯楽	諸雑費
指数	112.1	111.6	110.9	126.1	124.2	126.4	104.2	114.2	122.7	109.4	104.3	100.6	95.6	118.0	106.3
前年同月比（%）	(3.1)	(3.1)	(3.4)	(7.6)	(3.3)	(8.3)	(1.0)	(-0.2)	(2.5)	(2.8)	(1.5)	(2.6)	(-5.6)	(2.6)	(1.2)
	2.7	2.7	3.3	7.2	2.8	8.0	1.1	-4.0	2.0	2.9	1.3	3.0	-5.6	2.3	1.3
寄与度		(2.96)	(2.99)	(2.13)	(0.14)	(1.98)	(0.21)	(-0.02)	(0.11)	(0.10)	(0.07)	(0.35)	(-0.16)	(0.25)	(0.07)
		2.60	2.87	2.03	0.12	1.90	0.22	-0.30	0.08	0.10	0.06	0.41	-0.16	0.22	0.07
寄与度差		-0.36	-0.12	-0.10	-0.02	-0.08	0.01	-0.29	-0.02	0.00	-0.01	0.05	0.00	-0.03	0.00

注）（ ）は、前月の前年同月比及び寄与度。各寄与度は、総合指数の前年同月比に対するものである。

［総合指数の前年同月比に寄与した主な内訳］

10大費目	中 分 類、前年同月比(寄与度)	品　目、前年同月比(寄与度)
上昇		
食料	穀類 22.7%(0.54)	・・・・・ うるち米（コシヒカリを除く）68.8%(0.30) など
	菓子類 11.5%(0.31)	・・・・・ チョコレート 49.4%(0.18) など
	調理食品 6.8%(0.26)	・・・・・ おにぎり 18.5%(0.03) など
	外食 4.4%(0.21)	・・・・・ すし（外食）7.9%(0.03) など
	飲料 9.0%(0.15)	・・・・・ コーヒー豆 47.6%(0.05) など
	肉類 4.8%(0.13)	・・・・・ 鶏肉 9.3%(0.04) など
	乳卵類 7.9%(0.11)	・・・・・ 鶏卵 16.4%(0.05) など
住居	設備修繕・維持 4.7%(0.16)	・・・・・ 火災・地震保険料 7.9%(0.07) など
交通・通信	通信 7.0%(0.20)	・・・・・ 通信料（携帯電話）13.2%(0.17) など
	自動車等関係費 2.1%(0.19)	・・・・・ 自動車保険料（任意）4.1%(0.07) など
教養娯楽	教養娯楽サービス 1.8%(0.10)	・・・・・ 宿泊料 5.3%(0.07) など
	教養娯楽用品 4.4%(0.09)	・・・・・ ペットフード（キャットフード）31.7%(0.04) など
下落		
光熱・水道	電気代 −7.0%(−0.27)	
教育	授業料等 −9.6%(−0.18)	・・・・・ 高等学校授業料（公立）−94.1%(−0.15) など

○　前月との比較（10大費目）

表４　10大費目の前月比及び寄与度

原数値	総合	生鮮食品を除く総合	生鮮食品及びエネルギーを除く総合	食料	生鮮食品	生鮮食品を除く食料	住居	光熱・水道	家具・家事用品	被服及び履物	保健医療	交通・通信	教育	教養娯楽	諸雑費
前月比（%）	0.2	0.0	0.3	0.7	3.3	0.3	0.1	-4.2	0.1	-0.7	-0.1	0.4	0.0	1.8	0.2
寄与度		0.02	0.30	0.22	0.14	0.08	0.03	-0.31	0.01	-0.02	0.00	0.06	0.00	0.17	0.01

注）各寄与度は、総合指数の前月比に対するものである。

◇　ラスパイレス連鎖基準方式による指数（参考指数）の前年同月比

		2024年					2025年							
		8月	9月	10月	11月	12月	1月	2月	3月	4月	5月	6月	7月	8月
総合	前年同月比(%)	3.0	2.4	2.1	2.8	3.6	3.9	3.6	3.6	3.5	3.4	3.3	3.1	2.7
生鮮食品を除く総合	前年同月比(%)	2.8	2.2	2.1	2.5	3.0	3.2	3.0	3.1	3.4	3.5	3.2	3.0	2.6
生鮮食品及びエネルギーを除く総合	前年同月比(%)	1.9	1.9	2.1	2.2	2.3	2.4	2.5	2.7	2.8	3.0	3.2	3.3	3.1

◎　総合指数の前年同月比の変動に寄与した項目

総合の前年同月比の上昇幅は0.4ポイント縮小（７月 3.1% → ８月 2.7%）

・生鮮食品により総合の上昇幅が0.02ポイント縮小

生鮮食品を除く総合の前年同月比の上昇幅は0.4ポイント縮小（７月 3.1% → ８月 2.7%）

・ガソリンがプラスに転じたものの、電気代、都市ガス代の下落幅が拡大し、
　エネルギーにより総合の上昇幅が0.24ポイント縮小

・生鮮食品を除く食料により総合の上昇幅が0.08ポイント縮小

表５ エネルギー構成品目の前年同月比及び寄与度

	万分比	2025年7月		2025年8月			
	ウエイト	前年同月比(%)	寄与度	前月比(%)	前年同月比(%)	寄与度	寄与度差
エネルギー	712	-0.3	-0.03	-3.6	-3.3	-0.27	-0.24
電気代	341	-0.7	-0.03	-6.8	-7.0	-0.27※	-0.24
都市ガス代	94	-0.9	-0.01	-5.1	-5.0	-0.05※	-0.04
プロパンガス	57	1.7	0.01	0.1	1.4	0.01	0.00
灯油	38	5.2	0.03	0.3	6.2	0.03	0.00
ガソリン	182	-1.3	-0.03	0.9	0.6	0.01	0.04

表６ 他の主な項目の前年同月比及び寄与度

	万分比	2025年7月		2025年8月			
	ウエイト	前年同月比(%)	寄与度	前月比(%)	前年同月比(%)	寄与度	寄与度差
生鮮食品を除く食料	2230	8.3	1.98	0.3	8.0	1.90	-0.08
家庭用耐久財	132	1.1	0.02	-0.4	0.3	0.00	-0.01
教養娯楽用耐久財	77	-0.8	-0.01	-0.5	-1.9	-0.01	-0.01
宿泊料	81	6.0	0.07	9.4	5.3	0.07	0.00

図４　電気代指数の動き

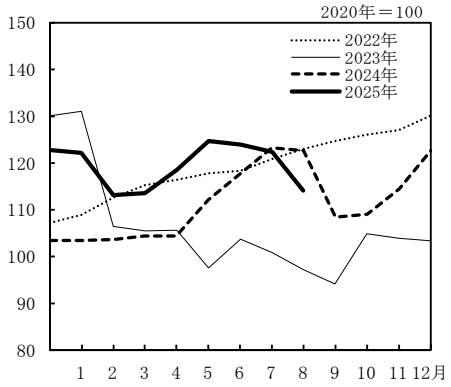

図５　ガソリン指数の動き

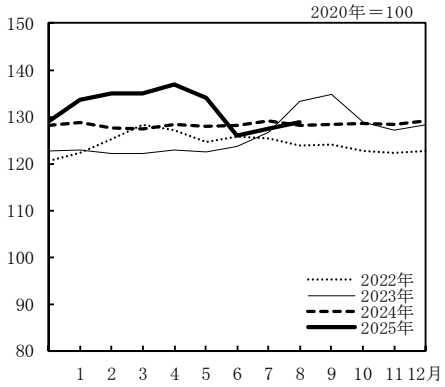

図６　生鮮食品を除く食料指数の動き

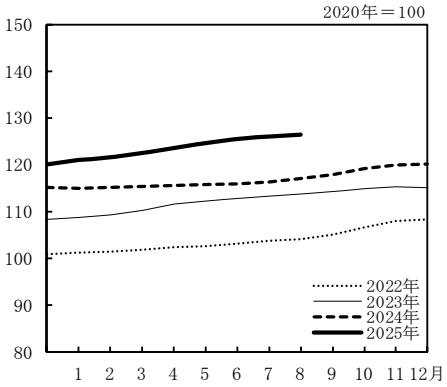

※「電気・ガス料金負担軽減支援事業」による押し下げ効果（寄与度）は-0.26［試算値］
（内訳：電気代は-0.22［試算値］、都市ガス代は-0.04［試算値］）

第１表　　10 大 費 目 指 数

年　月	原数 総合	生鮮食品を除く総合	生鮮食品及びエネルギーを除く総合	食料	生鮮食品	生鮮食品を除く食料	住居	光熱・水道	家具・家事用品
ウエイト	10000	9604	8892	2626	396	2230	2149	693	387
指数									
2020 年平均	100.0	100.0	100.0	100.0	100.0	100.0	100.0	100.0	100.0
2021	99.8	99.8	99.5	100.0	98.8	100.2	100.6	101.3	101.7
2022	102.3	102.1	100.5	104.5	106.7	104.1	101.3	116.3	105.5
2023	105.6	105.2	104.5	112.9	114.6	112.6	102.4	108.5	113.8
2024	108.5	107.9	107.0	117.8	122.6	116.9	103.1	112.8	118.4
2023 年　8 月	105.9	105.7	105.2	113.5	112.1	113.8	102.4	103.4	114.4
9	106.2	105.7	105.4	115.0	119.0	114.3	102.5	101.5	115.0
10	107.1	106.4	105.8	116.3	125.0	114.8	102.5	107.7	116.2
11	106.9	106.4	105.9	115.6	118.4	115.2	102.6	107.2	116.3
12	106.8	106.4	105.9	115.2	116.0	115.1	102.6	107.1	115.7
2024 年　1 月	106.9	106.4	105.8	115.7	119.5	115.0	102.7	107.2	115.6
2	106.9	106.5	105.9	115.3	116.2	115.1	102.8	107.4	114.8
3	107.2	106.8	106.2	115.7	117.7	115.3	102.8	108.3	114.9
4	107.7	107.1	106.5	116.4	121.5	115.5	102.8	108.8	117.0
5	108.1	107.5	106.6	116.8	123.1	115.7	102.9	112.6	118.6
6	108.2	107.8	106.6	116.3	118.5	115.9	102.9	116.1	119.0
7	108.6	108.3	106.9	116.4	116.4	116.3	103.0	119.4	119.5
8	109.1	108.7	107.4	117.6	120.8	117.1	103.1	118.9	120.3
9	108.9	108.2	107.5	119.0	125.6	117.8	103.2	110.5	120.6
10	109.5	108.8	108.1	120.4	127.6	119.2	103.4	111.1	121.3
11	110.0	109.2	108.4	121.3	128.6	119.9	103.5	114.4	120.5
12	110.7	109.6	108.4	122.5	136.0	120.1	103.5	119.3	119.1
2025 年　1 月	111.2	109.8	108.5	124.7	145.7	121.0	103.5	119.3	119.6
2	110.8	109.7	108.7	124.1	138.0	121.6	103.6	114.2	119.4
3	111.1	110.2	109.2	124.2	134.0	122.5	103.6	114.5	120.0
4	111.5	110.9	109.7	124.0	126.2	123.6	103.9	117.9	121.8
5	111.8	111.4	110.0	124.4	122.9	124.6	104.0	121.2	122.1
6	111.7	111.4	110.3	124.6	120.5	125.4	104.0	120.1	122.3
7	111.9	111.6	110.5	125.1	120.3	126.0	104.1	119.1	122.5
8	112.1	111.6	110.9	126.1	124.2	126.4	104.2	114.2	122.7
前年（月）比									
2020 年平均	0.0	-0.2	0.2	1.4	3.3	1.0	0.6	-2.4	2.3
2021	-0.2	-0.2	-0.5	0.0	-1.2	0.2	0.6	1.3	1.7
2022	2.5	2.3	1.1	4.5	8.1	3.8	0.6	14.8	3.8
2023	3.2	3.1	4.0	8.1	7.4	8.2	1.1	-6.7	7.9
2024	2.7	2.5	2.4	4.3	7.0	3.8	0.7	4.0	4.0
2024 年　8 月	0.5	0.4	0.5	1.1	3.8	0.6	0.1	-0.4	0.6
9	-0.3	-0.4	0.1	1.2	3.9	0.6	0.1	-7.1	0.2
10	0.6	0.6	0.6	1.2	1.6	1.2	0.2	0.6	0.5
11	0.4	0.4	0.2	0.7	0.8	0.6	0.1	3.0	-0.6
12	0.6	0.3	0.0	1.0	5.7	0.2	0.0	4.2	-1.2
2025 年　1 月	0.5	0.2	0.1	1.8	7.1	0.7	0.0	0.0	0.4
2	-0.4	-0.1	0.2	-0.5	-5.2	0.5	0.0	-4.2	-0.1
3	0.3	0.4	0.4	0.1	-2.9	0.7	0.0	0.2	0.5
4	0.4	0.7	0.5	-0.2	-5.8	0.9	0.2	3.0	1.4
5	0.3	0.4	0.3	0.3	-2.6	0.8	0.1	2.8	0.3
6	-0.1	0.0	0.2	0.2	-2.0	0.6	0.0	-1.0	0.1
7	0.2	0.2	0.3	0.4	-0.2	0.5	0.1	-0.8	0.2
8	0.2	0.0	0.3	0.7	3.3	0.3	0.1	-4.2	0.1
前年同月比									
2024 年　8 月	3.0	2.8	2.0	3.6	7.8	2.9	0.7	15.0	5.2
9	2.5	2.4	2.1	3.4	5.5	3.1	0.7	8.8	4.8
10	2.3	2.3	2.3	3.5	2.1	3.8	0.8	3.2	4.4
11	2.9	2.7	2.4	4.8	8.7	4.2	0.9	6.8	3.7
12	3.6	3.0	2.4	6.4	17.3	4.4	0.8	11.4	3.0
2025 年　1 月	4.0	3.2	2.5	7.8	21.9	5.1	0.8	11.2	3.4
2	3.7	3.0	2.6	7.6	18.8	5.6	0.8	6.3	4.0
3	3.6	3.2	2.9	7.4	13.9	6.2	0.8	5.7	4.5
4	3.6	3.5	3.0	6.5	3.9	7.0	1.0	8.4	4.1
5	3.5	3.7	3.3	6.5	-0.1	7.7	1.1	7.7	3.0
6	3.3	3.3	3.4	7.2	1.6	8.2	1.0	3.4	2.7
7	3.1	3.1	3.4	7.6	3.3	8.3	1.0	-0.2	2.5
8	2.7	2.7	3.3	7.2	2.8	8.0	1.1	-4.0	2.0

注１）　前年比は各基準年の公表値による。

（　全　国　）

2020年＝100

値						季節調整値			
被服及び履物	保健医療	交通・通信	教育	教養娯楽	諸雑費	総合	生鮮食品を除く総合	生鮮食品及びエネルギーを除く総合	年月
353	477	1493	304	911	607	－	－	－	ウエイト
									指数
100.0	100.0	100.0	100.0	100.0	100.0	－	－	－	2020 年平均
100.4	99.6	95.0	100.0	101.6	101.1	－	－	－	2021
102.0	99.3	93.5	100.9	102.7	102.2	－	－	－	2022
105.7	101.2	95.8	102.1	107.1	103.7	－	－	－	2023
108.2	102.8	97.4	101.6	112.9	104.8	－	－	－	2024
104.0	101.4	97.4	102.4	110.1	104.1	105.9	105.6	105.1	2023 年　8 月
107.1	101.6	97.3	102.4	108.6	104.2	106.3	105.8	105.4	9
107.5	101.9	97.2	102.4	109.6	104.2	107.0	106.3	105.5	10
108.0	102.2	96.9	102.4	109.2	104.2	106.8	106.3	105.7	11
107.4	102.0	97.1	102.4	109.8	104.1	106.7	106.4	105.9	12
105.7	102.1	97.2	102.4	110.0	104.1	106.8	106.6	106.1	2024 年　1 月
105.9	102.1	97.0	102.6	111.0	104.3	107.1	106.7	106.2	2
107.0	102.2	96.9	102.7	112.1	104.4	107.4	106.9	106.3	3
108.7	101.9	97.2	101.4	112.9	104.5	107.6	107.0	106.4	4
108.7	102.2	97.1	101.3	112.8	104.6	108.0	107.4	106.5	5
108.4	102.7	97.3	101.3	111.8	104.8	108.4	107.8	106.8	6
107.2	102.8	97.6	101.3	112.9	104.8	108.6	108.2	106.9	7
106.3	103.0	97.6	101.3	115.4	104.9	109.1	108.6	107.3	8
109.8	103.2	97.4	101.3	113.3	105.1	109.0	108.3	107.5	9
110.0	103.6	97.7	101.3	114.2	105.4	109.4	108.7	107.9	10
110.8	103.8	97.8	101.3	114.1	105.4	109.9	109.1	108.2	11
110.5	103.7	98.1	101.3	114.2	105.3	110.6	109.6	108.4	12
108.6	103.9	99.1	101.3	112.9	105.6	111.1	110.0	108.8	2025 年　1 月
108.8	103.9	99.3	101.5	113.3	105.5	111.0	109.9	109.0	2
110.1	104.2	99.5	101.5	114.3	105.6	111.3	110.2	109.4	3
111.6	104.2	99.9	95.7	115.9	105.8	111.4	110.8	109.6	4
111.5	104.3	99.6	95.7	116.1	106.0	111.8	111.4	110.0	5
111.3	104.3	99.6	95.6	115.0	106.0	111.9	111.4	110.4	6
110.1	104.4	100.2	95.6	115.9	106.1	112.0	111.5	110.5	7
109.4	104.3	100.6	95.6	118.0	106.3	112.1	111.5	110.8	8
									前年（月）比
1.1	0.3	-0.2	-7.8	-0.6	-2.0	－	－	－	2020 年平均
0.4	-0.4	-5.0	0.0	1.6	1.1	－	－	－	2021
1.6	-0.3	-1.5	0.9	1.1	1.1	－	－	－	2022
3.6	1.9	2.5	1.2	4.3	1.4	－	－	－	2023
2.4	1.6	1.6	-0.4	5.4	1.1	－	－	－	2024
-0.8	0.1	0.0	0.0	2.2	0.1	0.4	0.4	0.4	2024 年　8 月
3.2	0.2	-0.2	0.0	-1.8	0.1	-0.1	-0.3	0.2	9
0.3	0.4	0.3	0.0	0.8	0.3	0.4	0.4	0.3	10
0.7	0.1	0.1	0.0	-0.1	0.0	0.4	0.4	0.3	11
-0.3	-0.1	0.4	0.0	0.1	-0.1	0.6	0.5	0.2	12
-1.7	0.2	1.0	0.0	-1.1	0.3	0.5	0.4	0.3	2025 年　1 月
0.2	0.0	0.2	0.1	0.4	-0.1	-0.1	-0.1	0.2	2
1.2	0.4	0.2	0.0	0.9	0.1	0.3	0.3	0.3	3
1.3	-0.1	0.4	-5.7	1.4	0.2	0.1	0.5	0.2	4
-0.1	0.1	-0.2	-0.1	0.2	0.2	0.3	0.5	0.3	5
-0.2	0.0	0.0	-0.1	-1.0	0.0	0.1	0.1	0.4	6
-1.0	0.1	0.6	0.0	0.8	0.1	0.1	0.1	0.1	7
-0.7	-0.1	0.4	0.0	1.8	0.2	0.1	0.0	0.3	8
									前年同月比
2.3	1.5	0.2	-1.0	4.8	0.8	－	－	－	2024 年　8 月
2.4	1.5	0.1	-1.0	4.3	0.9	－	－	－	9
2.4	1.7	0.5	-1.0	4.2	1.1	－	－	－	10
2.6	1.6	0.9	-1.0	4.5	1.1	－	－	－	11
2.9	1.7	1.1	-1.0	4.0	1.1	－	－	－	12
2.8	1.8	2.0	-1.1	2.6	1.4	－	－	－	2025 年　1 月
2.8	1.7	2.4	-1.1	2.1	1.1	－	－	－	2
3.0	2.0	2.7	-1.2	2.0	1.1	－	－	－	3
2.7	2.2	2.7	-5.6	2.7	1.3	－	－	－	4
2.6	2.0	2.7	-5.6	3.0	1.3	－	－	－	5
2.6	1.5	2.4	-5.6	2.8	1.2	－	－	－	6
2.8	1.5	2.6	-5.6	2.6	1.2	－	－	－	7
2.9	1.3	3.0	-5.6	2.3	1.3	－	－	－	8

注２）　季節調整の方法は、センサス局法(X-12-ARIMA)を用いた。
注３）　季節調整値は、毎年12月結果公表時に、過去に遡って改定している。

第２表　　中　分　類　指　数

中分類	ウエイト	2025年7月 前年同月比（%）	2025年7月 前年同月比寄与度	2025年8月 指数	2025年8月 前月比（%）	2025年8月 前年同月比（%）	2025年8月 前年同月比寄与度	寄与度差
総合	10000	3.1		112.1	0.2	2.7		
生鮮食品を除く総合	9604	3.1	2.96	111.6	0.0	2.7	2.60	-0.36
持家の帰属家賃を除く総合	8420	3.6	3.06	114.2	0.2	3.1	2.68	-0.38
持家の帰属家賃及び生鮮食品を除く総合	8024	3.6	2.92	113.7	0.0	3.2	2.55	-0.36
生鮮食品及びエネルギーを除く総合	8892	3.4	2.99	110.9	0.3	3.3	2.87	-0.12
食料（酒類を除く）及びエネルギーを除く総合	6781	1.6	1.05	105.9	0.3	1.6	1.01	-0.04
食料	2626	7.6	2.13	126.1	0.7	7.2	2.03	-0.10
生鮮食品 1)	396	3.3	0.14	124.2	3.3	2.8	0.12	-0.02
生鮮食品を除く食料	2230	8.3	1.98	126.4	0.3	8.0	1.90	-0.08
穀類	214	27.4	0.63	148.2	-1.0	22.7	0.54	-0.10
魚介類	199	2.5	0.06	130.0	0.6	2.7	0.06	0.00
生鮮魚介	112	0.8	0.01	127.6	1.3	1.7	0.02	0.01
肉類	249	5.2	0.14	122.9	0.6	4.8	0.13	-0.01
乳卵類	126	5.3	0.07	129.1	3.0	7.9	0.11	0.04
野菜・海藻	285	5.0	0.15	120.9	4.2	4.1	0.12	-0.02
生鮮野菜	188	3.7	0.07	118.7	6.0	2.1	0.04	-0.03
果物	105	5.4	0.06	128.6	0.8	5.4	0.06	0.00
生鮮果物	96	5.6	0.06	131.2	0.9	5.7	0.06	0.00
油脂・調味料	121	2.9	0.04	121.4	-0.8	2.5	0.03	-0.01
菓子類	236	10.8	0.29	136.9	1.0	11.5	0.31	0.02
調理食品	352	7.1	0.27	126.1	0.3	6.8	0.26	-0.01
飲料	163	9.2	0.16	124.8	-0.2	9.0	0.15	0.00
酒類	119	4.3	0.05	112.9	-0.3	4.1	0.05	0.00
外食	460	4.5	0.21	117.1	0.2	4.4	0.21	-0.01
住居	2149	1.0	0.21	104.2	0.1	1.1	0.22	0.01
持家の帰属家賃を除く住居	570	2.9	0.17	113.6	0.3	3.0	0.17	0.00
家賃	1833	0.3	0.05	100.8	0.0	0.3	0.06	0.00
持家の帰属家賃を除く家賃	254	0.5	0.01	100.9	0.0	0.5	0.01	0.00
設備修繕・維持	316	4.5	0.16	123.9	0.5	4.7	0.16	0.00
光熱・水道	693	-0.2	-0.02	114.2	-4.2	-4.0	-0.30	-0.29
電気代	341	-0.7	-0.03	114.1	-6.8	-7.0	-0.27	-0.24
ガス代	151	0.0	0.00	116.7	-3.2	-2.7	-0.04	-0.04
他の光熱	38	5.2	0.03	150.7	0.3	6.2	0.03	0.00
上下水道料	163	-1.1	-0.02	103.3	-0.3	-1.4	-0.02	0.00
家具・家事用品	387	2.5	0.11	122.7	0.1	2.0	0.08	-0.02
家庭用耐久財	132	1.1	0.02	123.6	-0.4	0.3	0.00	-0.01
室内装備品	21	0.3	0.00	118.3	0.8	1.1	0.00	0.00
寝具類	27	1.5	0.00	110.3	-0.4	1.9	0.01	0.00
家事雑貨	74	2.0	0.02	124.1	0.2	2.5	0.02	0.00
家事用消耗品	105	5.5	0.06	128.9	0.8	4.0	0.05	-0.02
家事サービス	28	1.3	0.00	106.3	0.0	1.3	0.00	0.00

注）　原数値を掲載
1）　生鮮魚介、生鮮野菜及び生鮮果物

（　全　国　）

2020年＝100

中分類	ウエイト	2025年7月 前年同月比（%）	2025年7月 前年同月比寄与度	2025年8月 指数	2025年8月 前月比（%）	2025年8月 前年同月比（%）	2025年8月 前年同月比寄与度	寄与度差
被服及び履物	353	2.8	0.10	109.4	-0.7	2.9	0.10	0.00
衣料	152	3.3	0.05	109.3	-0.6	3.3	0.05	0.00
和服	4	2.7	0.00	107.0	1.0	3.7	0.00	0.00
洋服	147	3.3	0.05	109.4	-0.6	3.3	0.05	0.00
シャツ・セーター・下着類	105	2.3	0.02	108.0	-1.8	2.1	0.02	0.00
シャツ・セーター類	71	3.3	0.02	105.8	-2.5	3.3	0.02	0.00
下着類	34	0.4	0.00	112.7	-0.5	-0.1	0.00	0.00
履物類	48	2.1	0.01	109.4	0.8	3.1	0.01	0.00
他の被服	29	1.4	0.00	108.1	0.0	1.5	0.00	0.00
被服関連サービス	20	4.6	0.01	118.8	0.3	4.7	0.01	0.00
保健医療	477	1.5	0.07	104.3	-0.1	1.3	0.06	-0.01
医薬品・健康保持用摂取品	128	3.1	0.04	110.1	-0.1	2.6	0.03	-0.01
保健医療用品・器具	91	2.1	0.02	111.4	-0.2	1.8	0.02	0.00
保健医療サービス	259	0.4	0.01	98.9	0.0	0.4	0.01	0.00
交通・通信	1493	2.6	0.35	100.6	0.4	3.0	0.41	0.05
交通	167	1.0	0.02	107.8	1.3	1.1	0.02	0.00
自動車等関係費	885	1.7	0.15	111.1	0.3	2.1	0.19	0.03
通信	441	6.4	0.19	76.8	0.4	7.0	0.20	0.02
教育	304	-5.6	-0.16	95.6	0.0	-5.6	-0.16	0.00
授業料等	213	-9.6	-0.18	88.4	0.0	-9.6	-0.18	0.00
教科書・学習参考教材	7	1.1	0.00	109.4	0.0	1.1	0.00	0.00
補習教育	84	2.8	0.02	112.7	0.0	2.8	0.02	0.00
教養娯楽	911	2.6	0.25	118.0	1.8	2.3	0.22	-0.03
教養娯楽用耐久財	77	-0.8	-0.01	105.9	-0.5	-1.9	-0.01	-0.01
教養娯楽用品	206	4.8	0.10	115.6	0.6	4.4	0.09	-0.01
書籍・他の印刷物	110	3.5	0.04	116.5	0.2	3.6	0.04	0.00
教養娯楽サービス	518	2.1	0.11	121.1	3.0	1.8	0.10	-0.01
諸雑費	607	1.2	0.07	106.3	0.2	1.3	0.07	0.00
理美容サービス	110	2.2	0.02	107.9	0.5	2.4	0.03	0.00
理美容用品	161	0.9	0.01	103.0	0.1	1.2	0.02	0.00
身の回り用品	63	2.5	0.02	119.6	0.0	2.3	0.02	0.00
たばこ	39	0.6	0.00	115.1	0.0	0.6	0.00	0.00
他の諸雑費	233	0.6	0.01	102.6	0.2	0.6	0.01	0.00
<< 別掲 >>								
エネルギー[2]	712	-0.3	-0.03	120.4	-3.6	-3.3	-0.27	-0.24
教育関係費	378	-4.3	-0.15	96.9	-0.1	-4.3	-0.15	0.00
教養娯楽関係費	968	2.4	0.24	117.2	2.0	2.1	0.21	-0.03
情報通信関係費	500	5.1	0.17	77.2	0.4	5.6	0.19	0.02

2)　電気代、都市ガス代、プロパンガス、灯油及びガソリン

8　全　国

第３－１表　　総合・前年同月比の推移　　（　全　国　）

(%)

	1月	2月	3月	4月	5月	6月	7月	8月	9月	10月	11月	12月	年	年度
1971年	6.5	6.0	5.3	5.8	6.4	6.9	6.9	7.0	8.0	6.5	5.5	4.8	6.3	5.9
1972	4.1	4.5	5.3	5.0	5.2	4.8	5.0	5.9	3.9	4.4	5.1	5.7	4.9	5.7
1973	6.7	7.0	8.7	9.4	10.8	11.0	11.7	11.9	14.2	13.9	15.2	18.3	11.7	15.6
1974	21.9	24.9	22.8	23.7	22.0	22.3	23.8	23.9	22.5	24.8	24.5	21.0	23.2	20.9
1975	16.8	13.6	13.9	13.4	14.0	13.4	11.4	10.2	10.4	9.7	8.3	7.8	11.7	10.4
1976	8.7	9.3	8.7	9.4	9.2	9.6	9.9	9.4	9.8	8.7	9.2	10.5	9.4	9.5
1977	9.4	9.3	9.5	8.8	9.4	8.6	7.7	8.6	7.7	7.6	6.5	5.0	8.1	6.9
1978	4.5	4.5	4.8	4.2	3.9	3.9	4.6	4.6	4.1	3.7	3.8	3.9	4.2	3.8
1979	3.6	2.8	2.7	2.9	3.2	3.8	4.3	3.1	3.2	4.2	5.0	5.6	3.7	4.8
1980	6.4	7.7	7.7	8.1	8.0	8.2	7.5	8.4	8.7	7.5	8.0	6.9	7.7	7.6
1981	7.2	6.3	6.1	5.0	5.0	4.8	4.4	4.2	4.0	4.2	3.8	4.3	4.9	4.0
1982	3.3	3.2	3.0	3.0	2.5	2.3	1.9	3.2	3.2	3.1	2.3	2.0	2.8	2.6
1983	2.1	2.0	2.3	2.1	2.7	2.0	2.3	1.3	0.9	1.5	1.9	1.7	1.9	1.9
1984	1.9	2.9	2.5	2.3	2.0	1.9	2.5	1.9	2.3	2.2	2.2	2.6	2.3	2.2
1985	2.9	1.5	1.8	2.0	1.8	2.5	2.4	2.3	1.7	2.3	1.9	1.9	2.0	1.9
1986	1.5	1.8	1.3	1.0	1.1	0.6	0.1	0.1	0.5	-0.3	0.0	-0.3	0.6	0.0
1987	-1.1	-1.0	-0.5	0.1	0.0	0.3	0.1	0.4	0.8	0.7	0.7	0.8	0.1	0.5
1988	0.9	0.7	0.7	0.3	0.2	0.2	0.5	0.7	0.6	1.1	1.2	1.0	0.7	0.8
1989	1.1	1.0	1.1	2.4	2.9	3.0	3.0	2.6	2.6	2.9	2.3	2.6	2.3	2.9
1990	3.0	3.6	3.5	2.5	2.7	2.2	2.3	2.9	3.0	3.5	4.2	3.8	3.1	3.3
1991	4.0	3.6	3.6	3.4	3.4	3.4	3.5	3.3	2.7	2.7	3.1	2.7	3.3	2.8
1992	1.8	2.0	2.0	2.4	2.0	2.3	1.7	1.7	2.0	1.1	0.7	1.2	1.6	1.6
1993	1.3	1.4	1.2	0.9	0.9	0.9	1.9	1.9	1.5	1.3	0.9	1.0	1.3	1.2
1994	1.2	1.1	1.3	0.8	0.8	0.6	-0.2	0.0	0.2	0.7	1.0	0.7	0.7	0.4
1995	0.6	0.2	-0.4	-0.2	0.0	0.3	0.1	-0.2	0.2	-0.6	-0.7	-0.3	-0.1	-0.1
1996	-0.5	-0.4	-0.1	0.2	0.2	0.0	0.4	0.2	0.0	0.5	0.5	0.6	0.1	0.4
1997	0.6	0.6	0.5	1.9	1.9	2.2	1.9	2.1	2.4	2.5	2.1	1.8	1.8	2.0
1998	1.8	1.9	2.2	0.4	0.5	0.1	-0.1	-0.3	-0.2	0.2	0.8	0.6	0.6	0.2
1999	0.2	-0.1	-0.4	-0.1	-0.4	-0.3	-0.1	0.3	-0.2	-0.7	-1.2	-1.1	-0.3	-0.5
2000	-0.9	-0.6	-0.5	-0.8	-0.7	-0.7	-0.5	-0.8	-0.8	-0.9	-0.5	-0.2	-0.7	-0.5
2001	-0.3	-0.3	-0.7	-0.7	-0.7	-0.8	-0.8	-0.7	-0.8	-0.8	-1.0	-1.2	-0.7	-1.0
2002	-1.4	-1.6	-1.2	-1.1	-0.9	-0.7	-0.8	-0.9	-0.7	-0.9	-0.4	-0.3	-0.9	-0.6
2003	-0.4	-0.2	-0.1	-0.1	-0.2	-0.4	-0.2	-0.3	-0.2	0.0	-0.5	-0.4	-0.3	-0.2
2004	-0.3	0.0	-0.1	-0.4	-0.5	0.0	-0.1	-0.2	0.0	0.5	0.8	0.2	0.0	-0.1
2005	-0.1	-0.3	-0.2	0.0	0.2	-0.5	-0.3	-0.3	-0.3	-0.7	-0.8	-0.1	-0.3	-0.1
2006	-0.1	-0.1	-0.2	-0.1	0.1	0.5	0.3	0.9	0.6	0.4	0.3	0.3	0.3	0.2
2007	0.0	-0.2	-0.1	0.0	0.0	-0.2	0.0	-0.2	-0.2	0.3	0.6	0.7	0.0	0.4
2008	0.7	1.0	1.2	0.8	1.3	2.0	2.3	2.1	2.1	1.7	1.0	0.4	1.4	1.1
2009	0.0	-0.1	-0.3	-0.1	-1.1	-1.8	-2.2	-2.2	-2.2	-2.5	-1.9	-1.7	-1.4	-1.7
2010	-1.3	-1.1	-1.1	-1.2	-0.9	-0.7	-0.9	-0.9	-0.6	0.2	0.1	0.0	-0.7	-0.4
2011	-0.6	-0.5	-0.5	-0.4	-0.4	-0.4	0.2	0.2	0.0	-0.2	-0.5	-0.2	-0.3	-0.1
2012	0.1	0.3	0.5	0.4	0.2	-0.2	-0.4	-0.4	-0.3	-0.4	-0.2	-0.1	0.0	-0.3
2013	-0.3	-0.7	-0.9	-0.7	-0.3	0.2	0.7	0.9	1.1	1.1	1.5	1.6	0.4	0.9
2014	1.4	1.5	1.6	3.4	3.7	3.6	3.4	3.3	3.2	2.9	2.4	2.4	2.7	2.9
2015	2.4	2.2	2.3	0.6	0.5	0.4	0.2	0.2	0.0	0.3	0.3	0.2	0.8	0.2
2016	-0.1	0.2	0.0	-0.3	-0.5	-0.4	-0.4	-0.5	-0.5	0.1	0.5	0.3	-0.1	-0.1
2017	0.4	0.3	0.2	0.4	0.4	0.4	0.4	0.7	0.7	0.2	0.6	1.0	0.5	0.7
2018	1.4	1.5	1.1	0.6	0.7	0.7	0.9	1.3	1.2	1.4	0.8	0.3	1.0	0.7
2019	0.2	0.2	0.5	0.9	0.7	0.7	0.5	0.3	0.2	0.2	0.5	0.8	0.5	0.5
2020	0.7	0.4	0.4	0.1	0.1	0.1	0.3	0.2	0.0	-0.4	-0.9	-1.2	0.0	-0.2
2021	-0.7	-0.5	-0.4	-1.1	-0.8	-0.5	-0.3	-0.4	0.2	0.1	0.6	0.8	-0.2	0.1
2022	0.5	0.9	1.2	2.5	2.5	2.4	2.6	3.0	3.0	3.7	3.8	4.0	2.5	3.2
2023	4.3	3.3	3.2	3.5	3.2	3.3	3.3	3.2	3.0	3.3	2.8	2.6	3.2	3.0
2024	2.2	2.8	2.7	2.5	2.8	2.8	2.8	3.0	2.5	2.3	2.9	3.6	2.7	3.0
2025	4.0	3.7	3.6	3.6	3.5	3.3	3.1	2.7						

注）　原数値を掲載。前年同月比、前年比及び前年度比は各基準年の公表値による。

第３－２表　　生鮮食品を除く総合・前年同月比の推移　　（　全　国　）

(%)

	1月	2月	3月	4月	5月	6月	7月	8月	9月	10月	11月	12月	年	年度
1971年	6.1	6.1	6.3	6.6	7.3	7.6	7.3	7.1	7.0	6.3	6.0	5.5	6.6	6.5
1972	5.2	5.8	5.7	5.4	4.9	4.9	5.1	5.2	4.8	5.5	5.7	6.0	5.3	5.8
1973	6.5	7.2	8.5	9.3	10.4	10.9	11.4	11.8	13.4	13.5	14.9	17.6	11.4	14.9
1974	21.0	22.8	21.7	22.0	22.2	22.3	23.1	23.0	22.2	24.7	24.2	21.1	22.5	20.9
1975	17.8	14.9	14.7	14.7	13.3	12.7	11.7	10.8	11.3	8.4	7.5	7.4	11.9	10.1
1976	8.1	8.5	8.4	8.5	8.7	8.8	8.9	9.2	9.0	9.0	9.3	10.6	9.0	9.1
1977	9.4	8.9	8.8	8.6	8.9	8.6	8.3	8.1	7.6	7.6	7.0	5.7	8.1	7.3
1978	5.4	5.6	5.7	5.0	4.7	4.3	4.3	4.2	3.8	3.4	3.3	3.4	4.4	3.8
1979	3.3	2.9	2.9	3.0	3.1	3.6	3.6	3.7	4.1	4.3	4.5	4.9	3.7	4.4
1980	5.3	5.8	6.2	7.6	8.4	8.5	8.4	8.2	8.0	8.2	8.3	7.8	7.5	7.8
1981	7.4	6.8	6.3	4.5	4.5	4.3	3.8	4.2	4.2	4.0	4.0	4.0	4.8	4.0
1982	3.6	3.6	3.5	3.5	3.1	2.9	3.0	2.9	2.7	2.8	2.6	2.5	3.1	2.7
1983	2.4	2.3	2.3	2.1	1.9	1.8	1.8	1.3	1.6	1.6	1.7	1.6	1.9	1.7
1984	1.7	2.0	2.0	2.0	2.4	2.1	2.2	2.3	2.2	2.3	2.2	2.3	2.1	2.3
1985	2.4	2.3	2.3	2.4	1.8	2.0	2.1	2.5	1.8	1.3	1.4	1.5	2.0	1.8
1986	1.4	1.6	1.4	1.2	1.3	0.8	0.6	0.5	0.5	0.4	0.2	0.1	0.8	0.4
1987	-0.3	-0.1	0.0	0.1	-0.2	0.3	0.5	0.6	0.5	0.5	0.6	0.6	0.3	0.4
1988	0.7	0.5	0.4	0.3	0.4	0.3	0.2	0.3	0.4	0.5	0.6	0.7	0.4	0.6
1989	0.8	0.9	1.1	2.5	2.8	2.9	3.0	2.9	2.9	2.9	2.9	2.9	2.4	2.8
1990	3.0	3.0	3.1	2.1	2.1	2.0	2.0	2.3	2.5	2.9	3.2	3.3	2.7	2.8
1991	3.2	3.2	3.1	3.0	3.0	3.1	3.1	3.0	2.8	2.5	2.3	2.3	2.9	2.6
1992	2.1	2.3	2.3	2.5	2.5	2.5	2.2	2.2	2.2	2.1	2.1	2.0	2.2	2.1
1993	1.7	1.7	1.6	1.4	1.2	1.2	1.2	1.2	1.1	1.1	0.9	0.8	1.3	1.1
1994	0.9	0.9	0.9	0.9	1.0	0.8	0.8	0.8	0.6	0.5	0.5	0.5	0.8	0.6
1995	0.3	0.2	0.1	-0.1	-0.2	-0.2	-0.2	-0.3	0.2	0.1	0.1	0.1	0.0	0.0
1996	-0.2	0.0	0.0	0.1	0.1	0.2	0.3	0.2	0.2	0.2	0.4	0.3	0.2	0.3
1997	0.5	0.4	0.5	2.0	2.1	2.0	2.0	2.1	2.4	2.4	2.2	2.2	1.7	2.1
1998	2.0	1.8	1.8	0.2	0.0	0.0	-0.1	-0.1	-0.5	-0.4	-0.3	-0.3	0.3	-0.2
1999	-0.1	-0.1	-0.1	-0.1	0.0	0.0	0.0	0.0	0.0	-0.1	-0.2	-0.1	0.0	-0.1
2000	-0.3	-0.1	-0.3	-0.4	-0.2	-0.3	-0.3	-0.3	-0.5	-0.6	-0.5	-0.6	-0.4	-0.4
2001	-0.8	-0.8	-0.9	-0.8	-1.0	-0.9	-0.9	-0.9	-0.8	-0.7	-0.8	-0.9	-0.8	-0.8
2002	-0.8	-0.8	-0.7	-0.9	-0.8	-0.8	-0.8	-0.9	-0.9	-0.9	-0.8	-0.7	-0.9	-0.8
2003	-0.8	-0.7	-0.6	-0.4	-0.4	-0.4	-0.2	-0.1	-0.1	0.1	-0.1	0.0	-0.3	-0.2
2004	-0.1	0.0	-0.1	-0.2	-0.3	-0.1	-0.2	-0.2	0.0	-0.1	-0.2	-0.2	-0.1	-0.2
2005	-0.3	-0.4	-0.3	-0.2	0.0	-0.2	-0.2	-0.1	-0.1	0.0	0.1	0.1	-0.1	0.1
2006	-0.1	0.0	0.1	-0.1	0.0	0.2	0.2	0.3	0.2	0.1	0.2	0.1	0.1	0.1
2007	0.0	-0.1	-0.3	-0.1	-0.1	-0.1	-0.1	-0.1	-0.1	0.1	0.4	0.8	0.0	0.3
2008	0.8	1.0	1.2	0.9	1.5	1.9	2.4	2.4	2.3	1.9	1.0	0.2	1.5	1.2
2009	0.0	0.0	-0.1	-0.1	-1.1	-1.7	-2.2	-2.4	-2.3	-2.2	-1.7	-1.3	-1.3	-1.6
2010	-1.3	-1.2	-1.2	-1.5	-1.2	-1.0	-1.1	-1.0	-1.1	-0.6	-0.5	-0.4	-1.0	-0.8
2011	-0.8	-0.8	-0.7	-0.2	-0.1	-0.2	0.1	0.2	0.2	-0.1	-0.2	-0.1	-0.3	0.0
2012	-0.1	0.1	0.2	0.2	-0.1	-0.2	-0.3	-0.3	-0.1	0.0	-0.1	-0.2	-0.1	-0.2
2013	-0.2	-0.3	-0.5	-0.4	0.0	0.4	0.7	0.8	0.7	0.9	1.2	1.3	0.4	0.8
2014	1.3	1.3	1.3	3.2	3.4	3.3	3.3	3.1	3.0	2.9	2.7	2.5	2.6	2.8
2015	2.2	2.0	2.2	0.3	0.1	0.1	0.0	-0.1	-0.1	-0.1	0.1	0.1	0.5	0.0
2016	-0.1	0.0	-0.3	-0.4	-0.4	-0.4	-0.5	-0.5	-0.5	-0.4	-0.4	-0.2	-0.3	-0.2
2017	0.1	0.2	0.2	0.3	0.4	0.4	0.5	0.7	0.7	0.8	0.9	0.9	0.5	0.7
2018	0.9	1.0	0.9	0.7	0.7	0.8	0.8	0.9	1.0	1.0	0.9	0.7	0.9	0.8
2019	0.8	0.7	0.8	0.9	0.8	0.6	0.6	0.5	0.3	0.4	0.5	0.7	0.6	0.6
2020	0.8	0.6	0.4	-0.2	-0.2	0.0	0.0	-0.4	-0.3	-0.7	-0.9	-1.0	-0.2	-0.4
2021	-0.7	-0.5	-0.3	-0.9	-0.6	-0.5	-0.2	0.0	0.1	0.1	0.5	0.5	-0.2	0.1
2022	0.2	0.6	0.8	2.1	2.1	2.2	2.4	2.8	3.0	3.6	3.7	4.0	2.3	3.0
2023	4.2	3.1	3.1	3.4	3.2	3.3	3.1	3.1	2.8	2.9	2.5	2.3	3.1	2.8
2024	2.0	2.8	2.6	2.2	2.5	2.6	2.7	2.8	2.4	2.3	2.7	3.0	2.5	2.7
2025	3.2	3.0	3.2	3.5	3.7	3.3	3.1	2.7						

注）　原数値を掲載。前年同月比、前年比及び前年度比は各基準年の公表値による。

10　全　国

第３－３表　生鮮食品及びエネルギーを除く総合・前年同月比の推移　　（　全 国　）

(%)

	1月	2月	3月	4月	5月	6月	7月	8月	9月	10月	11月	12月	年	年度
1971年	6.5	6.2	6.2	6.8	7.3	7.6	7.5	7.1	7.1	6.4	6.0	5.7	6.7	6.5
1972	5.3	5.7	6.0	5.5	5.3	5.1	5.2	5.5	5.1	5.9	6.1	6.3	5.6	6.1
1973	6.9	7.5	8.8	9.5	10.4	11.1	11.8	12.2	13.7	13.7	15.0	17.4	11.5	15.1
1974	20.6	22.9	21.8	21.9	22.2	21.5	22.2	22.0	21.2	23.9	23.1	20.6	22.0	20.1
1975	17.1	14.1	13.8	14.1	13.0	13.0	11.9	11.3	11.5	8.8	8.2	7.9	11.9	10.5
1976	8.5	8.8	8.7	8.8	9.0	9.4	9.2	9.1	8.9	8.8	9.1	10.3	9.1	9.1
1977	9.1	8.7	8.6	8.4	8.7	8.2	8.3	8.3	7.9	7.9	7.3	6.1	8.1	7.4
1978	5.8	6.0	6.0	5.3	5.1	4.9	4.8	4.6	4.3	4.2	4.1	4.2	4.9	4.4
1979	4.1	3.6	3.5	3.3	3.3	3.4	3.3	3.2	3.4	3.3	3.6	3.6	3.5	3.5
1980	3.8	4.1	4.6	5.4	6.2	6.5	6.7	6.9	6.6	6.9	6.9	6.7	5.9	6.5
1981	6.3	6.1	5.6	5.2	4.7	4.5	4.2	4.1	4.2	4.0	3.9	3.9	4.7	4.0
1982	3.5	3.4	3.3	3.2	3.1	2.9	2.8	2.9	2.8	2.8	2.6	2.5	3.0	2.7
1983	2.4	2.4	2.4	2.4	2.3	2.2	2.3	2.0	2.0	2.0	2.4	2.3	2.3	2.3
1984	2.5	2.7	2.5	2.3	2.7	2.4	2.4	2.6	2.4	2.7	2.4	2.4	2.4	2.4
1985	2.7	2.2	2.5	2.5	2.1	2.4	2.3	2.0	2.4	2.3	2.4	2.4	2.4	2.2
1986	1.7	1.9	1.7	1.6	1.7	1.7	1.6	1.5	1.5	1.5	1.4	1.4	1.6	1.5
1987	1.1	1.1	1.2	1.1	0.7	0.8	0.9	1.0	0.8	0.7	0.7	0.7	0.9	0.8
1988	0.8	0.7	0.6	0.7	0.8	0.7	0.5	0.6	0.7	0.9	1.0	1.0	0.7	0.8
1989	1.0	1.1	1.3	2.7	3.0	3.0	3.1	3.0	3.2	3.1	3.1	3.1	2.6	3.1
1990	3.2	3.1	3.2	2.1	2.1	2.0	2.1	2.4	2.4	2.6	2.8	2.9	2.5	2.5
1991	2.9	2.9	3.0	2.9	3.0	3.1	3.1	3.0	2.8	2.8	2.7	2.8	2.9	2.9
1992	2.4	2.7	2.6	2.8	2.7	2.7	2.4	2.4	2.4	2.3	2.3	2.1	2.5	2.2
1993	1.9	1.8	1.7	1.4	1.3	1.3	1.3	1.3	1.2	1.2	1.1	0.9	1.3	1.2
1994	1.1	1.0	1.1	1.1	1.2	1.0	0.9	0.9	0.7	0.7	0.6	0.6	0.9	0.7
1995	0.4	0.3	0.2	0.1	-0.1	-0.1	-0.1	-0.2	0.3	0.2	0.3	0.3	0.2	0.1
1996	0.1	0.3	0.3	0.3	0.3	0.4	0.5	0.4	0.4	0.3	0.5	0.4	0.4	0.3
1997	0.4	0.3	0.4	1.9	2.0	1.9	1.9	2.0	2.3	2.4	2.2	2.2	1.6	2.1
1998	2.1	2.0	2.1	0.6	0.4	0.4	0.3	0.3	-0.1	-0.1	0.1	0.0	0.7	0.2
1999	0.2	0.1	0.1	0.0	0.1	0.1	0.1	0.1	0.1	-0.1	-0.3	-0.1	0.0	-0.1
2000	-0.4	-0.2	-0.5	-0.6	-0.4	-0.6	-0.6	-0.6	-0.8	-0.8	-0.7	-0.8	-0.6	-0.7
2001	-1.0	-1.0	-1.1	-0.9	-1.1	-1.0	-0.9	-0.9	-0.8	-0.8	-0.8	-0.9	-0.9	-0.8
2002	-0.8	-0.8	-0.6	-0.8	-0.7	-0.7	-0.7	-0.8	-0.7	-0.7	-0.6	-0.5	-0.7	-0.7
2003	-0.7	-0.6	-0.6	-0.5	-0.4	-0.4	-0.2	-0.1	-0.2	0.0	-0.2	-0.1	-0.4	-0.2
2004	-0.1	0.0	-0.1	-0.1	-0.3	-0.2	-0.4	-0.4	-0.3	-0.4	-0.5	-0.5	-0.2	-0.4
2005	-0.6	-0.7	-0.6	-0.6	-0.4	-0.5	-0.4	-0.4	-0.3	-0.3	-0.2	-0.2	-0.5	-0.3
2006	-0.6	-0.6	-0.6	-0.6	-0.6	-0.4	-0.3	-0.3	-0.3	-0.3	-0.1	-0.2	-0.4	-0.2
2007	-0.1	-0.1	-0.1	-0.1	-0.1	-0.2	-0.2	-0.1	-0.2	-0.1	0.0	0.1	-0.1	0.0
2008	0.2	0.3	0.4	0.5	0.7	0.9	1.0	1.1	1.2	1.2	1.1	0.9	0.8	0.8
2009	0.7	0.6	0.5	0.2	-0.1	-0.4	-0.6	-0.8	-0.9	-1.1	-1.1	-1.2	-0.4	-0.8
2010	-1.3	-1.2	-1.3	-1.6	-1.7	-1.5	-1.5	-1.5	-1.5	-0.9	-0.9	-0.8	-1.3	-1.1
2011	-1.3	-1.2	-1.3	-0.8	-0.6	-0.7	-0.4	-0.4	-0.4	-0.7	-0.8	-0.7	-0.8	-0.6
2012	-0.6	-0.3	-0.3	-0.3	-0.5	-0.4	-0.4	-0.4	-0.5	-0.5	-0.4	-0.5	-0.4	-0.5
2013	-0.6	-0.8	-0.7	-0.6	-0.3	-0.2	-0.1	0.0	0.0	0.3	0.5	0.7	-0.2	0.2
2014	0.7	0.8	0.8	2.7	2.7	2.7	2.8	2.7	2.7	2.7	2.5	2.5	2.2	2.6
2015	2.5	2.5	2.5	0.7	0.7	0.8	0.9	1.0	1.2	1.1	1.3	1.2	1.4	1.0
2016	0.9	1.0	0.9	0.8	0.7	0.7	0.5	0.4	0.2	0.3	0.2	0.1	0.6	0.3
2017	0.2	0.1	-0.1	0.0	0.0	0.0	0.1	0.2	0.2	0.2	0.3	0.3	0.1	0.2
2018	0.4	0.5	0.5	0.4	0.3	0.2	0.3	0.4	0.4	0.4	0.3	0.3	0.4	0.3
2019	0.4	0.4	0.4	0.6	0.5	0.5	0.6	0.6	0.5	0.7	0.8	0.9	0.6	0.6
2020	0.8	0.6	0.6	0.2	0.4	0.4	0.4	-0.1	0.0	-0.2	-0.3	-0.4	0.2	0.1
2021	0.0	0.0	0.0	-0.9	-0.9	-0.9	-0.6	-0.5	-0.5	-0.7	-0.6	-0.7	-0.5	-0.8
2022	-1.1	-1.0	-0.7	0.8	0.8	1.0	1.2	1.6	1.8	2.5	2.8	3.0	1.1	2.2
2023	3.2	3.5	3.8	4.1	4.3	4.2	4.3	4.3	4.2	4.0	3.8	3.7	4.0	3.9
2024	3.5	3.2	2.9	2.4	2.1	2.2	1.9	2.0	2.1	2.3	2.4	2.4	2.4	2.3
2025	2.5	2.6	2.9	3.0	3.3	3.4	3.4	3.3						

注）　原数値を掲載。前年同月比、前年比及び前年度比は各基準年の公表値による。

第４表　　財・サービス分類指数　（ 全 国 ）

2020年＝100

財・サービス分類	ウエイト	2025年7月 前年同月比（%）	2025年7月 前年同月比寄与度	2025年8月 指数	2025年8月 前月比（%）	2025年8月 前年同月比（%）	2025年8月 前年同月比寄与度	2025年8月 寄与度差
総合	10000	3.1		112.1	0.2	2.7		
財	5046	4.5	2.40	120.3	-0.2	3.7	2.01	-0.39
生鮮食品を除く財	4650	4.6	2.26	120.0	-0.5	3.8	1.88	-0.37
農水畜産物	720	11.6	0.89	131.9	1.7	9.7	0.77	-0.13
生鮮商品	658	4.5	0.32	124.8	2.3	3.9	0.28	-0.03
他の農水畜産物	62	90.7	0.58	207.3	-2.3	69.7	0.48	-0.09
米類	62	90.7	0.58	207.3	-2.3	69.7	0.48	-0.09
工業製品	3678	3.9	1.52	119.3	0.2	4.0	1.55	0.02
食料工業製品	1522	6.4	1.05	125.4	0.5	6.5	1.07	0.03
繊維製品	375	2.5	0.09	108.6	-0.8	2.5	0.09	0.00
石油製品	278	0.3	0.01	129.4	0.7	1.6	0.05	0.04
他の工業製品	1503	2.5	0.38	113.9	0.0	2.2	0.33	-0.05
電気・都市ガス・水道	531	-1.0	-0.06	112.6	-5.5	-6.0	-0.35	-0.29
出版物	117	3.4	0.04	116.1	0.2	3.4	0.04	0.00
サービス	4954	1.5	0.70	103.8	0.5	1.5	0.72	0.01
持家の帰属家賃を除くサービス	3375	2.1	0.66	105.2	0.8	2.1	0.67	0.01
公共サービス	1219	0.3	0.03	101.1	0.2	0.4	0.04	0.01
外食	25	-5.0	-0.01	77.9	-1.4	-5.7	-0.01	0.00
公営・都市再生機構・公社家賃	28	0.7	0.00	101.8	-0.1	0.6	0.00	0.00
家事関連サービス	504	3.2	0.16	107.1	0.2	3.4	0.16	0.01
医療・福祉関連サービス	299	-0.1	0.00	98.2	0.0	-0.1	0.00	0.00
運輸・通信関連サービス	247	1.6	0.04	104.3	0.9	1.6	0.04	0.00
教育関連サービス	31	-56.2	-0.15	41.6	0.0	-56.2	-0.15	0.00
教養娯楽関連サービス	85	0.6	0.00	94.9	0.0	0.6	0.00	0.00
一般サービス	3735	1.9	0.67	104.7	0.6	1.9	0.68	0.01
外食	434	4.9	0.22	119.4	0.3	4.8	0.22	0.00
民営家賃	225	0.5	0.01	100.8	0.1	0.5	0.01	0.00
民営家賃（木造）	-	0.0	0.00	100.7	0.0	0.1	0.00	0.00
民営家賃（非木造）	-	0.7	0.01	100.9	0.1	0.7	0.01	0.00
持家の帰属家賃	1580	0.3	0.04	100.8	0.0	0.3	0.04	0.00
持家の帰属家賃（木造）	-	0.1	0.01	100.7	0.0	0.1	0.01	0.00
持家の帰属家賃（非木造）	-	0.9	0.03	101.2	0.1	0.9	0.03	0.00
他のサービス	1495	2.9	0.40	105.1	1.5	2.9	0.40	0.01
家事関連サービス	477	2.7	0.13	113.0	0.4	2.8	0.13	0.00
医療・福祉関連サービス	37	1.0	0.00	105.5	1.2	1.0	0.00	0.00
教育関連サービス	266	-0.3	-0.01	101.6	0.0	-0.3	-0.01	0.00
通信・教養娯楽関連サービス	715	4.3	0.27	101.0	2.9	4.3	0.27	0.00
<< 別掲 >>								
耐久消費財	673	1.4	0.10	111.9	-0.1	1.2	0.08	-0.02
半耐久消費財	696	2.7	0.19	112.1	-0.3	2.8	0.19	0.00
非耐久消費財	3677	5.3	2.11	123.4	-0.2	4.4	1.74	-0.38
公共料金	1793	-0.1	-0.02	104.8	-1.7	-1.7	-0.30	-0.28

注）　原数値を掲載

第５表　ラスパイレス連鎖基準方式による消費者物価指数（参考指数）（全国）

2020年＝100

年　月	原数値			季節調整値		
	総合	生鮮食品を除く総合	生鮮食品及びエネルギーを除く総合	総合	生鮮食品を除く総合	生鮮食品及びエネルギーを除く総合
指数						
2020 年平均	100.0	100.0	100.0	－	－	－
2021	99.8	99.8	99.5	－	－	－
2022	102.2	102.1	100.5	－	－	－
2023	105.8	105.5	104.7	－	－	－
2024	108.7	108.2	107.2	－	－	－
2023 年　8 月	106.2	106.0	105.5	106.2	106.0	105.4
9	106.5	106.0	105.6	106.6	106.1	105.6
10	107.4	106.7	106.0	107.3	106.6	105.8
11	107.2	106.7	106.1	107.1	106.6	105.9
12	107.1	106.7	106.1	107.0	106.7	106.1
2024 年　1 月	107.2	106.7	106.1	107.1	106.9	106.3
2	107.2	106.8	106.2	107.4	107.0	106.4
3	107.5	107.1	106.4	107.7	107.2	106.6
4	107.9	107.4	106.7	107.9	107.3	106.6
5	108.3	107.8	106.8	108.3	107.7	106.7
6	108.5	108.1	106.8	108.6	108.2	106.9
7	108.9	108.6	107.1	108.9	108.5	107.0
8	109.5	109.0	107.6	109.5	108.9	107.5
9	109.1	108.4	107.7	109.2	108.5	107.7
10	109.7	109.0	108.2	109.5	108.8	108.0
11	110.2	109.4	108.5	110.0	109.3	108.2
12	110.9	109.9	108.5	110.8	109.8	108.5
2025 年　1 月	111.4	110.1	108.7	111.3	110.3	108.9
2	111.0	110.0	108.9	111.2	110.2	109.1
3	111.3	110.4	109.3	111.5	110.5	109.5
4	111.7	111.0	109.7	111.6	111.0	109.6
5	112.0	111.5	110.0	112.0	111.5	110.0
6	112.0	111.6	110.3	112.2	111.7	110.4
7	112.3	111.8	110.6	112.2	111.7	110.5
8	112.4	111.9	111.0	112.4	111.8	110.8
前年（月）比						
2020 年平均	0.0	-0.2	0.2	－	－	－
2021	-0.2	-0.2	-0.5	－	－	－
2022	2.5	2.3	1.1	－	－	－
2023	3.5	3.3	4.1	－	－	－
2024	2.8	2.6	2.4	－	－	－
2024 年　8 月	0.5	0.4	0.4	0.5	0.4	0.4
9	-0.4	-0.5	0.1	-0.3	-0.4	0.2
10	0.6	0.5	0.5	0.3	0.3	0.3
11	0.4	0.4	0.2	0.5	0.4	0.2
12	0.6	0.4	0.1	0.7	0.5	0.3
2025 年　1 月	0.5	0.2	0.1	0.4	0.4	0.3
2	-0.3	-0.1	0.2	0.0	-0.1	0.2
3	0.3	0.4	0.4	0.3	0.3	0.3
4	0.3	0.6	0.4	0.1	0.5	0.2
5	0.3	0.4	0.3	0.3	0.4	0.3
6	0.0	0.1	0.2	0.2	0.1	0.4
7	0.2	0.2	0.3	0.0	0.0	0.1
8	0.1	0.0	0.3	0.2	0.1	0.3
前年同月比						
2024 年　8 月	3.0	2.8	1.9	－	－	－
9	2.4	2.2	1.9	－	－	－
10	2.1	2.1	2.1	－	－	－
11	2.8	2.5	2.2	－	－	－
12	3.6	3.0	2.3	－	－	－
2025 年　1 月	3.9	3.2	2.4	－	－	－
2	3.6	3.0	2.5	－	－	－
3	3.6	3.1	2.7	－	－	－
4	3.5	3.4	2.8	－	－	－
5	3.4	3.5	3.0	－	－	－
6	3.3	3.2	3.2	－	－	－
7	3.1	3.0	3.3	－	－	－
8	2.7	2.6	3.1	－	－	－

注１）　季節調整の方法は、センサス局法(X-12-ARIMA)を用いた。
注２）　季節調整値は、毎年12月結果公表時に、過去に遡って改定している。

消費者物価指数の公表予定

全国		東京都区部（中旬速報値）		備考
調査月	公表日	調査月	公表日	
2024年12月分※	2025年1月24日(金)	2025年1月分	2025年1月31日(金)	※全国 年平均同時公表
2025年1月分	2月21日(金)	2月分	2月28日(金)	
2月分	3月21日(金)	3月分※	3月28日(金)	※東京都区部 年度平均同時公表
3月分※	4月18日(金)	4月分	4月25日(金)	※全国 年度平均同時公表
4月分	5月23日(金)	5月分	5月30日(金)	
5月分	6月20日(金)	6月分	6月27日(金)	
6月分	7月18日(金)	7月分	7月25日(金)	
7月分	8月22日(金)	8月分	8月29日(金)	
8月分	9月19日(金)	9月分	9月26日(金)	
9月分	10月24日(金)	10月分	10月31日(金)	
10月分	11月21日(金)	11月分	11月28日(金)	
11月分	12月19日(金)	12月分※	12月26日(金)	※東京都区部 年平均同時公表
12月分※	2026年1月23日(金)	2026年1月分	2026年1月30日(金)	※全国 年平均同時公表
2026年1月分	2月20日(金)	2月分	2月27日(金)	
2月分	3月24日(火)	3月分※	3月31日(火)	※東京都区部 年度平均同時公表

＜内容に関する問合せ先＞

総務省統計局
総務省統計局統計調査部消費統計課
物価統計室物価指数第一係・第二係
電　話　０３（５２７３）１１７５

消費者物価指数の最新情報はこちら！ 消費者物価指数 検索

・ホームページ
https://www.stat.go.jp/data/cpi/index.html

＊　この冊子は、次のURLからダウンロードできます。
https://www.stat.go.jp/data/cpi/sokuhou/tsuki/index-z.html

＊　結果の概要は、統計メールニュースでも配信しています。メールニュースのお申込みは、統計局ホームページから。

「政府統計の総合窓口(e-Stat)」(https://www.e-stat.go.jp/)でも統計データ等の各種統計情報が御覧いただけます。

本冊子に掲載されたデータを引用・転載する場合には、出典（例：総務省「消費者物価指数」から引用）の表記をお願いします。

令和７年９月９日
山形県統計企画課

2020年基準　消 費 者 物 価 指 数

山 形 市　2025年(令和７年)７月分

１　概　　況

＝＝

2020年(令和２年)を100として

（１）　**総合指数は112.7**

前年同月比は2.9％の上昇　　前月比は同水準

（２）　**生鮮食品を除く総合指数は112.2**

前年同月比は2.8％の上昇　　前月比は0.4％の上昇

（３）　**生鮮食品及びエネルギーを除く総合指数は110.7**

前年同月比は3.2％の上昇　　前月比は0.4％の上昇

＝＝

図1　総合指数の動き

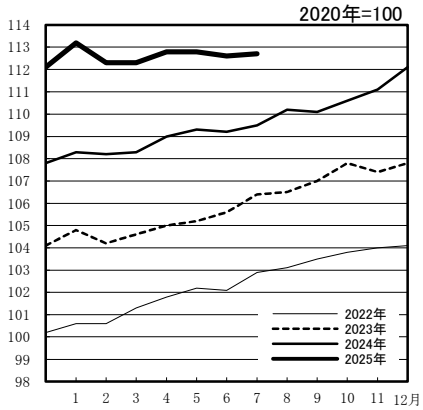

図2　生鮮食品を除く総合指数の動き

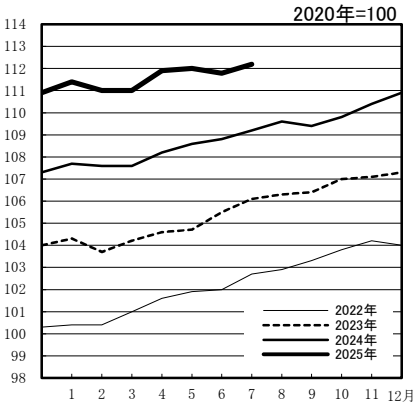

図3　生鮮食品及びエネルギーを除く総合指数の動き

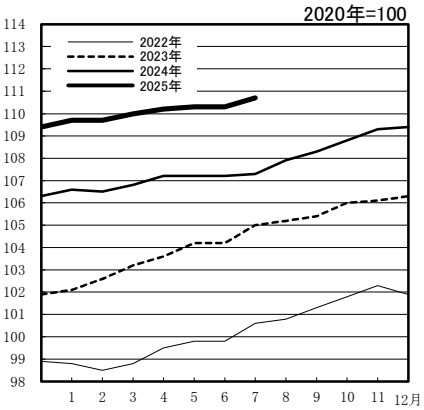

表１　総合、生鮮食品を除く総合、生鮮食品及びエネルギーを除く総合の前月比及び前年同月比

		2024年7月	8月	9月	10月	11月	12月	2025年1月	2月	3月	4月	5月	6月	7月
総　　合	指　数	109.5	110.2	110.1	110.6	111.1	112.1	113.2	112.3	112.3	112.8	112.8	112.6	112.7
	前月比(%)	0.2	0.6	▲ 0.1	0.4	0.5	0.9	0.9	▲ 0.7	0.0	0.5	0.0	▲ 0.2	0.0
	前　年同月比(%)	2.9	3.5	2.9	2.6	3.4	4.0	4.5	3.9	3.7	3.5	3.2	3.1	2.9
生鮮食品を除く総合	指　数	109.2	109.6	109.4	109.8	110.4	110.9	111.4	111.0	111.0	111.9	112.0	111.8	112.2
	前月比(%)	0.3	0.4	▲ 0.2	0.4	0.6	0.5	0.4	▲ 0.4	0.0	0.8	0.1	▲ 0.2	0.4
	前　年同月比(%)	2.9	3.1	2.8	2.6	3.1	3.4	3.5	3.1	3.2	3.4	3.2	2.7	2.8
生鮮食品及びエネルギーを除く総合	指　数	107.3	107.9	108.3	108.8	109.3	109.4	109.7	109.7	110.0	110.2	110.3	110.3	110.7
	前月比(%)	0.0	0.6	0.4	0.5	0.4	0.1	0.3	0.0	0.3	0.2	0.1	0.0	0.4
	前　年同月比(%)	2.2	2.6	2.8	2.7	3.0	3.0	3.0	3.0	3.0	2.8	2.9	2.9	3.2

※　前月比・前年同月比は端数処理前の指数により計算しているため、公表上の指数による計算とは一致しない場合があります。

２　10大費目指数の動き（2025年(令和７年)７月分）

（１）前年同月との比較

表２　10大費目指数、前年同月比及び寄与度　　2020年＝100

費　目	指数	前年同月比 (%)	寄与度	主な動き　※寄与度順 中分類、前年同月比(寄与度) 上昇	下落
総　合	112.7	2.9	2.89	―	―
食　料	125.5	8.4	2.34	穀類 25.7%(0.58) 調理食品 10.9%(0.39)	
住　居	108.7	1.9	0.35	設備修繕・維持 11.0%(0.32) 家賃 0.2%(0.03)	
光熱・水道	119.5	1.0	0.10	ガス代 5.2%(0.08) 他の光熱 5.1%(0.08)	電気代 ▲1.4%(▲0.07)
家具・家事用品	121.0	0.2	0.01	家事用消耗品 3.1%(0.04) 室内装備品 5.5%(0.01)	家庭用耐久財 ▲3.3%(▲0.05)
被服及び履物	113.6	0.7	0.02	衣料 4.4%(0.06) 被服関連サービス 5.9%(0.01)	シャツ・セーター・下着類 ▲2.9%(▲0.03) 履物類 ▲1.7%(▲0.01)
保健医療	105.1	0.7	0.03	医薬品・健康保持用摂取品 2.4%(0.03) 保健医療サービス 0.5%(0.01)	保健医療用品・器具 ▲0.7%(▲0.01)
交通・通信	99.6	1.5	0.23	通信 6.3%(0.21) 自動車等関係費 0.2%(0.02)	
教　育	87.1	▲ 12.9	▲ 0.34	補習教育 2.1%(0.01) 教科書・学習参考教材 1.3%(0.00)	授業料等 ▲17.9%(▲0.36)
教養娯楽	116.1	2.4	0.20	教養娯楽用品 5.1%(0.10) 教養娯楽サービス 1.7%(0.08)	教養娯楽用耐久財 ▲0.8%(0.00)
諸雑費	104.0	▲ 0.8	▲ 0.05	理美容サービス 0.6%(0.01) たばこ 0.6%(0.00)	他の諸雑費 ▲2.5%(▲0.06) 身の回り用品 ▲0.2%(0.00)

〔総合指数の前年同月比に寄与した主な内訳〕

上昇　穀類　・・・　うるち米（コシヒカリを除く）、うるち米（コシヒカリ）など
　　調理食品　・・・　おにぎり、すし（弁当）など
下落　授業料等　・・・　高等学校授業料（公立）、高等学校授業料（私立）など
　　電気代　・・・　電気代

注　寄与度とは、その費目の指数の変動が、総合指数の変化率のうちどの程度寄与したかを示したものであり、全費目の寄与度を合計すると、総合指数の変化率に一致します。（ただし端数処理の関係で一致しない場合があります。）

（２）前月との比較

表３　10大費目指数、前月比及び寄与度　　2020年＝100

費　　目	指数	前月比 (%)	寄与度	主な動き　※寄与度順 中分類、前月比(寄与度) 上　昇	下　落
総　　合	112.7	0.0	0.02	―	―
食　　料	125.5	▲ 0.6	▲ 0.16	菓子類 4.2%(0.12) 油脂・調味料 3.2%(0.04)	果物 ▲14.8%(▲0.25) 穀類 ▲1.4%(▲0.04)
住　　居	108.7	0.0	▲ 0.01		家賃 0.0%(▲0.01)
光熱・水道	119.5	▲ 0.3	▲ 0.02	他の光熱 2.8%(0.05)	電気代 ▲1.5%(▲0.07) ガス代 ▲0.3%(0.00)
家具・家事用品	121.0	0.0	0.00	家事用消耗品 0.6%(0.01)	家庭用耐久財 ▲0.6%(▲0.01)
被服及び履物	113.6	▲ 0.6	▲ 0.02	履物類 2.3%(0.01)	シャツ・セーター・下着類 ▲2.4%(▲0.03) 衣料 ▲0.4%(0.00)
保健医療	105.1	0.2	0.01	医薬品・健康保持用摂取品 0.5%(0.00) 保健医療用品・器具 0.2%(0.00)	
交通・通信	99.6	0.4	0.07	自動車等関係費 0.4%(0.04) 通信 0.6%(0.02)	
教　　育	87.1	0.0	0.00		
教養娯楽	116.1	1.9	0.15	教養娯楽サービス 2.6%(0.12) 教養娯楽用品 2.0%(0.04)	教養娯楽用耐久財 ▲1.1%(▲0.01)
諸 雑 費	104.0	0.2	0.01	身の回り用品 1.1%(0.01) 理美容用品 0.3%(0.00)	

〔総合指数の前月比に寄与した主な内訳〕

上昇　菓子類　・・・　チョコレート、チューインガム　など
　　教養娯楽サービス　・・・　宿泊料、獣医代　など
下落　果物　・・・　さくらんぼ、バナナ　など
　　電気代　・・・　電気代

3　山形市　2025年（令和７年）７月分　中分類指数

2020年＝100

中　分　類	ウエイト	2025年(令和7年)7月			2025年(令和7年)6月		
		指　数	前月比 (%)	前　年 同月比 (%)	指　数	前月比 (%)	前　年 同月比 (%)
総　　合	10000	112.7	0.0	2.9	112.6	▲ 0.2	3.1
生鮮食品を除く総合	9595	112.2	0.4	2.8	111.8	▲ 0.2	2.7
持家の帰属家賃を除く総合	8615	114.1	0.0	3.3	114.1	▲ 0.2	3.5
持家の帰属家賃及び生鮮食品を除く総合	8210	113.7	0.4	3.2	113.2	▲ 0.2	3.1
生鮮食品及びエネルギーを除く総合	8662	110.7	0.4	3.2	110.3	0.0	2.9
食料（酒類を除く）及びエネルギーを除く総合	6563	105.7	0.3	1.1	105.4	0.0	0.9
食　　料	2627	125.5	▲ 0.6	8.4	126.2	0.1	8.7
生鮮食品（生鮮魚介、生鮮野菜、生鮮果物）	405	124.0	▲ 6.6	5.2	132.8	0.7	11.8
生鮮食品を除く食料	2222	125.8	0.6	9.0	125.0	0.0	8.1
穀類	213	146.5	▲ 1.4	25.7	148.5	2.1	24.8
魚介類	199	126.7	▲ 1.3	4.6	128.5	▲ 3.1	7.9
生鮮魚介	95	124.9	▲ 3.3	▲ 1.4	129.2	▲ 5.8	6.9
肉類	257	113.2	0.2	6.3	113.0	1.3	6.3
乳卵類	125	126.8	0.1	4.8	126.6	▲ 0.8	4.7
野菜・海藻	309	119.1	▲ 0.9	6.3	120.1	▲ 3.5	6.3
生鮮野菜	196	117.7	▲ 1.4	7.0	119.3	▲ 5.1	6.4
果物	124	132.1	▲ 14.8	8.2	155.0	14.4	22.5
生鮮果物	114	133.9	▲ 15.6	8.2	158.7	15.2	23.6
油脂・調味料	123	124.6	3.2	3.9	120.7	▲ 2.3	0.2
菓子類	245	140.9	4.2	10.4	135.3	▲ 1.2	6.7
調理食品	333	129.2	0.1	10.9	129.0	1.4	10.4
飲料	156	128.9	0.3	10.5	128.5	▲ 0.4	9.9
酒類	124	111.3	▲ 0.2	3.5	111.5	▲ 3.9	3.4
外食	419	115.6	0.2	3.9	115.4	0.0	3.8
住　　居	1910	108.7	0.0	1.9	108.7	0.0	1.8
持家の帰属家賃を除く住居	524	122.3	0.0	5.7	122.2	0.0	5.5
家賃	1668	103.0	0.0	0.2	103.0	0.0	0.2
持家の帰属家賃を除く家賃	282	100.5	0.0	▲ 0.2	100.5	0.0	▲ 0.2
設備修繕・維持	242	147.6	0.0	11.0	147.6	0.1	10.5
光熱・水道	918	119.5	▲ 0.3	1.0	119.8	▲ 0.7	3.4
電気代	414	120.0	▲ 1.5	▲ 1.4	121.8	▲ 0.7	4.7
ガス代	156	114.3	▲ 0.3	5.2	114.6	1.3	5.8
他の光熱	118	162.2	2.8	5.1	157.9	▲ 3.4	2.2
上下水道料	230	100.0	0.0	0.0	100.0	0.0	0.0
家具・家事用品	374	121.0	0.0	0.2	121.1	▲ 0.2	0.2
家庭用耐久財	127	124.1	▲ 0.6	▲ 3.3	124.9	▲ 1.1	▲ 5.3
室内装備品	22	112.0	0.0	5.5	112.0	0.7	6.9
寝具類	29	117.5	0.0	1.9	117.5	0.0	1.9
家事雑貨	67	123.8	0.0	0.6	123.8	▲ 1.1	3.9
家事用消耗品	108	121.7	0.6	3.1	120.9	1.2	3.4
家事サービス	22	104.7	0.0	0.0	104.7	0.0	0.0

2020年＝100

中　分　類	ウエイト	2025年(令和7年)7月			2025年(令和7年)6月		
		指　数	前月比 (%)	前　年 同月比 (%)	指　数	前月比 (%)	前　年 同月比 (%)
被服及び履物	326	113.6	▲ 0.6	0.7	114.3	▲ 1.0	1.8
衣料	125	118.5	▲ 0.4	4.4	118.9	▲ 0.8	3.7
シャツ・セーター・下着類	108	109.9	▲ 2.4	▲ 2.9	112.6	▲ 0.2	1.6
履物類	47	109.8	2.3	▲ 1.7	107.4	▲ 5.6	▲ 2.0
他の被服	27	103.2	0.0	▲ 1.8	103.2	1.0	▲ 3.8
被服関連サービス	20	126.6	0.0	5.9	126.6	1.8	5.9
保健医療	415	105.1	0.2	0.7	104.9	0.0	0.4
医薬品・健康保持用摂取品	108	109.4	0.5	2.4	108.9	0.1	2.1
保健医療用品・器具	89	113.5	0.2	▲ 0.7	113.3	0.0	▲ 1.8
保健医療サービス	217	99.4	0.0	0.5	99.4	0.0	0.5
交通・通信	1741	99.6	0.4	1.5	99.1	0.0	1.2
交通	96	104.3	0.9	0.4	103.3	▲ 0.6	0.0
自動車等関係費	1141	109.3	0.4	0.2	108.9	▲ 1.3	0.0
通信	504	76.6	0.6	6.3	76.1	4.6	5.7
教　　育	293	87.1	0.0	▲ 12.9	87.1	0.0	▲ 12.9
授業料等	223	80.9	0.0	▲ 17.9	80.9	0.0	▲ 17.9
教科書・学習参考教材	7	109.8	0.0	1.3	109.8	0.0	1.3
補習教育	63	106.3	0.0	2.1	106.3	0.0	2.1
教養娯楽	813	116.1	1.9	2.4	113.9	▲ 1.1	1.7
教養娯楽用耐久財	62	105.6	▲ 1.1	▲ 0.8	106.8	0.2	0.8
教養娯楽用品	213	111.2	2.0	5.1	109.0	▲ 1.1	1.8
書籍・他の印刷物	106	115.3	0.0	2.0	115.2	0.5	2.0
教養娯楽サービス	433	120.1	2.6	1.7	117.0	▲ 1.6	1.7
諸 雑 費	582	104.0	0.2	▲ 0.8	103.9	0.1	▲ 1.1
理美容サービス	106	104.3	0.0	0.6	104.3	0.0	0.6
理美容用品	149	103.5	0.3	0.2	103.3	▲ 0.6	▲ 0.3
身の回り用品	44	129.9	1.1	▲ 0.2	128.6	3.2	▲ 1.4
たばこ	32	115.1	0.0	0.6	115.1	0.0	0.6
他の諸雑費	251	98.2	0.0	▲ 2.5	98.2	0.0	▲ 2.5
（別 掲）							
エネルギー	934	125.6	0.1	▲ 0.7	125.5	▲ 2.0	1.5
教育関係費	368	91.9	0.1	▲ 9.8	91.8	0.0	▲ 9.9
教養娯楽関係費	839	115.6	1.9	2.2	113.5	▲ 1.1	1.5
情報通信関係費	522	75.6	0.2	5.7	75.5	3.9	5.6

4　山形市　10大費目指数の推移

2020年＝100

	総 合	生鮮食品を除く総合	生鮮食品及びエネルギーを除く総合	食 料	生鮮食品	生鮮食品を除く食料	住 居	光熱・水道	家具・家事用品	被服及び履物	保健医療	交通・通信	教 育	教養娯楽	諸雑費
ウエイト	10000	9595	8662	2627	405	2222	1910	918	374	326	415	1741	293	813	582
2020年　平均	100.0	100.0	100.0	100.0	100.0	100.0	100.0	100.0	100.0	100.0	100.0	100.0	100.0	100.0	100.0
2021年　平均	100.0	100.0	99.3	100.3	98.5	100.6	101.4	102.7	101.7	101.0	99.8	95.3	98.8	101.1	101.3
2022年　平均	102.5	102.3	100.3	104.5	106.3	104.1	103.3	114.4	104.8	103.2	99.6	93.7	99.2	101.8	101.7
2023年　平均	106.0	105.6	104.5	112.4	115.8	111.8	105.5	108.7	114.2	108.7	102.5	95.7	99.8	106.9	103.2
2024年　平均	109.7	109.0	107.7	118.2	125.6	116.9	107.2	113.1	120.2	112.7	104.5	97.5	100.0	113.6	104.7
2024年　7月	109.5	109.2	107.3	115.8	117.8	115.4	106.7	118.3	120.7	112.8	104.3	98.1	100.0	113.4	104.9
8月	110.2	109.6	107.9	117.7	124.8	116.4	107.1	118.0	121.9	111.8	104.7	97.6	100.0	116.1	104.8
9月	110.1	109.4	108.3	119.6	127.5	118.2	107.2	111.4	123.4	113.7	104.5	97.5	100.0	114.3	105.0
10月	110.6	109.8	108.8	121.0	128.7	119.6	107.4	111.8	123.2	113.6	105.3	97.2	100.0	114.6	105.4
11月	111.1	110.4	109.3	121.6	127.2	120.5	108.3	114.2	122.4	114.8	105.0	97.4	100.0	114.3	105.3
12月	112.1	110.9	109.4	123.9	140.0	121.0	108.3	117.8	122.5	114.2	105.2	98.0	100.0	114.3	104.7
2025年　1月	113.2	111.4	109.7	127.0	154.9	121.9	108.2	118.6	123.0	114.0	105.1	99.3	100.0	113.5	105.0
2月	112.3	111.0	109.7	125.5	143.9	122.2	108.2	114.3	121.6	114.1	104.7	99.3	100.0	113.5	105.0
3月	112.3	111.0	110.0	125.7	142.1	122.7	108.3	111.9	120.1	115.1	105.2	99.4	100.0	114.8	105.3
4月	112.8	111.9	110.2	125.8	134.0	124.4	108.6	118.3	122.2	116.5	104.9	100.0	88.4	114.8	103.8
5月	112.8	112.0	110.3	126.1	131.8	125.0	108.7	120.6	121.3	115.5	104.9	99.1	87.1	115.2	103.7
6月	112.6	111.8	110.3	126.2	132.8	125.0	108.7	119.8	121.1	114.3	104.9	99.1	87.1	113.9	103.9
7月	112.7	112.2	110.7	125.5	124.0	125.8	108.7	119.5	121.0	113.6	105.1	99.6	87.1	116.1	104.0
前　年　比　（%）															
2020年　平均	▲ 0.2	▲ 0.5	0.0	1.7	6.5	0.8	1.1	▲ 2.9	3.0	0.0	0.4	▲ 0.6	▲ 7.4	▲ 2.3	▲ 2.4
2021年　平均	0.0	0.0	▲ 0.7	0.3	▲ 1.5	0.6	1.4	2.7	1.7	1.0	▲ 0.2	▲ 4.7	▲ 1.2	1.1	1.3
2022年　平均	2.5	2.3	1.0	4.2	8.0	3.5	1.9	11.4	3.0	2.2	▲ 0.2	▲ 1.6	0.4	0.7	0.3
2023年　平均	3.4	3.2	4.1	7.6	8.9	7.4	2.1	▲ 5.0	9.0	5.3	2.9	2.1	0.6	5.0	1.5
2024年　平均	3.4	3.2	3.1	5.2	8.5	4.5	1.6	4.0	5.3	3.8	1.9	1.9	0.2	6.3	1.4
前　月　比　（%）															
2024年　7月	0.2	0.3	0.0	▲ 0.3	▲ 0.8	▲ 0.2	▲ 0.1	2.2	▲ 0.1	0.4	▲ 0.2	0.2	0.0	1.2	▲ 0.1
8月	0.6	0.4	0.6	1.7	5.9	0.9	0.4	▲ 0.3	1.0	▲ 0.9	0.3	▲ 0.5	0.0	2.4	▲ 0.1
9月	▲ 0.1	▲ 0.2	0.4	1.7	2.2	1.6	0.1	▲ 5.6	1.2	1.7	▲ 0.1	▲ 0.1	0.0	▲ 1.5	0.2
10月	0.4	0.4	0.5	1.2	0.9	1.2	0.1	0.4	▲ 0.1	0.0	0.7	▲ 0.3	0.0	0.2	0.4
11月	0.5	0.6	0.4	0.5	▲ 1.2	0.8	0.9	2.1	▲ 0.6	1.0	▲ 0.3	0.1	0.0	▲ 0.2	▲ 0.1
12月	0.9	0.5	0.1	1.9	10.1	0.4	0.0	3.2	0.1	▲ 0.5	0.2	0.7	0.0	0.0	▲ 0.6
2025年　1月	0.9	0.4	0.3	2.5	10.6	0.8	▲ 0.1	0.7	0.4	▲ 0.2	▲ 0.1	1.3	0.0	▲ 0.7	0.2
2月	▲ 0.7	▲ 0.4	0.0	▲ 1.2	▲ 7.1	0.2	0.0	▲ 3.7	▲ 1.2	0.0	▲ 0.4	0.0	0.0	0.0	0.1
3月	0.0	0.0	0.3	0.1	▲ 1.2	0.4	0.0	▲ 2.2	▲ 1.2	0.9	0.5	0.0	0.0	1.1	0.3
4月	0.5	0.8	0.2	0.1	▲ 5.8	1.4	0.4	5.8	1.8	1.2	▲ 0.2	0.6	▲ 11.6	0.0	▲ 1.5
5月	0.0	0.1	0.1	0.2	▲ 1.6	0.5	0.0	1.9	▲ 0.7	▲ 0.9	▲ 0.1	▲ 0.9	▲ 1.5	0.3	0.0
6月	▲ 0.2	▲ 0.2	0.0	0.1	0.7	0.0	0.0	▲ 0.7	▲ 0.2	▲ 1.0	0.0	0.0	0.0	▲ 1.1	0.1
7月	0.0	0.4	0.4	▲ 0.6	▲ 6.6	0.6	0.0	▲ 0.3	0.0	▲ 0.6	0.2	0.4	0.0	1.9	0.2
前 年 同 月 比　（%）															
2024年　7月	2.9	2.9	2.2	3.0	3.5	2.9	0.8	8.5	5.0	5.1	1.1	1.5	0.0	4.8	1.6
8月	3.5	3.1	2.6	4.5	10.6	3.4	1.2	9.7	7.2	4.5	1.3	0.4	0.0	5.7	1.1
9月	2.9	2.8	2.8	4.6	4.9	4.5	1.3	4.1	5.9	3.2	1.1	0.6	0.0	5.2	1.3
10月	2.6	2.6	2.7	4.4	1.7	5.0	1.3	2.1	3.2	2.4	1.3	0.9	0.0	4.5	2.3
11月	3.4	3.1	3.0	6.2	10.2	5.5	2.2	4.4	3.7	2.4	1.1	0.6	0.0	4.8	1.5
12月	4.0	3.4	3.0	8.1	18.5	6.1	1.4	7.6	3.9	3.9	1.0	0.9	0.0	3.2	0.8
2025年　1月	4.5	3.5	3.0	9.3	24.9	6.2	1.3	8.1	4.5	2.4	1.1	2.3	0.0	1.9	1.1
2月	3.9	3.1	3.0	8.6	18.9	6.7	1.2	4.0	4.2	2.7	0.4	2.6	0.0	1.3	0.9
3月	3.7	3.2	3.0	7.8	15.2	6.3	1.2	4.0	5.1	2.5	0.9	2.6	0.0	1.4	1.2
4月	3.5	3.4	2.8	7.1	4.5	7.6	1.5	8.0	3.2	3.7	1.2	2.6	▲ 11.7	1.0	▲ 0.3
5月	3.2	3.2	2.9	7.7	4.7	8.3	1.6	6.4	1.0	2.6	0.8	1.8	▲ 12.9	1.6	▲ 0.9
6月	3.1	2.7	2.9	8.7	11.8	8.1	1.8	3.4	0.2	1.8	0.4	1.2	▲ 12.9	1.7	▲ 1.1
7月	2.9	2.8	3.2	8.4	5.2	9.0	1.9	1.0	0.2	0.7	0.7	1.5	▲ 12.9	2.4	▲ 0.8

5　全　国　10大費目指数の推移

2020年＝100

	総 合	生鮮食品を除く総合	生鮮食品及びエネルギーを除く総合	食 料	生鮮食品	生鮮食品を除く食料	住 居	光熱・水道	家具・家事用品	被服及び履物	保健医療	交通・通信	教 育	教養娯楽	諸雑費
ウエイト	10000	9604	8892	2626	396	2230	2149	693	387	353	477	1493	304	911	607
2020年　平均	100.0	100.0	100.0	100.0	100.0	100.0	100.0	100.0	100.0	100.0	100.0	100.0	100.0	100.0	100.0
2021年　平均	99.8	99.8	99.5	100.0	98.8	100.2	100.6	101.3	101.7	100.4	99.6	95.0	100.0	101.6	101.1
2022年　平均	102.3	102.1	100.5	104.5	106.7	104.1	101.3	116.3	105.5	102.0	99.3	93.5	100.9	102.7	102.2
2023年　平均	105.6	105.2	104.5	112.9	114.6	112.6	102.4	108.5	113.8	105.7	101.2	95.8	102.1	107.1	103.7
2024年　平均	108.5	107.9	107.0	117.8	122.6	116.9	103.1	112.8	118.4	108.2	102.8	97.4	101.6	112.9	104.8
2024年　7月	108.6	108.3	106.9	116.4	116.4	116.3	103.0	119.4	119.5	107.2	102.8	97.6	101.3	112.9	104.8
8月	109.1	108.7	107.4	117.6	120.8	117.1	103.1	118.9	120.3	106.3	103.0	97.6	101.3	115.4	104.9
9月	108.9	108.2	107.5	119.0	125.6	117.8	103.2	110.5	120.6	109.8	103.2	97.4	101.3	113.3	105.1
10月	109.5	108.8	108.1	120.4	127.6	119.2	103.4	111.1	121.3	110.0	103.6	97.7	101.3	114.2	105.4
11月	110.0	109.2	108.4	121.3	128.6	119.9	103.5	114.4	120.5	110.8	103.8	97.8	101.3	114.1	105.4
12月	110.7	109.6	108.4	122.5	136.0	120.1	103.5	119.3	119.1	110.5	103.7	98.1	101.3	114.2	105.3
2025年　1月	111.2	109.8	108.5	124.7	145.7	121.0	103.5	119.3	119.6	108.6	103.9	99.1	101.3	112.9	105.6
2月	110.8	109.7	108.7	124.1	138.0	121.6	103.6	114.2	119.4	108.8	103.9	99.3	101.5	113.3	105.5
3月	111.1	110.2	109.2	124.2	134.0	122.5	103.6	114.5	120.0	110.1	104.2	99.5	101.5	114.3	105.6
4月	111.5	110.9	109.7	124.0	126.2	123.6	103.9	117.9	121.8	111.6	104.2	99.9	95.7	115.9	105.8
5月	111.8	111.4	110.0	124.4	122.9	124.6	104.0	121.2	122.1	111.5	104.3	99.6	95.7	116.1	106.0
6月	111.7	111.4	110.3	124.6	120.5	125.4	104.0	120.1	122.3	111.3	104.3	99.6	95.6	115.0	106.0
7月	111.9	111.6	110.5	125.1	120.3	126.0	104.1	119.1	122.5	110.1	104.4	100.2	95.6	115.9	106.1
前　年　比　（%）															
2020年　平均	0.0	▲ 0.2	0.2	1.4	3.3	1.0	0.6	▲ 2.4	2.3	1.1	0.3	▲ 0.2	▲ 7.8	▲ 0.6	▲ 2.0
2021年　平均	▲ 0.2	▲ 0.2	▲ 0.5	0.0	▲ 1.2	0.2	0.6	1.3	1.7	0.4	▲ 0.4	▲ 5.0	0.0	1.6	1.1
2022年　平均	2.5	2.3	1.1	4.5	8.1	3.8	0.6	14.8	3.8	1.6	▲ 0.3	▲ 1.5	0.9	1.1	1.1
2023年　平均	3.2	3.1	4.0	8.1	7.4	8.2	1.1	▲ 6.7	7.9	3.6	1.9	2.5	1.2	4.3	1.4
2024年　平均	2.7	2.5	2.4	4.3	7.0	3.8	0.7	4.0	4.0	2.4	1.6	1.6	▲ 0.4	5.4	1.1
前　月　比　（%）															
2024年　7月	0.4	0.5	0.2	0.1	▲ 1.8	0.4	0.1	2.8	0.4	▲ 1.2	0.1	0.3	0.0	1.0	0.0
8月	0.5	0.4	0.5	1.1	3.8	0.6	0.1	▲ 0.4	0.6	▲ 0.8	0.1	0.0	0.0	2.2	0.1
9月	▲ 0.3	▲ 0.4	0.1	1.2	3.9	0.6	0.1	▲ 7.1	0.2	3.2	0.2	▲ 0.2	0.0	▲ 1.8	0.1
10月	0.6	0.6	0.6	1.2	1.6	1.2	0.2	0.6	0.5	0.3	0.4	0.3	0.0	0.8	0.3
11月	0.4	0.4	0.2	0.7	0.8	0.6	0.1	3.0	▲ 0.6	0.7	0.1	0.1	0.0	▲ 0.1	0.0
12月	0.6	0.3	0.0	1.0	5.7	0.2	0.0	4.2	▲ 1.2	▲ 0.3	▲ 0.1	0.4	0.0	0.1	▲ 0.1
2025年　1月	0.5	0.2	0.1	1.8	7.1	0.7	0.0	0.0	0.4	▲ 1.7	0.2	1.0	0.0	▲ 1.1	0.3
2月	▲ 0.4	▲ 0.1	0.2	▲ 0.5	▲ 5.2	0.5	0.0	▲ 4.2	▲ 0.1	0.2	0.0	0.2	0.1	0.4	▲ 0.1
3月	0.3	0.4	0.4	0.1	▲ 2.9	0.7	0.0	0.2	0.5	1.2	0.4	0.2	0.0	0.9	0.1
4月	0.4	0.7	0.5	▲ 0.2	▲ 5.8	0.9	0.2	3.0	1.4	1.3	▲ 0.1	0.4	▲ 5.7	1.4	0.2
5月	0.3	0.4	0.3	0.3	▲ 2.6	0.8	0.1	2.8	0.3	▲ 0.1	0.1	▲ 0.2	▲ 0.1	0.2	0.2
6月	▲ 0.1	0.0	0.2	0.2	▲ 2.0	0.6	0.0	▲ 1.0	0.1	▲ 0.2	0.0	0.0	▲ 0.1	▲ 1.0	0.0
7月	0.2	0.2	0.3	0.4	▲ 0.2	0.5	0.1	▲ 0.8	0.2	▲ 1.0	0.1	0.6	0.0	0.8	0.1
前 年 同 月 比　（%）															
2024年　7月	2.8	2.7	1.9	2.9	4.2	2.6	0.6	12.9	3.7	2.2	1.5	1.2	▲ 1.0	4.4	1.3
8月	3.0	2.8	2.0	3.6	7.8	2.9	0.7	15.0	5.2	2.3	1.5	0.2	▲ 1.0	4.8	0.8
9月	2.5	2.4	2.1	3.4	5.5	3.1	0.7	8.8	4.8	2.4	1.5	0.1	▲ 1.0	4.3	0.9
10月	2.3	2.3	2.3	3.5	2.1	3.8	0.8	3.2	4.4	2.4	1.7	0.5	▲ 1.0	4.2	1.1
11月	2.9	2.7	2.4	4.8	8.7	4.2	0.9	6.8	3.7	2.6	1.6	0.9	▲ 1.0	4.5	1.1
12月	3.6	3.0	2.4	6.4	17.3	4.4	0.8	11.4	3.0	2.9	1.7	1.1	▲ 1.0	4.0	1.1
2025年　1月	4.0	3.2	2.5	7.8	21.9	5.1	0.8	11.2	3.4	2.8	1.8	2.0	▲ 1.1	2.6	1.4
2月	3.7	3.0	2.6	7.6	18.8	5.6	0.8	6.3	4.0	2.8	1.7	2.4	▲ 1.1	2.1	1.1
3月	3.6	3.2	2.9	7.4	13.9	6.2	0.8	5.7	4.5	3.0	2.0	2.7	▲ 1.2	2.0	1.1
4月	3.6	3.5	3.0	6.5	3.9	7.0	1.0	8.4	4.1	2.7	2.2	2.7	▲ 5.6	2.7	1.3
5月	3.5	3.7	3.3	6.5	▲ 0.1	7.7	1.1	7.7	3.0	2.6	2.0	2.7	▲ 5.6	3.0	1.3
6月	3.3	3.3	3.4	7.2	1.6	8.2	1.0	3.4	2.7	2.6	1.5	2.4	▲ 5.6	2.8	1.2
7月	3.1	3.1	3.4	7.6	3.3	8.3	1.0	▲ 0.2	2.5	2.8	1.5	2.6	▲ 5.6	2.6	1.2

６　東北６県　県庁所在市別総合指数

2020年＝100

	全　国	東　北	青森市	盛岡市	仙台市	秋田市	山形市	福島市
2020年　平均	100.0	100.0	100.0	100.0	100.0	100.0	100.0	100.0
2021年　平均	99.8	99.9	100.0	100.2	99.9	100.3	100.0	99.5
2022年　平均	102.3	102.8	103.3	102.6	103.1	104.0	102.5	102.2
2023年　平均	105.6	106.6	106.8	106.7	107.2	107.7	106.0	105.6
2024年　平均	108.5	109.9	109.9	110.0	110.6	110.7	109.7	108.4
2024年　7月	108.6	109.9	110.4	110.2	110.6	110.9	109.5	108.4
8月	109.1	110.4	110.6	110.6	111.0	111.2	110.2	108.8
9月	108.9	110.2	110.6	110.5	110.8	111.0	110.1	108.6
10月	109.5	111.0	110.6	111.2	111.7	111.5	110.6	109.3
11月	110.0	111.4	110.8	111.6	112.2	111.9	111.1	109.7
12月	110.7	112.2	111.6	112.0	113.3	112.9	112.1	110.3
2025年　1月	111.2	113.0	112.9	112.5	113.9	113.9	113.2	110.9
2月	110.8	112.5	112.3	111.9	113.2	113.4	112.3	110.6
3月	111.1	112.7	112.6	112.4	113.9	113.1	112.3	111.0
4月	111.5	113.1	112.8	112.9	114.1	113.2	112.8	111.3
5月	111.8	113.3	113.3	113.4	114.5	113.5	112.8	111.6
6月	111.7	113.1	113.1	113.4	114.2	113.1	112.6	111.3
7月	111.9	113.3	113.5	113.6	114.6	112.9	112.7	111.4
前　年　比（%）								
2020年　平均	0.0	▲ 0.1	▲ 0.6	0.0	0.3	▲ 0.4	▲ 0.2	0.1
2021年　平均	▲ 0.2	▲ 0.1	0.0	0.2	▲ 0.1	0.3	0.0	▲ 0.5
2022年　平均	2.5	2.9	3.3	2.3	3.2	3.6	2.5	2.7
2023年　平均	3.2	3.7	3.4	4.1	4.0	3.5	3.4	3.3
2024年　平均	2.7	3.1	2.9	3.1	3.2	2.9	3.4	2.7
前　月　比（%）								
2024年　7月	0.4	0.2	0.6	0.3	0.3	0.4	0.2	0.0
8月	0.5	0.5	0.2	0.4	0.3	0.3	0.6	0.4
9月	▲ 0.3	▲ 0.2	0.0	▲ 0.1	▲ 0.2	▲ 0.2	▲ 0.1	▲ 0.2
10月	0.6	0.7	0.0	0.6	0.8	0.5	0.4	0.7
11月	0.4	0.4	0.2	0.4	0.5	0.3	0.5	0.3
12月	0.6	0.7	0.7	0.4	1.0	0.9	0.9	0.6
2025年　1月	0.5	0.7	1.2	0.4	0.6	0.9	0.9	0.5
2月	▲ 0.4	▲ 0.4	▲ 0.5	▲ 0.5	▲ 0.6	▲ 0.5	▲ 0.7	▲ 0.3
3月	0.3	0.2	0.3	0.4	0.6	▲ 0.2	0.0	0.4
4月	0.4	0.3	0.2	0.5	0.2	0.1	0.5	0.3
5月	0.3	0.2	0.4	0.4	0.4	0.3	0.0	0.2
6月	▲ 0.1	▲ 0.2	▲ 0.2	0.0	▲ 0.3	▲ 0.4	▲ 0.2	▲ 0.2
7月	0.2	0.2	0.4	0.2	0.4	▲ 0.2	0.0	0.1
前 年 同 月 比（%）								
2024年　7月	2.8	2.8	3.3	3.3	3.0	2.7	2.9	2.2
8月	3.0	3.0	3.1	2.7	3.1	2.8	3.5	2.5
9月	2.5	2.2	2.4	2.1	2.5	2.0	2.9	1.7
10月	2.3	2.2	1.6	2.4	2.1	1.7	2.6	1.6
11月	2.9	3.0	2.3	2.9	3.1	2.7	3.4	2.4
12月	3.6	3.6	3.1	3.5	4.0	3.5	4.0	3.3
2025年　1月	4.0	4.2	4.1	3.8	4.6	4.1	4.5	3.7
2月	3.7	3.9	3.8	3.5	4.0	3.8	3.9	3.4
3月	3.6	3.7	3.6	3.7	4.0	3.3	3.7	3.4
4月	3.6	3.6	3.4	3.4	3.9	2.9	3.5	3.1
5月	3.5	3.4	3.5	3.3	3.8	2.8	3.2	3.1
6月	3.3	3.1	3.0	3.3	3.6	2.4	3.1	2.6
7月	3.1	3.0	2.9	3.1	3.6	1.8	2.9	2.7

７　消費者物価地域差指数　（持家の帰属家賃を除く総合）

	全国平均	青森市	盛岡市	仙台市	秋田市	山形市	福島市
2023年 平均	100.0	98.3	99.7	100.1	99.1	100.9	100.6
2024年 平均	100.0	98.5	99.8	100.8	99.2	101.3	100.6

消費者物価指数の概要

1　消費者物価指数とは

消費者物価指数とは、物価の変動を時系列的に測定するもので、基準となる時点と比べて、どの程度上昇または下落したかを比率で表した数値のことです。

現在の指数は、2020 年を基準年とした「2020 年基準消費者物価指数」です。

2　指数品目

指数計算に用いられる品目は、家計の消費支出の中で重要度が高いこと、価格変動の面で代表性があること、継続調査が可能であることなどの観点から選定された 582 品目となっております。

3　指数の計算方法

指数は、基準時加重相対法算式（ラスパイレス型）により算定されます。

$$\text{比較時の指数値} = \frac{\left(\dfrac{\text{比較時価格}}{\text{基準時価格}} \times \text{基準時の品目ウエイト}\right)\text{の合計}}{\text{基準時の品目ウエイトの合計}}$$

4　ウエイト

ウエイトとは、指数の計算の際に使用される家計の消費支出全体に占める品目別支出金額の割合（重み：ウエイト）のことで、2020 年基準は、新型コロナウイルス感染症の影響を踏まえ、2019 年及び 2020 年の家計調査の結果（1 か月 1 世帯当たりの平均支出金額）を基に作成されております。

生鮮食品（生鮮魚介・生鮮野菜・生鮮果物）は、月別ウエイトが用いられます。

5　価格調査

品目の価格調査は、「小売物価統計調査」（総務省所管）により毎月行われます。

6　各品目の調査日

・生鮮魚介、野菜、果物及び切り花のうち一部の品目：毎月 3 回。
　上旬（5 日を含む週の水・木・金曜日のうち 1 日）
　中旬（12 日　　〃　　）
　下旬（22 日　　〃　　）

・上記を除く品目（自動車等関係費、衣料、他の光熱など）
　：毎月 1 回。（12 日を含む週の水・木・金曜日のうち 1 日）

・家賃（民営）：毎月 1 回。（12 日を含む週の水・木・金曜日のうち 1 日）

・家賃（公営）：毎月 1 回。（12 日を含む週の金曜日）

【利用上の注意】
この月報は、総務省統計局が作成する資料に基づき作成したものです。

◎総務省統計局（消費者物価指数）のホームページアドレス
http://www.stat.go.jp/data/cpi/index.html

《この資料に関する問い合わせ先》
山形県みらい企画創造部　統計企画課　生活統計担当
TEL　:023-630-2186・2177　　FAX:023-630-2185

◎山形県のホームページアドレス　https://www.pref.yamagata.jp/
ホームページ内の掲載場所
トップページ中段の「目的から探す」
→「統計情報・オープンデータ」
→「家計・物価」
→「山形市消費者物価指数」

日本銀行ホームページから時系列データをダウンロードする際には、
「時系列統計データ検索サイト」をご利用ください。
https://www.stat-search.boj.or.jp/index.html

本件の公表時刻は８時５０分

２０２５年９月１１日
日本銀行調査統計局

企 業 物 価 指 数(2025年8月速報)

国内企業物価指数は、前月比▲0.2%（前年比＋2.7%）。
輸出物価指数は、契約通貨ベースで前月比▲0.1%、円ベースで同＋0.2%（前年比▲0.3%）。
輸入物価指数は、契約通貨ベースで前月比0.0%、円ベースで同＋0.5%（前年比▲3.9%）。

指数は2020年平均＝100、%

	国内企業物価指数			輸出物価指数				輸入物価指数				(参考)
			(参考) 夏季電力料金調整後	円ベース		契約通貨ベース		円ベース		契約通貨ベース		為替相場 ドル/円
	前月比	前年比	前月比	前月比	前年比	前月比	前年比	前月比	前年比	前月比	前年比	前月比
2024年 7月	r 0.5	r 3.3	r 0.2	r 0.1	r 10.9	r -0.1	r 3.1	0.4	r 10.6	0.2	r 1.3	0.2
8月	r -0.3	r 2.7	-0.2	-5.2	r 3.1	r -0.4	r 2.3	-6.2	r 2.3	-0.4	r 1.4	-7.4
9月	0.3	r 3.2	0.3	r -1.8	r -0.7	r -0.6	r 0.9	-2.9	r -2.7	-1.4	r -0.6	-2.0
10月	r 0.5	r 3.8	0.6	2.5	r 1.2	-0.1	r 0.9	2.9	r -2.5	r -0.3	r -2.5	4.3
11月	0.3	r 3.9	0.3	1.9	r 2.9	0.4	r 1.4	r 1.6	r -1.4	-0.4	r -3.0	2.8
12月	r 0.4	r 4.1	r 0.4	r -0.8	r 4.8	r -0.5	r 1.1	-0.7	r 1.2	r -0.6	r -3.3	-0.1
2025年 1月	r 0.3	4.2	r 0.3	r 1.2	r 4.3	r 0.2	r 0.7	r 1.5	r 2.1	r 0.1	r -2.6	1.8
2月	r 0.2	4.3	r 0.2	r -1.3	r 1.5	r 0.4	r 1.0	-1.9	r -1.2	r 0.3	-2.1	-2.9
3月	0.3	4.3	0.3	-1.1	r -0.3	r -0.1	r 0.3	r -1.6	-2.5	r -0.2	r -2.0	-1.8
4月	0.3	r 3.9	0.3	r -1.9	r -4.3	r 0.0	-0.4	-2.9	-7.3	-0.6	-2.8	-3.2
5月	-0.1	r 3.1	-0.1	r -0.9	r -6.6	-1.1	r -1.6	-1.0	-10.3	r -1.2	-4.7	0.2
6月	r -0.2	r 2.7	r -0.2	r 0.1	r -7.2	r 0.0	r -1.8	-1.6	r -12.1	-1.4	r -5.8	-0.1
7月	r 0.3	r 2.5	r 0.2	1.6	r -5.7	r 0.4	r -1.3	2.4	r -10.3	1.1	r -5.0	1.5
8月 速 報	-0.2	2.7	-0.2	0.2	-0.3	-0.1	-1.1	0.5	-3.9	0.0	-4.6	0.7
8月指数	126.5		126.3	137.2		111.8		155.9		122.2		147.7

(注)1. 夏季電力料金調整後は、毎年7月から9月に適用される夏季電力割増料金の影響を総平均から除いて算出した指数。
2. 為替相場は、符号がマイナスの場合、円高を示す。
3. r：訂正値

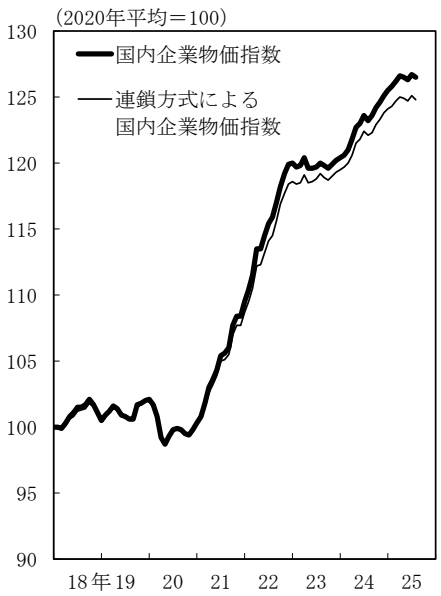

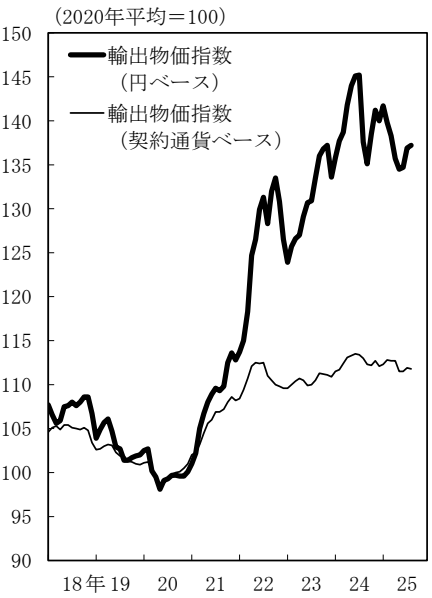

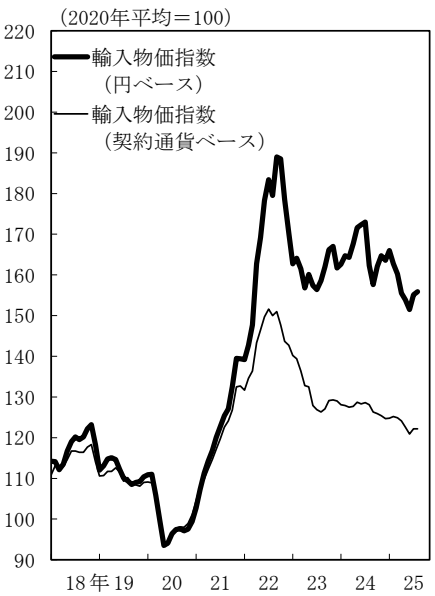

（前月比で上昇・下落した主な類別・品目）

国内企業物価指数　　前月比　-0.2 %

類　　別	寄与度	主な品目
電力・都市ガス・水道	-0.22 %	事業用電力、都市ガス
農林水産物	-0.05 %	豚肉、鶏卵、牛肉
金属製品	-0.03 %	鉄骨
石油・石炭製品	0.05 %	ガソリン、軽油、ジェット燃料油
飲食料品	0.03 %	処理牛乳、チョコレート、ヨーグルト
輸送用機器	0.03 %	航空機部品、トラック、駆動・伝導・操縦装置部品

輸出物価指数（契約通貨ベース）　前月比　-0.1 %

類　　別	寄与度	主な品目
輸送用機器	-0.08 %	乗用車、二輪自動車、トラック
その他産品・製品	-0.07 %	Ｂ重油・Ｃ重油、プラスチックフィルム・シート、自動車タイヤ
化学製品	-0.04 %	医薬品（除動物用）、合成ゴム、ポリスチレン
はん用・生産用・業務用機器	0.14 %	半導体製造装置（除フラットパネルディスプレイ製造装置）、フラットパネルディスプレイ製造装置、ポンプ

輸入物価指数（契約通貨ベース）　前月比　0.0 %

類　　別	寄与度	主な品目
はん用・生産用・業務用機器	0.09 %	バルブ、ベアリング、医療用機器
石油・石炭・天然ガス	0.07 %	一般炭、原油、ナフサ
輸送用機器	0.03 %	航空機部品（除原動機）、航空機用原動機・同部品
金属・同製品	-0.10 %	鉄鉱石、パラジウム、白金・銅屑
飲食料品・食料用農水産物	-0.06 %	コーヒー豆・カカオ豆、ジュース・ミネラルウォーター、小麦
電気・電子機器	-0.02 %	変換部品、液晶パネル、オーディオ
その他産品・製品	-0.01 %	製紙さらしクラフトパルプ、天然ゴム、自動車タイヤ

国内企業物価指数（2025年8月速報）

指数は2020年平均＝100、％

	ウエイト	指数（速報）	7月	前月比（速報）	7月	前年同月比（速報）	7月
総平均	1,000.0	126.5	r 126.7	-0.2	r 0.3	2.7	r 2.5
夏季電力料金調整後	1,000.0	126.3	r 126.5	-0.2	r 0.2	2.7	2.6
飲食料品	144.6	124.6	r 124.3	0.2	r 0.6	5.0	r 4.7
繊維製品	9.4	117.0	117.3	-0.3	-1.1	1.4	r 2.6
木材・木製品	9.6	136.7	r 136.6	0.1	r 0.4	0.7	r 0.3
パルプ・紙・同製品	28.8	126.4	r 126.3	0.1	r 0.2	2.1	r 2.0
化学製品	86.1	113.2	r 113.3	-0.1	r -0.3	-3.9	r -4.4
石油・石炭製品	52.8	155.7	r 154.5	0.8	r 1.6	-1.5	r -2.0
プラスチック製品	41.0	117.6	r 117.6	0.0	r 0.3	2.7	r 2.8
窯業・土石製品	23.4	138.4	r 138.3	0.1	r 0.9	6.1	r 6.1
鉄鋼	50.6	144.0	144.1	-0.1	-0.3	-6.4	r -6.3
非鉄金属	26.7	182.2	r 182.1	0.1	r 0.4	6.2	r 0.3
金属製品	43.7	134.3	r 135.2	-0.7	r 0.2	3.8	r 4.6
はん用機器	33.3	117.3	r 116.9	0.3	0.3	4.0	r 3.7
生産用機器	45.8	115.9	r 116.0	-0.1	r -0.7	1.6	r 1.8
業務用機器	14.9	109.7	110.3	-0.5	0.2	1.3	r 2.4
電子部品・デバイス	19.3	109.1	r 108.9	0.2	r 0.5	1.6	r 1.3
電気機器	50.0	116.9	116.8	0.1	r 0.2	2.9	r 3.0
情報通信機器	18.2	111.7	r 111.7	0.0	0.1	1.4	r 1.8
輸送用機器	150.9	111.2	r 111.0	0.2	0.0	2.0	r 1.8
その他工業製品	43.2	121.7	r 121.6	0.1	r 0.2	3.8	r 3.5
農林水産物	40.3	157.0	r 158.5	-0.9	r 1.0	40.1	r 42.5
鉱産物	3.7	139.9	r 140.3	-0.3	r -1.1	0.8	r 1.1
電力・都市ガス・水道	58.4	133.4	r 138.1	-3.4	r 0.8	-2.9	-0.1
スクラップ類	5.3	162.8	r 162.8	0.0	r 0.1	-7.7	r -13.7

輸 出 物 価 指 数（2025年8月速報）

指数は2020年平均＝100、％

	ウエイト	指数（速報） 円ベース	指数（速報） 7月	前月比（速報） 円ベース	前月比（速報） 7月	前月比（速報） 契約通貨ベース	前年同月比（速報） 円ベース	前年同月比（速報） 7月	前年同月比（速報） 契約通貨ベース
総平均	1,000.0	137.2	r 136.9	0.2	1.6	-0.1	-0.3	r -5.7	-1.1
繊維品	9.2	138.1	137.4	0.5	0.7	0.0	1.2	-3.6	0.2
化学製品	117.5	144.5	r 144.4	0.1	r 2.2	-0.3	-3.1	r -8.1	-3.7
金属・同製品	103.5	183.8	182.7	0.6	1.8	0.1	9.0	r 0.0	7.6
はん用・生産用・業務用機器	196.5	126.9	r 125.9	0.8	r 0.6	0.6	2.2	r -2.3	1.2
電気・電子機器	210.2	124.4	r 124.0	0.3	r 1.6	0.0	-2.1	r -7.3	-2.5
輸送用機器	269.9	130.4	r 130.5	-0.1	1.6	-0.3	-2.8	-7.7	-3.2
その他産品・製品	93.2	146.3	r 146.8	-0.3	r 2.2	-0.8	-3.0	-8.1	-3.5

輸 入 物 価 指 数（2025年8月速報）

指数は2020年平均＝100、％

	ウエイト	指数（速報） 円ベース	指数（速報） 7月	前月比（速報） 円ベース	前月比（速報） 7月	前月比（速報） 契約通貨ベース	前年同月比（速報） 円ベース	前年同月比（速報） 7月	前年同月比（速報） 契約通貨ベース
総平均	1,000.0	155.9	r 155.1	0.5	2.4	0.0	-3.9	r -10.3	-4.6
飲食料品・食料用農水産物	85.1	167.5	r 168.1	-0.4	0.5	-0.7	3.2	r -1.5	1.7
繊維品	58.6	128.6	r 128.1	0.4	r 1.0	0.1	0.6	r -2.9	0.2
金属・同製品	101.6	176.9	r 177.6	-0.4	3.7	-0.9	4.5	r -6.0	3.5
木材・木製品・林産物	16.6	159.7	r 158.2	0.9	r 2.5	0.4	3.9	r -4.9	1.8
石油・石炭・天然ガス	213.6	211.4	r 209.7	0.8	r 4.0	0.3	-14.2	r -21.0	-14.9
化学製品	108.4	109.6	r 109.4	0.2	r 0.6	0.0	-6.4	r -10.2	-6.7
はん用・生産用・業務用機器	75.9	146.2	r 143.8	1.7	r 2.9	1.2	6.9	r 2.3	5.8
電気・電子機器	206.7	127.0	r 126.5	0.4	r 1.3	-0.1	-2.1	r -7.9	-2.9
輸送用機器	51.2	141.8	r 140.4	1.0	r 2.8	0.6	2.3	r -3.0	1.1
その他産品・製品	82.3	143.2	142.9	0.2	1.3	-0.2	1.1	-4.9	0.1

〔参考〕 連鎖方式による国内企業物価指数（2025年8月速報）

指数は2020年平均＝100、％

	ウエイト	指数（速報）	前月比（速報）	7 月	前年同月比（速報）	7 月
総平均	1,000.0	124.8	-0.2	r 0.3	2.2	r 2.2
夏季電力料金調整後	1,000.0	124.6	-0.2	r 0.2	2.2	2.2
飲食料品	134.8	123.8	0.2	r 0.4	4.5	r 4.2
繊維製品	9.2	116.2	-0.3	-1.1	1.4	r 2.6
木材・木製品	12.3	142.2	0.1	0.4	0.8	0.4
パルプ・紙・同製品	25.5	126.4	0.2	0.1	2.2	2.0
化学製品	89.3	111.2	0.0	r -0.2	-3.0	r -3.3
石油・石炭製品	64.0	154.2	0.7	1.7	-1.0	r -1.3
プラスチック製品	38.1	117.7	0.0	r 0.2	2.8	r 2.9
窯業・土石製品	23.0	136.7	0.1	r 0.8	5.6	r 5.6
鉄鋼	62.2	143.3	-0.1	-0.3	-6.4	-6.1
非鉄金属	31.5	177.9	-0.1	0.4	5.3	-0.3
金属製品	41.5	132.7	-0.3	r 0.3	3.7	r 4.2
はん用機器	31.4	116.9	0.3	r 0.4	4.5	r 4.2
生産用機器	45.5	114.7	-0.1	r -0.5	1.1	r 1.1
業務用機器	12.8	108.6	-0.6	0.2	0.7	r 2.1
電子部品・デバイス	19.6	108.0	0.2	r 0.3	1.1	r 0.9
電気機器	47.0	115.0	0.1	r 0.3	2.5	2.5
情報通信機器	15.7	110.3	0.0	0.0	0.7	1.1
輸送用機器	140.6	110.4	0.1	0.0	1.8	r 1.8
その他工業製品	40.9	120.4	0.0	r 0.2	3.6	3.4
農林水産物	34.5	152.7	-1.9	r 1.4	36.0	r 39.2
鉱産物	3.9	141.3	-0.4	r -1.1	0.7	r 1.1
電力・都市ガス・水道	68.3	133.1	-3.5	r 0.8	-2.9	-0.1
スクラップ類	8.4	157.7	-0.1	r -0.3	-7.9	r -13.9

（注）ウエイト算定年次は2022年。

〔参考〕各物価指数の時系列データ

指数は2020年平均＝100、％

	国内企業物価指数						輸出物価指数							
	総平均				（参考）夏季電力料金調整後		総平均（円ベース）				総平均（契約通貨ベース）			
		前期（月）比	前年比	3か月前比	前期（月）比	3か月前比		前期（月）比	前年比	3か月前比		前期（月）比	前年比	3か月前比
2022 年	114.9	—	9.8	—	—	—	125.9	—	16.3	—	110.7	—	4.6	—
2023	119.9	—	4.4	—	—	—	130.9	—	4.0	—	110.5	—	-0.2	—
2024	122.8	—	2.4	—	—	—	140.1	—	7.0	—	112.6	—	1.9	—
2022 年度	117.2	—	9.5	—	—	—	128.3	—	15.1	—	110.9	—	3.2	—
2023	120.1	—	2.5	—	—	—	133.9	—	4.4	—	111.0	—	0.1	—
2024	124.1	—	3.3	—	—	—	140.7	—	5.1	—	112.8	—	1.6	—
2024 年 Q3	123.5	0.8	3.1	—	0.6	—	139.3	-3.0	4.3	—	112.9	-0.4	2.1	—
Q4	124.6	0.9	3.9	—	1.1	—	139.9	0.4	2.9	—	112.3	-0.5	1.1	—
2025 年 Q1	125.8	1.0	4.2	—	1.0	—	139.9	0.0	1.8	—	112.6	0.3	0.6	—
Q2	126.5	0.6	3.3	—	0.6	—	135.0	-3.5	-6.0	—	111.9	-0.6	-1.2	—
2024 年 7月	123.6	0.5	3.3	1.5	0.2	1.2	145.2	0.1	10.9	2.4	113.4	-0.1	3.1	0.3
8月	123.2	-0.3	2.7	0.4	-0.2	0.2	137.6	-5.2	3.1	-4.4	113.0	-0.4	2.3	-0.3
9月	123.6	0.3	3.2	0.5	0.3	0.3	135.1	-1.8	-0.7	-6.9	112.3	-0.6	0.9	-1.1
10月	124.2	0.5	3.8	0.5	0.6	0.7	138.5	2.5	1.2	-4.6	112.2	-0.1	0.9	-1.1
11月	124.6	0.3	3.9	1.1	0.3	1.3	141.2	1.9	2.9	2.6	112.7	0.4	1.4	-0.3
12月	125.1	0.4	4.1	1.2	0.4	1.4	140.0	-0.8	4.8	3.6	112.1	-0.5	1.1	-0.2
2025 年 1月	125.5	0.3	4.2	1.0	0.3	1.0	141.7	1.2	4.3	2.3	112.3	0.2	0.7	0.1
2月	125.8	0.2	4.3	1.0	0.2	1.0	139.8	-1.3	1.5	-1.0	112.8	0.4	1.0	0.1
3月	126.2	0.3	4.3	0.9	0.3	0.9	138.3	-1.1	-0.3	-1.2	112.7	-0.1	0.3	0.5
4月	126.6	0.3	3.9	0.9	0.3	0.9	135.7	-1.9	-4.3	-4.2	112.7	0.0	-0.4	0.4
5月	126.5	-0.1	3.1	0.6	-0.1	0.6	134.5	-0.9	-6.6	-3.8	111.5	-1.1	-1.6	-1.2
6月	126.3	-0.2	2.7	0.1	-0.2	0.1	134.7	0.1	-7.2	-2.6	111.5	0.0	-1.8	-1.1
7月	126.7	0.3	2.5	0.1	0.2	-0.1	136.9	1.6	-5.7	0.9	111.9	0.4	-1.3	-0.7
8月	126.5	-0.2	2.7	0.0	-0.2	-0.2	137.2	0.2	-0.3	2.0	111.8	-0.1	-1.1	0.3

指数は2020年平均＝100、％

	輸入物価指数								（参考）
	総平均（円ベース）				総平均（契約通貨ベース）				為替相場 ドル/円
		前期（月）比	前年比	3か月前比		前期（月）比	前年比	3か月前比	前期（月）比
2022 年	169.1	—	39.1	—	144.1	—	21.4	—	19.7
2023	161.2	—	-4.7	—	131.4	—	-8.8	—	6.9
2024	165.5	—	2.7	—	127.3	—	-3.1	—	7.8
2022 年度	174.0	—	33.2	—	145.2	—	15.8	—	20.5
2023	161.5	—	-7.2	—	128.7	—	-11.4	—	6.8
2024	165.3	—	2.4	—	126.6	—	-1.6	—	5.5
2024 年 Q3	164.3	-3.6	3.3	—	127.7	-0.4	0.7	—	-4.2
Q4	163.5	-0.5	-0.9	—	125.3	-1.9	-2.9	—	2.0
2025 年 Q1	163.0	-0.3	-0.5	—	125.0	-0.2	-2.2	—	0.1
Q2	153.6	-5.8	-9.9	—	122.5	-2.0	-4.4	—	-5.2
2024 年 7月	173.0	0.4	10.6	3.2	128.6	0.2	1.3	0.7	0.2
8月	162.3	-6.2	2.3	-5.4	128.1	-0.4	1.4	-0.5	-7.4
9月	157.6	-2.9	-2.7	-8.5	126.3	-1.4	-0.6	-1.6	-2.0
10月	162.1	2.9	-2.5	-6.3	125.9	-0.3	-2.5	-2.1	4.3
11月	164.7	1.6	-1.4	1.5	125.4	-0.4	-3.0	-2.1	2.8
12月	163.6	-0.7	1.2	3.8	124.7	-0.6	-3.3	-1.3	-0.1
2025 年 1月	166.0	1.5	2.1	2.4	124.8	0.1	-2.6	-0.9	1.8
2月	162.8	-1.9	-1.2	-1.2	125.2	0.3	-2.1	-0.2	-2.9
3月	160.2	-1.6	-2.5	-2.1	124.9	-0.2	-2.0	0.2	-1.8
4月	155.5	-2.9	-7.3	-6.3	124.1	-0.6	-2.8	-0.6	-3.2
5月	153.9	-1.0	-10.3	-5.5	122.6	-1.2	-4.7	-2.1	0.2
6月	151.5	-1.6	-12.1	-5.4	120.9	-1.4	-5.8	-3.2	-0.1
7月	155.1	2.4	-10.3	-0.3	122.2	1.1	-5.0	-1.5	1.5
8月	155.9	0.5	-3.9	1.3	122.2	0.0	-4.6	-0.3	0.7

次回の企業物価指数の公表日は、10月10日（金）。

ひと、くらし、みらいのために
厚生労働省
Ministry of Health, Labour and Welfare

政府統計

令和７年９月26日
【照会先】
政策統括官付参事官付雇用・賃金福祉統計室
統 計 管 理 官　　渡邉　学
室　長　補　佐　　細野　晃司
毎勤調整係・企画調整係
（代表電話）03(5253)1111（内線7609,7610）
（直通電話）03(6812)7819

毎月勤労統計調査　令和７年７月分結果確報

【調査結果の概要】　※１　() 内は前年同月比を示す。
※２　断りのない限り事業所規模５人以上の結果。

1　名目賃金（一人平均）【７ページ　第１表】

(1) 就業形態計	
・現金給与総額〔規模５人以上〕	416,744円（3.4%増）
〔規模30人以上〕	476,302円（3.6%増）
・きまって支給する給与	289,946円（2.1%増）
・所定内給与	269,793円（2.0%増）
・特別に支払われた給与	126,798円（6.3%増）
(2) 一般労働者	
・現金給与総額	552,064円（4.0%増）
・所定内給与	342,771円（2.5%増）
(3) パートタイム労働者	
・現金給与総額	117,943円（2.4%増）
・所定内給与	108,651円（2.4%増）
時間当たり給与（所定内給与）	1,381円（3.1%増）

2　実質賃金指数（令和２年平均＝100）【10ページ　時系列第１表、13ページ　時系列第６表】

○消費者物価指数（持家の帰属家賃を除く総合）で実質化したもの	
・現金給与総額	114.8（0.2%減）
（参考）消費者物価指数（持家の帰属家賃を除く総合）の前年同月比	3.6%上昇
○消費者物価指数（総合）で実質化したもの	
・現金給与総額	117.0（0.3%増）
（参考）消費者物価指数（総合）の前年同月比	3.1%上昇

3　共通事業所による賃金【14ページ　参考資料】

(1) 就業形態計		(3) パートタイム労働者	
・現金給与総額	3.1%増	・現金給与総額	2.8%増
・所定内給与	2.3%増	・所定内給与	3.4%増
(2) 一般労働者			
・現金給与総額	3.3%増		
・所定内給与	2.4%増		

注１：前年比（差）は、単位が%のものは前年同月比、ポイント又は日のものは前年同月差である。
注２：２つの実質賃金は、賃金の購買力を示すため、実際に取引が行われている財・サービスに限定している消費者物価指数（持家の帰属家賃を除く総合）を用いて作成し、また、国際比較のため、消費者物価指数（総合）を用いて作成している。
注３：今回の調査対象事業所数は32,698事業所、回答事業所数は25,569事業所、回収率は78.2%であった。

※１　調査結果に関する留意事項については、最終頁の利用上の注意をご覧ください。
※２　毎月勤労統計調査に関する情報は、以下のURL（厚生労働省ホームページ）にも掲載しております。
(https://www.mhlw.go.jp/toukei/list/30-1.html)
また、毎月勤労統計調査に関する詳細な結果は、以下のURL（政府統計の総合窓口（e-Stat））に掲載しております。
(https://www.e-stat.go.jp/stat-search/files?page=1&toukei=00450071&tstat=000001011791)

付表　前年比（%）、前年差（ポイント）の推移（調査産業計、事業所規模５人以上）

年　月	賃金										「持家の帰属家賃を除く総合」で実質化		「総合」で実質化		労働時間				常用雇用	
	現金給与総額														総実労働時間					
		一般	きまって支給する給与	一般	所定内給与	一般	(注1) パート時間当	所定外給与	特別に支払われた給与	一般	(注2) 実質賃金（総額）	(注3) (参考) 消費者物価指数	(注2) 実質賃金（総額）	(注3) (参考) 消費者物価指数		所定内労働時間	所定外労働時間	製造業 (注4) 季調値		(注5) パートタイム労働者比率
	%	%	%	%	%	%	%	%	%	%	%	%	%	%	%	%	%	%	%	ポイント
平成29年	0.4	0.5	0.5	0.5	0.5	0.4	2.4	0.5	0.6	0.7	-0.2	0.6	0.0	0.5	-0.2	-0.4	1.1	-	1.8	0.06
30年	1.4	1.6	0.9	1.0	0.8	1.0	2.3	0.7	3.6	3.9	0.2	1.2	0.5	1.0	-0.8	-0.8	-1.5	-	0.2	0.19
令和元年	-0.4	0.3	-0.2	0.5	-0.1	0.6	2.7	-0.8	-1.0	-0.3	-1.0	0.6	-0.9	0.5	-2.2	-2.2	-1.9	-	1.2	0.65
２年	-1.2	-1.7	-0.7	-1.1	0.2	-0.1	3.9	-12.1	-3.6	-4.5	-1.2	0.0	-1.2	0.0	-2.8	-2.0	-13.2	-	0.2	-0.40
３年	0.3	0.5	0.5	0.8	0.3	0.4	0.8	3.9	-0.8	-0.4	0.6	-0.3	0.5	-0.2	0.6	0.4	5.1	-	0.5	0.15
４年	2.0	2.3	1.4	1.6	1.1	1.3	1.6	5.0	4.6	5.2	-1.0	3.0	-0.5	2.5	0.1	-0.3	4.6	-	0.8	0.32
５年	1.2	1.8	1.1	1.6	1.2	1.6	3.0	0.2	1.9	2.8	-2.5	3.8	-2.0	3.2	0.1	0.2	-0.9	-	1.9	0.64
６年	2.8	3.2	2.0	2.4	2.1	2.4	4.3	0.0	6.7	7.0	-0.3	3.2	0.0	2.7	-1.0	-0.9	-2.7	-	1.2	0.51
令和５年７月	1.1	1.8	1.3	2.0	1.4	2.0	4.0	0.0	0.6	1.8	-2.7	3.9	-2.1	3.3	-1.0	-0.9	-2.0	-2.7	1.8	0.69
８月	0.8	1.2	1.2	1.5	1.3	1.6	3.4	0.2	-6.3	-6.0	-2.8	3.7	-2.2	3.2	-0.3	-0.2	-1.1	0.0	1.8	0.39
９月	0.6	1.2	0.9	1.5	1.0	1.6	3.3	-0.5	-8.6	-8.0	-2.9	3.6	-2.4	3.0	-0.6	-0.3	-3.0	0.2	1.9	0.75
10月	1.5	1.9	1.2	1.6	1.3	1.7	3.8	-0.7	13.7	15.0	-2.3	3.9	-1.7	3.3	0.8	1.0	-1.8	0.1	1.9	0.58
11月	0.7	1.1	1.0	1.6	1.0	1.6	4.2	0.2	-3.9	-3.2	-2.5	3.3	-2.2	2.8	-0.3	-0.1	-1.8	-0.7	2.1	0.72
12月	0.8	1.4	1.2	1.6	1.4	1.8	3.8	-1.2	0.4	1.3	-2.1	3.0	-1.8	2.6	-0.9	-0.5	-3.8	-1.1	2.0	0.59
６年１月	1.5	2.1	1.1	1.6	1.3	1.8	3.6	-1.5	12.4	13.4	-1.1	2.5	-0.6	2.2	-0.9	-0.6	-4.0	-2.4	1.2	0.68
２月	1.4	1.8	1.5	1.9	1.7	2.2	3.8	-1.6	-4.1	-4.3	-1.8	3.3	-1.4	2.8	-0.5	-0.4	-2.0	0.6	1.3	0.56
３月	1.0	1.3	1.5	1.8	1.7	2.0	4.9	-0.5	-5.8	-5.1	-2.1	3.1	-1.7	2.7	-2.6	-2.6	-2.8	1.0	1.4	0.56
４月	1.6	2.1	1.6	2.1	1.8	2.3	3.6	-1.2	2.2	3.5	-1.2	2.9	-0.8	2.5	-0.9	-0.7	-2.8	-1.1	1.2	0.62
５月	2.0	2.6	2.0	2.6	2.1	2.6	4.1	0.9	0.1	1.2	-1.3	3.3	-0.9	2.8	1.0	1.2	-2.0	2.0	1.3	0.73
６月	4.5	5.0	2.1	2.6	2.2	2.7	4.7	0.9	7.8	8.1	1.1	3.3	1.5	2.8	-3.1	-3.1	-2.9	-0.4	1.1	0.54
７月	3.4	3.9	2.2	2.5	2.4	2.6	3.7	-0.2	6.6	7.1	0.3	3.2	0.7	2.8	0.6	0.8	-2.0	1.4	1.2	0.45
８月	2.8	3.1	2.4	2.7	2.4	2.7	4.8	1.7	12.0	12.9	-0.8	3.5	-0.4	3.0	-1.1	-1.0	-3.1	-1.0	1.2	0.48
９月	2.5	2.6	2.2	2.4	2.5	2.7	4.7	-0.9	12.4	13.1	-0.4	2.9	-0.1	2.5	-2.7	-2.7	-3.0	0.3	1.0	0.23
10月	2.2	2.5	2.3	2.7	2.5	2.7	4.3	0.7	-2.2	-1.2	-0.4	2.6	0.0	2.3	-0.4	-0.2	-2.8	-0.1	1.0	0.45
11月	3.9	4.2	2.5	2.7	2.5	2.7	4.5	1.4	24.9	25.4	0.5	3.4	0.9	2.9	-0.3	-0.2	-1.9	-1.0	0.9	0.40
12月	4.4	4.7	2.4	2.7	2.6	2.8	4.7	0.8	6.2	6.4	0.3	4.2	0.7	3.6	-1.1	-0.9	-2.8	-1.1	0.9	0.36
７年１月	1.8	2.0	2.2	2.5	2.1	2.6	4.3	1.5	-7.4	-8.3	-2.8	4.7	-2.2	4.0	-0.2	-0.1	-1.0	2.8	1.7	0.55
２月	2.7	3.6	1.4	2.2	1.3	2.1	4.6	2.4	74.1	79.5	-1.5	4.3	-0.8	3.7	-2.8	-2.8	-3.0	0.4	1.6	0.73
３月	2.3	2.9	1.4	1.9	1.4	2.0	4.0	-0.4	14.5	14.9	-1.8	4.2	-1.2	3.6	-2.7	-2.6	-2.8	-1.8	1.7	0.58
４月	2.0	2.5	2.1	2.6	2.1	2.6	4.1	1.3	0.1	1.3	-2.0	4.1	-1.5	3.6	-1.3	-1.3	-2.8	2.1	1.7	0.56
５月	1.4	1.6	2.0	2.1	2.0	2.2	4.1	1.4	-6.6	-6.0	-2.6	4.0	-2.0	3.5	-1.7	-1.8	-1.0	0.4	1.7	0.35
６月	3.1	3.8	2.0	2.4	2.0	2.6	3.7	0.5	4.4	5.4	-0.8	3.8	-0.1	3.3	-0.4	-0.1	-3.0	-0.7	1.5	0.53
速報→　７月	4.1	4.6	2.6	2.9	2.5	2.8	3.2	3.3	7.9	8.4	0.5	3.6	1.0	3.1	0.1	0.3	-3.0	-1.6	1.4	0.35
確報→　７月	**r3.4**	**r4.0**	**r2.1**	**r2.5**	**r2.0**	**r2.5**	**r3.1**	**r3.0**	**r6.3**	**r7.1**	**r-0.2**	**3.6**	**r0.3**	**3.1**	**r0.3**	**r0.4**	**-3.0**	**r-0.9**	**1.4**	**r0.47**

注1：パート時間当は、所定内給与（パートタイム労働者）を所定内労働時間（パートタイム労働者）で除して算出している。
注2：実質賃金（総額）は、現金給与総額指数を消費者物価指数で除して算出しており、賃金の購買力を示すため、実際に取引が行われている財・サービスに限定している「持家の帰属家賃を除く総合」を、国際比較のため「総合」をそれぞれ用いて作成している。
注3：消費者物価指数は、総務省で公表している消費者物価指数の前年（同月）比を掲載している。
注4：季節調整値（季調値）は、前月比であり、令和７年１月分速報公表時において過去に遡って改訂した。
注5：パートタイム労働者比率は、前年差（ポイント）の推移となっている。
注6：ｒは速報から確報時に改訂（revised）された値を表す。
注7：令和６年１月分確報において、推計に用いる母集団労働者数の更新作業（ベンチマーク更新）を実施した。賃金・労働時間及びパートタイム労働者比率の令和６年（１月分確報以降）の前年同月比等については、令和５年１月にベンチマーク更新を行った参考値を作成し、この参考値と令和６年の値を比較することにより算出しているため、指数から算出した場合と一致しない。

１－１図　賃金の動き　事業所規模別現金給与総額

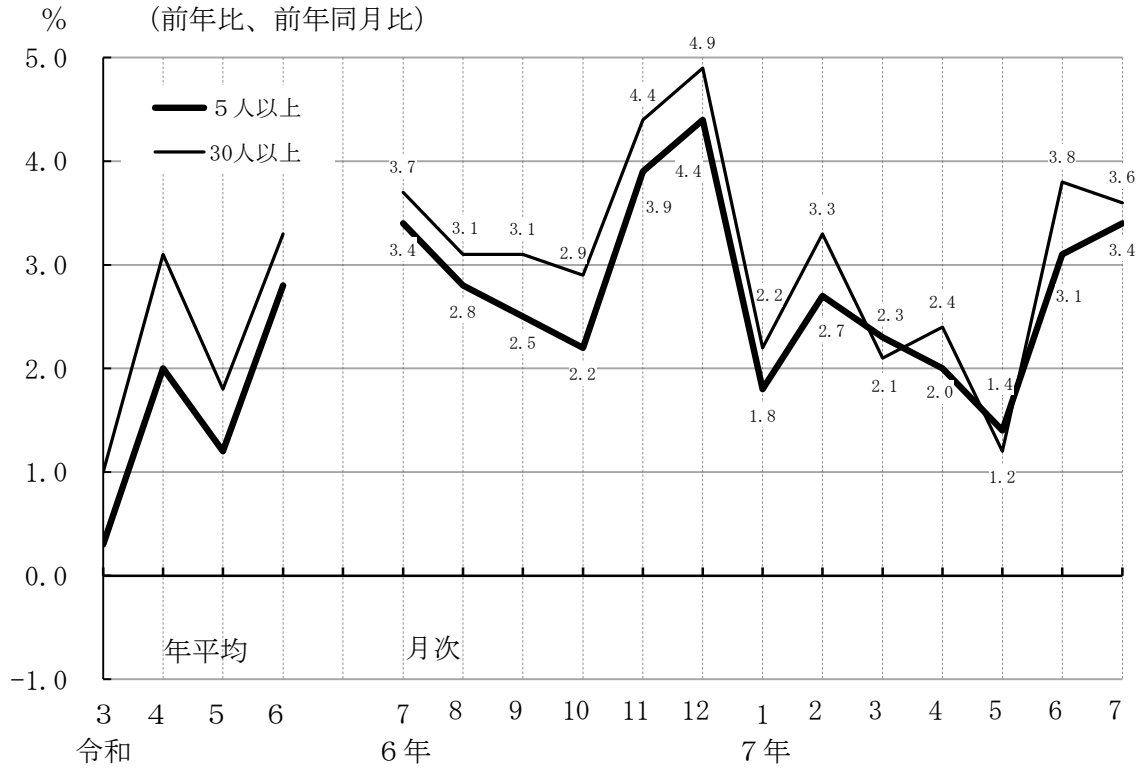

１－２図　賃金の動き　事業所規模別きまって支給する給与

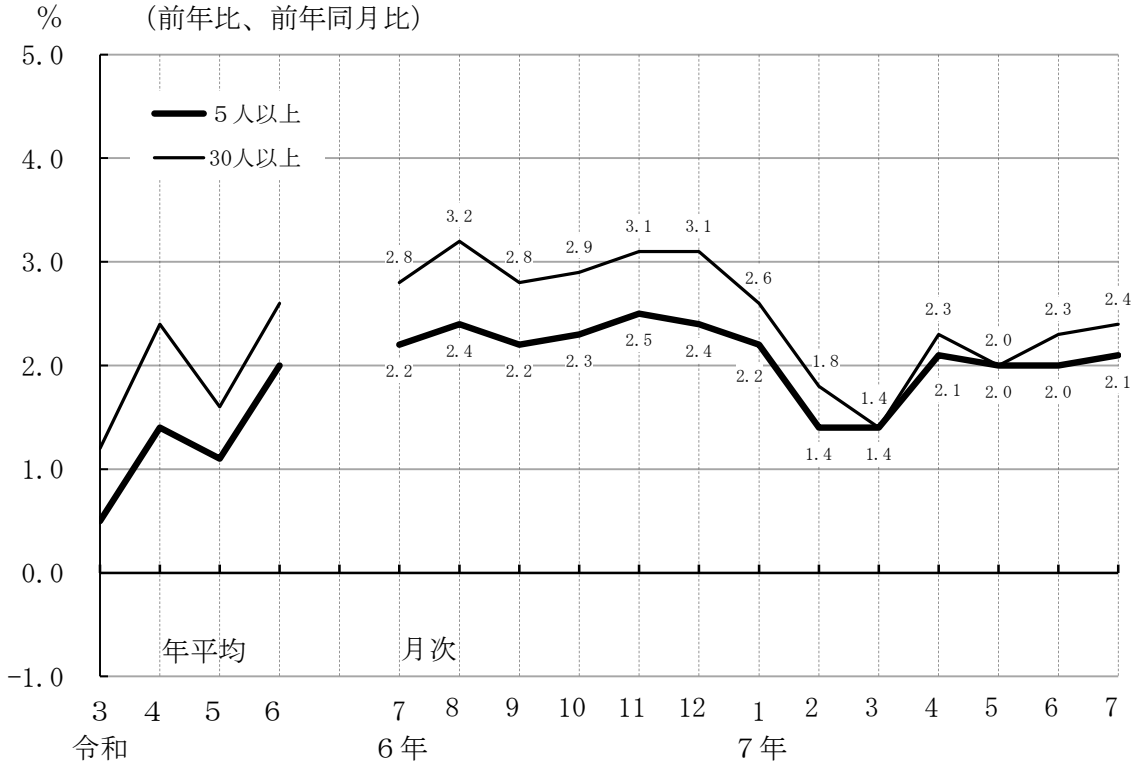

１－３図　賃金の動き　就業形態別所定内給与

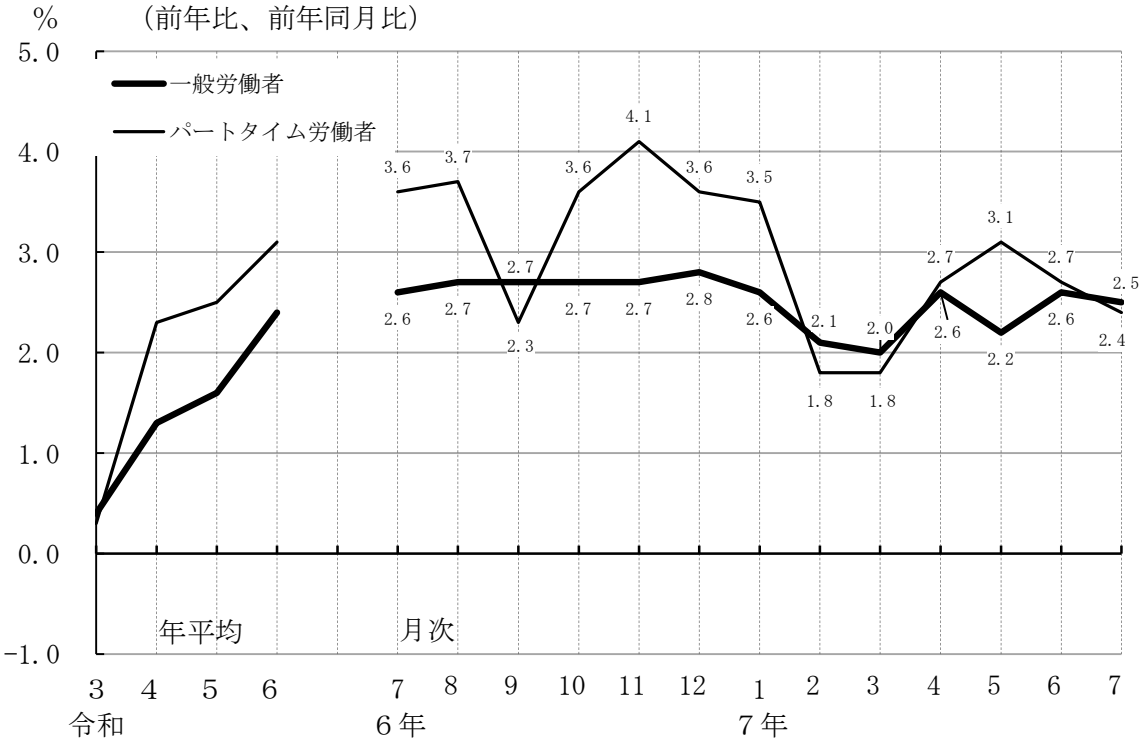

１－４図　賃金の動き　産業別現金給与総額

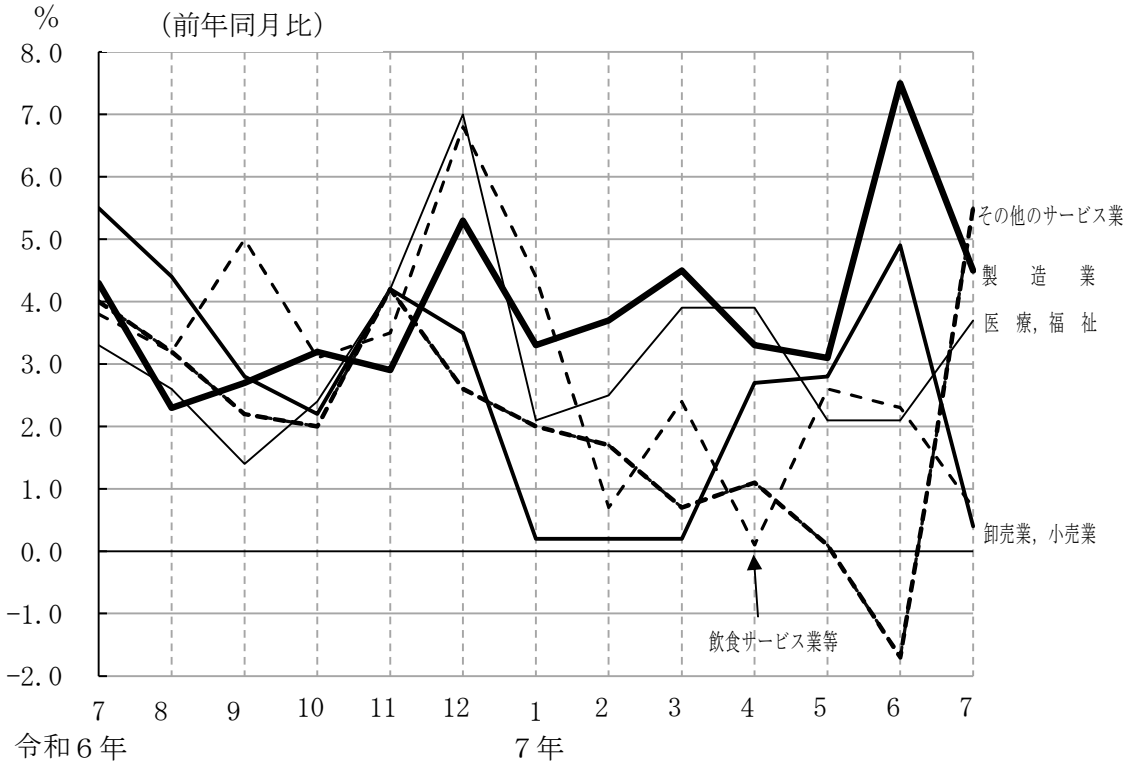

１－５図　実質賃金の動き　事業所規模別現金給与総額

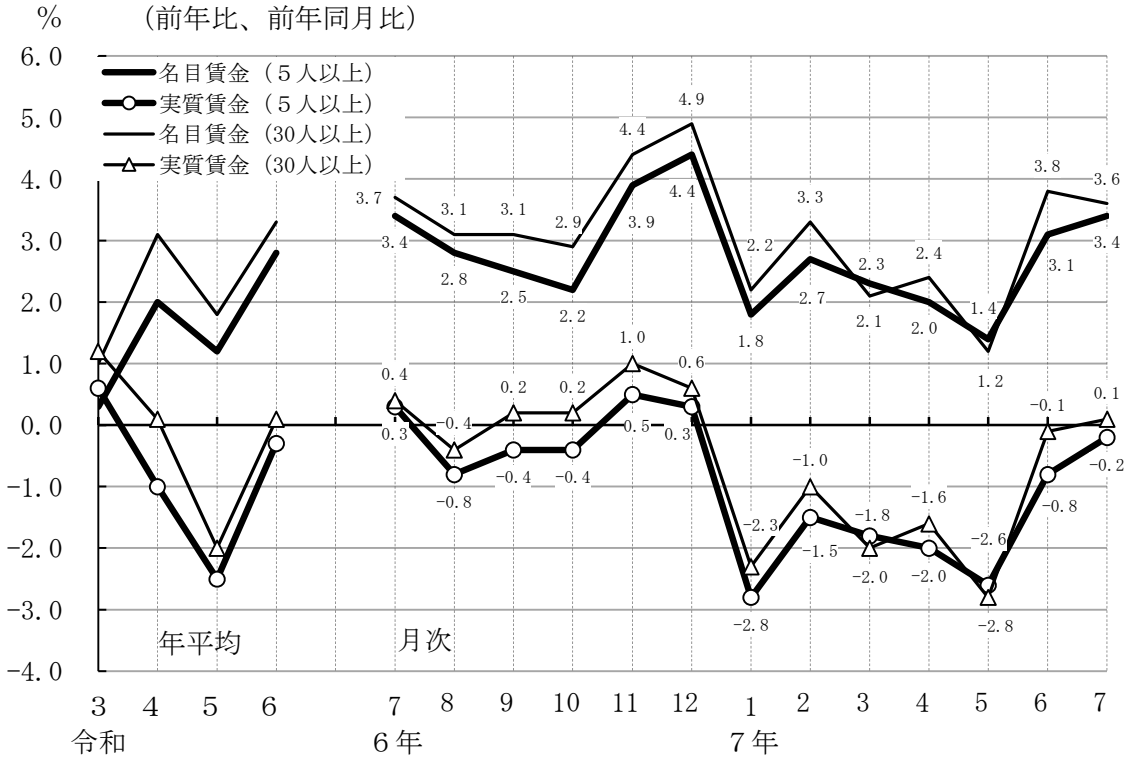

注：実質賃金については、名目賃金指数を消費者物価指数（持家の帰属家賃を除く総合）で除して算出した実質賃金指数の前年(同月)比である。

１－６図　実質賃金の動き　事業所規模別きまって支給する給与

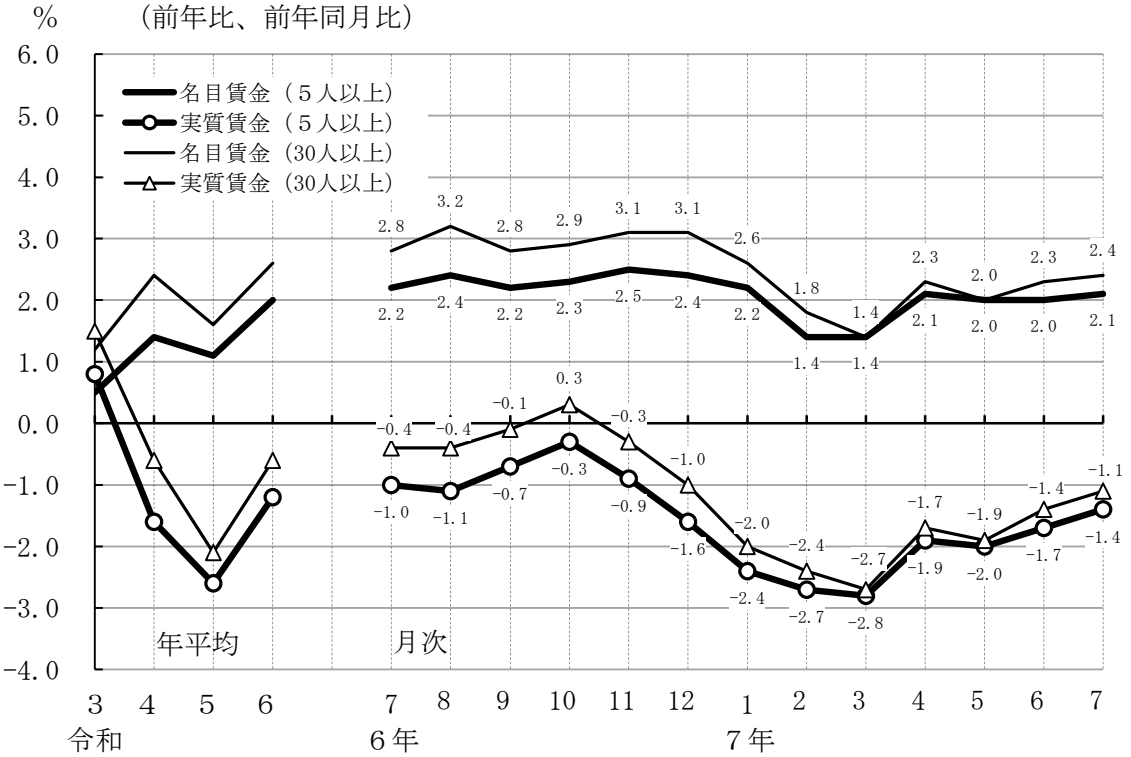

注：実質賃金については、名目賃金指数を消費者物価指数（持家の帰属家賃を除く総合）で除して算出した実質賃金指数の前年(同月)比である。

２図　労働時間の動き

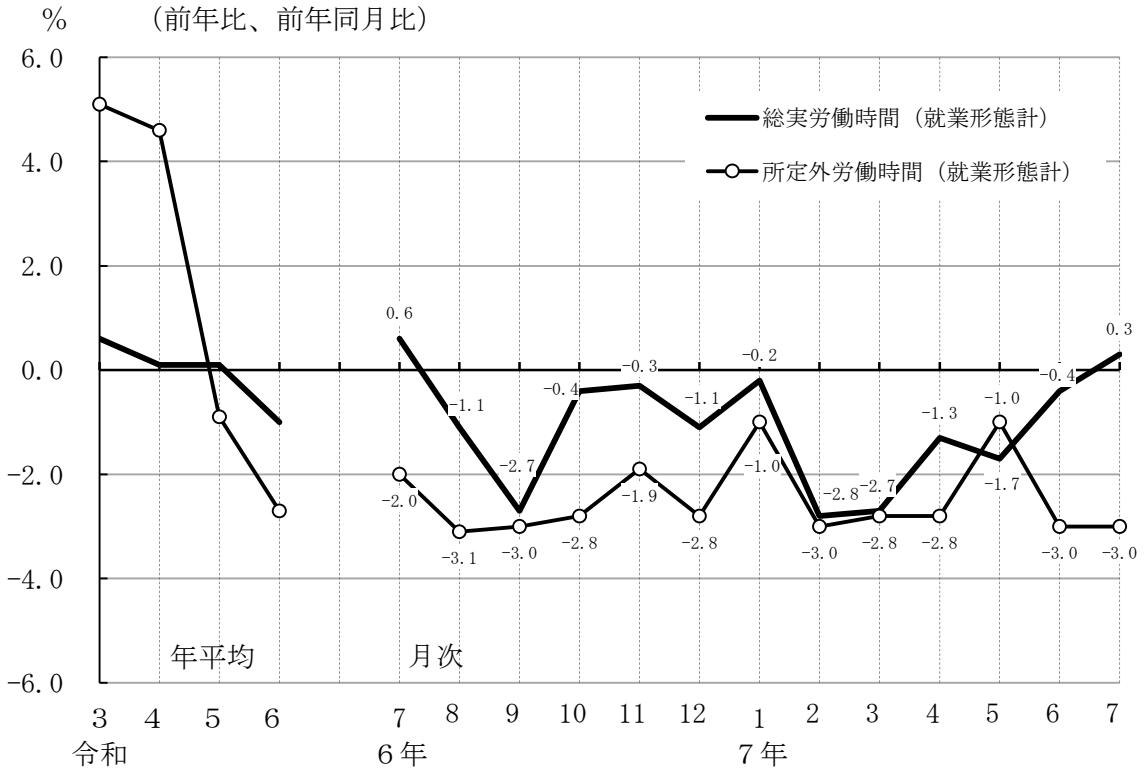

３図　常用雇用、パートタイム労働者比率の動き

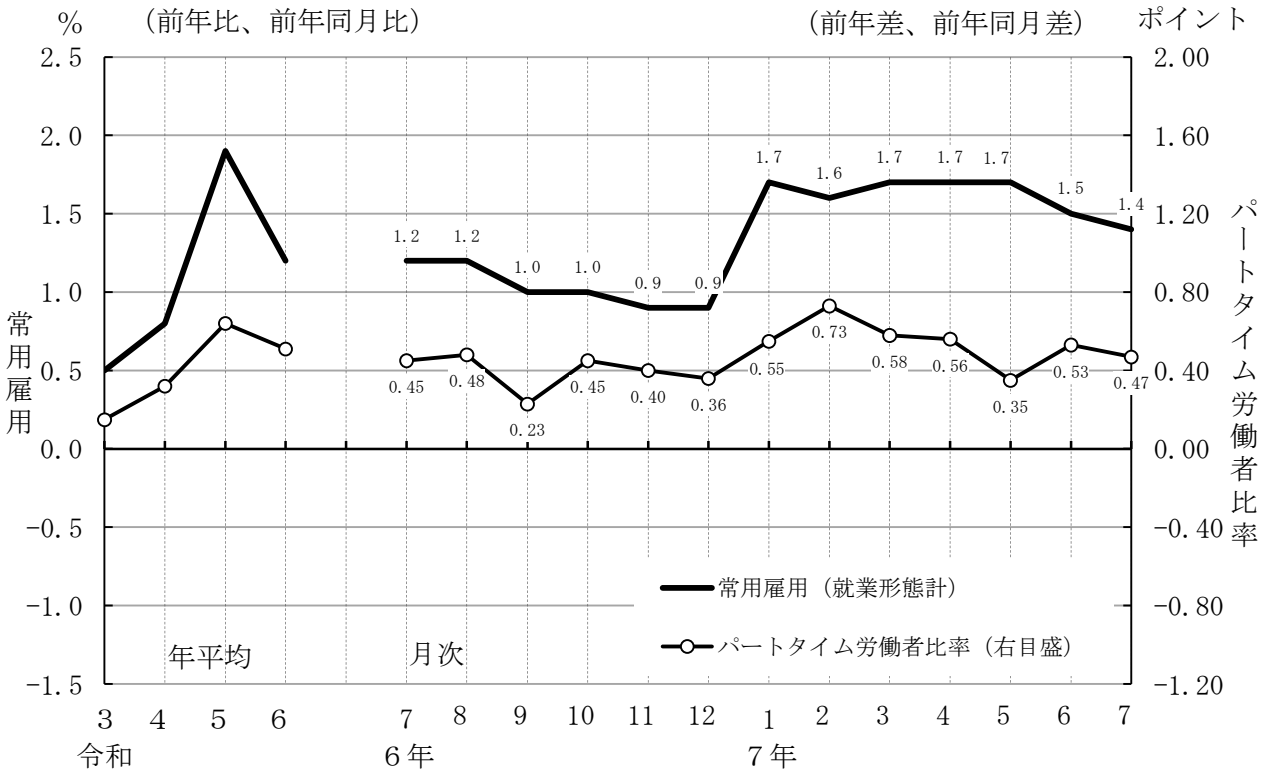

統　計　表
第１表　月間現金給与額

（事業所規模５人以上、令和７年７月確報）

産業	現金給与総額		きまって支給する給与		所定内給与		所定外給与		特別に支払われた給与	
		前年比		前年比		前年比		前年比		前年比
就業形態計	円	%	円	%	円	%	円	%	円	%
調査産業計	416,744	3.4	289,946	2.1	269,793	2.0	20,153	3.0	126,798	6.3
鉱業，採石業等	535,898	9.1	354,920	4.0	329,749	4.0	25,171	4.1	180,978	20.8
建設業	588,988	8.4	368,570	1.7	342,490	1.0	26,080	10.9	220,418	21.9
製造業	600,619	4.5	340,212	4.0	307,628	3.6	32,584	7.6	260,407	5.3
電気・ガス業	614,909	23.3	490,917	4.6	430,426	3.8	60,491	10.7	123,992	316.4
情報通信業	543,869	5.1	422,734	2.0	388,964	2.5	33,770	-2.7	121,135	17.2
運輸業，郵便業	447,140	5.1	322,222	-0.5	278,564	-1.1	43,658	3.0	124,918	22.8
卸売業，小売業	399,567	0.4	253,972	2.2	241,112	2.1	12,860	3.6	145,595	-2.7
金融業，保険業	496,465	6.4	426,566	6.3	397,588	6.1	28,978	8.1	69,899	7.2
不動産・物品賃貸業	520,487	6.9	338,786	3.8	316,882	4.1	21,904	0.2	181,701	13.0
学術研究等	600,807	0.1	412,203	1.5	385,722	1.4	26,481	4.1	188,604	-3.0
飲食サービス業等	153,514	0.7	132,559	0.9	125,147	0.9	7,412	0.5	20,955	-0.4
生活関連サービス等	268,892	6.4	219,558	6.6	208,872	6.2	10,686	13.8	49,334	5.6
教育，学習支援業	362,993	-0.7	303,579	0.2	296,320	0.1	7,259	5.1	59,414	-5.0
医療，福祉	350,844	3.7	270,122	2.8	256,397	3.2	13,725	-5.2	80,722	6.7
複合サービス事業	400,159	9.1	312,271	4.7	296,639	5.2	15,632	-4.9	87,888	28.2
その他のサービス業	320,807	5.5	255,704	1.1	236,239	1.1	19,465	1.0	65,103	27.6
一般労働者	円	%	円	%	円	%	円	%	円	%
調査産業計	552,064	4.0	370,616	2.5	342,771	2.5	27,845	3.6	181,448	7.1
鉱業，採石業等	572,737	13.3	377,057	7.5	349,781	7.5	27,276	8.3	195,680	26.2
建設業	614,914	7.9	382,970	1.2	355,511	0.7	27,459	10.3	231,944	21.2
製造業	666,273	4.4	369,584	3.7	333,269	3.4	36,315	7.7	296,689	5.2
電気・ガス業	631,306	22.8	503,387	4.2	440,726	3.4	62,661	9.7	127,919	314.4
情報通信業	566,146	4.5	438,761	1.6	403,312	2.0	35,449	-3.2	127,385	16.3
運輸業，郵便業	518,306	7.8	365,643	1.3	314,153	0.5	51,490	5.3	152,663	27.3
卸売業，小売業	629,033	0.5	371,241	2.2	349,756	2.1	21,485	4.2	257,792	-2.0
金融業，保険業	532,455	6.5	456,200	6.3	424,334	6.1	31,866	8.4	76,255	7.1
不動産・物品賃貸業	621,919	8.1	394,985	4.6	368,241	5.0	26,744	0.7	226,934	14.6
学術研究等	655,158	0.2	444,845	1.7	415,387	1.5	29,458	4.8	210,313	-2.5
飲食サービス業等	407,302	3.1	316,541	3.1	291,692	3.1	24,849	3.1	90,761	3.5
生活関連サービス等	420,596	5.2	328,304	5.3	310,660	5.0	17,644	11.4	92,292	4.5
教育，学習支援業	495,604	0.7	407,842	1.7	397,293	1.6	10,549	7.8	87,762	-3.5
医療，福祉	451,364	3.3	336,296	2.3	317,138	2.9	19,158	-5.8	115,068	6.2
複合サービス事業	446,256	7.4	341,476	2.7	324,627	3.3	16,849	-7.9	104,780	25.8
その他のサービス業	402,066	7.0	311,102	2.1	285,545	2.2	25,557	1.3	90,964	28.2
パートタイム労働者	円	%	円	%	円	%	円	%	円	%
調査産業計	117,943	2.4	111,819	2.5	108,651	2.4	3,168	4.4	6,124	1.3
鉱業，採石業等	104,512	-26.1	95,696	-19.4	95,170	-19.6	526	92.7	8,816	-61.2
建設業	145,340	19.0	122,151	9.1	119,664	8.3	2,487	62.1	23,189	129.6
製造業	157,328	4.0	141,892	5.0	134,499	5.3	7,393	-1.0	15,436	-3.1
電気・ガス業	187,037	8.1	165,528	-0.7	161,662	-1.9	3,866	122.6	21,509	236.1
情報通信業	149,174	-4.6	138,774	-5.9	134,756	-5.1	4,018	-27.5	10,400	18.1
運輸業，郵便業	141,852	3.6	135,955	4.4	125,892	3.3	10,063	21.1	5,897	-11.2
卸売業，小売業	114,372	2.8	108,223	3.6	106,082	3.7	2,141	2.6	6,149	-10.1
金融業，保険業	173,893	0.7	160,960	0.4	157,866	1.1	3,094	-21.8	12,933	3.1
不動産・物品賃貸業	128,891	9.1	121,820	8.1	118,602	7.3	3,218	42.6	7,071	28.0
学術研究等	162,007	2.1	148,670	4.1	146,215	4.7	2,455	-21.9	13,337	-15.3
飲食サービス業等	82,340	3.6	80,962	3.1	78,440	3.0	2,522	7.7	1,378	44.4
生活関連サービス等	106,360	6.6	103,050	7.0	99,819	6.6	3,231	20.6	3,310	-3.4
教育，学習支援業	103,949	1.8	99,911	1.3	99,079	1.4	832	-7.5	4,038	15.4
医療，福祉	142,296	2.6	132,831	2.5	130,378	2.7	2,453	-3.6	9,465	2.7
複合サービス事業	170,288	16.2	166,635	15.4	157,071	15.1	9,564	19.7	3,653	69.4
その他のサービス業	129,813	-1.7	125,495	-2.5	120,351	-2.8	5,144	3.3	4,318	37.4
事業所規模30人以上	円	%	円	%	円	%	円	%	円	%
調査産業計 就業形態計	476,302	3.6	324,962	2.4	299,529	2.2	25,433	3.4	151,340	6.2
調査産業計 一般労働者	591,639	4.0	391,766	2.6	359,202	2.6	32,564	3.8	199,873	6.8
調査産業計 パートタイム労働者	132,873	2.8	126,045	2.8	121,848	2.8	4,197	3.1	6,828	2.2

注：産業名については、最終頁の利用上の注意５）を参照。

第２表　月間実労働時間及び出勤日数

（事業所規模５人以上、令和７年７月確報）

産業	総実労働時間		所定内労働時間		所定外労働時間		出勤日数	
		前年比		前年比		前年比		前年差
就業形態計	時間	%	時間	%	時間	%	日	日
調査産業計	141.8	0.3	132.0	0.4	9.8	-3.0	18.4	0.1
鉱業，採石業等	170.3	1.9	159.1	3.6	11.2	-17.6	20.9	0.0
建設業	169.6	0.6	157.1	0.8	12.5	-0.8	20.9	0.2
製造業	164.5	1.3	151.0	1.5	13.5	-0.8	19.9	0.3
電気・ガス業	167.3	1.9	151.0	1.2	16.3	8.0	20.0	0.2
情報通信業	167.8	1.4	151.9	1.6	15.9	0.0	19.9	0.3
運輸業，郵便業	168.0	-0.5	146.6	-0.3	21.4	-1.4	19.9	0.0
卸売業，小売業	131.3	0.1	124.2	0.2	7.1	-1.4	17.9	0.0
金融業，保険業	157.4	1.6	144.3	1.8	13.1	-0.7	19.8	0.4
不動産・物品賃貸業	154.0	-0.3	142.3	-0.1	11.7	-1.7	19.2	0.1
学術研究等	161.8	0.3	148.9	0.5	12.9	-1.6	19.7	0.2
飲食サービス業等	89.3	-1.0	84.2	-0.9	5.1	-3.8	13.7	0.0
生活関連サービス等	125.0	0.5	118.5	0.5	6.5	-1.5	17.0	0.1
教育，学習支援業	130.7	-1.8	120.8	-1.1	9.9	-10.0	17.3	-0.2
医療，福祉	134.6	0.9	129.8	1.2	4.8	-6.0	18.1	0.1
複合サービス事業	155.6	0.6	147.7	1.4	7.9	-13.2	19.9	0.3
その他のサービス業	143.6	-0.2	133.5	0.1	10.1	-3.8	18.7	0.1
一般労働者	時間	%	時間	%	時間	%	日	日
調査産業計	169.4	0.7	156.1	1.0	13.3	-2.2	20.4	0.2
鉱業，採石業等	178.6	4.7	166.5	6.4	12.1	-14.2	21.7	0.4
建設業	174.5	0.3	161.3	0.4	13.2	-0.7	21.3	0.2
製造業	172.1	1.4	157.3	1.5	14.8	0.0	20.3	0.3
電気・ガス業	169.5	1.8	152.6	1.2	16.9	7.6	20.1	0.2
情報通信業	172.1	1.4	155.5	1.5	16.6	0.0	20.3	0.4
運輸業，郵便業	183.4	1.1	158.2	0.9	25.2	1.6	20.8	0.1
卸売業，小売業	168.5	0.7	157.2	0.8	11.3	-0.8	20.3	0.1
金融業，保険業	163.1	1.7	148.8	1.9	14.3	-0.7	20.1	0.4
不動産・物品賃貸業	170.0	0.0	155.8	0.2	14.2	-0.8	20.3	0.1
学術研究等	170.2	0.5	155.8	0.6	14.4	-0.7	20.3	0.2
飲食サービス業等	176.9	0.5	161.5	0.5	15.4	0.6	20.6	0.2
生活関連サービス等	167.7	0.0	157.6	0.1	10.1	-1.0	20.7	0.3
教育，学習支援業	169.1	-0.1	154.6	0.7	14.5	-8.2	20.7	0.1
医療，福祉	160.7	0.6	154.2	1.0	6.5	-7.1	20.1	0.1
複合サービス事業	163.0	-0.8	154.6	0.0	8.4	-15.1	20.2	0.1
その他のサービス業	166.0	0.9	152.8	1.2	13.2	-3.0	20.1	0.2
パートタイム労働者	時間	%	時間	%	時間	%	日	日
調査産業計	80.9	-0.8	78.7	-0.7	2.2	-4.3	13.9	-0.1
鉱業，採石業等	73.6	-8.8	72.1	-10.5	1.5	1392.5	11.3	-0.3
建設業	86.4	7.5	85.1	7.2	1.3	30.0	14.5	0.3
製造業	113.6	0.4	108.6	0.7	5.0	-5.7	17.3	0.2
電気・ガス業	111.7	-1.3	110.1	-1.7	1.6	45.5	16.4	-0.4
情報通信業	90.8	-8.6	88.1	-5.8	2.7	-53.5	14.0	-0.8
運輸業，郵便業	102.3	1.0	97.0	1.2	5.3	-1.8	15.9	0.3
卸売業，小売業	85.0	-0.7	83.2	-0.7	1.8	0.0	14.9	-0.1
金融業，保険業	105.6	-0.8	103.7	-0.3	1.9	-20.8	16.6	-0.2
不動産・物品賃貸業	92.5	3.8	90.3	3.2	2.2	29.4	15.0	0.4
学術研究等	94.0	0.6	92.6	1.3	1.4	-29.9	15.0	0.1
飲食サービス業等	64.7	0.6	62.5	0.8	2.2	-4.3	11.7	0.0
生活関連サービス等	79.2	0.2	76.6	0.3	2.6	-3.7	13.1	-0.2
教育，学習支援業	55.6	-3.6	54.8	-3.2	0.8	-27.3	10.6	-0.4
医療，福祉	80.2	0.0	79.1	0.3	1.1	-15.4	13.8	-0.2
複合サービス事業	119.1	7.9	113.5	8.4	5.6	-1.7	18.1	0.8
その他のサービス業	91.1	-3.5	88.1	-3.5	3.0	-3.2	15.3	-0.3
事業所規模30人以上	時間	%	時間	%	時間	%	日	日
調査産業計 就業形態計	148.8	0.6	137.2	0.8	11.6	-1.7	18.8	0.2
調査産業計 一般労働者	169.0	1.0	154.5	1.0	14.5	-1.4	20.2	0.3
調査産業計 パートタイム労働者	88.2	-0.4	85.5	-0.3	2.7	-3.6	14.6	-0.1

注：産業名については、最終頁の利用上の注意５）を参照。

第３表　常用雇用及び労働異動率

（事業所規模５人以上、令和７年７月確報）

産業	労働者総数	前年比	パートタイム労働者比率	前年差	入職率	前年差	離職率	前年差
就業形態計	千人	%	%	ﾎﾟｲﾝﾄ	%	ﾎﾟｲﾝﾄ	%	ﾎﾟｲﾝﾄ
調査産業計	51,827	1.4	31.24	0.47	1.79	-0.02	1.66	-0.01
鉱業，採石業等	13	-0.9	8.36	4.37	2.03	0.80	1.60	1.07
建設業	2,601	2.6	5.57	-0.29	1.24	-0.01	1.02	-0.13
製造業	7,684	-0.1	12.87	-0.18	0.87	-0.02	1.10	0.13
電気・ガス業	266	0.6	3.71	-0.76	2.49	0.98	3.11	0.97
情報通信業	1,897	1.1	5.37	-0.80	1.67	0.08	2.31	0.53
運輸業，郵便業	2,965	-0.1	18.97	2.86	1.87	-0.17	1.54	-0.41
卸売業，小売業	9,414	0.9	44.63	0.31	1.55	-0.17	1.54	0.02
金融業，保険業	1,344	0.7	10.02	-0.17	1.62	-0.13	1.61	-0.16
不動産・物品賃貸業	933	2.3	20.57	1.15	1.50	0.04	1.70	0.14
学術研究等	1,774	1.8	11.15	0.41	1.66	0.21	1.29	0.02
飲食サービス業等	4,561	4.9	78.21	1.29	3.81	-0.28	3.15	0.03
生活関連サービス等	1,513	2.1	48.28	-0.97	2.69	-0.02	2.20	-0.21
教育，学習支援業	3,269	1.7	33.85	1.41	1.26	-0.21	1.14	-0.18
医療，福祉	8,444	1.5	32.62	-0.49	1.55	0.09	1.40	-0.06
複合サービス事業	345	-0.9	16.81	-1.38	0.61	0.02	0.69	-0.04
その他のサービス業	4,804	2.1	30.00	0.49	2.84	0.31	2.32	-0.04
一般労働者	千人	%	%	ﾎﾟｲﾝﾄ	%	ﾎﾟｲﾝﾄ	%	ﾎﾟｲﾝﾄ
調査産業計	35,635	0.8	－	－	1.29	0.02	1.38	0.02
鉱業，採石業等	12	-5.5	－	－	1.08	-0.19	1.72	1.17
建設業	2,456	2.9	－	－	1.12	-0.09	1.01	-0.11
製造業	6,696	0.1	－	－	0.77	-0.02	1.04	0.16
電気・ガス業	257	1.4	－	－	2.54	1.04	3.20	1.02
情報通信業	1,795	2.0	－	－	1.61	0.08	2.30	0.54
運輸業，郵便業	2,402	-3.6	－	－	1.55	-0.36	1.37	-0.53
卸売業，小売業	5,212	0.4	－	－	1.14	-0.10	1.31	0.07
金融業，保険業	1,209	0.8	－	－	1.67	-0.15	1.63	-0.20
不動産・物品賃貸業	741	0.9	－	－	1.42	0.10	1.62	0.03
学術研究等	1,577	1.5	－	－	1.33	-0.07	1.26	-0.03
飲食サービス業等	994	-1.0	－	－	2.46	0.29	2.43	0.56
生活関連サービス等	782	4.1	－	－	1.88	0.27	1.35	-0.79
教育，学習支援業	2,162	-0.4	－	－	0.62	-0.10	0.50	-0.15
医療，福祉	5,690	2.2	－	－	1.17	0.26	1.30	0.07
複合サービス事業	287	0.9	－	－	0.56	0.02	0.65	-0.04
その他のサービス業	3,363	1.5	－	－	2.21	0.17	2.15	-0.04
パートタイム労働者	千人	%	%	ﾎﾟｲﾝﾄ	%	ﾎﾟｲﾝﾄ	%	ﾎﾟｲﾝﾄ
調査産業計	16,192	3.0	－	－	2.91	-0.12	2.29	-0.08
鉱業，採石業等	1	107.8	－	－	13.93	13.54	0.11	-0.09
建設業	145	-2.4	－	－	3.43	1.45	1.26	-0.40
製造業	989	-1.6	－	－	1.54	0.01	1.52	-0.11
電気・ガス業	10	-16.5	－	－	1.16	-0.39	0.74	-0.67
情報通信業	102	-12.1	－	－	2.71	0.23	2.34	0.30
運輸業，郵便業	562	17.5	－	－	3.25	0.55	2.26	0.07
卸売業，小売業	4,201	1.6	－	－	2.05	-0.27	1.83	-0.05
金融業，保険業	135	-1.1	－	－	1.19	0.08	1.42	0.23
不動産・物品賃貸業	192	8.4	－	－	1.82	-0.21	2.02	0.58
学術研究等	198	5.8	－	－	4.32	2.43	1.57	0.49
飲食サービス業等	3,567	6.6	－	－	4.20	-0.47	3.35	-0.14
生活関連サービス等	730	0.0	－	－	3.56	-0.31	3.11	0.41
教育，学習支援業	1,106	6.1	－	－	2.50	-0.53	2.38	-0.34
医療，福祉	2,754	-0.1	－	－	2.33	-0.24	1.61	-0.31
複合サービス事業	58	-8.4	－	－	0.84	0.04	0.88	-0.04
その他のサービス業	1,441	3.8	－	－	4.34	0.64	2.73	-0.03
事業所規模30人以上	千人	%	%	ﾎﾟｲﾝﾄ	%	ﾎﾟｲﾝﾄ	%	ﾎﾟｲﾝﾄ
調査産業計 就業形態計	31,492	1.0	25.21	0.37	1.67	-0.05	1.65	-0.04
調査産業計 一般労働者	23,553	0.5	－	－	1.25	-0.02	1.45	0.02
調査産業計 パートタイム労働者	7,939	2.5	－	－	2.91	-0.16	2.24	-0.25

注：産業名については、最終頁の利用上の注意５）を参照。

時系列表第１表　　賃金指数

（事業所規模５人以上）　　（令和２年平均＝１００）

年　月	調査産業計			一般労働者			パートタイム労働者			事業所規模30人以上		
		前年比	実質前年比		前年比	実質前年比		前年比	実質前年比		前年比	実質前年比
		%	%		%	%		%	%		%	%
現金給与総額												
令和３年	100.3	0.3	0.6	100.5	0.5	0.8	100.1	0.1	0.4	100.9	1.0	1.2
４年	102.3	2.0	-1.0	102.8	2.3	-0.7	102.7	2.6	-0.4	104.0	3.1	0.1
５年	103.5	1.2	-2.5	104.6	1.8	-2.0	105.2	2.4	-1.3	105.9	1.8	-2.0
６年	109.2	2.8	-0.3	108.5	3.2	0.0	112.6	3.9	0.7	108.9	3.3	0.1
令和６年６月	156.7	4.5	1.1	159.4	5.0	1.6	122.4	5.7	2.4	165.1	4.4	1.0
７月	126.6	3.4	0.3	127.2	3.9	0.7	115.9	4.2	1.1	126.0	3.7	0.4
８月	93.0	2.8	-0.8	90.8	3.1	-0.5	110.5	3.8	0.2	89.6	3.1	-0.4
９月	91.6	2.5	-0.4	89.4	2.6	-0.2	108.3	2.5	-0.4	89.5	3.1	0.2
10月	91.9	2.2	-0.4	89.7	2.5	0.0	110.6	3.4	0.8	89.9	2.9	0.2
11月	96.9	3.9	0.5	95.1	4.2	0.7	112.8	4.4	1.0	94.4	4.4	1.0
12月	193.9	4.4	0.3	200.8	4.7	0.6	131.3	7.3	3.0	203.1	4.9	0.6
７年１月	91.9	1.8	-2.8	90.3	2.0	-2.4	109.7	4.3	-0.3	89.7	2.2	-2.3
２月	90.7	2.7	-1.5	89.3	3.6	-0.6	108.0	2.1	-2.1	88.7	3.3	-1.0
３月	97.1	2.3	-1.8	95.9	2.9	-1.3	111.7	2.5	-1.7	95.1	2.1	-2.0
４月	94.8	2.0	-2.0	93.0	2.5	-1.6	112.6	2.7	-1.4	92.7	2.4	-1.6
５月	94.7	1.4	-2.6	92.7	1.6	-2.3	112.8	3.1	-0.9	92.6	1.2	-2.8
６月	161.5	3.1	-0.8	165.5	3.8	0.0	125.5	2.5	-1.3	171.3	3.8	-0.1
７月	130.9	3.4	-0.2	132.3	4.0	0.5	118.7	2.4	-1.1	130.5	3.6	0.1
きまって支給する給与												
令和３年	100.5	0.5	0.8	100.7	0.8	1.0	100.1	0.2	0.4	101.2	1.2	1.5
４年	101.9	1.4	-1.6	102.3	1.6	-1.4	102.6	2.5	-0.5	103.6	2.4	-0.6
５年	103.0	1.1	-2.6	103.9	1.6	-2.1	105.3	2.6	-1.1	105.3	1.6	-2.1
６年	107.5	2.0	-1.2	106.6	2.4	-0.8	111.8	3.2	0.0	107.6	2.6	-0.6
令和６年６月	108.2	2.1	-1.2	107.0	2.6	-0.7	113.1	2.4	-0.9	108.2	2.8	-0.5
７月	108.2	2.2	-1.0	107.1	2.5	-0.6	113.2	3.6	0.4	108.3	2.8	-0.4
８月	107.5	2.4	-1.1	106.5	2.7	-0.8	112.3	3.7	0.2	107.8	3.2	-0.4
９月	107.8	2.2	-0.7	106.9	2.4	-0.5	111.0	2.5	-0.4	108.0	2.8	-0.1
10月	108.6	2.3	-0.3	107.8	2.7	0.0	113.4	3.5	0.9	108.9	2.9	0.3
11月	108.7	2.5	-0.9	107.9	2.7	-0.7	114.3	4.0	0.5	109.1	3.1	-0.3
12月	108.8	2.4	-1.6	108.0	2.7	-1.4	114.6	3.7	-0.4	109.2	3.1	-1.0
７年１月	107.0	2.2	-2.4	106.7	2.5	-2.0	111.3	3.8	-0.8	107.2	2.6	-2.0
２月	106.8	1.4	-2.7	106.9	2.2	-2.0	110.4	1.9	-2.2	107.0	1.8	-2.4
３月	107.9	1.4	-2.8	107.7	1.9	-2.3	112.2	1.9	-2.3	108.0	1.4	-2.7
４月	110.3	2.1	-1.9	109.8	2.6	-1.5	115.1	2.8	-1.4	110.5	2.3	-1.7
５月	109.5	2.0	-2.0	108.5	2.1	-1.9	115.3	3.3	-0.7	109.7	2.0	-1.9
６月	110.4	2.0	-1.7	109.6	2.4	-1.3	116.3	2.8	-1.0	110.7	2.3	-1.4
７月	110.5	2.1	-1.4	109.8	2.5	-1.0	116.0	2.5	-1.0	110.9	2.4	-1.1
所定内給与												
令和３年	100.3	0.3	－	100.4	0.4	－	100.3	0.3	－	100.8	0.8	－
４年	101.4	1.1	－	101.7	1.3	－	102.6	2.3	－	102.8	2.0	－
５年	102.6	1.2	－	103.3	1.6	－	105.2	2.5	－	104.7	1.8	－
６年	107.1	2.1	－	106.1	2.4	－	111.7	3.1	－	107.2	2.7	－
令和６年６月	108.0	2.2	－	106.7	2.7	－	113.2	2.4	－	108.1	3.0	－
７月	107.9	2.4	－	106.7	2.6	－	113.2	3.6	－	108.1	3.0	－
８月	107.2	2.4	－	106.1	2.7	－	112.2	3.7	－	107.5	3.2	－
９月	107.7	2.5	－	106.7	2.7	－	110.9	2.3	－	107.9	3.1	－
10月	108.1	2.5	－	107.1	2.7	－	113.4	3.6	－	108.3	2.9	－
11月	108.0	2.5	－	107.1	2.7	－	114.3	4.1	－	108.4	3.1	－
12月	108.2	2.6	－	107.4	2.8	－	114.4	3.6	－	108.6	3.1	－
７年１月	106.7	2.1	－	106.5	2.6	－	110.9	3.5	－	107.0	2.6	－
２月	106.4	1.3	－	106.5	2.1	－	110.3	1.8	－	106.6	1.6	－
３月	107.4	1.4	－	107.2	2.0	－	112.0	1.8	－	107.7	1.6	－
４月	109.8	2.1	－	109.2	2.6	－	114.8	2.7	－	110.1	2.4	－
５月	109.3	2.0	－	108.3	2.2	－	115.1	3.1	－	109.6	2.1	－
６月	110.2	2.0	－	109.5	2.6	－	116.2	2.7	－	110.6	2.3	－
７月	110.1	2.0	－	109.4	2.5	－	115.9	2.4	－	110.5	2.2	－

注：実質前年比は、名目賃金指数を消費者物価指数（持家の帰属家賃を除く総合）で除して算出した実質賃金指数の前年(同月)比を指す。

時系列表第２表　　労働時間指数

（事業所規模５人以上）　　（令和２年平均＝１００）

年　月	調査産業計	前年比	一般労働者	前年比	パートタイム労働者	前年比	事業所規模30人以上	前年比	製造業 前年比	卸売業，小売業 前年比	医療，福祉 前年比
		%		%		%		%	%	%	%
総実労働時間											
令和３年	100.7	0.6	101.0	1.1	99.3	-0.7	101.4	1.4	1.8	0.6	0.0
４年	100.8	0.1	101.2	0.2	100.3	1.0	102.0	0.6	0.4	-0.2	-0.7
５年	100.9	0.1	101.9	0.7	99.9	-0.4	102.4	0.4	0.3	-0.8	0.4
６年	101.4	-1.0	101.1	-0.7	101.1	-1.0	101.8	-0.8	-0.7	-1.0	-0.5
令和６年６月	103.7	-3.1	103.4	-2.9	103.0	-1.9	103.7	-2.9	-2.0	-2.1	-3.0
７月	104.7	0.6	104.9	1.2	102.8	0.0	105.4	1.1	0.1	-0.3	1.4
８月	97.9	-1.1	97.1	-0.8	100.4	-0.9	98.5	-0.8	-0.3	-0.2	-0.5
９月	99.7	-2.7	99.3	-2.7	100.0	-2.1	99.4	-2.9	-2.0	-2.9	-2.1
10月	103.6	-0.4	103.9	0.1	101.5	-0.8	104.5	0.0	-0.5	-1.2	1.1
11月	103.8	-0.3	104.1	0.0	101.4	-0.5	104.3	-0.1	0.7	-0.5	-0.3
12月	101.2	-1.1	101.1	-0.9	101.1	-1.0	101.3	-1.0	-1.0	-1.2	-0.8
７年１月	95.1	-0.2	94.8	0.2	97.0	-0.5	96.2	0.1	1.6	-0.5	-0.8
２月	96.8	-2.8	97.1	-2.3	96.8	-2.6	96.6	-2.9	-0.9	-2.1	-2.8
３月	98.2	-2.7	98.3	-2.3	99.0	-2.0	98.4	-2.7	-2.5	-2.8	-1.8
４月	103.3	-1.3	103.6	-1.1	102.0	-1.4	103.6	-1.4	-0.9	-1.2	-0.5
５月	99.6	-1.7	99.0	-1.6	101.1	-1.0	100.1	-2.2	-0.8	-0.6	-1.4
６月	103.3	-0.4	103.7	0.3	101.9	-1.1	103.4	-0.3	0.2	-1.1	0.3
７月	105.0	0.3	105.6	0.7	102.0	-0.8	106.0	0.6	1.3	0.1	0.9
所定内労働時間											
令和３年	100.4	0.4	100.6	0.6	99.5	-0.4	100.9	0.8	0.7	0.5	0.1
４年	100.1	-0.3	100.3	-0.3	100.3	0.8	101.1	0.2	0.0	-0.5	-1.2
５年	100.3	0.2	101.1	0.8	99.8	-0.5	101.6	0.5	0.8	-0.7	0.5
６年	100.8	-0.9	100.5	-0.5	101.0	-1.0	101.2	-0.6	-0.3	-0.9	-0.6
令和６年６月	103.3	-3.1	103.0	-2.9	103.0	-2.1	103.4	-3.0	-1.8	-2.0	-3.0
７月	104.4	0.8	104.5	1.5	102.6	-0.1	105.1	1.3	0.2	-0.5	1.4
８月	97.6	-1.0	96.8	-0.6	100.0	-1.0	98.4	-0.6	-0.3	-0.3	-0.3
９月	99.1	-2.7	98.6	-2.8	99.7	-2.4	98.8	-2.9	-2.0	-2.9	-2.1
10月	102.9	-0.2	103.1	0.3	101.4	-0.8	103.8	0.3	-0.4	-1.1	1.2
11月	103.1	-0.2	103.4	0.2	101.3	-0.5	103.6	0.0	0.8	-0.4	-0.3
12月	100.6	-0.9	100.5	-0.6	100.8	-1.0	100.7	-0.8	-0.9	-0.9	-0.7
７年１月	94.5	-0.1	94.2	0.4	96.5	-0.8	95.6	0.2	1.4	-0.5	-1.2
２月	96.1	-2.8	96.3	-2.3	96.6	-2.8	95.8	-3.0	-1.3	-2.1	-2.8
３月	97.3	-2.6	97.2	-2.3	98.7	-2.1	97.5	-2.6	-2.9	-2.8	-1.8
４月	102.7	-1.3	102.9	-1.0	101.8	-1.4	102.9	-1.4	-1.2	-1.2	-0.4
５月	99.1	-1.8	98.5	-1.7	100.9	-1.0	99.7	-2.2	-1.2	-0.7	-1.4
６月	103.2	-0.1	103.5	0.5	101.8	-1.2	103.3	-0.1	0.1	-1.2	0.4
７月	104.8	0.4	105.5	1.0	101.9	-0.7	105.9	0.8	1.5	0.2	1.2
所定外労働時間											
令和３年	105.2	5.1	106.2	6.2	93.7	-6.4	107.4	7.4	14.1	3.6	-0.8
４年	110.0	4.6	111.3	4.8	102.8	9.7	113.0	5.2	6.2	4.2	10.3
５年	109.0	-0.9	110.9	-0.4	104.4	1.6	111.6	-1.2	-5.5	-2.8	0.4
６年	109.3	-2.7	109.0	-2.4	107.9	2.6	108.4	-2.6	-3.6	-1.3	-0.8
令和６年６月	108.7	-2.9	108.1	-2.9	104.8	4.8	107.4	-2.5	-4.4	-2.8	-2.1
７月	109.8	-2.0	109.7	-1.4	109.5	4.5	109.3	-0.8	-0.7	2.9	2.0
８月	101.1	-3.1	100.0	-3.1	114.3	4.4	100.0	-2.7	-0.8	0.0	-6.0
９月	107.6	-3.0	107.3	-3.6	109.5	4.5	106.5	-4.1	-1.5	-2.8	-2.0
10月	113.0	-2.8	113.7	-1.4	104.8	0.0	113.0	-2.3	-1.4	-2.8	-2.0
11月	113.0	-1.9	112.9	-2.1	104.8	0.0	112.0	-1.7	-1.4	-2.7	-4.0
12月	109.8	-2.8	108.9	-3.5	114.3	0.0	108.3	-3.3	-2.1	-3.9	-2.0
７年１月	103.3	-1.0	102.4	-1.5	114.3	9.1	102.8	-0.9	3.2	0.0	6.1
２月	106.5	-3.0	107.3	-2.2	104.8	4.8	105.6	-2.5	3.0	-1.5	0.0
３月	110.9	-2.8	110.5	-3.5	109.5	0.0	109.3	-3.3	0.7	-2.8	0.0
４月	110.9	-2.8	111.3	-2.1	109.5	0.0	111.1	-1.7	3.1	-2.7	-1.9
５月	105.4	-1.0	104.8	-0.8	109.5	0.0	104.6	-1.8	2.4	1.4	-2.0
６月	105.4	-3.0	105.6	-2.3	104.8	0.0	104.6	-2.6	1.6	-1.4	-2.0
７月	106.5	-3.0	107.3	-2.2	104.8	-4.3	107.4	-1.7	-0.8	-1.4	-6.0

時系列表第３表　　常用雇用指数

（事業所規模５人以上）　　（令和２年平均＝１００）

年　月	調査産業計		一般労働者		パートタイム労働者		事業所規模30人以上		製造業	卸売業，小売業	医療，福祉
		前年比		前年比		前年比		前年比	前年比	前年比	前年比
		%		%		%		%	%	%	%
令和３年	100.5	0.5	100.3	0.3	101.0	1.0	100.3	0.3	-1.1	0.4	2.8
４年	101.3	0.8	100.6	0.3	102.8	1.8	99.7	-0.6	-0.9	-0.8	2.6
５年	103.1	1.9	101.5	0.9	106.8	3.9	100.4	0.8	0.2	0.3	1.9
６年	104.3	1.2	104.7	3.2	103.4	-3.2	101.6	1.2	-0.1	1.6	0.7
令和６年６月	104.6	1.1	105.3	3.1	103.2	-3.0	102.1	1.4	-0.1	1.7	0.8
７月	104.9	1.2	105.4	3.2	103.6	-3.4	102.1	1.3	0.0	1.8	0.7
８月	104.8	1.2	105.3	3.2	103.8	-3.3	101.9	1.3	-0.1	2.0	0.8
９月	104.7	1.0	105.4	3.5	103.3	-4.4	101.8	1.2	-0.1	1.8	0.5
10月	104.9	1.0	105.1	3.1	104.5	-3.6	102.0	1.4	-0.1	1.9	0.6
11月	105.1	0.9	105.2	3.2	105.1	-3.9	102.0	1.1	-0.1	1.9	0.6
12月	105.2	0.9	105.1	3.1	105.5	-4.1	102.1	1.1	-0.1	1.7	0.3
７年１月	105.0	1.7	104.5	0.9	106.0	3.5	101.8	1.1	0.0	1.5	1.8
２月	104.8	1.6	104.0	0.5	106.5	4.0	101.6	1.0	-0.1	1.5	1.8
３月	104.4	1.7	103.8	0.8	105.6	3.5	100.9	0.9	-0.1	1.6	1.8
４月	105.7	1.7	105.8	0.9	105.3	3.5	102.7	1.1	-0.1	1.7	1.6
５月	106.1	1.7	106.2	1.1	105.8	2.8	103.0	1.1	0.1	1.5	1.7
６月	106.2	1.5	106.1	0.8	106.6	3.3	103.1	1.0	0.1	1.2	1.4
７月	106.4	1.4	106.2	0.8	106.7	3.0	103.1	1.0	-0.1	0.9	1.5

時系列表第４表
パートタイム労働者比率

（事業所規模５人以上）

年　月	パートタイム労働者比率	前年差
	%	ﾎﾟｲﾝﾄ
令和３年	31.28	0.15
４年	31.60	0.32
５年	32.24	0.64
６年	30.86	0.51
令和６年６月	30.70	0.54
７月	30.77	0.45
８月	30.82	0.48
９月	30.72	0.23
10月	31.00	0.45
11月	31.12	0.40
12月	31.22	0.36
７年１月	31.43	0.55
２月	31.65	0.73
３月	31.51	0.58
４月	31.04	0.56
５月	31.05	0.35
６月	31.23	0.53
７月	31.24	0.47

時系列表第５表　　労働異動率

（事業所規模５人以上）

年　月	入職率	前年差	離職率	前年差
	%	ﾎﾟｲﾝﾄ	%	ﾎﾟｲﾝﾄ
令和３年	1.96	-0.01	1.93	-0.05
４年	2.05	0.09	1.98	0.05
５年	2.14	0.09	2.01	0.03
６年	2.04	-0.10	1.94	-0.07
令和６年６月	1.86	-0.11	1.64	-0.06
７月	1.81	-0.12	1.67	-0.06
８月	1.61	-0.06	1.72	-0.09
９月	1.61	-0.18	1.73	-0.02
10月	1.98	-0.16	1.81	-0.17
11月	1.61	-0.18	1.46	-0.07
12月	1.48	-0.10	1.42	-0.04
７年１月	1.30	-0.08	1.60	-0.14
２月	1.51	-0.09	1.68	0.00
３月	1.81	-0.05	2.20	-0.12
４月	5.27	-0.06	4.04	-0.13
５月	2.24	-0.07	1.87	-0.10
６月	1.83	-0.03	1.67	0.03
７月	1.79	-0.02	1.66	-0.01

時系列表第６表
各国公表による主要国の実質賃金

（前年比）

年　月	日本	アメリカ 時給	アメリカ 週給	イギリス	ドイツ
	%	%	%	%	%
令和３年	0.5	-0.4	0.1	3.4	0.0
４年	-0.5	-2.4	-2.9	-1.6	-4.0
５年	-2.0	0.5	0.0	0.2	0.1
６年	0.0	1.0	0.5	2.0	3.1
令和６年６月	1.5	0.9	0.6	0.3	0.5
７月	0.7	0.6	0.4	1.4	3.2
８月	-0.4	1.4	1.0	1.8	5.1
９月	-0.1	1.4	0.9	2.0	3.4
10月	0.0	1.5	1.5	3.3	3.0
11月	0.9	1.4	1.1	1.7	3.1
12月	0.7	1.1	0.5	2.7	1.8
７年１月	-2.2	0.9	0.6	1.3	1.1
２月	-0.8	1.1	0.8	2.0	1.4
３月	-1.2	1.4	1.2	2.3	1.0
４月	-1.5	1.4	1.8	0.3	1.5
５月	-2.0	1.4	1.4	0.4	1.7
６月	-0.1	1.0	0.7	0.7	3.0
７月	0.3	1.2	1.1	0.5	2.3

厚生労働省調べ（2025年09月17日15:00(JST)時点）
各国の値はすべて前年比、または前年同月比であり、適宜遡及改訂されることがある。
日本は、名目賃金指数(現金給与総額)を消費者物価指数(総合)で除して算出している。
アメリカ、イギリス、ドイツについては各国のプレス等におけるヘッドラインを引用している。
なお、実質化に用いた日本を含む各国の消費者物価指数は帰属家賃を含んでいる。

○アメリカ
（民間非農業部門全体、CPI-U(1982-1984年基準の固定ドル)により実質化、季節調整済）
・時給
出典：Current Employment Statistics (CES)、アメリカ労働統計局(U.S. Bureau of Labor Statistics)
系列：Average Hourly Earnings of All Employees, 1982-1984 dollars, Total Private, Seasonally Adjusted (Series ID: CES0500000013)
・週給
出典：同上
系列：Average Weekly Earnings of All Employees, 1982-1984 dollars, Total Private, Seasonally Adjusted (Series ID: CES0500000012)

○イギリス
（平均週給、全産業、CPIHにより実質化、季節調整済）
出典：Monthly Wages and Salaries Survey (MWSS)、英国国家統計局(Office for National Statistics)
系列：Average Weekly Earnings: Whole Economy Real Terms Year on Year Single Month Growth (%): Seasonally Adjusted Total Pay (Series ID: A3WV)

○ドイツ
（平均月給、全産業、Verbraucherpreisindex (CPI)により実質化、季節調整していない）
出典：Verdiensterhebung (Earnings Survey)、ドイツ連邦統計局(Statistisches Bundesamt (Federal Statistical Office))
系列：Real wage index, Germany, Overall Economy (Series ID: 62361-0001/0020)

時系列表第７表
時間当たり給与（パートタイム労働者）

（事業所規模５人以上）

年　月	時間当たり給与	前年比
	円	%
令和３年	1,223	0.8
４年	1,242	1.6
５年	1,279	3.0
６年	1,343	4.3
令和６年６月	1,335	4.7
７月	1,339	3.7
８月	1,362	4.8
９月	1,350	4.7
10月	1,357	4.3
11月	1,369	4.5
12月	1,378	4.7
７年１月	1,395	4.3
２月	1,385	4.6
３月	1,378	4.0
４月	1,369	4.1
５月	1,384	4.1
６月	1,385	3.7
７月	1,381	3.1

注：時間当たり給与は、所定内給与を
　　所定内労働時間で除して算出している。

時系列表第８表　　季節調整済指数

（事業所規模５人以上）　　（令和２年平均＝１００）

年　月	現金給与総額	前月比	きまって支給する給与	前月比	総実労働時間	前月比	所定外労働時間	前月比	製造業	前月比	常用雇用	前月比
		%		%		%		%		%		%
令和５年８月	103.5	0.6	103.1	0.1	101.0	0.6	108.7	0.4	112.8	0.0	103.3	0.1
９月	103.6	0.1	103.1	0.0	100.3	-0.7	108.1	-0.6	113.0	0.2	103.6	0.3
10月	104.0	0.4	103.4	0.3	101.0	0.7	108.8	0.6	113.1	0.1	103.6	0.0
11月	103.5	-0.5	103.5	0.1	100.4	-0.6	107.9	-0.8	112.3	-0.7	103.9	0.3
12月	103.7	0.2	103.7	0.2	100.8	0.4	107.2	-0.6	111.1	-1.1	104.0	0.1
６年１月	104.3	0.6	103.5	-0.2	99.3	-1.5	105.8	-1.3	108.4	-2.4	103.5	-0.5
２月	104.5	0.2	104.0	0.5	100.3	1.0	107.8	1.9	109.0	0.6	103.8	0.3
３月	104.7	0.2	104.1	0.1	100.1	-0.2	107.1	-0.6	110.1	1.0	103.9	0.1
４月	104.8	0.1	104.4	0.3	99.9	-0.2	106.1	-0.9	108.9	-1.1	104.0	0.1
５月	105.8	1.0	105.2	0.8	100.4	0.5	107.0	0.8	111.1	2.0	104.2	0.2
６月	108.6	2.6	105.3	0.1	99.8	-0.6	106.6	-0.4	110.7	-0.4	104.3	0.1
７月	106.5	-1.9	105.3	0.0	99.8	0.0	106.2	-0.4	112.2	1.4	104.4	0.1
８月	106.3	-0.2	105.5	0.2	99.7	-0.1	105.2	-0.9	111.1	-1.0	104.5	0.1
９月	106.3	0.0	105.6	0.1	99.5	-0.2	105.4	0.2	111.4	0.3	104.5	0.0
10月	106.7	0.4	105.7	0.1	99.9	0.4	105.4	0.0	111.3	-0.1	104.6	0.1
11月	107.4	0.7	105.9	0.2	99.2	-0.7	105.6	0.2	110.2	-1.0	104.8	0.2
12月	108.0	0.6	106.2	0.3	99.4	0.2	104.5	-1.0	109.0	-1.1	104.9	0.1
７年１月	106.3	-1.6	105.9	-0.3	98.6	-0.8	104.7	0.2	112.1	2.8	105.3	0.4
２月	107.4	1.0	105.5	-0.4	99.4	0.8	104.6	-0.1	112.5	0.4	105.5	0.2
３月	106.9	-0.5	105.6	0.1	97.5	-1.9	104.0	-0.6	110.5	-1.8	105.7	0.2
４月	107.4	0.5	106.6	0.9	98.9	1.4	103.5	-0.5	112.8	2.1	105.8	0.1
５月	107.0	-0.4	107.2	0.6	99.2	0.3	105.7	2.1	113.3	0.4	106.0	0.2
６月	111.7	4.4	107.4	0.2	98.6	-0.6	103.3	-2.3	112.5	-0.7	105.8	-0.2
７月	110.2	-1.3	107.5	0.1	100.3	1.7	103.1	-0.2	111.5	-0.9	105.9	0.1

注１：季節調整の方法は、センサス局法（Ｘ-13ＡＲＩＭＡ-ＳＥＡＴＳの中のＸ-12ＡＲＩＭＡ）による。
注２：季節調整値及びその前月比は、令和７年１月分速報公表時において過去に遡って改訂した。
　　この季節調整値の令和６年12月分以前については、平成９年１月から令和６年12月分までの28年分のデータを用いて再計算し、
　　令和７年１月分以降については、当該データから得られる予測季節要素を用いて計算している。

【参考資料】

毎月勤労統計における共通事業所による前年同月比の参考提供

「公的統計の整備に関する基本的な計画」（平成30年３月６日閣議決定）に基づき、共通事業所による前年同月比について、以下のとおり参考提供します。

（注1）共通事業所とは、「前年同月分」及び「当月分」ともに集計対象となった調査対象事業所のことである。平成30年から部分入替え方式の導入に伴い（詳細は最終頁の利用上の注意8）を参照）、常に一部の調査事業所が前年も調査対象となっていることから共通事業所に限定した集計が可能となった。
（注2）共通事業所集計では、同一事業所の平均賃金などの変化をみるためのものであり、労働者数の変化の影響を除くため、前年同月も当月の労働者数をもとに月々の平均賃金などを計算している。
（注3）共通事業所のみを用いて集計を行っているため、本系列に比べ、サンプルサイズが小さくなることに留意が必要である。

（賃金）

年　月	調査産業計	一般	パート	調査産業計	一般	パート	調査産業計	一般	パート	調査産業計（就業形態計）	
	%	%	%	%	%	%	%	%	%	%	%
	現金給与総額			きまって支給する給与			所定内給与			所定外給与	特別給与
令和５年８月	1.4	1.4	3.0	1.7	1.7	3.1	1.9	1.8	3.3	0.2	-4.9
９月	1.8	1.7	3.0	2.1	2.0	3.1	2.1	2.1	3.3	0.9	-5.9
10月	2.6	2.5	3.3	2.1	1.9	3.3	2.2	2.0	3.4	0.8	24.2
11月	2.0	1.8	3.3	2.1	2.0	3.3	2.2	2.0	3.4	1.4	-0.1
12月	2.0	1.9	4.0	2.0	1.9	3.0	2.2	2.1	3.1	-0.1	1.9
６年１月	2.2	2.5	2.4	1.7	2.0	2.1	1.9	2.1	2.3	-0.1	14.0
２月	1.9	1.8	3.4	1.9	1.9	3.3	2.1	2.0	3.5	0.2	-2.3
３月	1.9	1.9	1.9	2.0	2.0	2.3	2.0	2.1	2.3	1.5	0.5
４月	1.8	1.7	2.6	2.1	2.0	3.0	2.2	2.1	3.0	0.6	-5.1
５月	2.6	2.6	3.7	2.8	2.8	3.8	2.8	2.7	3.9	3.1	-0.3
６月	5.1	5.2	5.9	2.5	2.7	2.7	2.5	2.7	2.6	2.9	8.6
７月	4.7	5.0	3.5	2.7	2.8	3.0	2.9	3.0	3.1	0.1	9.9
８月	3.5	3.6	4.0	2.9	2.9	4.0	2.8	2.8	4.0	3.6	16.3
９月	2.9	3.0	2.0	2.5	2.6	1.9	2.7	2.8	1.9	0.2	13.6
10月	2.8	2.7	2.9	2.9	2.8	3.0	3.0	2.9	3.2	2.1	-0.6
11月	3.7	3.6	4.1	2.8	2.6	3.8	2.9	2.7	3.8	2.0	16.0
12月	5.3	5.2	6.1	2.8	2.7	3.1	2.9	2.8	3.0	2.1	7.5
７年１月	2.0	2.1	3.9	2.6	2.8	3.1	2.7	2.9	3.2	1.3	-9.2
２月	2.5	2.7	2.2	2.0	2.1	2.1	1.9	2.0	2.2	2.8	36.1
３月	2.7	2.9	2.4	1.9	2.1	1.5	2.0	2.1	1.6	1.0	12.3
４月	2.6	2.7	3.1	2.6	2.6	3.2	2.5	2.5	3.2	4.0	2.4
５月	2.1	2.0	2.9	2.5	2.4	3.2	2.4	2.4	3.2	3.5	-5.8
６月	3.4	3.4	3.7	2.4	2.3	3.5	2.4	2.3	3.5	3.0	4.6
７月	3.1	3.3	2.8	2.4	2.4	3.3	2.3	2.4	3.4	2.5	4.7

年　月	製造業（就業形態計）			卸売業，小売業（就業形態計）			医療，福祉（就業形態計）		
	現金給与総額	きまって支給する給与	所定内給与	現金給与総額	きまって支給する給与	所定内給与	現金給与総額	きまって支給する給与	所定内給与
令和５年８月	2.0	1.7	2.4	2.8	2.6	2.4	-0.2	0.1	0.3
９月	1.9	1.8	2.4	1.5	3.0	2.7	0.7	0.9	1.2
10月	2.3	2.0	2.5	4.2	3.1	2.8	1.1	0.9	1.0
11月	-0.1	1.7	2.1	3.3	3.0	2.7	0.1	0.7	0.9
12月	2.7	1.7	2.2	1.4	3.1	2.9	1.6	0.6	0.7
６年１月	1.0	1.8	2.4	4.3	2.5	2.3	0.7	0.1	0.4
２月	1.6	1.5	2.2	2.5	2.5	2.6	0.8	0.6	0.3
３月	1.4	1.4	2.0	4.3	3.5	3.3	0.9	1.4	1.2
４月	1.7	2.2	2.8	3.7	3.2	3.3	1.1	1.4	1.4
５月	0.0	3.0	3.2	4.5	3.0	3.0	1.7	1.5	1.3
６月	5.5	2.7	2.9	4.2	3.5	3.3	4.0	1.9	1.7
７月	5.9	2.8	3.1	7.3	3.0	3.2	2.3	2.3	2.3
８月	3.2	3.2	3.2	5.7	3.4	3.2	2.9	2.3	2.3
９月	3.0	2.9	3.1	4.1	2.5	2.3	2.0	2.3	2.2
10月	3.5	3.4	3.3	2.1	2.7	2.8	2.6	2.6	2.6
11月	3.2	2.9	2.9	4.0	2.9	2.8	3.2	3.2	3.2
12月	5.3	3.1	3.2	5.5	2.8	2.8	5.5	3.0	2.8
７年１月	3.1	3.7	3.5	-2.2	0.5	0.7	3.4	4.0	4.1
２月	3.8	3.7	3.3	-0.4	-0.4	-0.4	3.1	2.5	2.5
３月	3.7	3.3	3.2	0.3	-0.5	-0.2	4.3	1.9	2.0
４月	3.2	3.4	3.2	1.0	0.8	1.1	3.0	3.0	2.9
５月	2.9	3.6	3.3	1.3	1.0	1.2	1.5	2.5	2.6
６月	3.6	3.7	3.6	1.2	0.9	1.2	2.3	1.6	1.7
７月	4.6	3.7	3.5	0.4	0.7	0.9	2.2	0.9	1.1

（労働時間）

年　月	調査産業計	一般	パート	調査産業計	一般	パート	調査産業計	一般	パート
	%	%	%	%	%	%	%	%	%
	総実労働時間			所定内労働時間			所定外労働時間		
令和５年８月	-0.3	-0.3	0.0	-0.2	-0.1	0.1	-2.1	-2.3	-4.2
９月	0.0	0.2	-0.1	0.2	0.4	-0.3	-2.0	-2.2	4.8
10月	1.0	1.2	0.1	1.3	1.5	0.1	-1.9	-1.4	0.0
11月	0.3	0.5	-0.4	0.5	0.7	-0.4	-1.9	-2.1	0.0
12月	-0.4	-0.5	-0.1	-0.2	-0.3	0.0	-2.9	-3.5	-4.0
６年１月	-0.5	-0.3	-0.8	-0.3	-0.1	-0.7	-3.0	-3.0	-4.5
２月	-0.1	-0.2	0.5	0.0	0.0	0.5	-1.9	-2.2	0.0
３月	-2.3	-2.5	-1.4	-2.3	-2.4	-1.4	-1.9	-2.7	0.0
４月	-0.4	-0.5	0.2	-0.2	-0.3	0.3	-2.8	-2.7	0.0
５月	1.4	1.7	0.1	1.6	2.0	0.1	-1.0	-1.5	0.0
６月	-2.6	-2.8	-1.1	-2.5	-2.8	-1.2	-2.9	-2.9	5.0
７月	0.8	1.0	0.5	1.0	1.2	0.3	-2.0	-2.2	9.5
８月	-0.7	-0.8	0.1	-0.6	-0.6	-0.1	-2.1	-3.1	9.5
９月	-2.6	-2.8	-2.1	-2.6	-2.7	-2.3	-3.0	-3.7	4.8
10月	0.1	0.1	-0.6	0.2	0.2	-0.6	-0.9	-1.4	0.0
11月	0.1	0.2	-0.2	0.3	0.4	-0.3	-1.9	-2.1	0.0
12月	-0.9	-0.9	-1.1	-0.7	-0.7	-1.1	-2.9	-3.6	0.0
７年１月	-0.2	0.3	-1.4	-0.2	0.4	-1.4	-1.0	-0.8	0.0
２月	-2.4	-2.2	-2.8	-2.4	-2.3	-2.8	-2.0	-1.5	0.0
３月	-2.6	-2.5	-2.7	-2.5	-2.4	-2.7	-2.9	-2.8	-4.2
４月	-1.1	-1.0	-1.3	-1.0	-0.8	-1.4	-1.9	-2.1	0.0
５月	-1.6	-1.7	-1.5	-1.7	-1.8	-1.4	-1.0	-1.5	-4.2
６月	0.2	0.5	-0.8	0.3	0.6	-0.9	-1.0	-0.7	0.0
７月	0.2	0.5	-0.6	0.5	0.7	-0.4	-2.9	-2.2	-8.0

年　月	製造業（就業形態計）			卸売業，小売業（就業形態計）			医療，福祉（就業形態計）		
	総実労働時間	所定内労働時間	所定外労働時間	総実労働時間	所定内労働時間	所定外労働時間	総実労働時間	所定内労働時間	所定外労働時間
令和５年８月	-1.0	-0.4	-7.2	-0.6	-0.7	0.0	-0.2	0.0	-4.0
９月	-0.3	0.4	-6.8	1.2	1.1	2.8	0.1	0.2	-4.0
10月	0.7	1.4	-6.0	1.0	0.8	4.2	1.1	1.1	0.0
11月	0.1	0.7	-5.9	0.7	0.6	2.7	0.3	0.3	0.0
12月	-0.4	0.1	-6.0	0.2	0.1	1.3	0.2	0.3	-1.9
６年１月	-0.4	0.2	-6.1	-1.0	-1.0	-1.4	0.0	0.4	-8.9
２月	-0.5	0.3	-8.3	-0.6	-0.6	-1.5	0.4	0.3	2.0
３月	-1.8	-1.2	-6.9	-0.2	-0.4	2.9	-1.7	-1.8	1.9
４月	-1.6	-1.1	-7.0	0.2	0.2	1.3	1.1	0.9	6.0
５月	1.8	2.4	-4.7	1.3	1.4	0.0	0.5	0.5	2.0
６月	-1.8	-1.6	-3.7	-1.3	-1.3	0.0	-2.9	-3.0	0.0
７月	-0.3	-0.1	-2.9	-0.5	-0.4	-1.4	1.7	1.5	6.0
８月	-0.5	-0.4	-2.4	0.5	0.4	1.5	-0.2	-0.2	0.0
９月	-2.4	-2.2	-4.3	-2.5	-2.8	1.4	-2.2	-2.3	0.0
10月	-0.5	-0.5	-0.7	-1.0	-1.1	0.0	0.8	0.9	0.0
11月	0.5	0.8	-2.8	-0.2	-0.2	-1.4	0.2	0.2	0.0
12月	-1.1	-0.9	-2.9	-1.2	-1.1	-2.6	-0.5	-0.7	4.1
７年１月	1.5	1.6	0.0	-1.2	-1.1	-2.9	-0.6	-0.7	0.0
２月	-0.6	-0.8	1.5	-2.7	-2.5	-7.1	-2.4	-2.4	-2.0
３月	-2.6	-2.8	-0.7	-3.5	-3.3	-6.8	-2.0	-2.0	-2.0
４月	-1.2	-1.4	0.0	-1.7	-1.4	-5.3	-0.8	-0.6	-5.9
５月	-1.3	-1.4	0.0	-1.6	-1.3	-5.7	-1.7	-1.6	-6.1
６月	0.2	0.2	0.0	-1.0	-0.7	-5.6	-0.2	0.0	-6.1
７月	1.4	1.6	-0.7	-0.5	0.2	-11.8	-0.7	-0.5	-7.8

用語の説明

1）**常用労働者**とは、
　①　期間を定めずに雇われている者
　②　１か月以上の期間を定めて雇われている者
のいずれかに該当する者をいう。（平成30年１月分調査から定義が変更となっていることに留意が必要）

2）**パートタイム労働者**とは、常用労働者のうち、
　①　１日の所定労働時間が一般の労働者よりも短い者
　②　１日の所定労働時間が一般の労働者と同じで１週の所定労働日数が一般の労働者よりも少ない者
のいずれかに該当する者をいう。

3）**一般労働者**とは、常用労働者のうち、パートタイム労働者でない者をいう。

4）**入職（離職）率**とは、前月末労働者数に対する月間の入職（離職）者数の割合（%）である。なお、入職（離職）者には、同一企業内での事業所間の異動者を含む。

5）**現金給与額**について
賃金、給与、手当、賞与その他の名称の如何を問わず、労働の対償として使用者が労働者に通貨で支払うもので、所得税、社会保険料、組合費、購買代金等を差し引く前の金額である。退職を事由に労働者に支払われる退職金は、含まれない。
- **現金給与総額**：以下に述べる**きまって支給する給与**と**特別に支払われた給与**の合計額。
- **きまって支給する給与（定期給与）**：労働協約、就業規則等によってあらかじめ定められている支給条件、算定方法によって支給される給与でいわゆる基本給、家族手当、超過労働手当を含む。
- **所定内給与**：**きまって支給する給与**のうち次の**所定外給与**以外のもの。
- **所定外給与（超過労働給与）**：所定の労働時間を超える労働に対して支給される給与や、休日労働、深夜労働に対して支給される給与。時間外手当、早朝出勤手当、休日出勤手当、深夜手当等である。
- **特別に支払われた給与（特別給与）**：労働協約、就業規則等によらず、一時的又は突発的事由に基づき労働者に支払われた給与又は労働協約、就業規則等によりあらかじめ支給条件、算定方法が定められている給与で以下に該当するもの。
  ①夏冬の賞与、期末手当等の一時金
  ②支給事由の発生が不定期なもの
  ③３か月を超える期間で算定される手当等（６か月分支払われる通勤手当等）
  ④いわゆるベースアップの差額追給分

6）実質賃金は、名目賃金指数を「消費者物価指数（持家の帰属家賃を除く総合）」及び「消費者物価指数（総合）」で除して算出している。持家の帰属家賃とは、持家を借家とみなした場合支払われるであろう家賃のことである。
本調査では、賃金の購買力を示すため、実際に取引が行われている財・サービスに限定している「消費者物価指数（持家の帰属家賃を除く総合）」を用いて算出し、また、国際比較のため、「消費者物価指数（総合）」を用いて実質賃金を算出することとしている。

7）**実労働時間数、出勤日数**について
労働者が実際に労働した時間数及び実際に出勤した日数。休憩時間は給与支給の有無にかかわらず除かれる。有給休暇取得分も除かれる。
- **総実労働時間**：次の**所定内労働時間**と**所定外労働時間**の合計。
- **所定内労働時間**：労働協約、就業規則等で定められた正規の始業時刻と終業時刻の間の実労働時間数。
- **所定外労働時間**：早出、残業、臨時の呼出、休日出勤等の実労働時間数。
- **出勤日数**：業務のため実際に出勤した日数。１時間でも就業すれば１出勤日とする。

利用上の注意

1）毎月勤労統計調査の公表値については、特に断りがない限り、以下の数値に基づくものである。

【平成15年12月分以前】
毎月の集計結果

【平成16年１月分～平成23年12月分】
全数調査するとしていたところを一部抽出調査で行っており、抽出調査を行う場合に必要な復元を行うことができなかったことから、時系列比較可能な指数を作成するために推計した「時系列比較のための推計値」

【平成24年１月分～令和元年５月分】
全数調査するとしていたところを一部抽出調査で行っていたことから、抽出調査を行う場合に必要な復元を行った集計値

【令和元年６月分以降】
毎月の集計結果
※　令和元年６月分から令和２年５月分までの前年同月比（差）は、500人以上規模の事業所については、前年同月の値として、抽出調査による値を用いている。

2）１）以外に、共通事業所による前年同月比を参考として公表している。
共通事業所とは、「前年同月分」及び「当月分」ともに集計対象となった調査対象事業所のことであり、平成30年からの部分入替え方式の導入に伴い、常に一部の調査対象事業所が前年も調査対象となり共通事業所に限定した集計が可能となったことから、共通事業所による前年同月比を参考情報として公表している。
共通事業所集計では、同一事業所の平均賃金などの変化をみるための参考値として公表しているものであり、労働者数の変化の影響を除くため、前年同月も当月の労働者数をもとに月々の平均賃金などを計算している。そのため、この数値は調査対象事業所の部分入替えや労働者数のベンチマーク更新による断層の影響を含まない数値となっている。（８）及び９）参照）
また、共通事業所集計は、通常の公表値に比べて、サンプルサイズが小さくなることに留意が必要である。

3）統計数値は、特に断りのない限り、調査産業計、事業所規模５人以上、常用労働者（パートタイム労働者を含む。)に関するものである。

4）「前年比」は、対前年増減率（%）を掲載している。季節調整済指数の「前月比」は、対前月増減率（%）を掲載している。月次の場合、「前年比」、「前年差」は前年同月と比較している。

5）表章産業は、日本標準産業分類（平成25年10月改定）に基づいている。また、産業名で「鉱業，採石業等」、「電気・ガス業」、「不動産・物品賃貸業」、「学術研究等」、「飲食サービス業等」、「生活関連サービス等」、「その他のサービス業」とあるのは、それぞれ「鉱業，採石業，砂利採取業」、「電気・ガス・熱供給・水道業」、「不動産業，物品賃貸業」、「学術研究，専門・技術サービス業」、「宿泊業，飲食サービス業」、「生活関連サービス業，娯楽業」、「サービス業（他に分類されないもの）」のことである。

6）前年比などの増減率は、指数等により算出しており、実数で計算した場合と必ずしも一致しない。

7）令和４年１月分確報公表時から、指数は、令和２年平均を100とする令和２年基準とする。これに伴い、令和４年１月分以降と比較できるように、令和３年12月分までの指数を、令和２年平均が100となるように改訂した。
令和３年12月分までの増減率は、一部を除き、改訂前の指数で計算しているため、改訂後の指数で計算した場合と必ずしも一致しない。

8）調査対象事業所のうち30人以上規模の事業所の抽出方法は、従来の２～３年に一度行う総入替え方式から、毎年１月分調査時に行う部分入替え方式に平成30年から変更した。
従来の総入替え方式においては、入替え時に一定の断層が生じていたため、賃金、労働時間指数とその増減率については過去に遡った改訂を行っていたが、部分入替え方式導入により断層は縮小することから、過去に遡った改訂は行っていない。なお、１月は30人以上規模の事業所について入替え前後の両方の事業所を調べており、１月分速報では入替え前の事業所を、１月分確報以降では入替え後の事業所を集計している。
※　令和７年１月に標本の部分入替えを行った際の新旧事業所の結果を比較したところ、現金給与総額では-2,541円（-0.9%）、きまって支給する給与では-1,897円（-0.7%）の断層が生じている。

9）令和６年１月分確報公表時に、労働者数推計を当時利用できる最新のデータ（令和３年経済センサス－活動調査）に基づき更新（ベンチマーク更新）した。ベンチマーク更新に伴い常用雇用指数及びその増減率は、過去に遡って改訂している。賃金・労働時間及びパートタイム労働者比率の令和６年（１月分確報以降）の前年同月比等については、令和５年にベンチマーク更新を行った参考値を作成し、この参考値と令和６年の値を比較することによりベンチマーク更新の影響を取り除いて算出しているため、指数から算出した場合と一致しない。
（参考）https://www.mhlw.go.jp/toukei/list/dl/maikin-kaisetsu-20240408.pdf

10）季節調整値及びその前月比は、原則、毎年１月分速報公表時に過去に遡って改訂している。また、賃金・労働時間の季節調整値については、ベンチマーク更新の影響を取り除くため、令和６年以降の前年同月比を用いて令和６年以降の指数を作成している。
（参考）https://www.mhlw.go.jp/toukei/itiran/roudou/monthly/dl/maikin-kicho2025.pdf

11）確報値は、速報値の集計後に新たに提出された調査票を加え集計したものである。速報値と異なる傾向の調査票が多く提出された場合、改訂の度合いが大きくなることがある。（なお、平成30年以降毎年１月に30人以上規模の事業所について部分入替えを行っており、速報は入替え前、確報は入替え後の事業所の調査票を集計していることにも留意する必要がある。）

12）賃金の伸び率は「ベースアップ」の影響を受けやすく、各労働者の「定期昇給」による賃金増の影響は受けづらい。「ベースアップ」の影響は、特に一般労働者の所定内給与に反映される。
（参考）https://www.mhlw.go.jp/toukei/itiran/roudou/monthly/dl/maikin-chinginnobiritsu.pdf

毎月勤労統計調査の結果の公表時刻は、速報、確報共、原則８時30分です。

今後の公表予定				
	速報	備考	確報	備考
8月分	10月8日		10月23日	
9月分	11月6日	夏季賞与	11月25日	
10月分	12月8日		12月23日	
11月分	1月8日		1月23日	

☆山形県発表　令和7年9月30日

毎月勤労統計調査地方調査結果速報（令和7年7月）

〈常用労働者５人以上事業所、調査産業計〉

【令和7年7月分調査結果のポイント】前年比でみて

賃金

- きまって支給する給与（※1）は　**260,155**　円で、　**1.3**　%の増加　18か月連続の増加
- 現金給与総額（※2）は **359,379** 円で、 **4.9** %の増加　18か月連続の増加
- 実質賃金指数（現金給与総額）は **117.9** で、**1.6** %の増加　３か月ぶりの増加

※1 きまって支給する給与 ＝ 所定内給与 ＋ 超過労働給与

※2 現金給与総額 ＝ きまって支給する給与 ＋ 特別に支払われた給与

労働時間

- 総実労働時間は　**152.2**　時間で、　**0.6**　%の減少　５か月ぶりの減少
- 所定外労働時間は　**9.6**　時間で、　**8.6**　%の減少　２か月連続の減少

雇用

- 常用雇用は　**372,819**　人で、　**1.1**　%の減少　３か月ぶりの減少

◇主な統計値

※前年比は指数により算出している。（指数：令和2年平均＝100）

項目	区分			5人以上	30人以上
賃金	名目賃金（※きまって支給する給与）		実数（円）	260,155	282,136
			指数	114.8	114.5
			対前年比（%）	1.3	4.1
	実質賃金（※きまって支給する給与）		指数	100.6	100.4
			対前年比（%）	−1.9	0.9
労働時間	出勤日数（日）			19.6	19.8
	総実労働時間数		実数（時間）	152.2	157.9
			指数	105.8	106.5
			対前年比（%）	−0.6	1.7
		所定内労働時間数	実数（時間）	142.6	146.7
			指数	105.3	106.2
			対前年比（%）	0.0	1.5
		所定外労働時間数	実数（時間）	9.6	11.2
			指数	112.9	109.8
			対前年比（%）	−8.6	2.7
雇用	推計常用労働者数（人）			372,819	210,205
	常用雇用指数		指数	100.1	99.3
			対前年比（%）	−1.1	−3.0
	パートタイム労働者比率（%）			24.3	20.5

◇全国との比較（参考）

1　賃金

事業所規模5人以上

産業	山形県 現金給与総額	前年比	山形県 きまって支給する給与	前年比	全国 現金給与総額	前年比	全国 きまって支給する給与	前年比	きまって支給する給与 全国格差（全国＝100）
	円	%	円	%	円	%	円	%	
調査産業計	359,379	4.9	260,155	1.3	416,744	3.4	289,946	2.1	89.7

2　労働時間

事業所規模5人以上

産業	山形県 総実労働時間	前年比	山形県 所定外労働時間	前年比	全国 総実労働時間	前年比	全国 所定外労働時間	前年比	総実労働時間 全国格差（全国＝100）
	時間	%	時間	%	時間	%	時間	%	
調査産業計	152.2	−0.6	9.6	−8.6	141.8	0.3	9.8	−3.0	107.3

3　雇用

事業所規模5人以上

産業	山形県 本月末労働者数	前年比	山形県 パートタイム労働者比率	前年差	全国 本月末労働者数	前年比	全国 パートタイム労働者比率	前年差
	人	%	%	ポイント	千人	%	%	ポイント
調査産業計	372,819	−1.1	24.3	0.8	51,827	1.4	31.24	0.47

【問い合わせ先】　統計企画課　経済統計担当　TEL：023-630-2809 または 2182

令和7年9月30日

山形県みらい企画創造部統計企画課

毎勤でみた山形県の賃金・労働時間・雇用の動き

政府統計

毎月勤労統計調査地方調査結果速報

令和7年7月分

〈主な動き：事業所規模５人以上〉

・賃金の動き（一人平均）	きまって支給する給与(※)	260,155	円	前年同月比	1.3%〈増加〉
	※きまって支給する給与＝所定内給与＋超過労働給与				
・労働時間の動き（一人平均）	総実労働時間	152.2	時間	前年同月比	-0.6%〈減少〉
	所定外労働時間	9.6	時間	前年同月比	-8.6%〈減少〉
・雇用の動き	常用労働者数	372,819	人	前年同月比	-1.1%〈減少〉

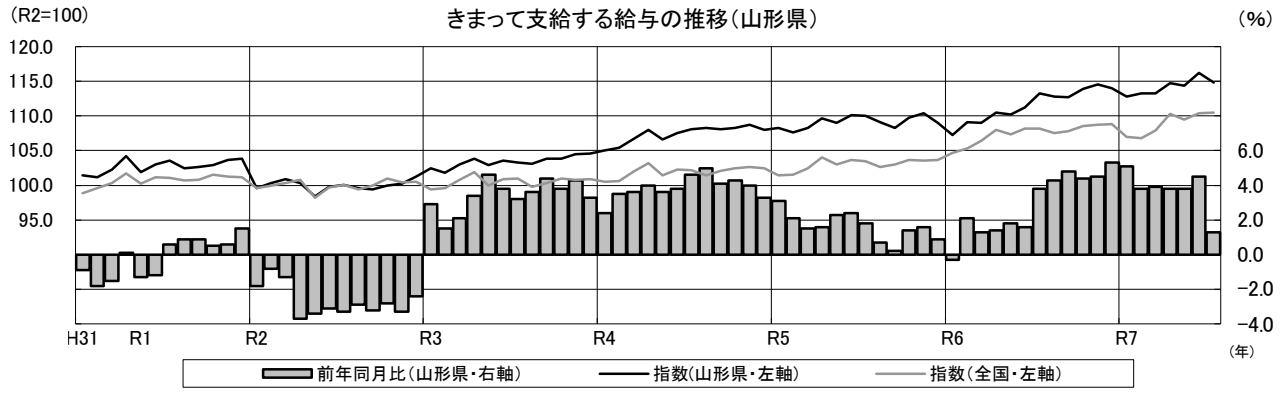

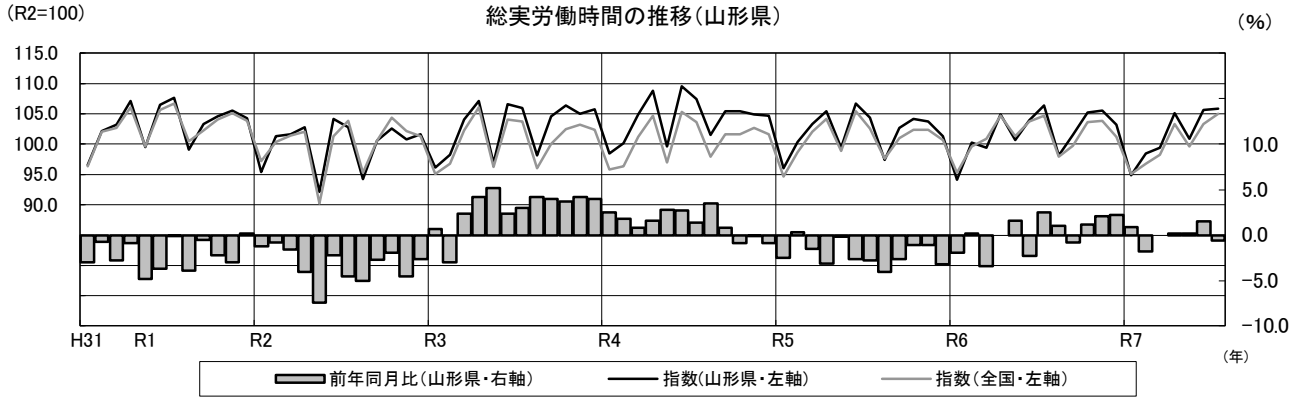

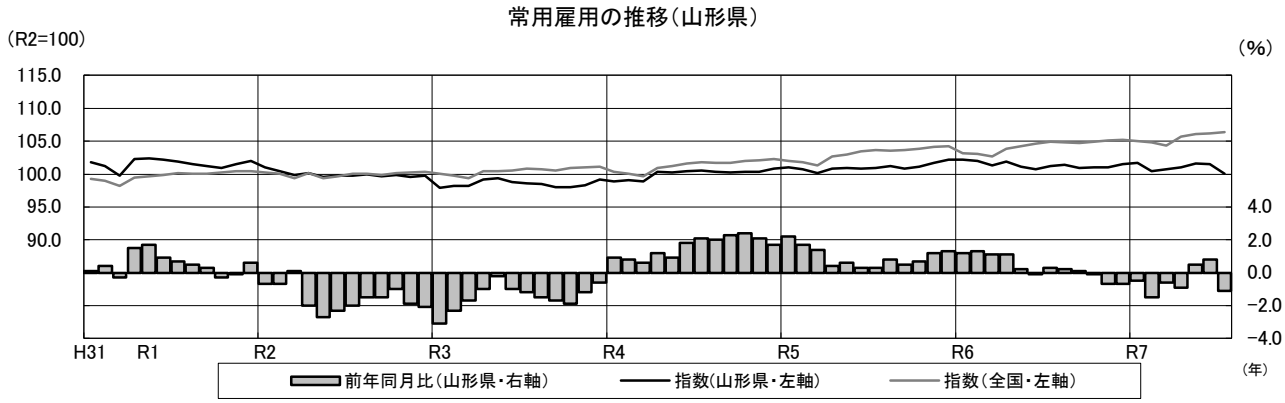

令和６年１月調査においてベンチマークの更新を実施したことに伴い、基準年（令和２年）の常用雇用指数が100となるように令和６年５月調査より過去に遡って改訂しております。

目　　次

調査結果の概要 …… 1

指数の推移 …… 4

前年比の推移 …… 5

統　計　表

第 1 表　名目賃金指数 …… 7
第 2 表　実質賃金指数 …… 10
第 3 表　労働時間指数 …… 12
第 4 表　常用雇用指数 …… 15
第 5 表　産業、性別常用労働者の１人平均月間現金給与額 …… 16
第 6 表　産業、性別常用労働者の１人平均月間出勤日数
及び実労働時間 …… 18
第 7 表　産業、性別常用労働者数及びパートタイム労働者比率 …… 20
第 8 表　産業、性別常用労働者の１人平均月間現金給与額（事業所規模別） …… 22
第 9 表　産業、性別常用労働者の１人平均月間出勤日数
及び実労働時間（事業所規模別） …… 23
第１０表　産業、性別常用労働者数及びパートタイム労働者比率（事業所規模別） … 24

毎月勤労統計調査地方調査の説明 …… 25

調 査 結 果 の 概 要

1　賃金の動き

7月の一人平均現金給与総額は規模5人以上で359,379円、前年同月比4.9%増（規模30人以上で400,793円、前年同月比10.1%増）となった。

このうち、きまって支給する給与は260,155円、前年同月比1.3%増（規模30人以上で282,136円、前年同月比4.1%増）、特別に支払われた給与は99,224円（規模30人以上で118,657円）となった。

分類別月間現金給与額

産　　業	現金給与総額		きまって支給する給与		所定内給与		超過労働給与	特別給与	
		前年比		前年比		前年比			前年差
（5人以上）	円	%	円	%	円	%	円	円	円
調査産業計	359,379	4.9	260,155	1.3	243,115	1.6	17,040	99,224	13,365
建設業	407,357	12.8	306,819	3.5	290,495	3.8	16,324	100,538	35,866
製造業	442,216	5.2	276,043	3.3	254,356	3.5	21,687	166,173	12,817
電気・ガス業	428,578	-6.6	423,977	-3.4	374,314	-2.1	49,663	4,601	-15,856
情報通信業	665,437	18.1	364,373	12.7	339,578	8.1	24,795	301,064	60,997
運輸業，郵便業	350,612	-10.9	289,730	-6.1	247,781	0.3	41,949	60,882	-24,185
卸売業，小売業	326,906	-4.9	209,559	-0.9	198,060	-0.9	11,499	117,347	-14,877
金融業，保険業	432,878	32.7	384,308	27.6	366,739	26.0	17,569	48,570	23,512
不動産業，物品賃貸業	392,138	-11.5	257,459	2.9	243,425	5.5	14,034	134,679	-58,567
学術研究等	489,618	17.7	352,501	20.0	335,057	19.6	17,444	137,117	15,038
宿泊業，飲食サービス業	154,721	17.5	129,362	2.8	120,418	1.5	8,944	25,359	19,518
生活関連サービス業等	190,744	-11.9	164,680	-14.4	157,960	-8.5	6,720	26,064	1,911
教育，学習支援業	361,848	2.5	347,048	-1.5	340,239	-2.2	6,809	14,800	13,889
医療，福祉	350,342	11.3	271,213	0.2	255,060	-0.3	16,153	79,129	34,989
複合サービス事業	578,020	23.9	290,055	-0.6	284,698	3.1	5,357	287,965	113,181
サービス業	275,841	17.7	222,801	5.9	200,454	4.4	22,347	53,040	28,904
（うち30人以上）	円	%	円	%	円	%	円	円	円
調査産業計	400,793	10.1	282,136	4.1	262,000	4.0	20,136	118,657	25,524
建設業	476,353	8.2	330,623	4.1	315,650	6.6	14,973	145,730	23,050
製造業	479,184	7.3	289,795	4.5	265,054	4.5	24,741	189,389	20,169
電気・ガス業	408,428	-4.2	406,270	2.0	363,374	0.0	42,896	2,158	-26,265
情報通信業	745,983	9.3	396,483	14.5	369,820	10.4	26,663	349,500	13,706
運輸業，郵便業	374,209	-8.9	307,989	10.5	256,254	7.0	51,735	66,220	-65,850
卸売業，小売業	335,062	17.2	204,781	9.3	192,923	9.0	11,858	130,281	31,917
金融業，保険業	398,227	19.4	391,899	17.6	377,032	18.6	14,867	6,328	6,328
不動産業，物品賃貸業	285,337	12.2	218,405	3.6	210,697	3.0	7,708	66,932	23,522
学術研究等	663,899	78.1	335,325	6.9	317,023	8.2	18,302	328,574	269,504
宿泊業,飲食サービス業	153,795	0.1	146,765	2.0	138,881	0.6	7,884	7,030	-2,858
生活関連サービス業等	217,329	-15.7	169,210	-14.2	158,959	-10.3	10,251	48,119	-12,270
教育，学習支援業	395,550	4.0	383,926	1.0	376,374	0.7	7,552	11,624	11,624
医療，福祉	371,561	12.8	293,881	0.4	274,563	0.7	19,318	77,680	40,879
複合サービス事業	620,355	43.8	280,746	-2.7	276,285	2.6	4,461	339,609	196,913
サービス業	264,677	25.2	214,645	10.5	193,761	8.4	20,884	50,032	32,854

就業形態別月間現金給与額

産業、就業形態	現金給与総額		きまって支給する給与		所定内給与		超過労働給与	特別給与	
		前年比		前年比		前年比			前年差
一般労働者									
（5人以上）	円	%	円	%	円	%	円	円	円
調査産業計	433,128	5.6	305,697	1.8	284,310	2.2	21,387	127,431	17,260
製造業	477,377	5.8	293,120	3.7	269,566	3.8	23,554	184,257	15,831
卸売業，小売業	467,820	-8.5	275,643	-4.2	257,728	-4.0	17,915	192,177	-31,453
医療，福祉	408,360	10.9	310,392	-0.7	290,688	-0.9	19,704	97,968	42,259
（うち30人以上）	円	%	円	%	円	%	円	円	円
調査産業計	465,434	9.4	319,978	3.5	295,774	3.5	24,204	145,456	29,058
製造業	511,048	7.3	304,810	4.4	278,456	4.3	26,354	206,238	22,115
卸売業，小売業	561,191	12.9	291,903	4.6	269,075	4.6	22,828	269,288	50,941
医療，福祉	421,901	9.7	329,181	-2.4	305,649	-1.7	23,532	92,720	45,367
パートタイム労働者									
（5人以上）	円	%	円	%	円	%	円	円	円
調査産業計	127,876	5.1	117,194	1.9	113,800	1.7	3,394	10,682	4,097
製造業	141,924	3.4	130,199	5.2	124,454	5.6	5,745	11,725	-1,782
卸売業，小売業	134,072	21.6	119,126	12.7	116,407	12.1	2,719	14,946	10,353
医療，福祉	168,427	-1.9	148,368	-6.4	143,349	-7.6	5,019	20,059	6,871
（うち30人以上）	円	%	円	%	円	%	円	円	円
調査産業計	148,562	7.1	134,474	2.6	130,210	2.2	4,264	14,088	6,389
製造業	149,367	3.7	134,380	5.6	126,336	5.5	8,044	14,987	-1,654
卸売業，小売業	154,309	23.6	135,141	14.7	132,051	13.8	3,090	19,168	12,159
医療，福祉	191,554	1.5	167,656	-6.3	163,409	-6.1	4,247	23,898	14,175

※事業所規模５人以上とは、第一種事業所（30人以上）及び第二種事業所（5人以上29人以下）を含む集計である。

2　労働時間の動き

7月の一人平均総実労働時間は規模5人以上で152.2時間、前年同月比0.6%減（規模30人以上で157.9時間、前年同月比1.7%増）となった。

このうち、所定内労働時間は142.6時間、前年同月比0.0%（規模30人以上で146.7時間、前年同月比1.5%増）、所定外労働時間は9.6時間、前年同月比8.6%減（規模30人以上で11.2時間、前年同月比2.7%増）となった。

分類別月間実労働時間及び出勤日数

産　　業	総実労働時間		所定内労働時間		所定外労働時間		出勤日数	
		前年比		前年比		前年比		前年差
（5人以上）	時間	%	時間	%	時間	%	日	日
調査産業計	152.2	-0.6	142.6	0.0	9.6	-8.6	19.6	0.0
建設業	168.4	2.2	160.1	2.1	8.3	2.4	21.1	0.2
製造業	164.5	0.7	153.8	0.7	10.7	0.9	20.0	0.1
電気・ガス業	167.0	-0.8	151.0	-0.5	16.0	-3.1	20.2	-0.1
情報通信業	172.9	4.7	159.2	1.9	13.7	53.9	20.8	0.2
運輸業，郵便業	178.9	-11.2	152.3	-8.0	26.6	-26.1	20.6	-1.6
卸売業，小売業	139.2	2.0	132.1	2.3	7.1	-2.7	18.9	0.0
金融業，保険業	152.5	3.7	143.9	1.4	8.6	68.6	20.4	0.5
不動産業，物品賃貸業	150.1	-2.3	143.6	0.2	6.5	-36.9	19.9	0.3
学術研究等	163.5	1.8	155.8	1.6	7.7	5.4	20.3	0.0
宿泊業，飲食サービス業	104.1	-1.7	98.7	-1.4	5.4	-8.5	16.2	0.3
生活関連サービス業等	124.1	-9.1	119.4	-5.6	4.7	-53.0	19.0	-0.1
教育，学習支援業	168.6	-0.2	150.5	2.2	18.1	-16.9	20.9	0.4
医療，福祉	148.0	-0.7	143.2	-0.1	4.8	-15.8	19.7	0.0
複合サービス事業	158.3	0.8	151.3	3.7	7.0	-37.0	20.5	0.6
サービス業	157.4	2.0	145.1	1.0	12.3	14.9	20.0	0.7
（うち30人以上）	時間	%	時間	%	時間	%	日	日
調査産業計	157.9	1.7	146.7	1.5	11.2	2.7	19.8	0.1
建設業	167.5	1.4	159.9	3.4	7.6	-29.0	20.9	0.3
製造業	165.8	1.3	154.0	1.1	11.8	3.5	19.8	0.0
電気・ガス業	157.1	-0.2	145.8	0.1	11.3	-5.0	19.7	-0.1
情報通信業	179.3	9.8	162.6	4.1	16.7	128.9	21.2	0.6
運輸業，郵便業	184.5	-2.8	153.1	-3.3	31.4	-0.4	21.1	-0.2
卸売業，小売業	143.6	6.4	134.0	6.3	9.6	6.7	19.6	0.6
金融業，保険業	159.6	5.2	148.3	3.7	11.3	31.4	20.3	0.2
不動産業，物品賃貸業	141.1	4.5	137.3	4.6	3.8	2.8	19.0	0.9
学術研究等	163.4	-0.4	154.7	2.2	8.7	-31.5	20.2	-0.1
宿泊業,飲食サービス業	114.0	-1.7	108.7	-1.8	5.3	1.9	16.9	-0.2
生活関連サービス業等	125.8	-11.5	121.0	-7.0	4.8	-60.7	18.7	0.3
教育，学習支援業	173.6	5.1	151.1	3.3	22.5	19.0	21.4	0.9
医療，福祉	150.0	0.7	145.3	1.2	4.7	-14.5	19.6	0.0
複合サービス事業	156.6	-2.9	149.5	1.5	7.1	-49.0	20.6	0.4
サービス業	153.5	4.1	141.1	2.0	12.4	34.8	19.3	0.3

就業形態別月間実労働時間及び出勤日数

産業、就業形態	総実労働時間		所定内労働時間		所定外労働時間		出勤日数	
		前年比		前年比		前年比		前年差
一般労働者	時間	%	時間	%	時間	%	日	日
（5人以上）								
調査産業計	170.0	-0.3	158.1	0.5	11.9	-8.4	20.6	0.0
製造業	170.5	0.9	159.0	0.8	11.5	1.8	20.2	0.1
卸売業，小売業	164.7	0.4	154.4	0.7	10.3	-3.8	20.1	-0.1
医療，福祉	163.0	-0.4	157.1	0.7	5.9	-21.3	20.4	0.1
（うち30人以上）								
調査産業計	171.1	1.2	157.8	1.3	13.3	0.7	20.4	0.1
製造業	170.8	1.2	158.4	1.1	12.4	3.4	20.1	0.1
卸売業，小売業	173.6	2.4	156.7	2.0	16.9	6.3	20.6	-0.1
医療，福祉	161.9	0.5	156.2	1.5	5.7	-20.8	20.1	0.1
パートタイム労働者								
（5人以上）								
調査産業計	96.3	-0.5	94.0	-0.4	2.3	0.0	16.6	0.1
製造業	113.9	2.8	109.6	2.7	4.3	2.3	17.7	0.2
卸売業，小売業	104.2	6.3	101.6	6.3	2.6	4.0	17.3	0.2
医療，福祉	100.9	-8.2	99.7	-8.5	1.2	33.2	17.6	-0.4
（うち30人以上）								
調査産業計	106.0	0.8	103.2	0.7	2.8	3.7	17.5	0.3
製造業	114.1	0.2	108.6	0.2	5.5	1.8	17.1	0.1
卸売業，小売業	119.7	10.0	115.9	10.4	3.8	0.0	18.9	1.2
医療，福祉	107.0	-9.3	106.0	-9.4	1.0	-16.7	18.0	-0.6

3　雇用の動き

7月の常用労働者数は規模5人以上で372,819人、前年同月比1.1%減（規模30人以上で210,205人、前年同月比3.0%減）となった。

また、常用労働者数中のパートタイム労働者の比率は24.3%で前年同月差0.8ポイント増(規模30人以上で20.5%、前年同月差0.9ポイント減）となった。

分類別常用労働者数及び労働異動率

産　　業	常用労働者							
	本月末労働者数		入職率		離職率		パートタイム労働者比率	
		前年比		前年差		前年差		前年差
（5人以上）	人	%	%	ポイント	%	ポイント	%	ポイント
調査産業計	372,819	-1.1	1.04	-0.22	1.04	0.01	24.3	0.8
建設業	22,936	-5.9	1.33	0.75	1.49	1.02	1.9	-2.3
製造業	89,417	-2.4	0.60	-0.16	0.70	-0.19	10.6	0.8
電気・ガス業	1,798	1.0	0.11	-2.96	1.26	-0.73	13.3	8.6
情報通信業	2,934	2.0	0.13	-1.87	1.94	0.57	1.7	-1.8
運輸業，郵便業	17,557	0.9	0.73	-0.59	0.33	-0.09	13.0	6.3
卸売業，小売業	60,803	-4.0	0.89	-1.07	1.84	0.46	42.4	0.6
金融業，保険業	9,484	2.2	1.03	-2.94	0.78	-1.16	3.1	-3.6
不動産業，物品賃貸業	2,473	9.1	0.44	0.31	0.61	0.17	24.5	2.2
学術研究等	5,706	-1.9	0.21	-0.91	0.05	-0.52	7.7	-10.5
宿泊業，飲食サービス業	26,671	14.7	1.95	-0.65	1.77	-0.44	72.7	0.9
生活関連サービス業等	11,036	11.8	3.99	1.95	1.82	1.67	53.4	5.7
教育，学習支援業	26,189	-2.2	0.15	-0.13	0.05	-0.23	16.6	1.2
医療，福祉	69,196	-1.3	0.90	0.22	0.57	0.01	24.3	-3.0
複合サービス事業	3,727	-6.4	0.00	-0.55	0.00	-0.28	8.5	-3.0
サービス業	22,811	-6.2	2.76	0.63	2.08	-0.74	18.1	3.3
（うち30人以上）	人	%	%	ポイント	%	ポイント	%	ポイント
調査産業計	210,205	-3.0	1.09	0.06	1.00	-0.20	20.5	-0.9
建設業	8,209	-8.1	0.48	-0.39	1.10	-0.17	2.0	0.3
製造業	70,243	-3.3	0.62	0.09	0.73	-0.25	8.9	0.1
電気・ガス業	912	1.2	0.22	-2.08	0.22	-3.61	11.5	2.6
情報通信業	1,766	-0.2	0.22	0.00	1.95	1.22	2.8	-0.2
運輸業，郵便業	9,459	-0.2	0.55	-0.02	0.61	-0.16	12.6	0.3
卸売業，小売業	21,275	1.8	1.41	0.28	1.78	0.51	55.6	-1.2
金融業，保険業	4,088	0.9	1.61	-5.07	1.81	-0.03	3.4	-3.2
不動産業，物品賃貸業	778	36.8	1.41	0.89	1.92	0.18	31.1	5.3
学術研究等	2,266	4.7	0.53	0.11	0.13	-0.24	7.8	-6.3
宿泊業,飲食サービス業	7,366	-8.5	3.89	0.43	2.99	-0.59	72.7	5.6
生活関連サービス業等	4,528	15.0	2.83	0.92	1.17	0.78	54.7	7.4
教育，学習支援業	16,211	-5.1	0.25	-0.19	0.09	-0.35	11.9	-2.6
医療，福祉	44,989	-1.7	0.92	0.47	0.50	0.03	22.0	-6.1
複合サービス事業	2,462	-7.6	0.00	-0.83	0.00	-0.41	11.3	-2.8
サービス業	15,572	-12.0	3.27	0.35	2.75	-1.11	19.1	2.5

就業形態別常用労働者数

産業、就業形態	前月末労働者数	本月中の増加労働者数	本月中の減少労働者数	本月末労働者数	
					前年比
一般労働者	人	人	人	人	%
（5人以上）					
調査産業計	283,159	1,885	2,767	282,328	-2.2
製造業	80,202	291	518	79,965	-3.4
卸売業，小売業	35,567	164	716	35,030	-5.1
医療，福祉	52,395	298	356	52,361	2.7
（うち30人以上）	人	人	人	人	%
調査産業計	167,332	1,241	1,454	167,165	-1.8
製造業	64,187	258	437	63,994	-3.4
卸売業，小売業	9,483	119	163	9,454	4.7
医療，福祉	35,067	199	188	35,102	6.6
パートタイム労働者					
（5人以上）	人	人	人	人	%
調査産業計	89,651	2,001	1,110	90,491	2.0
製造業	9,302	250	110	9,452	5.2
卸売業，小売業	25,816	385	413	25,773	-2.7
医療，福祉	16,575	320	36	16,835	-11.8
（うち30人以上）	人	人	人	人	%
調査産業計	42,684	1,053	651	43,040	-7.2
製造業	6,135	176	76	6,249	-2.6
卸売業，小売業	11,870	183	217	11,821	-0.2
医療，福祉	9,736	211	36	9,887	-23.0

※一般労働者数及びパートタイム労働者数については、名義替え等による増減等のため、前月末＋増加－減少が本月末労働者数と一致しないことがある。

指　数　の　推　移

（ 事業所規模５人以上 ）

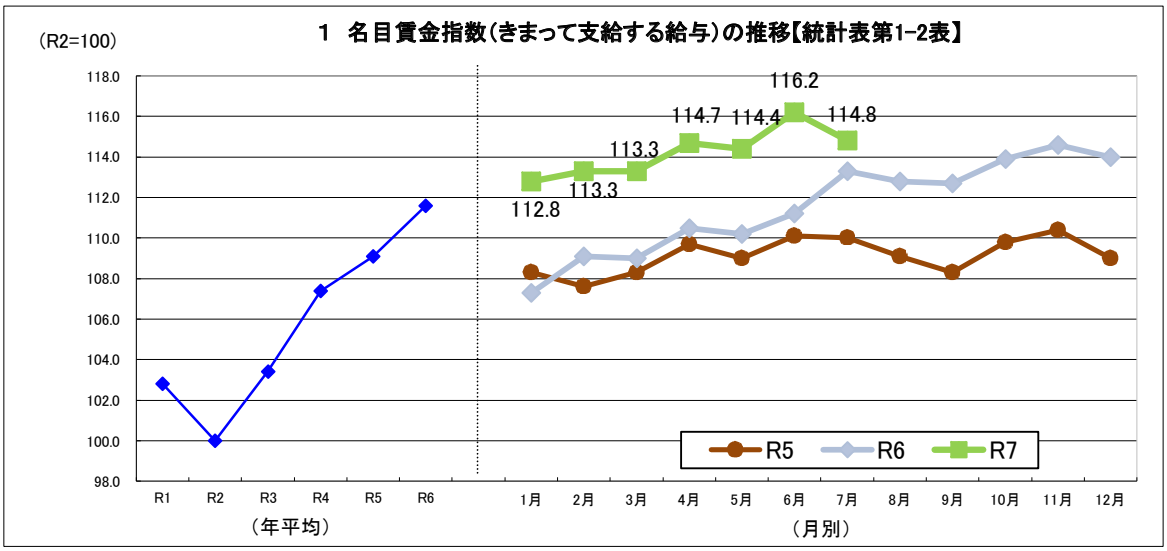

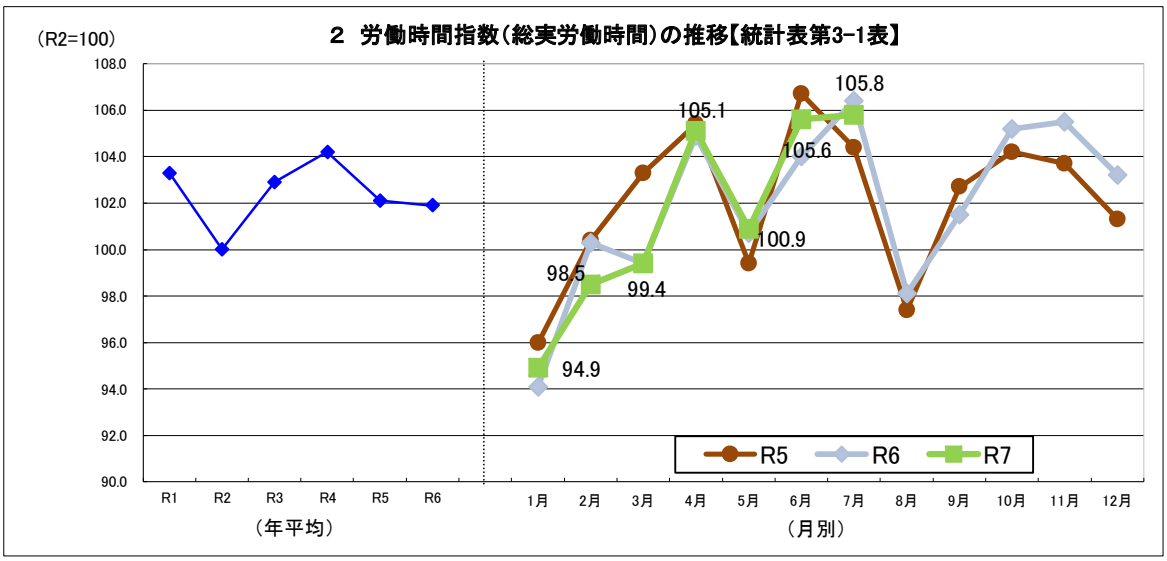

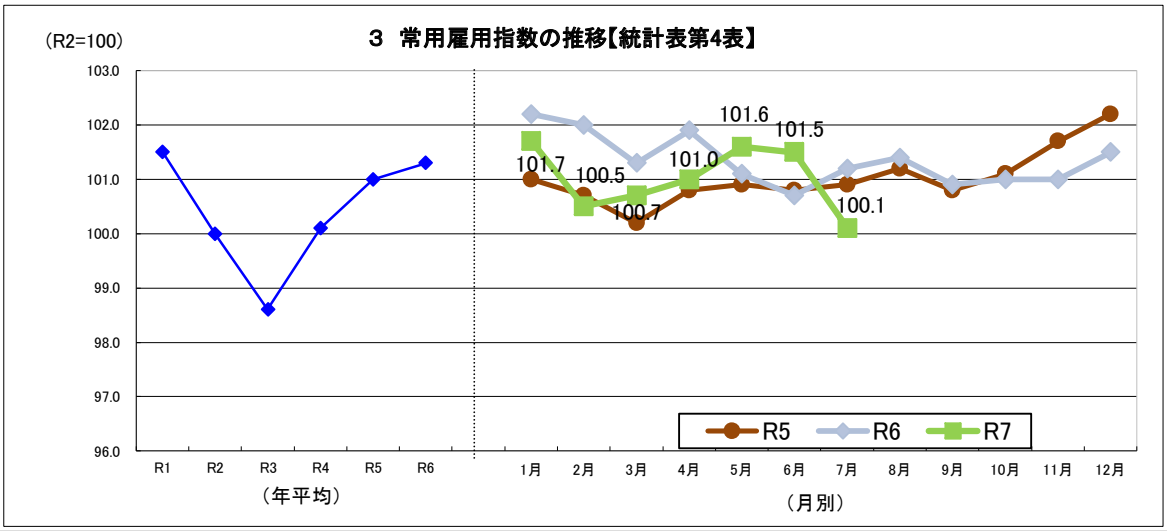

令和６年１月調査においてベンチマーク更新を実施したことに伴い、基準年（令和２年）の常用雇用指数が100となるように令和６年５月調査より過去に遡って改訂しております。

前　年　比　の　推　移

（ 事業所規模５人以上 ）

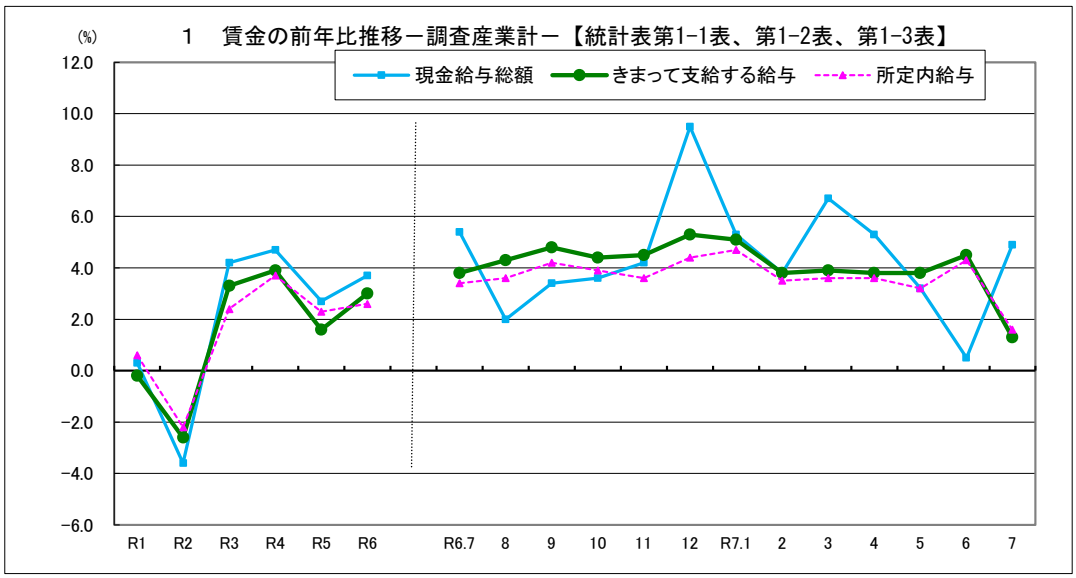

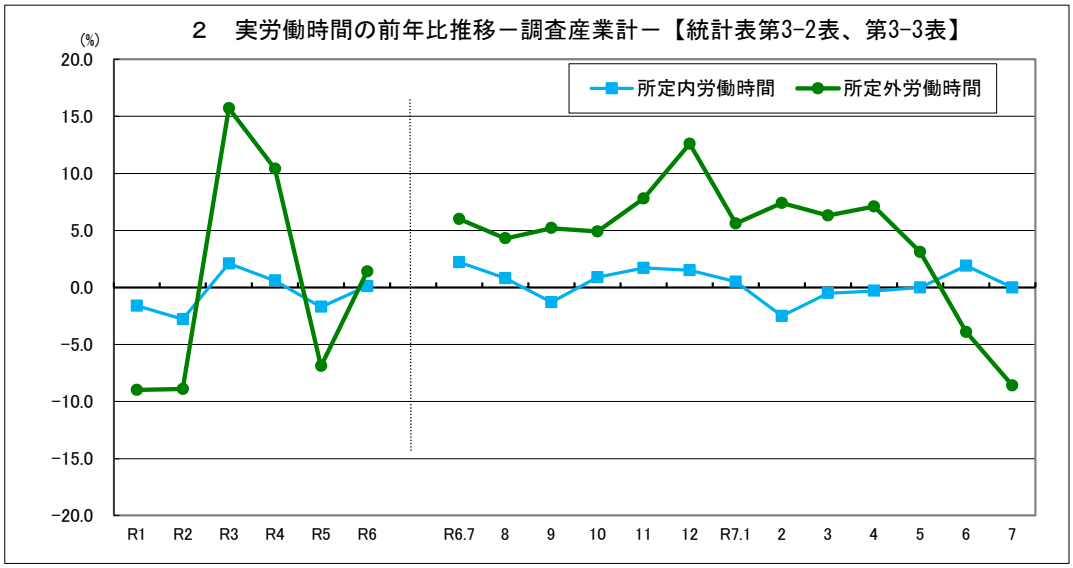

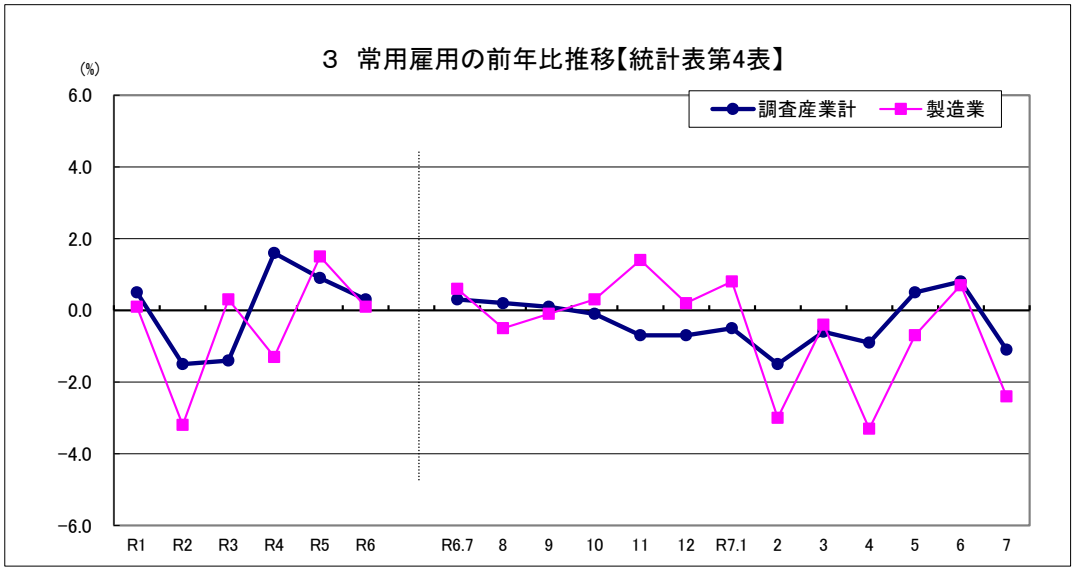

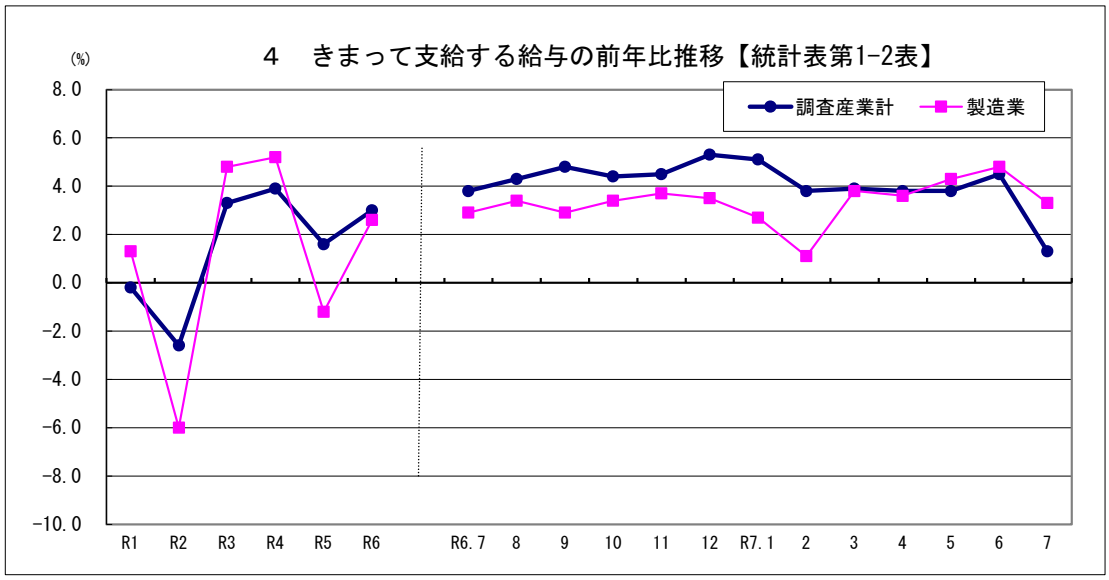
４　きまって支給する給与の前年比推移【統計表第1-2表】
(%)
8.0
6.0
4.0
2.0
0.0
-2.0
-4.0
-6.0
-8.0
-10.0
調査産業計
製造業
R1
R2
R3
R4
R5
R6
R6.7
8
9
10
11
12
R7.1
2
3
4
5
6
7

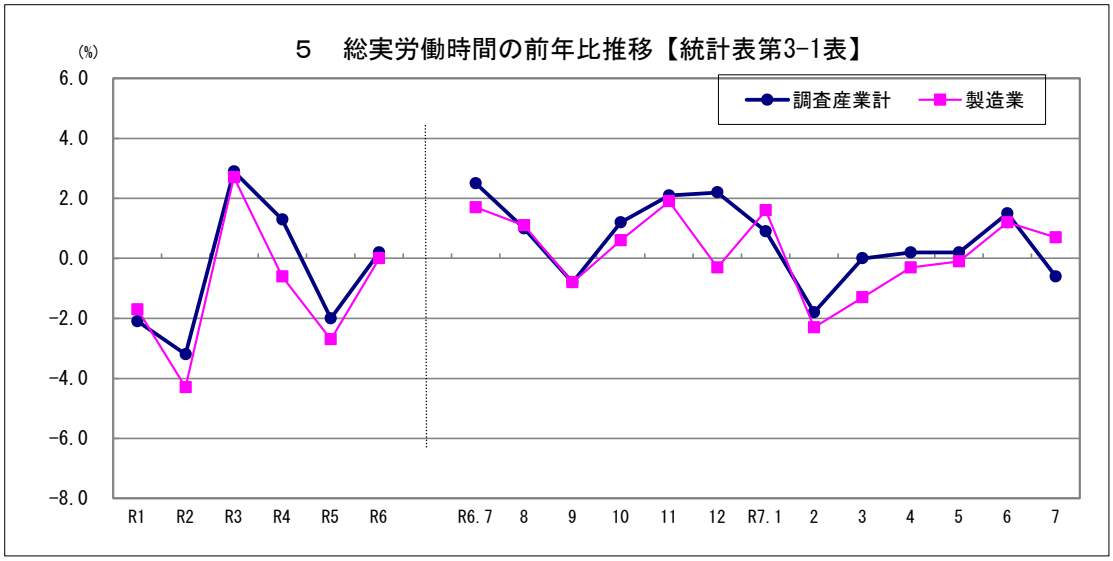
５　総実労働時間の前年比推移【統計表第3-1表】
(%)
6.0
4.0
2.0
0.0
-2.0
-4.0
-6.0
-8.0
調査産業計
製造業
R1
R2
R3
R4
R5
R6
R6.7
8
9
10
11
12
R7.1
2
3
4
5
6
7

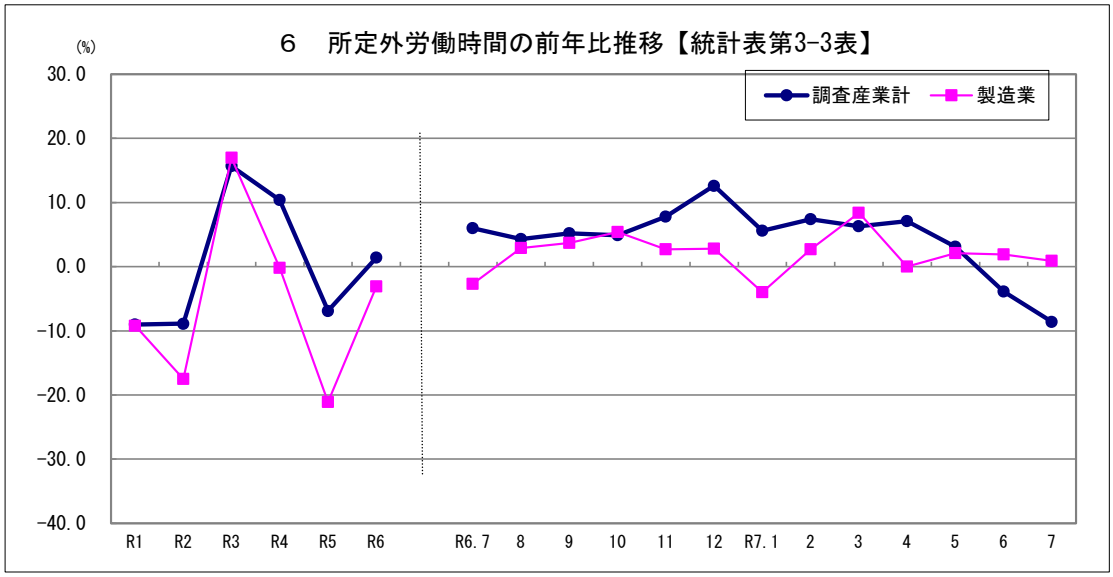
６　所定外労働時間の前年比推移【統計表第3-3表】
(%)
30.0
20.0
10.0
0.0
-10.0
-20.0
-30.0
-40.0
調査産業計
製造業
R1
R2
R3
R4
R5
R6
R6.7
8
9
10
11
12
R7.1
2
3
4
5
6
7

第1－1表　　名目賃金指数（現金給与総額）

R2＝100

（事業所規模5人以上）

区分 産業	令和4年平均	令和5年平均	令和6年平均	令和6年 7月	8月	9月	10月	11月	12月	令和7年 1月	2月	3月	4月	5月	6月	7月
TL 調査産業計	109.0	111.9	115.1	128.2	103.3	96.8	96.7	101.7	211.4	98.1	97.2	103.0	99.6	101.7	168.0	134.5
対前年増減率	4.7	2.7	3.7	5.4	2.0	3.4	3.6	4.2	9.5	5.3	3.8	6.7	5.3	3.2	0.5	4.9
D 建設業	104.1	107.4	106.5	110.8	109.2	88.0	89.5	97.3	185.1	90.7	88.7	87.6	85.6	89.7	153.2	125.0
E 製造業	115.3	115.3	115.7	151.3	100.7	98.7	96.5	101.3	204.2	96.7	99.4	101.7	102.2	101.7	158.4	159.1
F 電気・ガス業	100.4	110.7	106.5	92.2	91.7	80.3	84.8	82.6	248.0	86.9	86.7	89.1	91.8	85.0	244.7	86.1
G 情報通信業	114.2	127.5	114.5	154.2	91.5	88.8	88.3	89.2	218.1	104.6	101.4	101.8	100.7	102.1	160.8	182.1
H 運輸業，郵便業	120.6	134.3	133.5	160.1	126.9	123.4	126.3	133.4	179.6	132.7	121.6	121.8	126.1	122.8	179.8	142.6
I 卸売業，小売業	107.4	104.8	113.2	163.2	117.7	101.0	102.2	107.0	203.2	100.1	98.3	103.7	108.0	108.1	122.9	155.2
J 金融業，保険業	101.5	105.6	105.1	87.5	86.9	80.8	79.5	82.9	189.8	87.4	93.6	99.6	94.7	165.0	195.2	116.1
K 不動産・物品賃貸業	106.5	154.4	117.1	167.2	106.9	105.2	97.6	127.4	183.0	103.4	94.8	97.4	109.4	104.8	129.3	147.9
L 学術研究等	97.0	111.8	116.4	119.0	95.5	84.6	85.1	98.6	246.9	117.7	108.0	110.4	107.1	119.2	175.7	140.1
M 宿泊業,飲食サービス業	108.5	112.6	114.8	117.6	118.5	109.5	108.7	115.4	141.1	98.9	99.7	107.8	105.7	110.4	124.5	138.2
N 生活関連サービス業等	122.2	118.0	121.8	120.8	125.4	106.4	108.6	135.5	153.9	96.6	93.7	102.5	108.6	105.5	128.5	106.4
O 教育，学習支援業	104.8	110.2	125.0	93.8	93.4	93.9	94.4	101.6	295.8	101.6	101.5	107.2	96.3	96.1	274.5	96.1
P 医療，福祉	105.0	112.8	115.9	107.5	98.6	94.1	94.0	94.8	232.3	97.0	93.1	107.7	94.3	92.9	183.1	119.6
Q 複合サービス事業	98.2	103.1	106.8	134.1	84.4	83.7	85.1	86.8	191.3	74.6	80.5	84.3	85.6	86.5	108.7	166.2
R サービス業	111.7	104.2	106.9	109.9	99.6	98.6	99.8	102.1	153.3	100.1	101.6	107.2	106.0	99.9	136.5	129.3

（事業所規模30人以上）

区分 産業	令和4年平均	令和5年平均	令和6年平均	令和6年 7月	8月	9月	10月	11月	12月	令和7年 1月	2月	3月	4月	5月	6月	7月
TL 調査産業計	109.9	113.6	112.5	123.8	97.0	92.8	93.1	96.1	212.9	95.9	95.2	98.1	96.1	98.8	176.1	136.3
対前年増減率	4.2	3.4	0.9	2.1	−0.3	0.1	2.0	−0.9	3.3	6.0	5.5	5.8	4.6	2.4	2.3	10.1
D 建設業	111.9	109.4	118.3	130.3	134.2	92.9	95.1	99.7	217.9	94.5	99.3	92.2	88.3	99.8	180.3	141.0
E 製造業	114.2	114.6	113.8	150.1	97.7	95.7	93.6	98.2	205.7	94.1	96.4	100.1	99.6	99.7	163.9	161.0
F 電気・ガス業	112.4	109.7	101.8	80.2	76.8	73.9	75.3	78.1	241.3	77.6	76.5	75.3	77.9	76.0	223.2	76.8
G 情報通信業	109.0	112.9	109.6	167.8	89.8	85.2	84.7	85.6	233.3	100.7	97.8	99.3	97.8	98.3	183.1	183.4
H 運輸業，郵便業	124.1	129.1	124.0	170.0	120.2	113.8	118.2	117.2	172.9	140.7	123.3	118.8	122.3	121.8	182.1	154.9
I 卸売業，小売業	101.5	106.2	97.3	132.0	93.2	86.0	88.7	88.4	165.5	91.5	90.5	96.4	98.3	94.3	118.2	154.7
J 金融業，保険業	105.4	131.4	127.0	99.8	98.0	97.9	97.3	98.9	207.4	111.8	107.6	112.6	112.0	264.2	259.8	119.2
K 不動産・物品賃貸業	84.3	89.9	98.4	99.6	83.4	81.1	81.8	89.2	159.7	109.5	88.2	89.7	91.8	85.4	179.0	111.8
L 学術研究等	95.4	104.5	123.2	107.4	94.4	90.0	92.5	91.4	274.3	121.2	95.8	98.4	96.7	96.1	172.7	191.3
M 宿泊業,飲食サービス業	109.0	122.0	139.4	139.6	132.0	124.7	128.7	130.3	207.8	126.1	119.9	128.8	128.2	129.6	174.2	139.7
N 生活関連サービス業等	130.4	118.0	131.3	153.2	149.2	117.3	119.9	121.1	194.1	95.2	97.5	118.9	121.9	102.6	123.6	129.2
O 教育，学習支援業	103.8	104.2	108.7	82.1	82.4	82.6	83.0	91.1	255.2	88.4	87.9	88.4	82.6	83.0	240.8	85.4
P 医療，福祉	106.1	114.4	114.6	102.8	93.3	91.2	92.0	91.9	237.4	94.4	91.5	94.0	91.2	90.2	192.7	116.0
Q 複合サービス事業	96.5	99.8	101.2	122.8	82.7	83.2	84.0	86.9	183.3	69.9	79.1	82.3	82.2	80.8	86.4	176.6
R サービス業	100.6	107.7	104.3	105.9	95.0	96.5	98.6	101.5	146.5	99.0	101.0	109.8	107.7	101.1	135.2	132.6

第1－2表　　名目賃金指数（きまって支給する給与）

R2＝100

（事業所規模5人以上）

区分 産業	令和4年平均	令和5年平均	令和6年平均	令和6年 7月	8月	9月	10月	11月	12月	令和7年 1月	2月	3月	4月	5月	6月	7月
TL 調査産業計	107.4	109.1	111.6	113.3	112.8	112.7	113.9	114.6	114.0	112.8	113.3	113.3	114.7	114.4	116.2	114.8
対前年増減率	3.9	1.6	3.0	3.8	4.3	4.8	4.4	4.5	5.3	5.1	3.8	3.9	3.8	3.8	4.5	1.3
D 建設業	101.9	105.5	101.5	104.5	96.7	101.2	102.7	104.1	102.9	101.3	101.9	97.9	98.4	98.8	100.7	108.2
E 製造業	110.3	109.0	111.3	112.5	111.0	111.8	112.5	113.5	112.5	110.9	111.5	113.6	115.4	115.2	117.4	116.2
F 電気・ガス業	104.5	112.3	107.8	115.8	120.5	105.5	111.4	108.5	110.8	113.8	113.9	116.9	119.5	111.6	114.0	111.9
G 情報通信業	109.4	118.9	108.4	106.8	104.5	106.2	106.3	107.4	107.3	121.2	121.5	121.9	120.7	122.2	122.8	120.4
H 運輸業，郵便業	114.3	134.5	136.6	137.2	134.9	134.9	138.0	139.1	132.3	132.8	132.0	130.7	137.8	134.0	139.2	128.8
I 卸売業，小売業	106.7	104.6	109.5	115.7	116.9	116.3	117.8	118.2	119.8	114.6	113.2	114.6	118.8	119.3	119.3	114.7
J 金融業，保険業	99.6	101.8	99.5	98.5	106.0	98.5	96.9	101.1	99.2	106.0	114.1	113.7	112.7	113.9	113.1	125.7
K 不動産・物品賃貸業	102.3	120.5	110.3	108.3	108.0	107.1	110.1	112.2	112.2	111.9	108.8	111.5	111.7	110.0	110.8	111.4
L 学術研究等	96.9	108.3	106.7	103.6	104.8	104.3	104.9	106.3	108.9	132.5	133.0	136.1	131.9	134.3	130.7	124.3
M 宿泊業,飲食サービス業	105.7	108.0	112.3	115.9	118.5	112.6	111.9	111.6	111.0	101.5	102.7	108.7	108.4	113.2	115.1	119.1
N 生活関連サービス業等	129.5	121.9	118.1	119.2	120.8	118.2	120.1	119.1	117.0	106.7	103.8	113.0	119.5	109.8	110.2	102.0
O 教育，学習支援業	105.0	108.5	121.4	121.5	121.2	121.7	122.5	122.2	121.9	131.9	131.7	126.1	124.9	124.8	125.6	119.7
P 医療，福祉	105.6	110.4	111.5	111.2	112.9	111.5	113.0	113.1	113.7	111.2	111.8	110.0	111.7	111.7	113.8	111.4
Q 複合サービス事業	102.0	104.5	110.8	108.3	109.0	108.0	109.8	112.0	110.0	96.4	104.0	106.6	107.3	106.6	106.4	107.7
R サービス業	110.8	103.8	109.3	111.3	108.6	109.7	112.3	114.4	113.0	112.7	113.5	114.7	114.4	111.7	116.9	117.9

（事業所規模30人以上）

区分 産業	令和4年平均	令和5年平均	令和6年平均	令和6年 7月	8月	9月	10月	11月	12月	令和7年 1月	2月	3月	4月	5月	6月	7月
TL 調査産業計	107.3	109.4	109.1	110.0	109.4	109.4	111.0	111.1	110.7	111.6	112.1	112.4	112.1	111.8	113.9	114.5
対前年増減率	3.0	2.0	1.2	2.3	2.0	1.9	2.4	1.4	1.9	5.3	4.7	4.8	2.9	3.0	4.0	4.1
D 建設業	107.9	104.5	107.8	109.2	105.6	108.0	110.6	112.1	109.7	109.8	115.4	106.3	102.7	104.8	107.5	113.7
E 製造業	109.4	108.6	109.9	111.2	110.3	110.5	111.3	111.6	110.9	110.2	110.8	113.1	113.9	114.6	116.7	116.2
F 電気・ガス業	113.9	112.8	100.5	98.7	101.2	97.3	99.2	102.9	102.0	101.8	100.8	99.1	102.1	100.1	101.6	100.7
G 情報通信業	106.8	105.3	104.7	105.8	103.7	105.8	105.1	106.2	105.8	117.5	120.0	121.8	120.9	121.4	120.7	121.1
H 運輸業，郵便業	113.9	121.8	123.7	125.2	123.3	123.6	128.3	126.0	125.1	131.0	132.2	128.7	132.7	131.8	137.0	138.4
I 卸売業，小売業	102.0	106.5	99.5	100.8	101.0	100.2	103.3	103.0	103.5	106.7	105.4	107.1	111.2	109.2	109.7	110.2
J 金融業，保険業	100.4	117.4	114.1	116.5	114.4	114.3	113.7	115.5	115.1	129.1	125.6	130.4	127.8	133.2	133.8	137.0
K 不動産・物品賃貸業	84.2	86.6	95.0	93.8	94.7	92.1	92.9	92.9	92.0	102.5	100.1	101.1	101.5	97.0	103.9	97.2
L 学術研究等	93.7	98.6	106.8	105.0	105.9	104.6	107.4	106.1	107.2	111.3	111.2	114.3	112.1	110.9	110.7	112.2
M 宿泊業,飲食サービス業	106.4	118.6	131.4	134.2	134.7	127.0	131.8	130.2	132.5	129.5	123.2	129.7	130.9	131.4	133.8	136.9
N 生活関連サービス業等	140.2	124.7	135.2	135.7	130.6	135.7	137.2	139.0	136.4	108.6	112.1	135.4	138.1	114.9	117.2	116.4
O 教育，学習支援業	103.9	102.5	106.8	108.2	108.7	108.9	109.5	108.4	107.9	116.7	115.9	116.6	109.0	109.5	110.5	109.3
P 医療，福祉	105.1	110.3	109.8	109.8	110.5	109.6	110.5	110.4	111.6	109.8	109.8	106.4	108.3	108.3	111.1	110.2
Q 複合サービス事業	100.0	103.4	106.5	104.2	104.9	105.5	106.5	110.3	107.6	88.8	100.4	103.6	104.1	102.5	101.6	101.4
R サービス業	102.5	107.8	106.5	108.3	104.3	105.1	109.4	111.6	108.7	109.8	111.4	113.4	114.3	111.4	115.3	119.7

第1－3表　　名目賃金指数（所定内給与）

R2＝100

（事業所規模5人以上）

区分 産業	令和4年平均	令和5年平均	令和6年平均	令和6年 7月	8月	9月	10月	11月	12月	令和7年 1月	2月	3月	4月	5月	6月	7月
TL 調査産業計	106.1	108.5	110.7	112.4	111.9	111.8	112.9	113.0	112.6	111.9	112.1	112.2	113.6	113.2	115.3	114.2
対前年増減率	3.7	2.3	2.6	3.4	3.6	4.2	3.9	3.6	4.4	4.7	3.5	3.6	3.6	3.2	4.3	1.6
D 建設業	100.7	104.6	101.6	104.4	98.1	101.2	102.2	103.2	101.8	98.2	96.9	96.6	99.6	99.4	102.0	108.4
E 製造業	108.0	108.6	111.7	112.9	111.6	112.4	112.4	112.9	112.6	112.2	112.2	113.5	115.9	116.4	118.5	116.8
F 電気・ガス業	101.3	108.9	103.9	108.1	107.2	101.5	104.7	102.5	106.2	109.1	109.8	111.8	111.1	105.0	106.3	105.8
G 情報通信業	108.3	113.8	114.2	114.2	111.2	113.9	113.4	113.2	113.8	126.5	126.6	127.0	125.3	126.1	127.2	123.5
H 運輸業，郵便業	110.6	136.0	126.0	128.1	125.9	126.4	128.7	129.3	123.4	124.3	122.6	121.2	127.0	125.0	127.4	128.5
I 卸売業，小売業	107.2	105.7	109.0	114.7	115.8	115.5	117.9	116.4	117.5	113.1	111.9	113.2	116.8	117.0	117.7	113.7
J 金融業，保険業	98.2	99.7	99.0	98.8	106.0	99.1	96.9	101.0	99.6	106.6	114.2	113.7	111.6	114.2	112.0	124.5
K 不動産・物品賃貸業	96.5	116.4	109.9	106.1	106.0	105.9	108.2	108.9	110.1	110.8	107.5	109.4	110.2	107.7	108.8	111.9
L 学術研究等	96.8	109.4	106.3	104.4	104.5	103.5	103.2	103.6	107.0	135.1	134.3	136.0	133.6	136.6	132.6	124.9
M 宿泊業,飲食サービス業	103.6	105.0	109.8	113.3	114.7	109.4	108.8	106.7	107.9	97.4	98.3	103.1	102.9	107.0	110.0	115.0
N 生活関連サービス業等	132.9	122.8	114.3	113.9	118.5	115.2	117.3	115.9	112.3	108.7	106.2	115.0	121.2	111.4	112.0	104.2
O 教育，学習支援業	104.4	108.2	120.7	120.9	120.4	121.0	122.0	121.0	120.7	131.1	130.9	125.0	123.4	123.7	124.5	118.2
P 医療，福祉	104.2	109.0	110.7	110.8	112.0	110.5	112.1	112.7	112.9	110.8	111.2	110.0	111.4	109.2	113.3	110.5
Q 複合サービス事業	101.6	103.5	109.9	107.8	107.5	106.9	109.6	110.9	109.6	99.1	107.0	109.5	109.2	108.0	109.2	111.1
R サービス業	109.3	102.5	106.7	108.0	104.2	106.1	108.7	110.4	109.1	106.1	107.6	110.3	110.0	107.2	113.2	112.8

（事業所規模30人以上）

区分 産業	令和4年平均	令和5年平均	令和6年平均	令和6年 7月	8月	9月	10月	11月	12月	令和7年 1月	2月	3月	4月	5月	6月	7月
TL 調査産業計	105.8	108.6	108.8	109.9	109.2	109.3	110.7	110.6	110.3	111.6	111.8	112.3	111.9	111.2	113.9	114.3
対前年増減率	3.0	2.6	1.5	2.5	2.0	2.0	2.7	1.5	2.1	5.4	4.9	4.9	2.9	2.4	4.3	4.0
D 建設業	105.6	103.7	108.1	109.8	106.9	109.1	110.7	112.0	109.4	105.8	109.0	104.4	105.9	108.8	111.7	117.0
E 製造業	107.9	108.3	110.8	112.1	111.6	111.6	111.9	111.8	111.6	112.3	112.1	113.7	115.0	116.4	118.1	117.1
F 電気・ガス業	109.6	107.9	98.3	97.5	96.6	97.1	97.8	98.7	98.9	99.9	99.6	97.7	95.6	96.5	96.6	97.5
G 情報通信業	106.8	104.6	108.4	110.7	107.7	111.4	109.8	109.7	110.2	119.8	122.8	123.8	122.1	121.9	121.8	122.2
H 運輸業，郵便業	111.6	128.6	127.2	128.3	127.4	127.4	131.4	128.8	128.5	133.5	134.8	131.1	132.4	133.1	137.2	137.3
I 卸売業，小売業	101.7	106.3	99.0	100.1	100.2	99.6	103.2	102.7	102.3	105.7	104.7	106.3	109.7	107.5	109.0	109.1
J 金融業，保険業	99.0	113.4	111.3	113.7	111.3	112.5	111.6	112.2	112.8	127.3	124.0	128.8	124.9	130.9	132.1	134.9
K 不動産・物品賃貸業	85.0	86.3	95.3	94.2	95.1	92.9	94.1	93.2	91.9	102.1	100.8	101.0	101.5	96.4	103.0	97.0
L 学術研究等	93.5	96.7	104.1	103.8	104.0	102.9	105.7	103.6	105.1	111.4	110.4	112.1	111.2	111.1	110.1	112.3
M 宿泊業,飲食サービス業	103.9	115.0	129.1	131.9	132.2	125.7	130.1	128.4	131.2	126.8	121.4	126.8	128.9	127.7	130.8	132.7
N 生活関連サービス業等	131.8	114.9	123.6	124.8	121.8	123.9	125.3	126.6	126.1	103.3	108.2	129.7	132.4	110.3	113.1	112.0
O 教育，学習支援業	103.3	101.8	105.5	106.8	107.1	107.4	108.4	106.3	105.8	115.2	114.3	114.7	106.6	107.5	108.4	107.5
P 医療，福祉	103.5	108.4	108.1	108.5	108.7	107.7	108.5	109.3	109.9	108.3	108.6	106.1	107.6	104.3	109.8	109.3
Q 複合サービス事業	99.0	102.2	106.9	104.5	104.2	105.6	107.7	110.1	108.7	93.8	106.3	108.8	108.1	106.3	107.2	107.2
R サービス業	102.1	107.0	105.7	107.9	103.0	103.9	108.6	110.3	107.4	107.5	109.2	110.6	112.2	109.0	113.5	117.0

第2－1表　　実質賃金指数（現金給与総額）

R2＝100

（事業所規模5人以上）

区分 産業	令和4年平均	令和5年平均	令和6年平均	令和6年 7月	8月	9月	10月	11月	12月	令和7年 1月	2月	3月	4月	5月	6月	7月
TL 調査産業計	106.2	105.1	104.1	116.0	92.8	87.1	86.6	90.6	186.3	85.5	85.5	90.6	87.1	89.0	147.2	117.9
対前年増減率	1.9	−1.0	−0.1	1.8	−1.9	0.1	0.6	0.2	4.6	0.1	−0.6	2.4	1.0	−0.4	−2.9	1.6
D 建設業	101.5	100.8	96.3	100.3	98.1	79.1	80.1	86.6	163.1	79.1	78.0	77.0	74.9	78.5	134.3	109.6
E 製造業	112.4	108.3	104.6	136.9	90.5	88.8	86.4	90.2	179.9	84.3	87.4	89.4	89.4	89.0	138.8	139.4
F 電気・ガス業	97.9	103.9	96.3	83.4	82.4	72.2	75.9	73.6	218.5	75.8	76.3	78.4	80.3	74.4	214.5	75.5
G 情報通信業	111.3	119.7	103.5	139.5	82.2	79.9	79.1	79.4	192.2	91.2	89.2	89.5	88.1	89.3	140.9	159.6
H 運輸業，郵便業	117.5	126.1	120.7	144.9	114.0	111.0	113.1	118.8	158.2	115.7	106.9	107.1	110.3	107.4	157.6	125.0
I 卸売業，小売業	104.7	98.4	102.4	147.7	105.8	90.8	91.5	95.3	179.0	87.3	86.5	91.2	94.5	94.6	107.7	136.0
J 金融業，保険業	98.9	99.2	95.0	79.2	78.1	72.7	71.2	73.8	167.2	76.2	82.3	87.6	82.9	144.4	171.1	101.8
K 不動産・物品賃貸業	103.8	145.0	105.9	151.3	96.0	94.6	87.4	113.4	161.2	90.1	83.4	85.7	95.7	91.7	113.3	129.6
L 学術研究等	94.5	105.0	105.2	107.7	85.8	76.1	76.2	87.8	217.5	102.6	95.0	97.1	93.7	104.3	154.0	122.8
M 宿泊業,飲食サービス業	105.8	105.7	103.8	106.4	106.5	98.5	97.3	102.8	124.3	86.2	87.7	94.8	92.5	96.6	109.1	121.1
N 生活関連サービス業等	119.1	110.8	110.1	109.3	112.7	95.7	97.2	120.7	135.6	84.2	82.4	90.1	95.0	92.3	112.6	93.3
O 教育，学習支援業	102.1	103.5	113.0	84.9	83.9	84.4	84.5	90.5	260.6	88.6	89.3	94.3	84.3	84.1	240.6	84.2
P 医療，福祉	102.3	105.9	104.8	97.3	88.6	84.6	84.2	84.4	204.7	84.6	81.9	94.7	82.5	81.3	160.5	104.8
Q 複合サービス事業	95.7	96.8	96.6	121.4	75.8	75.3	76.2	77.3	168.5	65.0	70.8	74.1	74.9	75.7	95.3	145.7
R サービス業	108.9	97.8	96.7	99.5	89.5	88.7	89.3	90.9	135.1	87.3	89.4	94.3	92.7	87.4	119.6	113.3

（事業所規模30人以上）

区分 産業	令和4年平均	令和5年平均	令和6年平均	令和6年 7月	8月	9月	10月	11月	12月	令和7年 1月	2月	3月	4月	5月	6月	7月
TL 調査産業計	107.1	106.7	101.7	112.0	87.2	83.5	83.3	85.6	187.6	83.6	83.7	86.3	84.1	86.4	154.3	119.5
対前年増減率	1.4	−0.4	−2.9	−1.3	−4.1	−3.0	−1.1	−4.7	−1.3	0.7	1.1	1.5	0.5	−1.4	−1.3	6.7
D 建設業	109.1	102.7	107.0	117.9	120.6	83.5	85.1	88.8	192.0	82.4	87.3	81.1	77.3	87.3	158.0	123.6
E 製造業	111.3	107.6	102.9	135.8	87.8	86.1	83.8	87.4	181.2	82.0	84.8	88.0	87.1	87.2	143.6	141.1
F 電気・ガス業	109.6	103.0	92.0	72.6	69.0	66.5	67.4	69.5	212.6	67.7	67.3	66.2	68.2	66.5	195.6	67.3
G 情報通信業	106.2	106.0	99.1	151.9	80.7	76.6	75.8	76.2	205.6	87.8	86.0	87.3	85.6	86.0	160.5	160.7
H 運輸業，郵便業	121.0	121.2	112.1	153.8	108.0	102.3	105.8	104.4	152.3	122.7	108.4	104.5	107.0	106.6	159.6	135.8
I 卸売業，小売業	98.9	99.7	88.0	119.5	83.7	77.3	79.4	78.7	145.8	79.8	79.6	84.8	86.0	82.5	103.6	135.6
J 金融業，保険業	102.7	123.4	114.8	90.3	88.1	88.0	87.1	88.1	182.7	97.5	94.6	99.0	98.0	231.1	227.7	104.5
K 不動産・物品賃貸業	82.2	84.4	89.0	90.1	74.9	72.9	73.2	79.4	140.7	95.5	77.6	78.9	80.3	74.7	156.9	98.0
L 学術研究等	93.0	98.1	111.4	97.2	84.8	80.9	82.8	81.4	241.7	105.7	84.3	86.5	84.6	84.1	151.4	167.7
M 宿泊業,飲食サービス業	106.2	114.6	126.0	126.3	118.6	112.1	115.2	116.0	183.1	109.9	105.5	113.3	112.2	113.4	152.7	122.4
N 生活関連サービス業等	127.1	110.8	118.7	138.6	134.1	105.5	107.3	107.8	171.0	83.0	85.8	104.6	106.6	89.8	108.3	113.2
O 教育，学習支援業	101.2	97.8	98.3	74.3	74.0	74.3	74.3	81.1	224.8	77.1	77.3	77.7	72.3	72.6	211.0	74.8
P 医療，福祉	103.4	107.4	103.6	93.0	83.8	82.0	82.4	81.8	209.2	82.3	80.5	82.7	79.8	78.9	168.9	101.7
Q 複合サービス事業	94.1	93.7	91.5	111.1	74.3	74.8	75.2	77.4	161.5	60.9	69.6	72.4	71.9	70.7	75.7	154.8
R サービス業	98.1	101.1	94.3	95.8	85.4	86.8	88.3	90.4	129.1	86.3	88.8	96.6	94.2	88.5	118.5	116.2

第2－2表　　実質賃金指数（きまって支給する給与）

R2＝100

（事業所規模5人以上）

区分 産業	令和4年平均	令和5年平均	令和6年平均	令和6年 7月	8月	9月	10月	11月	12月	令和7年 1月	2月	3月	4月	5月	6月	7月
TL 調査産業計	104.7	102.4	100.9	102.5	101.3	101.3	102.0	102.0	100.4	98.3	99.6	99.6	100.3	100.1	101.8	100.6
対前年増減率	1.2	−2.2	−0.9	0.3	0.1	1.4	1.3	0.4	0.5	−0.1	−0.6	−0.4	−0.3	0.1	0.9	−1.9
D 建設業	99.3	99.1	91.8	94.6	86.9	91.0	91.9	92.7	90.7	88.3	89.6	86.1	86.1	86.4	88.3	94.8
E 製造業	107.5	102.3	100.6	101.8	99.7	100.5	100.7	101.1	99.1	96.7	98.1	99.9	101.0	100.8	102.9	101.8
F 電気・ガス業	101.9	105.4	97.5	104.8	108.3	94.9	99.7	96.6	97.6	99.2	100.2	102.8	104.5	97.6	99.9	98.1
G 情報通信業	106.6	111.6	98.0	96.7	93.9	95.5	95.2	95.6	94.5	105.7	106.9	107.2	105.6	106.9	107.6	105.5
H 運輸業，郵便業	111.4	126.3	123.5	124.2	121.2	121.3	123.5	123.9	116.6	115.8	116.1	115.0	120.6	117.2	122.0	112.9
I 卸売業，小売業	104.0	98.2	99.0	104.7	105.0	104.6	105.5	105.3	105.6	99.9	99.6	100.8	103.9	104.4	104.6	100.5
J 金融業，保険業	97.1	95.6	90.0	89.1	95.2	88.6	86.8	90.0	87.4	92.4	100.4	100.0	98.6	99.7	99.1	110.2
K 不動産・物品賃貸業	99.7	113.1	99.7	98.0	97.0	96.3	98.6	99.9	98.9	97.6	95.7	98.1	97.7	96.2	97.1	97.6
L 学術研究等	94.4	101.7	96.5	93.8	94.2	93.8	93.9	94.7	95.9	115.5	117.0	119.7	115.4	117.5	114.5	108.9
M 宿泊業,飲食サービス業	103.0	101.4	101.5	104.9	106.5	101.3	100.2	99.4	97.8	88.5	90.3	95.6	94.8	99.0	100.9	104.4
N 生活関連サービス業等	126.2	114.5	106.8	107.9	108.5	106.3	107.5	106.1	103.1	93.0	91.3	99.4	104.5	96.1	96.6	89.4
O 教育，学習支援業	102.3	101.9	109.8	110.0	108.9	109.4	109.7	108.8	107.4	115.0	115.8	110.9	109.3	109.2	110.1	104.9
P 医療，福祉	102.9	103.7	100.8	100.6	101.4	100.3	101.2	100.7	100.2	96.9	98.3	96.7	97.7	97.7	99.7	97.6
Q 複合サービス事業	99.4	98.1	100.2	98.0	97.9	97.1	98.3	99.7	96.9	84.0	91.5	93.8	93.9	93.3	93.3	94.4
R サービス業	108.0	97.5	98.8	100.7	97.6	98.7	100.5	101.9	99.6	98.3	99.8	100.9	100.1	97.7	102.5	103.3

（事業所規模30人以上）

区分 産業	令和4年平均	令和5年平均	令和6年平均	令和6年 7月	8月	9月	10月	11月	12月	令和7年 1月	2月	3月	4月	5月	6月	7月
TL 調査産業計	104.6	102.7	98.6	99.5	98.3	98.4	99.4	98.9	97.5	97.3	98.6	98.9	98.1	97.8	99.8	100.4
対前年増減率	0.3	−1.8	−2.6	−1.1	−2.0	−1.4	−0.6	−2.6	−2.7	0.1	0.3	0.5	−1.1	−0.7	0.4	0.9
D 建設業	105.2	98.1	97.5	98.8	94.9	97.1	99.0	99.8	96.7	95.7	101.5	93.5	89.9	91.7	94.2	99.6
E 製造業	106.6	102.0	99.4	100.6	99.1	99.4	99.6	99.4	97.7	96.1	97.4	99.5	99.7	100.3	102.3	101.8
F 電気・ガス業	111.0	105.9	90.9	89.3	90.9	87.5	88.8	91.6	89.9	88.8	88.7	87.2	89.3	87.6	89.0	88.3
G 情報通信業	104.1	98.9	94.7	95.7	93.2	95.1	94.1	94.6	93.2	102.4	105.5	107.1	105.8	106.2	105.8	106.1
H 運輸業，郵便業	111.0	114.4	111.8	113.3	110.8	111.2	114.9	112.2	110.2	114.2	116.3	113.2	116.1	115.3	120.1	121.3
I 卸売業，小売業	99.4	100.0	90.0	91.2	90.7	90.1	92.5	91.7	91.2	93.0	92.7	94.2	97.3	95.5	96.1	96.6
J 金融業，保険業	97.9	110.2	103.2	105.4	102.8	102.8	101.8	102.8	101.4	112.6	110.5	114.7	111.8	116.5	117.3	120.1
K 不動産・物品賃貸業	82.1	81.3	85.9	84.9	85.1	82.8	83.2	82.7	81.1	89.4	88.0	88.9	88.8	84.9	91.1	85.2
L 学術研究等	91.3	92.6	96.6	95.0	95.1	94.1	96.2	94.5	94.4	97.0	97.8	100.5	98.1	97.0	97.0	98.3
M 宿泊業,飲食サービス業	103.7	111.4	118.8	121.4	121.0	114.2	118.0	115.9	116.7	112.9	108.4	114.1	114.5	115.0	117.3	120.0
N 生活関連サービス業等	136.6	117.1	122.2	122.8	117.3	122.0	122.8	123.8	120.2	94.7	98.6	119.1	120.8	100.5	102.7	102.0
O 教育，学習支援業	101.3	96.2	96.6	97.9	97.7	97.9	98.0	96.5	95.1	101.7	101.9	102.6	95.4	95.8	96.8	95.8
P 医療，福祉	102.4	103.6	99.3	99.4	99.3	98.6	98.9	98.3	98.3	95.7	96.6	93.6	94.8	94.8	97.4	96.6
Q 複合サービス事業	97.5	97.1	96.3	94.3	94.2	94.9	95.3	98.2	94.8	77.4	88.3	91.1	91.1	89.7	89.0	88.9
R サービス業	99.9	101.2	96.3	98.0	93.7	94.5	97.9	99.4	95.8	95.7	98.0	99.7	100.0	97.5	101.1	104.9

第3－1表　　労働時間指数（総実労働時間）

R2＝100

（事業所規模5人以上）

区分 産業	令和4年平均	令和5年平均	令和6年平均	令和6年 7月	8月	9月	10月	11月	12月	令和7年 1月	2月	3月	4月	5月	6月	7月
TL 調査産業計	104.2	102.1	101.9	106.4	98.1	101.5	105.2	105.5	103.2	94.9	98.5	99.4	105.1	100.9	105.6	105.8
対前年増減率	1.3	−2.0	0.2	2.5	1.0	−0.8	1.2	2.1	2.2	0.9	−1.8	0.0	0.2	0.2	1.5	−0.6
D 建設業	99.0	98.5	95.1	99.1	87.1	96.3	100.5	100.9	97.8	86.3	95.6	94.3	95.9	89.3	96.2	101.3
E 製造業	102.0	99.2	99.0	103.0	92.9	100.1	101.6	104.2	100.3	89.7	98.1	97.1	101.4	94.1	103.5	103.7
F 電気・ガス業	104.5	102.2	102.7	115.8	106.0	99.4	115.2	101.2	99.6	94.3	88.8	105.2	114.3	105.0	109.6	114.9
G 情報通信業	100.6	101.6	103.9	106.5	101.5	103.7	104.8	108.0	107.0	96.2	100.3	98.2	106.3	101.5	107.7	111.5
H 運輸業，郵便業	121.3	122.7	126.5	127.1	119.4	121.8	126.8	125.9	119.2	112.8	114.1	113.8	121.6	117.4	120.1	112.9
I 卸売業，小売業	107.0	99.5	99.9	102.2	101.7	101.7	101.6	106.4	107.0	94.6	98.9	97.8	104.3	104.6	106.7	104.2
J 金融業，保険業	106.8	107.2	102.6	109.0	103.5	90.8	104.2	106.8	103.5	102.7	96.6	99.0	107.8	105.7	108.9	113.0
K 不動産・物品賃貸業	95.4	97.3	97.2	97.7	89.8	95.8	95.5	99.2	98.0	90.5	89.7	88.9	95.5	91.1	97.0	95.5
L 学術研究等	92.0	101.4	92.6	100.3	89.0	93.9	98.8	94.0	89.3	85.0	89.9	89.6	98.9	94.0	102.4	102.1
M 宿泊業,飲食サービス業	109.2	110.6	109.9	114.3	117.0	109.1	112.0	108.8	109.8	100.8	104.2	111.9	107.9	113.5	111.0	112.3
N 生活関連サービス業等	95.2	100.4	94.6	96.9	96.4	91.2	94.6	91.3	89.9	84.3	81.8	87.0	94.5	89.1	89.4	88.1
O 教育，学習支援業	110.7	104.5	111.0	122.5	87.7	107.7	122.0	114.8	108.6	109.7	106.0	107.3	127.9	118.7	121.9	122.2
P 医療，福祉	102.7	102.7	101.7	106.7	101.2	99.3	104.2	101.9	101.8	97.2	98.0	100.6	106.4	103.4	105.9	106.0
Q 複合サービス事業	97.8	96.7	102.9	104.9	103.2	97.1	99.9	106.3	101.1	91.0	86.0	94.9	96.2	96.5	99.6	105.7
R サービス業	101.3	100.6	105.4	110.1	102.4	105.9	110.3	109.6	107.8	101.9	105.0	106.3	107.6	103.1	109.0	112.3

（事業所規模30人以上）

区分 産業	令和4年平均	令和5年平均	令和6年平均	令和6年 7月	8月	9月	10月	11月	12月	令和7年 1月	2月	3月	4月	5月	6月	7月
TL 調査産業計	104.4	102.9	100.7	104.7	96.5	99.3	103.8	103.8	100.9	95.1	97.6	98.9	103.7	98.7	103.7	106.5
対前年増減率	1.2	−1.4	−1.5	1.1	−1.1	−3.0	−0.8	−0.2	−1.4	1.2	−1.5	0.0	0.5	−1.7	−0.1	1.7
D 建設業	99.6	98.5	95.2	99.3	86.5	95.4	98.9	99.9	95.8	84.0	99.3	92.3	91.7	82.5	94.4	100.7
E 製造業	99.8	97.6	96.6	100.7	90.4	96.7	99.3	101.1	97.4	87.9	95.1	95.1	98.5	92.1	100.2	102.0
F 電気・ガス業	101.8	103.6	101.6	108.5	94.5	94.4	111.6	101.4	101.3	95.1	89.2	101.7	109.1	104.1	105.5	108.3
G 情報通信業	98.4	100.5	101.5	103.4	99.4	102.2	102.2	105.3	104.2	94.8	98.2	100.6	106.7	102.0	107.1	113.5
H 運輸業，郵便業	125.4	120.6	117.7	121.5	111.3	116.3	121.3	119.8	115.2	108.4	109.7	109.5	114.9	112.1	114.8	118.1
I 卸売業，小売業	100.9	98.0	97.1	97.5	99.9	96.3	97.3	99.6	100.1	97.9	97.8	98.4	102.9	101.4	101.2	103.7
J 金融業，保険業	113.5	124.2	117.1	124.0	120.5	105.6	118.0	122.2	118.5	118.9	110.5	113.7	122.1	119.8	122.9	130.5
K 不動産・物品賃貸業	91.8	90.0	94.5	94.6	94.7	87.3	93.6	96.1	90.7	95.6	90.9	91.6	96.5	93.7	99.2	98.9
L 学術研究等	102.0	99.0	100.1	106.4	90.9	98.5	103.5	101.8	99.7	85.1	95.8	97.7	101.5	94.2	108.7	106.0
M 宿泊業,飲食サービス業	125.0	135.1	126.7	131.3	129.9	119.4	128.5	124.7	123.7	119.8	111.4	122.5	121.3	124.7	123.9	129.1
N 生活関連サービス業等	143.8	134.8	140.3	140.4	136.7	138.8	141.4	141.1	137.7	113.9	117.6	130.2	140.1	120.9	123.4	124.2
O 教育，学習支援業	111.9	102.7	100.2	109.9	85.4	97.8	109.4	105.4	98.3	101.2	96.2	101.8	118.0	108.1	109.3	115.5
P 医療，福祉	102.2	102.4	101.2	104.8	101.3	98.5	103.4	101.1	101.0	98.8	96.6	97.8	103.7	101.1	104.0	105.5
Q 複合サービス事業	97.8	100.2	98.5	103.9	99.6	93.3	96.7	102.6	96.1	84.2	81.3	92.5	92.7	90.5	95.3	100.9
R サービス業	103.2	106.7	104.4	108.0	101.2	102.4	109.2	107.1	104.2	101.8	103.4	105.6	107.0	104.1	107.8	112.4

第3－2表　　労働時間指数（所定内労働時間）

R2＝100

（事業所規模5人以上）

区分 産業	令和4年 平均	令和5年 平均	令和6年 平均	令和6年 7月	8月	9月	10月	11月	12月	令和7年 1月	2月	3月	4月	5月	6月	7月
TL 調査産業計	102.7	101.0	100.9	105.3	97.2	100.3	103.8	104.0	101.7	93.9	97.1	98.2	103.8	99.9	105.0	105.3
対前年増減率	0.6	−1.7	0.1	2.2	0.8	−1.3	0.9	1.7	1.5	0.5	−2.5	−0.5	−0.3	0.0	1.9	0.0
D 建設業	97.4	97.1	95.1	99.4	87.9	96.2	100.6	100.2	97.2	84.1	91.8	93.0	97.0	90.2	97.7	101.5
E 製造業	100.7	99.7	99.8	104.2	93.6	100.9	102.0	104.8	101.0	90.6	98.5	97.1	102.7	95.2	104.9	104.9
F 電気・ガス業	101.1	99.3	99.0	109.8	95.5	94.7	108.8	95.6	95.4	92.2	86.9	100.9	109.6	101.2	106.0	109.3
G 情報通信業	101.8	102.3	104.9	108.8	103.7	104.4	105.9	108.6	107.4	96.1	99.4	98.2	107.9	101.5	107.9	110.9
H 運輸業，郵便業	117.0	117.0	122.0	121.2	113.8	116.7	122.0	121.5	114.9	107.5	109.4	108.4	116.6	112.4	115.0	111.5
I 卸売業，小売業	106.4	99.0	98.5	100.7	100.1	100.4	99.5	104.6	104.4	93.1	97.3	95.6	101.9	102.7	105.3	103.0
J 金融業，保険業	103.4	102.8	101.4	109.0	103.0	90.5	104.0	106.5	103.3	101.6	94.5	96.6	104.6	102.5	106.4	110.5
K 不動産・物品賃貸業	89.7	92.1	94.9	94.6	86.3	93.4	92.5	94.8	94.6	89.1	87.6	86.7	93.5	88.9	94.7	94.8
L 学術研究等	90.2	97.3	92.2	101.3	87.6	93.2	96.3	91.4	88.6	86.3	90.8	89.6	100.9	95.8	104.4	102.9
M 宿泊業,飲食サービス業	108.4	107.0	106.4	111.0	111.9	104.9	108.3	104.0	105.5	98.4	101.1	108.9	105.0	110.2	108.4	109.4
N 生活関連サービス業等	96.4	100.8	92.5	94.6	95.2	89.3	93.0	89.5	88.4	84.3	83.2	88.6	96.3	90.4	91.1	89.3
O 教育，学習支援業	107.2	102.4	105.7	117.0	85.8	102.3	116.3	107.5	101.2	105.3	100.5	104.7	117.9	109.8	115.7	119.6
P 医療，福祉	102.0	102.3	101.3	105.9	100.9	98.8	104.0	101.7	101.5	97.2	97.9	100.4	105.9	103.5	106.0	105.8
Q 複合サービス事業	97.8	96.1	102.3	102.8	102.9	96.4	100.0	106.1	100.7	93.7	88.1	96.0	97.4	98.4	99.9	106.6
R サービス業	98.9	98.9	103.3	107.9	99.4	103.3	107.8	106.5	105.0	97.3	101.0	102.6	104.4	100.2	106.4	109.0

（事業所規模30人以上）

区分 産業	令和4年 平均	令和5年 平均	令和6年 平均	令和6年 7月	8月	9月	10月	11月	12月	令和7年 1月	2月	3月	4月	5月	6月	7月
TL 調査産業計	102.7	101.9	100.2	104.6	96.1	98.8	103.3	103.0	100.1	94.6	97.0	98.1	103.2	98.4	103.8	106.2
対前年増減率	0.5	−0.8	−1.2	1.5	−1.1	−3.1	−0.2	−0.2	−1.6	1.4	−1.6	−0.5	0.3	−1.7	0.7	1.5
D 建設業	97.2	97.4	94.1	98.8	85.7	95.1	98.0	98.4	93.7	80.1	92.9	88.1	92.8	84.1	96.7	102.2
E 製造業	99.6	98.5	98.2	102.7	91.7	98.2	100.7	102.7	98.9	89.6	96.6	96.3	100.5	94.0	102.2	103.8
F 電気・ガス業	96.3	98.6	98.7	106.0	90.8	92.3	107.6	96.4	98.3	93.7	87.0	97.1	104.4	99.6	102.3	106.1
G 情報通信業	99.1	100.7	104.1	107.0	102.3	104.2	105.4	108.0	106.6	95.1	98.2	101.4	109.2	102.1	107.2	111.4
H 運輸業，郵便業	119.9	117.1	114.4	118.8	107.9	112.8	118.0	117.0	111.9	105.4	107.5	105.9	112.0	109.5	112.8	114.9
I 卸売業，小売業	100.2	96.2	94.4	94.8	96.5	93.6	94.6	97.1	96.7	95.4	95.4	95.6	99.6	98.9	99.2	100.8
J 金融業，保険業	111.3	117.9	112.7	119.5	116.0	102.0	114.5	117.5	114.7	112.9	105.3	107.5	115.4	112.5	116.4	123.9
K 不動産・物品賃貸業	91.8	89.2	94.6	94.7	94.7	87.9	94.4	96.8	91.1	95.4	90.8	91.8	96.8	93.5	98.7	99.1
L 学術研究等	100.9	96.6	96.5	103.4	88.5	95.8	100.0	97.9	96.4	84.0	94.8	94.4	100.7	93.8	108.1	105.7
M 宿泊業,飲食サービス業	122.4	131.3	123.0	127.7	125.6	116.6	125.6	121.9	120.6	116.4	108.5	118.9	118.3	121.8	120.8	125.4
N 生活関連サービス業等	136.0	126.6	131.1	132.0	130.3	129.5	132.1	131.7	130.4	111.1	116.6	129.0	139.4	119.4	122.7	122.8
O 教育，学習支援業	105.5	100.2	98.3	108.6	84.6	96.7	107.6	99.9	93.0	97.8	93.2	98.7	109.9	101.0	105.9	112.2
P 医療，福祉	101.4	101.9	100.4	104.4	100.7	97.7	102.7	100.5	100.3	98.4	96.2	97.7	103.9	101.2	104.1	105.7
Q 複合サービス事業	97.4	99.9	99.2	102.2	99.9	94.1	98.3	103.4	97.4	89.2	85.0	95.2	95.3	95.0	96.9	103.7
R サービス業	101.2	105.1	103.8	108.0	100.3	101.6	108.8	106.2	103.1	99.8	101.3	103.1	105.5	102.7	106.6	110.2

第3－3表　　労働時間指数（所定外労働時間）

R2＝100

（事業所規模5人以上）

区分 産業	令和4年平均	令和5年平均	令和6年平均	令和6年 7月	8月	9月	10月	11月	12月	令和7年 1月	2月	3月	4月	5月	6月	7月
TL 調査産業計	127.7	118.9	118.5	123.5	112.9	120.0	127.1	129.4	127.1	111.8	121.2	118.8	125.9	117.6	115.3	112.9
対前年増減率	10.4	−6.9	1.4	6.0	4.3	5.2	4.9	7.8	12.6	5.6	7.4	6.3	7.1	3.1	−3.9	−8.6
D 建設業	127.4	124.7	95.3	94.2	72.1	97.7	100.0	114.0	109.3	125.6	164.0	118.6	74.4	73.3	68.6	96.5
E 製造業	116.7	92.1	87.7	86.9	84.4	89.3	95.9	95.9	91.8	78.7	92.6	95.9	86.1	79.5	85.2	87.7
F 電気・ガス業	168.4	156.9	172.0	229.2	305.6	188.9	237.5	206.9	179.2	133.3	123.6	186.1	204.2	176.4	177.8	222.2
G 情報通信業	85.2	92.4	91.6	77.4	74.8	95.7	91.3	100.0	102.6	97.4	110.4	98.3	85.2	101.7	106.1	119.1
H 運輸業，郵便業	148.4	158.4	154.7	164.4	154.8	153.9	157.1	153.0	146.1	146.1	143.4	147.0	153.0	148.4	152.1	121.5
I 卸売業，小売業	120.6	112.6	133.7	137.7	141.5	134.0	152.8	149.1	171.7	130.2	135.8	149.1	160.4	152.8	139.6	134.0
J 金融業，保険業	196.5	223.3	133.0	106.3	114.6	97.9	108.3	114.6	106.3	129.2	150.0	162.5	191.7	191.7	175.0	179.2
K 不動産・物品賃貸業	247.5	235.4	158.3	180.7	180.7	159.6	177.2	215.8	189.5	128.1	145.6	145.6	147.4	149.1	159.6	114.0
L 学術研究等	123.3	170.9	99.4	83.0	111.4	105.7	142.0	138.6	100.0	63.6	75.0	89.8	65.9	62.5	69.3	87.5
M 宿泊業,飲食サービス業	139.3	238.3	236.0	236.0	304.0	260.0	244.0	284.0	264.0	184.0	216.0	220.0	212.0	232.0	204.0	216.0
N 生活関連サービス業等	71.8	94.0	133.8	138.9	118.1	126.4	123.6	125.0	116.7	84.7	55.6	56.9	59.7	65.3	58.3	65.3
O 教育，学習支援業	145.4	125.4	165.0	177.2	106.5	161.8	179.7	188.6	182.9	153.7	161.8	133.3	229.3	208.9	184.6	147.2
P 医療，福祉	124.8	114.8	114.2	132.6	111.6	114.0	111.6	109.3	111.6	97.7	102.3	104.7	120.9	100.0	102.3	111.6
Q 複合サービス事業	98.2	106.9	113.6	142.3	109.0	109.0	97.4	111.5	107.7	41.0	47.4	74.4	74.4	62.8	93.6	89.7
R サービス業	145.2	130.2	142.5	148.6	155.6	152.8	155.6	165.3	158.3	186.1	177.8	175.0	163.9	155.6	155.6	170.8

（事業所規模30人以上）

区分 産業	令和4年平均	令和5年平均	令和6年平均	令和6年 7月	8月	9月	10月	11月	12月	令和7年 1月	2月	3月	4月	5月	6月	7月
TL 調査産業計	126.9	115.5	107.7	106.9	102.0	104.9	110.8	114.7	112.7	102.0	106.9	109.8	110.8	102.9	102.9	109.8
対前年増減率	8.0	−9.0	−4.4	−3.5	−0.9	−3.6	−6.6	0.0	1.7	−0.9	0.0	5.7	2.8	−1.9	−9.5	2.7
D 建設業	136.9	117.3	112.8	107.0	99.0	101.0	114.0	124.0	128.0	145.0	199.0	158.0	74.0	57.0	59.0	76.0
E 製造業	101.9	89.2	80.9	80.9	77.3	80.9	85.1	85.1	81.6	70.9	79.4	83.0	78.7	73.0	80.1	83.7
F 電気・ガス業	199.1	192.1	153.6	154.5	159.7	132.5	181.8	190.9	155.8	120.8	129.9	184.4	193.5	184.4	162.3	146.8
G 情報通信業	89.2	98.5	69.9	60.3	64.5	76.9	62.8	73.6	74.4	91.7	97.5	90.9	76.9	100.8	105.8	138.0
H 運輸業，郵便業	156.2	140.8	136.2	137.0	130.9	136.1	139.6	136.1	134.3	125.2	122.2	130.0	131.3	126.5	126.1	136.5
I 卸売業，小売業	117.3	141.5	161.2	160.7	180.4	160.7	162.5	158.9	182.1	157.1	155.4	166.1	180.4	160.7	148.2	171.4
J 金融業，保険業	215.4	413.8	321.5	330.8	330.8	273.1	280.8	342.3	292.3	392.3	346.2	396.2	430.8	453.8	423.1	434.6
K 不動産・物品賃貸業	90.7	116.9	91.7	90.2	92.7	68.3	68.3	73.2	75.6	102.4	95.1	85.4	85.4	100.0	114.6	92.7
L 学術研究等	122.7	144.2	167.6	160.8	134.2	149.4	168.4	174.7	160.8	106.3	115.2	158.2	116.5	102.5	119.0	110.1
M 宿泊業,飲食サービス業	266.2	340.1	325.5	325.0	362.5	268.8	287.5	275.0	287.5	306.3	268.8	318.8	281.3	281.3	293.8	331.3
N 生活関連サービス業等	419.7	422.0	464.3	435.7	364.3	464.3	467.9	471.4	396.4	214.3	150.0	171.4	164.3	175.0	146.4	171.4
O 教育，学習支援業	167.3	124.6	116.6	121.2	92.3	107.7	125.0	152.6	144.2	130.8	122.4	128.2	187.8	169.2	138.5	144.2
P 医療，福祉	127.3	119.7	124.7	117.0	121.3	121.3	123.4	119.1	121.3	110.6	108.5	102.1	97.9	100.0	100.0	100.0
Q 複合サービス事業	103.5	105.1	90.7	126.4	97.3	83.6	77.3	93.6	80.0	19.1	33.6	58.2	59.1	32.7	75.5	64.5
R サービス業	132.4	129.9	113.8	107.0	114.0	115.1	114.0	120.9	120.9	132.6	134.9	143.0	129.1	125.6	126.7	144.2

第4表　　常用雇用指数

R2＝100

（事業所規模5人以上）

区分 産業	令和4年平均	令和5年平均	令和6年平均	令和6年 7月	8月	9月	10月	11月	12月	令和7年 1月	2月	3月	4月	5月	6月	7月
TL 調査産業計	100.1	101.0	101.3	101.2	101.4	100.9	101.0	101.0	101.5	101.7	100.5	100.7	101.0	101.6	101.5	100.1
対前年増減率	1.6	0.9	0.3	0.3	0.2	0.1	−0.1	−0.7	−0.7	−0.5	−1.5	−0.6	−0.9	0.5	0.8	−1.1
D 建設業	98.2	96.8	94.6	95.8	94.0	94.3	94.6	94.6	96.1	96.6	95.8	93.5	92.6	90.7	90.3	90.1
E 製造業	99.0	100.6	100.7	100.7	100.6	100.7	101.1	101.6	101.4	100.9	97.3	99.7	98.0	100.5	101.0	98.3
F 電気・ガス業	71.3	67.6	80.1	80.3	79.9	81.1	82.1	81.0	79.9	79.9	79.8	75.3	80.6	82.1	82.0	81.1
G 情報通信業	101.7	102.9	98.4	97.9	97.9	97.6	98.3	97.7	98.2	99.9	100.0	99.6	102.5	101.5	101.7	99.9
H 運輸業，郵便業	100.6	102.7	105.4	106.6	107.8	108.1	108.1	108.4	108.4	108.2	108.0	107.5	109.7	108.6	107.2	107.6
I 卸売業，小売業	100.3	100.2	100.4	100.3	100.8	99.2	99.7	98.7	98.9	99.4	98.9	98.9	97.0	98.1	97.2	96.3
J 金融業，保険業	85.5	84.4	90.4	91.2	91.5	91.8	91.7	91.3	90.6	90.6	90.5	90.7	92.4	93.0	93.0	93.2
K 不動産・物品賃貸業	90.0	87.1	81.5	80.2	80.6	79.9	80.2	78.4	77.0	83.5	81.7	83.1	84.5	86.4	87.7	87.5
L 学術研究等	95.2	90.1	93.6	92.9	94.5	94.8	95.0	94.6	92.8	92.7	89.9	89.1	88.2	90.9	91.0	91.1
M 宿泊業,飲食サービス業	99.6	108.0	113.0	109.4	110.8	106.8	109.0	110.4	114.6	127.2	125.1	126.3	126.6	125.6	125.3	125.5
N 生活関連サービス業等	97.0	100.1	99.3	100.6	99.5	100.0	99.2	99.2	100.6	111.1	110.5	109.0	113.6	112.5	111.9	112.5
O 教育，学習支援業	110.8	114.3	117.0	117.8	117.9	117.7	117.6	118.3	118.1	117.7	117.5	116.9	115.0	115.1	115.0	115.2
P 医療，福祉	101.7	101.7	101.8	102.1	102.2	102.2	101.0	100.8	101.3	100.2	100.7	99.8	100.0	99.6	100.5	100.8
Q 複合サービス事業	97.4	88.1	82.3	83.9	82.5	80.7	80.2	81.4	81.7	82.0	82.3	81.0	80.3	79.2	78.5	78.5
R サービス業	102.0	103.0	98.7	96.9	98.1	97.5	97.3	97.3	98.7	89.4	88.6	88.4	100.8	101.1	100.6	90.9

（事業所規模30人以上）

区分 産業	令和4年平均	令和5年平均	令和6年平均	令和6年 7月	8月	9月	10月	11月	12月	令和7年 1月	2月	3月	4月	5月	6月	7月
TL 調査産業計	100.5	101.3	102.4	102.4	102.6	101.9	102.3	102.7	102.9	102.0	100.3	100.6	101.1	101.8	101.8	99.3
対前年増減率	2.3	0.8	1.1	1.1	1.1	0.6	0.8	0.9	0.9	−0.3	−2.1	−1.1	−1.5	−0.7	−0.2	−3.0
D 建設業	100.8	98.7	99.9	98.5	98.8	99.0	98.7	99.8	101.5	102.2	102.5	100.6	95.9	91.0	91.1	90.5
E 製造業	99.9	101.7	101.6	101.5	101.4	101.3	102.1	102.6	102.5	101.7	97.3	100.3	98.2	101.1	101.5	98.1
F 電気・ガス業	57.6	55.1	68.2	67.9	67.4	67.7	67.4	67.4	67.4	67.4	67.2	68.0	68.5	68.9	68.7	68.7
G 情報通信業	96.0	95.8	95.9	95.6	95.7	95.8	95.7	95.5	95.4	95.7	95.9	95.2	97.1	96.7	97.1	95.4
H 運輸業，郵便業	100.3	103.5	100.5	100.1	100.3	100.9	100.9	101.6	101.6	101.1	100.7	100.3	100.1	99.9	100.0	99.9
I 卸売業，小売業	99.4	98.2	96.8	95.5	97.2	95.1	96.0	96.5	98.1	98.5	97.6	96.9	97.0	97.6	97.6	97.2
J 金融業，保険業	68.3	64.9	73.4	74.8	74.4	75.0	75.9	75.1	75.3	75.4	75.0	75.5	77.0	77.2	75.7	75.5
K 不動産・物品賃貸業	110.4	118.4	124.7	120.0	122.1	123.0	124.7	123.6	123.2	160.1	158.0	157.6	161.2	164.1	165.0	164.1
L 学術研究等	81.8	80.0	104.7	104.8	104.9	104.4	105.5	106.3	106.5	106.2	105.6	103.2	108.4	109.1	109.2	109.7
M 宿泊業,飲食サービス業	86.7	92.0	106.3	110.4	111.6	100.6	102.3	101.2	101.8	101.5	101.0	98.5	100.7	100.5	100.1	101.0
N 生活関連サービス業等	105.4	116.2	139.2	143.7	142.3	141.5	140.3	140.5	139.6	174.7	171.8	171.4	176.9	175.7	169.2	165.3
O 教育，学習支援業	121.3	127.2	127.6	127.9	128.0	127.6	127.5	128.2	127.8	127.7	127.2	126.1	121.1	121.3	121.2	121.4
P 医療，福祉	101.4	100.5	101.0	101.0	101.6	101.6	101.5	101.6	101.2	100.4	100.7	99.0	99.2	98.6	98.9	99.3
Q 複合サービス事業	97.3	87.8	86.6	88.3	87.7	84.8	85.0	86.2	86.5	87.1	87.5	85.8	83.9	82.5	81.6	81.6
R サービス業	104.6	105.8	105.7	105.4	105.5	104.4	104.0	104.9	106.0	92.7	92.0	91.8	109.3	109.7	108.9	92.8

令和7年7月

毎月勤労統計調査地方調査

第5－1表　産業、性別常用労働者の1人平均月間現金給与額（山形県）

事業所規模 ＝ 5人以上

（単位：円）

	産業	現金給与総額 計	現金給与総額 男	現金給与総額 女	きまって支給する給与 計	きまって支給する給与 男	きまって支給する給与 女	所定内給与	超過労働給与	特別に支払われた給与 計	特別に支払われた給与 男	特別に支払われた給与 女
TL	調査産業計	359,379	454,064	267,310	260,155	312,683	209,078	243,115	17,040	99,224	141,381	58,232
D	建設業	407,357	420,200	309,957	306,819	318,304	219,718	290,495	16,324	100,538	101,896	90,239
E	製造業	442,216	536,368	290,600	276,043	319,900	205,419	254,356	21,687	166,173	216,468	85,181
F	電気・ガス・熱供給・水道業	428,578	445,841	299,958	423,977	440,654	299,720	374,314	49,663	4,601	5,187	238
G	情報通信業	665,437	747,785	509,434	364,373	399,361	298,091	339,578	24,795	301,064	348,424	211,343
H	運輸業、郵便業	350,612	388,019	212,086	289,730	318,808	182,046	247,781	41,949	60,882	69,211	30,040
I	卸売業、小売業	326,906	430,523	234,354	209,559	257,841	166,433	198,060	11,499	117,347	172,682	67,921
J	金融業、保険業	432,878	607,166	349,729	384,308	552,408	304,111	366,739	17,569	48,570	54,758	45,618
K	不動産業、物品賃貸業	392,138	452,377	312,252	257,459	285,972	219,646	243,425	14,034	134,679	166,405	92,606
L	学術研究、専門・技術サービス業	489,618	552,744	385,537	352,501	392,252	286,960	335,057	17,444	137,117	160,492	98,577
M	宿泊業、飲食サービス業	154,721	209,301	129,538	129,362	159,585	115,417	120,418	8,944	25,359	49,716	14,121
N	生活関連サービス業、娯楽業	190,744	266,788	160,398	164,680	205,790	148,275	157,960	6,720	26,064	60,998	12,123
O	教育、学習支援業	361,848	416,454	309,653	347,048	403,160	293,414	340,239	6,809	14,800	13,294	16,239
P	医療、福祉	350,342	534,224	304,540	271,213	381,376	243,773	255,060	16,153	79,129	152,848	60,767
Q	複合サービス事業	578,020	640,214	509,917	290,055	312,988	264,943	284,698	5,357	287,965	327,226	244,974
R	サービス業（他に分類されないもの）	275,841	312,500	216,637	222,801	251,945	175,733	200,454	22,347	53,040	60,555	40,904
E09,10	食料品・たばこ	286,010	353,525	236,756	212,926	254,968	182,255	196,721	16,205	73,084	98,557	54,501
E11	繊維工業	215,144	351,002	194,594	192,415	282,031	178,859	179,194	13,221	22,729	68,971	15,735
E13	家具・装備品	365,995	385,845	295,491	236,550	247,913	196,190	219,364	17,186	129,445	137,932	99,301
E15	印刷・同関連業	401,743	467,680	328,624	243,090	275,165	207,522	226,897	16,193	158,653	192,515	121,102
E21	窯業・土石製品	419,448	430,461	369,807	314,618	329,137	249,179	288,091	26,527	104,830	101,324	120,628
E24	金属製品	460,422	486,224	344,911	299,090	318,138	213,814	267,735	31,355	161,332	168,086	131,097
E25	はん用機械器具	494,824	541,077	363,968	300,611	324,452	233,160	268,533	32,078	194,213	216,625	130,808
E26	生産用機械器具	422,748	460,838	290,829	287,503	311,174	205,522	269,829	17,674	135,245	149,664	85,307
E28	電子・デバイス	679,002	759,588	436,256	340,695	369,337	254,419	313,215	27,480	338,307	390,251	181,837
E29	電気機械器具	357,576	428,011	271,570	276,268	323,821	218,203	265,068	11,200	81,308	104,190	53,367
E30	情報通信機械器具	347,689	402,144	288,277	254,421	294,336	210,872	240,601	13,820	93,268	107,808	77,405
E31	輸送用機械器具	733,475	760,754	551,070	309,523	319,777	240,957	280,146	29,377	423,952	440,977	310,113
E32,20	その他の製造業	459,161	511,487	334,222	323,877	373,641	205,055	304,494	19,383	135,284	137,846	129,167
I-1	卸売業	428,257	471,814	332,916	255,917	273,954	216,436	236,076	19,841	172,340	197,860	116,480
I-2	小売業	291,519	405,589	216,462	193,373	248,111	157,356	184,787	8,586	98,146	157,478	59,106
M75	宿泊業	189,386	275,568	148,509	165,803	217,649	141,212	153,302	12,501	23,583	57,919	7,297
P83	医療業	400,249	782,562	315,822	342,680	593,778	287,230	316,042	26,638	57,569	188,784	28,592
R91	職業紹介・労働者派遣業	247,513	290,288	202,453	224,757	257,282	190,494	201,235	23,522	22,756	33,006	11,959
R92	その他の事業サービス業	256,826	286,259	214,954	212,193	247,620	161,795	184,327	27,866	44,633	38,639	53,159

令和7年7月

毎月勤労統計調査地方調査

第5－2表　産業、性別常用労働者の1人平均月間現金給与額（山形県）

事業所規模 ＝ 30人以上

（単位：円）

	産業	現金給与総額 計	現金給与総額 男	現金給与総額 女	きまって支給する給与 計	きまって支給する給与 男	きまって支給する給与 女	所定内給与	超過労働給与	特別に支払われた給与 計	特別に支払われた給与 男	特別に支払われた給与 女
TL	調査産業計	400,793	503,022	289,839	282,136	334,480	225,325	262,000	20,136	118,657	168,542	64,514
D	建設業	476,353	487,521	392,121	330,623	339,721	262,007	315,650	14,973	145,730	147,800	130,114
E	製造業	479,184	565,949	324,298	289,795	331,317	215,673	265,054	24,741	189,389	234,632	108,625
F	電気・ガス・熱供給・水道業	408,428	434,569	246,843	406,270	432,127	246,441	363,374	42,896	2,158	2,442	402
G	情報通信業	745,983	809,103	589,693	396,483	428,589	316,985	369,820	26,663	349,500	380,514	272,708
H	運輸業、郵便業	374,209	398,577	249,396	307,989	326,444	213,462	256,254	51,735	66,220	72,133	35,934
I	卸売業、小売業	335,062	497,230	223,213	204,781	266,926	161,919	192,923	11,858	130,281	230,304	61,294
J	金融業、保険業	398,227	549,601	315,060	391,899	532,595	314,598	377,032	14,867	6,328	17,006	462
K	不動産業、物品賃貸業	285,337	264,388	301,357	218,405	231,358	208,500	210,697	7,708	66,932	33,030	92,857
L	学術研究、専門・技術サービス業	663,899	712,206	547,306	335,325	376,338	236,337	317,023	18,302	328,574	335,868	310,969
M	宿泊業、飲食サービス業	153,795	182,586	137,980	146,765	170,148	133,920	138,881	7,884	7,030	12,438	4,060
N	生活関連サービス業、娯楽業	217,329	382,142	162,376	169,210	244,926	143,964	158,959	10,251	48,119	137,216	18,412
O	教育、学習支援業	395,550	439,645	323,593	383,926	424,406	317,867	376,374	7,552	11,624	15,239	5,726
P	医療、福祉	371,561	541,127	314,680	293,881	388,279	262,215	274,563	19,318	77,680	152,848	52,465
Q	複合サービス事業	620,355	663,145	543,838	280,746	300,464	245,487	276,285	4,461	339,609	362,681	298,351
R	サービス業（他に分類されないもの）	264,677	312,191	210,368	214,645	251,184	172,881	193,761	20,884	50,032	61,007	37,487
E09,10	食料品・たばこ	309,224	371,172	258,741	217,356	255,825	186,007	198,674	18,682	91,868	115,347	72,734
E11	繊維工業	242,407	371,887	214,066	206,530	291,500	187,932	188,955	17,575	35,877	80,387	26,134
E13	家具・装備品	368,966	381,138	326,106	231,051	240,503	197,766	218,833	12,218	137,915	140,635	128,340
E15	印刷・同関連業	384,837	454,117	303,215	243,108	275,377	205,090	220,921	22,187	141,729	178,740	98,125
E21	窯業・土石製品	457,543	473,451	394,374	330,250	349,760	252,778	294,114	36,136	127,293	123,691	141,596
E24	金属製品	718,569	782,083	494,289	337,947	363,089	249,167	301,762	36,185	380,622	418,994	245,122
E25	はん用機械器具	535,875	593,162	381,815	308,862	336,512	234,503	274,243	34,619	227,013	256,650	147,312
E26	生産用機械器具	461,069	478,991	367,481	300,074	314,724	223,571	280,003	20,071	160,995	164,267	143,910
E28	電子・デバイス	670,326	756,842	436,256	345,670	379,398	254,419	317,256	28,414	324,656	377,444	181,837
E29	電気機械器具	393,622	462,850	302,159	294,347	340,355	233,562	283,260	11,087	99,275	122,495	68,597
E30	情報通信機械器具	350,167	411,616	289,103	246,153	285,929	206,627	235,627	10,526	104,014	125,687	82,476
E31	輸送用機械器具	753,697	789,176	551,070	315,911	329,035	240,957	282,265	33,646	437,786	460,141	310,113
E32,20	その他の製造業	455,966	491,534	350,746	342,316	384,124	218,638	321,084	21,232	113,650	107,410	132,108
I-1	卸売業	605,587	722,668	404,332	271,520	306,130	212,028	249,421	22,099	334,067	416,538	192,304
I-2	小売業	258,396	380,051	194,405	185,867	246,549	153,949	176,911	8,956	72,529	133,502	40,456
M75	宿泊業	156,691	197,262	134,899	156,691	197,262	134,899	148,046	8,645	0	0	0
P83	医療業	411,304	744,155	310,117	363,561	549,115	307,153	332,367	31,194	47,743	195,040	2,964
R91	職業紹介・労働者派遣業	248,901	289,810	204,703	225,346	256,061	192,161	201,391	23,955	23,555	33,749	12,542
R92	その他の事業サービス業	228,242	253,506	204,899	192,419	231,450	156,357	171,049	21,370	35,823	22,056	48,542

令和7年7月　　第6－1表　産業、性別常用労働者の1人平均月間出勤日数及び実労働時間（山形県）

毎月勤労統計調査地方調査

事業所規模 ＝ 5人以上

	産業	出勤日数			総実労働時間			所定内労働時間			所定外労働時間		
		計	男	女	計	男	女	計	男	女	計	男	女
		日	日	日	時間	時間	時間	時間	時間	時間	時間	時間	時間
TL	調査産業計	19.6	20.3	19.0	152.2	166.0	138.8	142.6	152.1	133.4	9.6	13.9	5.4
D	建設業	21.1	21.2	19.9	168.4	170.5	152.2	160.1	161.4	150.3	8.3	9.1	1.9
E	製造業	20.0	20.2	19.6	164.5	170.8	154.5	153.8	158.1	146.9	10.7	12.7	7.6
F	電気・ガス・熱供給・水道業	20.2	20.3	19.4	167.0	170.1	144.0	151.0	152.8	137.1	16.0	17.3	6.9
G	情報通信業	20.8	21.2	20.0	172.9	180.4	158.4	159.2	163.8	150.3	13.7	16.6	8.1
H	運輸業、郵便業	20.6	21.3	17.8	178.9	191.6	131.9	152.3	159.2	126.6	26.6	32.4	5.3
I	卸売業、小売業	18.9	19.4	18.5	139.2	152.7	127.1	132.1	142.1	123.2	7.1	10.6	3.9
J	金融業、保険業	20.4	20.7	20.2	152.5	178.2	140.3	143.9	161.2	135.7	8.6	17.0	4.6
K	不動産業、物品賃貸業	19.9	20.0	19.7	150.1	157.6	140.2	143.6	147.9	137.9	6.5	9.7	2.3
L	学術研究、専門・技術サービス業	20.3	20.5	20.1	163.5	168.6	155.1	155.8	158.4	151.5	7.7	10.2	3.6
M	宿泊業、飲食サービス業	16.2	16.9	15.9	104.1	119.5	97.0	98.7	110.9	93.0	5.4	8.6	4.0
N	生活関連サービス業、娯楽業	19.0	18.8	19.1	124.1	131.3	121.2	119.4	124.0	117.5	4.7	7.3	3.7
O	教育、学習支援業	20.9	22.0	19.8	168.6	181.5	156.1	150.5	155.5	145.6	18.1	26.0	10.5
P	医療、福祉	19.7	20.2	19.6	148.0	156.9	145.8	143.2	150.2	141.5	4.8	6.7	4.3
Q	複合サービス事業	20.5	20.8	20.3	158.3	158.7	158.0	151.3	151.5	151.1	7.0	7.2	6.9
R	サービス業（他に分類されないもの）	20.0	20.6	18.9	157.4	168.6	139.3	145.1	153.2	132.1	12.3	15.4	7.2
E09,10	食料品・たばこ	19.5	20.1	19.0	153.9	164.8	146.0	143.8	152.0	137.8	10.1	12.8	8.2
E11	繊維工業	20.7	20.3	20.7	168.0	172.3	167.3	158.4	161.3	157.9	9.6	11.0	9.4
E13	家具・装備品	21.3	21.2	21.4	173.4	177.2	160.0	161.4	163.1	155.4	12.0	14.1	4.6
E15	印刷・同関連業	20.5	20.7	20.3	166.3	171.5	160.6	155.5	158.5	152.2	10.8	13.0	8.4
E21	窯業・土石製品	19.4	19.4	19.3	159.5	160.8	153.6	148.5	149.1	145.9	11.0	11.7	7.7
E24	金属製品	21.5	21.6	21.3	173.4	176.2	161.2	161.1	162.2	156.1	12.3	14.0	5.1
E25	はん用機械器具	20.3	20.5	19.9	165.2	170.8	149.5	150.5	153.7	141.7	14.7	17.1	7.8
E26	生産用機械器具	21.1	21.2	20.6	174.7	178.0	163.1	163.9	166.3	155.6	10.8	11.7	7.5
E28	電子・デバイス	18.8	18.7	19.0	164.3	166.9	156.3	153.8	154.9	150.5	10.5	12.0	5.8
E29	電気機械器具	19.8	20.6	18.8	160.3	167.5	151.5	154.8	161.1	147.1	5.5	6.4	4.4
E30	情報通信機械器具	19.8	19.9	19.6	160.9	164.0	157.6	153.7	155.5	151.7	7.2	8.5	5.9
E31	輸送用機械器具	20.8	20.7	21.4	173.7	173.7	173.3	163.3	163.0	165.2	10.4	10.7	8.1
E32,20	その他の製造業	19.8	20.4	18.4	163.6	173.4	140.2	151.2	156.7	138.0	12.4	16.7	2.2
I-1	卸売業	19.8	19.9	19.5	159.7	162.2	153.9	149.7	151.1	146.5	10.0	11.1	7.4
I-2	小売業	18.6	19.1	18.3	132.0	146.9	122.2	125.9	136.6	118.9	6.1	10.3	3.3
M75	宿泊業	16.8	18.9	15.9	122.5	148.3	110.4	116.1	140.0	104.8	6.4	8.3	5.6
P83	医療業	19.9	20.4	19.8	153.5	162.4	151.6	146.2	151.0	145.2	7.3	11.4	6.4
R91	職業紹介・労働者派遣業	19.4	19.9	19.0	162.5	173.1	151.4	148.0	153.7	142.0	14.5	19.4	9.4
R92	その他の事業サービス業	19.4	20.3	18.1	151.0	168.9	125.6	135.1	146.8	118.5	15.9	22.1	7.1

令和7年7月　　第6－2表　産業、性別常用労働者の1人平均月間出勤日数及び実労働時間（山形県）

毎月勤労統計調査地方調査

事業所規模 ＝ 30人以上

	産業	出勤日数			総実労働時間			所定内労働時間			所定外労働時間		
		計	男	女	計	男	女	計	男	女	計	男	女
		日	日	日	時間	時間	時間	時間	時間	時間	時間	時間	時間
TL	調査産業計	19.8	20.4	19.3	157.9	170.5	144.0	146.7	154.7	137.9	11.2	15.8	6.1
D	建設業	20.9	20.9	20.9	167.5	167.9	164.6	159.9	159.9	159.9	7.6	8.0	4.7
E	製造業	19.8	20.1	19.4	165.8	171.6	155.5	154.0	158.0	147.0	11.8	13.6	8.5
F	電気・ガス・熱供給・水道業	19.7	19.9	18.3	157.1	162.9	121.9	145.8	150.2	118.8	11.3	12.7	3.1
G	情報通信業	21.2	21.3	21.0	179.3	182.9	170.4	162.6	164.4	158.2	16.7	18.5	12.2
H	運輸業、郵便業	21.1	21.3	20.2	184.5	192.3	144.7	153.1	156.4	136.2	31.4	35.9	8.5
I	卸売業、小売業	19.6	20.0	19.4	143.6	163.4	129.9	134.0	146.6	125.3	9.6	16.8	4.6
J	金融業、保険業	20.3	20.9	20.0	159.6	179.2	148.8	148.3	160.6	141.5	11.3	18.6	7.3
K	不動産業、物品賃貸業	19.0	19.0	19.0	141.1	144.9	138.0	137.3	140.0	135.1	3.8	4.9	2.9
L	学術研究、専門・技術サービス業	20.2	20.3	20.0	163.4	169.1	149.6	154.7	158.2	146.1	8.7	10.9	3.5
M	宿泊業、飲食サービス業	16.9	16.5	17.2	114.0	120.1	110.6	108.7	112.8	106.4	5.3	7.3	4.2
N	生活関連サービス業、娯楽業	18.7	19.3	18.5	125.8	149.5	117.9	121.0	141.0	114.4	4.8	8.5	3.5
O	教育、学習支援業	21.4	22.5	19.7	173.6	187.3	151.4	151.1	158.0	139.9	22.5	29.3	11.5
P	医療、福祉	19.6	20.0	19.5	150.0	159.0	146.9	145.3	152.3	142.9	4.7	6.7	4.0
Q	複合サービス事業	20.6	20.9	19.9	156.6	158.0	154.2	149.5	150.6	147.7	7.1	7.4	6.5
R	サービス業（他に分類されないもの）	19.3	20.1	18.5	153.5	168.8	135.9	141.1	152.4	128.2	12.4	16.4	7.7
E09,10	食料品・たばこ	19.4	20.1	18.8	155.1	165.7	146.5	143.6	152.4	136.5	11.5	13.3	10.0
E11	繊維工業	19.8	19.8	19.8	170.0	171.5	169.6	158.6	159.1	158.5	11.4	12.4	11.1
E13	家具・装備品	21.0	21.1	20.8	169.7	173.1	157.6	160.4	162.3	153.5	9.3	10.8	4.1
E15	印刷・同関連業	20.1	20.3	20.0	168.3	173.5	162.0	153.4	156.1	150.1	14.9	17.4	11.9
E21	窯業・土石製品	20.1	20.2	20.0	169.3	171.0	162.9	154.6	154.9	153.6	14.7	16.1	9.3
E24	金属製品	21.1	20.8	21.8	167.2	167.3	166.9	158.3	157.7	160.6	8.9	9.6	6.3
E25	はん用機械器具	20.0	20.2	19.6	165.2	171.8	147.2	148.7	152.2	139.0	16.5	19.6	8.2
E26	生産用機械器具	21.0	21.0	21.4	176.6	177.8	170.4	165.5	166.0	162.7	11.1	11.8	7.7
E28	電子・デバイス	18.7	18.6	19.0	164.4	167.3	156.3	153.6	154.7	150.5	10.8	12.6	5.8
E29	電気機械器具	19.7	20.4	18.8	160.1	165.2	153.3	155.0	160.4	147.8	5.1	4.8	5.5
E30	情報通信機械器具	19.6	19.8	19.5	159.4	162.1	156.8	152.7	154.6	150.8	6.7	7.5	6.0
E31	輸送用機械器具	21.2	21.1	21.4	178.0	178.9	173.3	166.1	166.3	165.2	11.9	12.6	8.1
E32,20	その他の製造業	20.1	20.4	19.0	166.9	174.5	144.4	153.1	156.9	141.9	13.8	17.6	2.5
I-1	卸売業	20.4	20.6	19.9	168.0	174.9	156.1	152.8	155.7	147.7	15.2	19.2	8.4
I-2	小売業	19.4	19.7	19.3	136.7	157.5	125.8	128.7	141.9	121.8	8.0	15.6	4.0
M75	宿泊業	18.1	18.3	18.0	126.2	144.0	116.5	120.4	135.1	112.4	5.8	8.9	4.1
P83	医療業	20.0	20.4	19.9	155.9	162.5	153.9	148.7	150.7	148.1	7.2	11.8	5.8
R91	職業紹介・労働者派遣業	19.4	19.8	19.0	162.4	172.7	151.3	147.6	153.2	141.6	14.8	19.5	9.7
R92	その他の事業サービス業	18.7	19.5	17.9	143.9	165.8	123.7	131.3	147.0	116.9	12.6	18.8	6.8

令和7年7月
毎月勤労統計調査地方調査

第7－1表　産業、性別常用労働者数及びパートタイム労働者比率（山形県）

事業所規模 ＝ 5人以上

	産業	前月末労働者数			本月中の増加労働者数			本月中の減少労働者数			本月末労働者数			パートタイム労働者比率		
		計	男	女	計	男	女	計	男	女	計	男	女	計	男	女
		人	人	人	人	人	人	人	人	人	人	人	人	%	%	%
TL	調査産業計	372,810	183,743	189,067	3,886	1,945	1,941	3,877	1,838	2,039	372,819	183,850	188,969	24.3	12.3	35.9
D	建設業	22,972	20,277	2,695	306	306	0	342	300	42	22,936	20,283	2,653	1.9	1.2	7.1
E	製造業	89,504	55,275	34,229	541	196	345	628	369	259	89,417	55,102	34,315	10.6	3.6	21.8
F	電気・ガス・熱供給・水道業	1,819	1,604	215	2	2	0	23	21	2	1,798	1,585	213	13.3	9.5	42.3
G	情報通信業	2,988	1,950	1,038	4	4	0	58	28	30	2,934	1,926	1,008	1.7	0.8	3.4
H	運輸業、郵便業	17,487	13,752	3,735	128	125	3	58	36	22	17,557	13,841	3,716	13.0	6.1	38.8
I	卸売業、小売業	61,383	28,945	32,438	549	309	240	1,129	552	577	60,803	28,702	32,101	42.4	25.7	57.4
J	金融業、保険業	9,461	3,048	6,413	97	42	55	74	19	55	9,484	3,071	6,413	3.1	0.7	4.3
K	不動産業、物品賃貸業	2,477	1,414	1,063	11	0	11	15	6	9	2,473	1,408	1,065	24.5	15.4	36.6
L	学術研究、専門・技術サービス業	5,697	3,549	2,148	12	3	9	3	3	0	5,706	3,549	2,157	7.7	4.4	13.2
M	宿泊業、飲食サービス業	26,625	8,345	18,280	518	219	299	472	82	390	26,671	8,482	18,189	72.7	61.5	78.0
N	生活関連サービス業、娯楽業	10,802	3,029	7,773	431	197	234	197	26	171	11,036	3,200	7,836	53.4	41.7	58.2
O	教育、学習支援業	26,163	12,786	13,377	40	20	20	14	7	7	26,189	12,799	13,390	16.6	11.1	21.8
P	医療、福祉	68,970	13,775	55,195	618	82	536	392	80	312	69,196	13,777	55,419	24.3	11.9	27.4
Q	複合サービス事業	3,727	1,948	1,779	0	0	0	0	0	0	3,727	1,948	1,779	8.5	10.8	6.0
R	サービス業（他に分類されないもの）	22,658	13,977	8,681	625	436	189	472	309	163	22,811	14,104	8,707	18.1	12.6	27.0
E09,10	食料品・たばこ	16,741	7,068	9,673	157	46	111	26	4	22	16,872	7,110	9,762	30.7	17.3	40.4
E11	繊維工業	5,863	777	5,086	43	0	43	86	19	67	5,820	758	5,062	11.8	5.3	12.8
E13	家具・装備品	1,320	1,031	289	3	0	3	12	9	3	1,311	1,022	289	3.2	0.5	12.8
E15	印刷・同関連業	1,592	838	754	37	10	27	26	6	20	1,603	842	761	12.4	5.8	19.6
E21	窯業・土石製品	3,801	3,114	687	11	5	6	35	31	4	3,777	3,088	689	4.3	3.4	8.1
E24	金属製品	2,172	1,779	393	22	11	11	1	1	0	2,193	1,789	404	2.6	0.5	11.9
E25	はん用機械器具	2,764	2,043	721	12	8	4	3	3	0	2,773	2,048	725	7.6	3.6	18.9
E26	生産用機械器具	10,843	8,423	2,420	9	0	9	106	94	12	10,746	8,329	2,417	4.4	0.4	18.5
E28	電子・デバイス	13,076	9,816	3,260	22	16	6	42	29	13	13,056	9,803	3,253	1.9	0.3	6.8
E29	電気機械器具	5,640	3,108	2,532	48	11	37	34	18	16	5,654	3,101	2,553	8.6	0.9	17.9
E30	情報通信機械器具	2,326	1,217	1,109	46	23	23	37	25	12	2,335	1,215	1,120	3.7	3.4	4.1
E31	輸送用機械器具	5,604	4,881	723	36	22	14	68	62	6	5,572	4,841	731	2.2	1.6	6.0
E32,20	その他の製造業	3,252	2,293	959	21	17	4	24	21	3	3,249	2,289	960	6.7	2.0	17.9
I-1	卸売業	15,948	10,989	4,959	34	21	13	309	294	15	15,673	10,716	4,957	15.9	12.4	23.5
I-2	小売業	45,435	17,956	27,479	515	288	227	820	258	562	45,130	17,986	27,144	51.6	33.5	63.5
M75	宿泊業	6,334	2,029	4,305	44	29	15	61	17	44	6,317	2,041	4,276	60.2	41.5	69.1
P83	医療業	29,006	5,245	23,761	153	20	133	250	34	216	28,909	5,231	23,678	19.2	10.2	21.2
R91	職業紹介・労働者派遣業	6,249	3,207	3,042	312	205	107	249	175	74	6,312	3,237	3,075	2.6	0.6	4.8
R92	その他の事業サービス業	10,094	5,917	4,177	226	154	72	188	111	77	10,132	5,960	4,172	32.7	23.4	45.9

令和7年7月

毎月勤労統計調査地方調査

第7－2表　産業、性別常用労働者数及びパートタイム労働者比率（山形県）

事業所規模 ＝ 30人以上

	産業	前月末労働者数			本月中の増加労働者数			本月中の減少労働者数			本月末労働者数			パートタイム労働者比率		
		計	男	女	計	男	女	計	男	女	計	男	女	計	男	女
		人	人	人	人	人	人	人	人	人	人	人	人	%	%	%
TL	調査産業計	210,016	109,418	100,598	2,294	1,017	1,277	2,105	1,144	961	210,205	109,291	100,914	20.5	9.3	32.6
D	建設業	8,260	7,275	985	40	40	0	91	49	42	8,209	7,266	943	2.0	2.2	0.0
E	製造業	70,322	45,126	25,196	434	173	261	513	330	183	70,243	44,969	25,274	8.9	3.5	18.6
F	電気・ガス・熱供給・水道業	912	784	128	2	2	0	2	0	2	912	786	126	11.5	5.3	50.0
G	情報通信業	1,797	1,281	516	4	4	0	35	28	7	1,766	1,257	509	2.8	1.3	6.7
H	運輸業、郵便業	9,465	7,910	1,555	52	49	3	58	36	22	9,459	7,923	1,536	12.6	8.1	36.3
I	卸売業、小売業	21,353	8,718	12,635	302	156	146	380	192	188	21,275	8,682	12,593	55.6	32.3	71.6
J	金融業、保険業	4,096	1,455	2,641	66	11	55	74	19	55	4,088	1,447	2,641	3.4	1.5	4.5
K	不動産業、物品賃貸業	782	341	441	11	0	11	15	6	9	778	335	443	31.1	28.7	33.0
L	学術研究、専門・技術サービス業	2,257	1,599	658	12	3	9	3	3	0	2,266	1,599	667	7.8	2.3	21.1
M	宿泊業、飲食サービス業	7,300	2,566	4,734	284	150	134	218	82	136	7,366	2,634	4,732	72.7	59.3	80.2
N	生活関連サービス業、娯楽業	4,454	1,117	3,337	126	38	88	52	26	26	4,528	1,129	3,399	54.7	36.2	60.8
O	教育、学習支援業	16,185	10,037	6,148	40	20	20	14	7	7	16,211	10,050	6,161	11.9	6.7	20.3
P	医療、福祉	44,803	11,293	33,510	410	49	361	224	80	144	44,989	11,262	33,727	22.0	9.7	26.1
Q	複合サービス事業	2,462	1,579	883	0	0	0	0	0	0	2,462	1,579	883	11.3	12.7	8.8
R	サービス業（他に分類されないもの）	15,491	8,268	7,223	507	318	189	426	286	140	15,572	8,300	7,272	19.1	10.6	28.8
E09,10	食料品・たばこ	12,582	5,658	6,924	157	46	111	26	4	22	12,713	5,700	7,013	28.5	17.5	37.4
E11	繊維工業	3,680	668	3,012	0	0	0	26	19	7	3,654	649	3,005	5.7	6.2	5.7
E13	家具・装備品	945	736	209	3	0	3	3	0	3	945	736	209	3.5	0.7	13.4
E15	印刷・同関連業	1,127	613	514	37	10	27	17	6	11	1,147	617	530	16.5	7.9	26.4
E21	窯業・土石製品	2,746	2,197	549	11	5	6	35	31	4	2,722	2,171	551	0.9	0.6	1.8
E24	金属製品	898	703	195	22	11	11	1	1	0	919	713	206	1.6	1.0	3.9
E25	はん用機械器具	2,364	1,724	640	12	8	4	3	3	0	2,373	1,729	644	8.8	4.2	21.3
E26	生産用機械器具	8,408	7,063	1,345	9	0	9	106	94	12	8,311	6,969	1,342	0.9	0.2	4.4
E28	電子・デバイス	12,077	8,817	3,260	22	16	6	42	29	13	12,057	8,804	3,253	2.1	0.3	6.8
E29	電気機械器具	4,568	2,608	1,960	48	11	37	20	11	9	4,596	2,608	1,988	9.5	1.1	20.6
E30	情報通信機械器具	2,069	1,032	1,037	26	13	13	27	15	12	2,068	1,030	1,038	3.7	3.0	4.4
E31	輸送用機械器具	4,895	4,172	723	36	22	14	68	62	6	4,863	4,132	731	2.5	1.9	6.0
E32,20	その他の製造業	2,798	2,092	706	8	4	4	11	8	3	2,795	2,088	707	5.7	2.2	16.1
I-1	卸売業	4,716	2,984	1,732	34	21	13	53	38	15	4,697	2,967	1,730	20.8	14.7	31.3
I-2	小売業	16,637	5,734	10,903	268	135	133	327	154	173	16,578	5,715	10,863	65.4	41.5	78.0
M75	宿泊業	3,225	1,118	2,107	44	29	15	61	17	44	3,208	1,130	2,078	63.5	43.5	74.4
P83	医療業	21,712	5,077	16,635	153	20	133	82	34	48	21,783	5,063	16,720	20.2	10.6	23.1
R91	職業紹介・労働者派遣業	6,036	3,136	2,900	312	205	107	249	175	74	6,099	3,166	2,933	2.7	0.6	5.0
R92	その他の事業サービス業	7,443	3,581	3,862	151	79	72	142	88	54	7,452	3,572	3,880	35.4	22.9	47.0

令和7年7月

毎月勤労統計調査地方調査

第8表　産業、性別常用労働者の1人平均月間現金給与額（山形県）

事業所規模 ＝ 5～29人

（単位：円）

	産業	現金給与総額 計	現金給与総額 男	現金給与総額 女	きまって支給する給与 計	きまって支給する給与 男	きまって支給する給与 女	所定内給与	超過労働給与	特別に支払われた給与 計	特別に支払われた給与 男	特別に支払われた給与 女
TL	調査産業計	305,900	382,146	241,593	231,770	280,665	190,531	218,728	13,042	74,130	101,481	51,062
D	建設業	368,759	382,577	263,637	293,503	306,335	195,878	276,424	17,079	75,256	76,242	67,759
E	製造業	306,736	404,970	196,500	225,644	269,184	176,784	215,147	10,497	81,092	135,786	19,716
F	電気・ガス・熱供給・水道業	449,077	456,771	377,494	441,991	448,923	377,494	385,444	56,547	7,086	7,848	0
G	情報通信業	543,781	631,474	428,860	315,875	343,919	279,122	293,901	21,974	227,906	287,555	149,738
H	運輸業、郵便業	322,910	373,804	185,636	268,295	308,528	159,775	237,834	30,461	54,615	65,276	25,861
I	卸売業、小売業	322,536	401,684	241,504	212,119	253,913	169,330	200,813	11,306	110,417	147,771	72,174
J	金融業、保険業	459,231	659,094	374,004	378,535	570,281	296,769	358,911	19,624	80,696	88,813	77,235
K	不動産業、物品賃貸業	441,284	511,594	319,994	275,430	303,176	227,566	258,485	16,945	165,854	208,418	92,428
L	学術研究、専門・技術サービス業	375,044	421,986	313,610	363,793	405,302	309,468	346,914	16,879	11,251	16,684	4,142
M	宿泊業、飲食サービス業	155,073	221,249	126,578	122,755	154,861	108,930	113,409	9,346	32,318	66,388	17,648
N	生活関連サービス業、娯楽業	172,169	201,740	158,896	161,515	183,722	151,547	157,263	4,252	10,654	18,018	7,349
O	教育、学習支援業	307,136	331,726	297,786	287,182	325,538	272,597	281,580	5,602	19,954	6,188	25,189
P	医療、福祉	310,954	503,071	288,822	229,135	350,221	215,186	218,856	10,279	81,819	152,850	73,636
Q	複合サービス事業	495,624	542,092	476,487	308,172	366,583	284,116	301,072	7,100	187,452	175,509	192,371
R	サービス業（他に分類されないもの）	299,913	312,946	248,044	240,385	253,041	190,020	214,883	25,502	59,528	59,905	58,024

事業所規模 ＝ 30～99人

（単位：円）

	産業	現金給与総額 計	現金給与総額 男	現金給与総額 女	きまって支給する給与 計	きまって支給する給与 男	きまって支給する給与 女	所定内給与	超過労働給与	特別に支払われた給与 計	特別に支払われた給与 男	特別に支払われた給与 女
TL	調査産業計	368,472	452,377	280,034	262,120	312,021	209,523	248,125	13,995	106,352	140,356	70,511
D	建設業	443,806	455,057	358,140	323,150	331,826	257,089	311,475	11,675	120,656	123,231	101,051
E	製造業	418,553	509,469	295,948	256,964	293,205	208,092	238,511	18,453	161,589	216,264	87,856
F	電気・ガス・熱供給・水道業	408,428	434,569	246,843	406,270	432,127	246,441	363,374	42,896	2,158	2,442	402
G	情報通信業	437,731	448,018	410,765	353,855	374,708	299,188	323,995	29,860	83,876	73,310	111,577
H	運輸業、郵便業	357,524	382,741	215,195	284,339	304,022	173,245	238,433	45,906	73,185	78,719	41,950
I	卸売業、小売業	344,830	499,883	225,036	209,271	268,484	163,523	196,419	12,852	135,559	231,399	61,513
J	金融業、保険業	409,061	591,219	328,007	400,542	564,856	327,427	388,406	12,136	8,519	26,363	580
K	不動産業、物品賃貸業	317,482	294,793	334,258	232,454	252,019	217,989	224,539	7,915	85,028	42,774	116,269
L	学術研究、専門・技術サービス業	729,686	787,277	598,672	322,404	363,695	228,471	307,109	15,295	407,282	423,582	370,201
M	宿泊業、飲食サービス業	153,795	182,586	137,980	146,765	170,148	133,920	138,881	7,884	7,030	12,438	4,060
N	生活関連サービス業、娯楽業	234,676	389,301	161,130	170,975	248,383	134,157	160,362	10,613	63,701	140,918	26,973
O	教育、学習支援業	382,272	413,368	329,636	382,272	413,368	329,636	379,935	2,337	0	0	0
P	医療、福祉	366,065	461,786	337,058	240,818	297,401	223,671	234,465	6,353	125,247	164,385	113,387
Q	複合サービス事業	339,073	335,735	344,295	223,830	240,365	197,972	220,533	3,297	115,243	95,370	146,323
R	サービス業（他に分類されないもの）	328,025	389,088	219,254	229,329	262,711	169,866	208,263	21,066	98,696	126,377	49,388

事業所規模 ＝ 100人以上

（単位：円）

	産業	現金給与総額 計	現金給与総額 男	現金給与総額 女	きまって支給する給与 計	きまって支給する給与 男	きまって支給する給与 女	所定内給与	超過労働給与	特別に支払われた給与 計	特別に支払われた給与 男	特別に支払われた給与 女
TL	調査産業計	440,627	563,518	302,343	306,805	361,307	245,476	279,100	27,705	133,822	202,211	56,867
D	建設業	596,341	607,824	512,661	358,174	368,976	279,453	331,041	27,133	238,167	238,848	233,208
E	製造業	515,037	594,134	346,635	309,209	350,337	221,646	280,751	28,458	205,828	243,797	124,989
F	電気・ガス・熱供給・水道業	—	—	—	—	—	—	—	—	—	—	—
G	情報通信業	×	×	×	×	×	×	×	×	×	×	×
H	運輸業、郵便業	418,200	442,750	318,232	370,342	388,990	294,405	303,237	67,105	47,858	53,760	23,827
I	卸売業、小売業	276,051	468,241	215,026	177,657	249,904	154,717	171,803	5,854	98,394	218,337	60,309
J	金融業、保険業	366,939	473,963	264,394	366,939	473,963	264,394	344,186	22,753	0	0	0
K	不動産業、物品賃貸業	×	×	×	×	×	×	×	×	×	×	×
L	学術研究、専門・技術サービス業	×	×	×	×	×	×	×	×	×	×	×
M	宿泊業、飲食サービス業	—	—	—	—	—	—	—	—	—	—	—
N	生活関連サービス業、娯楽業	×	×	×	×	×	×	×	×	×	×	×
O	教育、学習支援業	×	×	×	×	×	×	×	×	×	×	×
P	医療、福祉	376,015	597,263	295,718	336,871	452,578	294,877	307,050	29,821	39,144	144,685	841
Q	複合サービス事業	×	×	×	×	×	×	×	×	×	×	×
R	サービス業（他に分類されないもの）	226,410	248,715	206,736	205,775	241,669	174,114	185,001	20,774	20,635	7,046	32,622

令和7年7月

毎月勤労統計調査地方調査

第9表　産業、性別常用労働者の1人平均月間出勤日数及び実労働時間（山形県）

事業所規模 ＝ 5～29人

	産業	出勤日数 計	出勤日数 男	出勤日数 女	総実労働時間 計	総実労働時間 男	総実労働時間 女	所定内労働時間 計	所定内労働時間 男	所定内労働時間 女	所定外労働時間 計	所定外労働時間 男	所定外労働時間 女
		日	日	日	時間	時間	時間	時間	時間	時間	時間	時間	時間
TL	調査産業計	19.4	20.2	18.7	144.9	159.3	132.7	137.4	148.2	128.2	7.5	11.1	4.5
D	建設業	21.1	21.4	19.3	169.0	172.1	145.2	160.3	162.3	144.9	8.7	9.8	0.3
E	製造業	20.5	20.7	20.2	159.9	167.3	151.3	152.9	158.6	146.4	7.0	8.7	4.9
F	電気・ガス・熱供給・水道業	20.7	20.6	21.0	177.0	177.0	176.4	156.2	155.3	163.9	20.8	21.7	12.5
G	情報通信業	20.1	21.0	19.0	163.1	175.8	146.5	153.9	162.7	142.4	9.2	13.1	4.1
H	運輸業、郵便業	19.9	21.4	16.0	172.4	190.6	122.9	151.3	162.9	119.9	21.1	27.7	3.0
I	卸売業、小売業	18.6	19.2	17.9	136.7	148.0	125.3	131.0	140.1	121.8	5.7	7.9	3.5
J	金融業、保険業	20.4	20.6	20.3	147.2	177.4	134.4	140.6	161.7	131.6	6.6	15.7	2.8
K	不動産業、物品賃貸業	20.3	20.3	20.2	154.2	161.5	141.7	146.5	150.3	139.9	7.7	11.2	1.8
L	学術研究、専門・技術サービス業	20.4	20.6	20.2	163.6	168.2	157.5	156.6	158.6	153.9	7.0	9.6	3.6
M	宿泊業、飲食サービス業	15.9	17.1	15.5	100.4	119.2	92.3	94.9	110.0	88.4	5.5	9.2	3.9
N	生活関連サービス業、娯楽業	19.2	18.5	19.5	122.9	120.9	123.7	118.2	114.4	119.9	4.7	6.5	3.8
O	教育、学習支援業	20.0	20.2	19.9	160.4	160.4	160.3	149.4	146.2	150.6	11.0	14.2	9.7
P	医療、福祉	20.0	21.2	19.8	144.4	148.0	144.1	139.4	141.1	139.3	5.0	6.9	4.8
Q	複合サービス事業	20.5	20.4	20.6	161.6	161.7	161.6	154.7	155.4	154.4	6.9	6.3	7.2
R	サービス業（他に分類されないもの）	21.3	21.4	20.9	165.9	168.3	156.3	153.8	154.3	151.6	12.1	14.0	4.7

事業所規模 ＝ 30～99人

	産業	出勤日数 計	出勤日数 男	出勤日数 女	総実労働時間 計	総実労働時間 男	総実労働時間 女	所定内労働時間 計	所定内労働時間 男	所定内労働時間 女	所定外労働時間 計	所定外労働時間 男	所定外労働時間 女
		日	日	日	時間	時間	時間	時間	時間	時間	時間	時間	時間
TL	調査産業計	20.0	20.7	19.3	156.3	171.3	140.5	145.2	154.9	134.9	11.1	16.4	5.6
D	建設業	21.1	21.1	21.3	166.9	166.8	167.3	161.0	160.7	163.1	5.9	6.1	4.2
E	製造業	20.4	20.6	20.1	167.0	171.8	160.6	156.5	160.1	151.7	10.5	11.7	8.9
F	電気・ガス・熱供給・水道業	19.7	19.9	18.3	157.1	162.9	121.9	145.8	150.2	118.8	11.3	12.7	3.1
G	情報通信業	20.8	21.0	20.2	170.6	173.2	163.5	157.8	160.3	151.0	12.8	12.9	12.5
H	運輸業、郵便業	21.1	21.4	19.5	185.3	194.3	134.3	153.9	158.2	129.4	31.4	36.1	4.9
I	卸売業、小売業	19.8	20.1	19.6	147.1	165.6	132.8	136.6	148.2	127.6	10.5	17.4	5.2
J	金融業、保険業	20.4	21.1	20.1	159.2	181.7	149.1	150.0	165.6	143.0	9.2	16.1	6.1
K	不動産業、物品賃貸業	19.5	19.6	19.4	146.1	151.4	142.3	142.6	146.6	139.7	3.5	4.8	2.6
L	学術研究、専門・技術サービス業	20.0	20.1	19.7	160.2	166.4	146.1	152.4	156.7	142.6	7.8	9.7	3.5
M	宿泊業、飲食サービス業	16.9	16.5	17.2	114.0	120.1	110.6	108.7	112.8	106.4	5.3	7.3	4.2
N	生活関連サービス業、娯楽業	18.3	19.5	17.8	121.5	151.1	107.3	117.2	142.5	105.1	4.3	8.6	2.2
O	教育、学習支援業	21.7	22.7	20.1	177.0	189.6	155.7	152.0	157.6	142.6	25.0	32.0	13.1
P	医療、福祉	19.3	19.8	19.2	143.7	157.8	139.4	141.8	155.8	137.6	1.9	2.0	1.8
Q	複合サービス事業	20.5	20.9	19.7	151.9	158.3	142.1	148.5	154.0	140.0	3.4	4.3	2.1
R	サービス業（他に分類されないもの）	19.9	20.7	18.5	157.0	172.9	128.5	144.5	157.5	121.2	12.5	15.4	7.3

事業所規模 ＝ 100人以上

	産業	出勤日数 計	出勤日数 男	出勤日数 女	総実労働時間 計	総実労働時間 男	総実労働時間 女	所定内労働時間 計	所定内労働時間 男	所定内労働時間 女	所定外労働時間 計	所定外労働時間 男	所定外労働時間 女
		日	日	日	時間	時間	時間	時間	時間	時間	時間	時間	時間
TL	調査産業計	19.6	20.0	19.2	159.7	169.6	148.6	148.5	154.5	141.8	11.2	15.1	6.8
D	建設業	20.1	20.2	19.5	169.7	171.7	155.0	155.7	156.6	148.7	14.0	15.1	6.3
E	製造業	19.5	19.8	18.8	165.1	171.5	151.5	152.6	156.9	143.3	12.5	14.6	8.2
F	電気・ガス・熱供給・水道業	—	—	—	—	—	—	—	—	—	—	—	—
G	情報通信業	×	×	×	×	×	×	×	×	×	×	×	×
H	運輸業、郵便業	21.2	21.1	21.8	182.4	186.5	165.5	151.0	151.2	149.9	31.4	35.3	15.6
I	卸売業、小売業	18.4	18.5	18.3	122.3	139.2	116.8	118.3	128.9	114.9	4.0	10.3	1.9
J	金融業、保険業	20.1	20.6	19.6	160.9	174.5	147.8	143.4	151.5	135.7	17.5	23.0	12.1
K	不動産業、物品賃貸業	×	×	×	×	×	×	×	×	×	×	×	×
L	学術研究、専門・技術サービス業	×	×	×	×	×	×	×	×	×	×	×	×
M	宿泊業、飲食サービス業	—	—	—	—	—	—	—	—	—	—	—	—
N	生活関連サービス業、娯楽業	×	×	×	×	×	×	×	×	×	×	×	×
O	教育、学習支援業	×	×	×	×	×	×	×	×	×	×	×	×
P	医療、福祉	19.8	20.1	19.7	155.0	159.8	153.2	148.1	149.8	147.4	6.9	10.0	5.8
Q	複合サービス事業	×	×	×	×	×	×	×	×	×	×	×	×
R	サービス業（他に分類されないもの）	18.9	19.5	18.5	151.4	165.5	138.9	139.1	148.2	131.0	12.3	17.3	7.9

令和7年7月

毎月勤労統計調査地方調査

第10表　産業、性別常用労働者数及びパートタイム労働者比率（山形県）

事業所規模 ＝ 5～29人

	産業	前月末労働者数			本月中の増加労働者数			本月中の減少労働者数			本月末労働者数			パートタイム労働者比率		
		計	男	女	計	男	女	計	男	女	計	男	女	計	男	女
		人	人	人	人	人	人	人	人	人	人	人	人	%	%	%
TL	調査産業計	162,794	74,325	88,469	1,592	928	664	1,772	694	1,078	162,614	74,559	88,055	29.2	16.6	39.8
D	建設業	14,712	13,002	1,710	266	266	0	251	251	0	14,727	13,017	1,710	1.8	0.6	11.0
E	製造業	19,182	10,149	9,033	107	23	84	115	39	76	19,174	10,133	9,041	16.7	4.0	30.9
F	電気・ガス・熱供給・水道業	907	820	87	0	0	0	21	21	0	886	799	87	15.2	13.5	31.0
G	情報通信業	1,191	669	522	0	0	0	23	0	23	1,168	669	499	0.0	0.0	0.0
H	運輸業、郵便業	8,022	5,842	2,180	76	76	0	0	0	0	8,098	5,918	2,180	13.4	3.4	40.5
I	卸売業、小売業	40,030	20,227	19,803	247	153	94	749	360	389	39,528	20,020	19,508	35.3	22.8	48.2
J	金融業、保険業	5,365	1,593	3,772	31	31	0	0	0	0	5,396	1,624	3,772	2.9	0.0	4.2
K	不動産業、物品賃貸業	1,695	1,073	622	0	0	0	0	0	0	1,695	1,073	622	21.5	11.3	39.2
L	学術研究、専門・技術サービス業	3,440	1,950	1,490	0	0	0	0	0	0	3,440	1,950	1,490	7.6	6.1	9.7
M	宿泊業、飲食サービス業	19,325	5,779	13,546	234	69	165	254	0	254	19,305	5,848	13,457	72.8	62.6	77.2
N	生活関連サービス業、娯楽業	6,348	1,912	4,436	305	159	146	145	0	145	6,508	2,071	4,437	52.5	44.7	56.2
O	教育、学習支援業	9,978	2,749	7,229	0	0	0	0	0	0	9,978	2,749	7,229	24.3	27.5	23.0
P	医療、福祉	24,167	2,482	21,685	208	33	175	168	0	168	24,207	2,515	21,692	28.7	22.1	29.5
Q	複合サービス事業	1,265	369	896	0	0	0	0	0	0	1,265	369	896	3.0	2.7	3.1
R	サービス業（他に分類されないもの）	7,167	5,709	1,458	118	118	0	46	23	23	7,239	5,804	1,435	15.9	15.4	17.8

事業所規模 ＝ 30～99人

	産業	前月末労働者数			本月中の増加労働者数			本月中の減少労働者数			本月末労働者数			パートタイム労働者比率		
		計	男	女	計	男	女	計	男	女	計	男	女	計	男	女
		人	人	人	人	人	人	人	人	人	人	人	人	%	%	%
TL	調査産業計	115,991	59,542	56,449	1,273	583	690	1,265	620	645	115,999	59,505	56,494	24.8	11.7	38.5
D	建設業	6,493	5,720	773	32	32	0	63	21	42	6,462	5,731	731	1.1	1.2	0.0
E	製造業	26,195	15,060	11,135	143	66	77	299	193	106	26,039	14,933	11,106	6.6	2.5	12.1
F	電気・ガス・熱供給・水道業	912	784	128	2	2	0	2	0	2	912	786	126	11.5	5.3	50.0
G	情報通信業	862	622	240	4	4	0	15	8	7	851	618	233	3.1	1.8	6.4
H	運輸業、郵便業	6,860	5,818	1,042	38	38	0	38	19	19	6,860	5,837	1,023	14.6	9.8	42.2
I	卸売業、小売業	18,319	7,987	10,332	270	147	123	334	180	154	18,255	7,954	10,301	55.7	31.8	74.1
J	金融業、保険業	3,033	936	2,097	51	0	51	38	0	38	3,046	936	2,110	0.9	1.8	0.5
K	不動産業、物品賃貸業	613	264	349	11	0	11	9	6	3	615	258	357	24.4	18.2	28.9
L	学術研究、専門・技術サービス業	1,818	1,266	552	9	0	9	0	0	0	1,827	1,266	561	9.5	2.6	25.1
M	宿泊業、飲食サービス業	7,300	2,566	4,734	284	150	134	218	82	136	7,366	2,634	4,732	72.7	59.3	80.2
N	生活関連サービス業、娯楽業	3,359	1,087	2,272	115	37	78	48	24	24	3,426	1,100	2,326	60.7	35.0	72.9
O	教育、学習支援業	13,539	8,511	5,028	0	0	0	0	0	0	13,539	8,511	5,028	10.8	6.2	18.5
P	医療、福祉	20,053	4,681	15,372	207	29	178	126	45	81	20,134	4,665	15,469	24.8	6.7	30.2
Q	複合サービス事業	723	441	282	0	0	0	0	0	0	723	441	282	20.9	20.2	22.0
R	サービス業（他に分類されないもの）	5,835	3,730	2,105	103	74	29	75	42	33	5,863	3,762	2,101	21.1	10.8	39.6

事業所規模 ＝ 100人以上

	産業	前月末労働者数			本月中の増加労働者数			本月中の減少労働者数			本月末労働者数			パートタイム労働者比率		
		計	男	女	計	男	女	計	男	女	計	男	女	計	男	女
		人	人	人	人	人	人	人	人	人	人	人	人	%	%	%
TL	調査産業計	94,025	49,876	44,149	1,021	434	587	840	524	316	94,206	49,786	44,420	15.2	6.5	25.0
D	建設業	1,767	1,555	212	8	8	0	28	28	0	1,747	1,535	212	5.3	6.0	0.0
E	製造業	44,127	30,066	14,061	291	107	184	214	137	77	44,204	30,036	14,168	10.3	3.9	23.6
F	電気・ガス・熱供給・水道業	—	—	—	—	—	—	—	—	—	—	—	—	—	—	—
G	情報通信業	×	×	×	×	×	×	×	×	×	×	×	×	×	×	×
H	運輸業、郵便業	2,605	2,092	513	14	11	3	20	17	3	2,599	2,086	513	7.4	3.2	24.6
I	卸売業、小売業	3,034	731	2,303	32	9	23	46	12	34	3,020	728	2,292	54.8	38.0	60.1
J	金融業、保険業	1,063	519	544	15	11	4	36	19	17	1,042	511	531	10.8	0.8	20.5
K	不動産業、物品賃貸業	×	×	×	×	×	×	×	×	×	×	×	×	×	×	×
L	学術研究、専門・技術サービス業	×	×	×	×	×	×	×	×	×	×	×	×	×	×	×
M	宿泊業、飲食サービス業	—	—	—	—	—	—	—	—	—	—	—	—	—	—	—
N	生活関連サービス業、娯楽業	×	×	×	×	×	×	×	×	×	×	×	×	×	×	×
O	教育、学習支援業	×	×	×	×	×	×	×	×	×	×	×	×	×	×	×
P	医療、福祉	24,750	6,612	18,138	203	20	183	98	35	63	24,855	6,597	18,258	19.7	11.8	22.6
Q	複合サービス事業	×	×	×	×	×	×	×	×	×	×	×	×	×	×	×
R	サービス業（他に分類されないもの）	9,656	4,538	5,118	404	244	160	351	244	107	9,709	4,538	5,171	17.9	10.5	24.4

毎月勤労統計調査地方調査の説明

１　調査の目的

この調査は、統計法に基づく基幹統計であり、給与、労働時間及び雇用の動きについて山形県における変動を毎月明らかにすることを目的としています。

２　調査の対象

この調査の対象は、鉱業，採石業，砂利採取業、建設業、製造業、電気・ガス・熱供給・水道業、情報通信業、運輸業，郵便業、卸売業，小売業、金融業，保険業、不動産業，物品賃貸業、学術研究，専門・技術サービス業、宿泊業，飲食サービス業、生活関連サービス業，娯楽業、教育，学習支援業、医療，福祉、複合サービス事業、サービス業（他に分類されないもの）において、常時５人以上の常用労働者を雇用する県内全事業所の中から無作為抽出された事業所です。

（１）　第一種事業所（常用労働者 30 人以上）　　抽出事業所数　３４８
（２）　第二種事業所（常用労働者５人～29 人）　　抽出事業所数　３００

３　調査事項及び用語の解説

（１）　現金給与額

現　金　給　与　額……所得税、社会保険料、組合費等を差し引く前の総額のことです。

現 金 給 与 総 額……「きまって支給する給与（定期給与)」と「特別に支払われた給与（特別給与)」の合計額です。

現金給与総額　＝　定期給与　＋　特別給与

きまって支給する給与（定期給与）……基本給、家族手当、超過勤務手当などのように労働契約、就業規則等によってあらかじめ定められている支給条件、算定方法によって支給される給与のことです。

定期給与　＝　所定内給与　＋　超過労働給与

超 過 労 働 給 与……超過勤務手当、休日出勤手当、宿日直手当などです。

所　定　内　給　与……「きまって支給する給与（定期給与)」のうち、超過労働給与以外のものを言います。

特別に支払われた給与（特別給与）……ボーナス、ベースアップの差額追給分、３か月を超える期間で算定される手当、一時的突発的理由により支給される給与などです。

（２）　出勤日数

労働者が実際に出勤した日数のことです。有給であっても事業所に出勤しない日は出勤日になりませんが、１日のうち１時間でも就業すれば出勤日となります。

（３）　実労働時間

労働者が実際に労働した時間のことです。休憩時間は除かれますが、いわゆる手待ち時間は含めます。なお、本来の職務外として行われる宿日直の時間は含めません。

総 実 労 働 時 間……「所定内労働時間」と「所定外労働時間」の合計時間です。

総実労働時間　＝　所定内労働時間　＋　所定外労働時間

所 定 内 労 働 時 間……事業所の就業規則で定められた始業時刻と終業時刻との間の、休憩時間を除いた実労働時間です。

所 定 外 労 働 時 間……早出、残業、臨時の呼出し、休日出勤等の労働時間です。

（４） 常用労働者

「常用労働者」とは、次のうち、いずれかに該当する労働者のことです。

イ　期間を定めずに雇われている者

ロ　１か月以上の期間を定めて雇われている者

なお、理事、重役等の役員や家族である従業者でも、常時事業所に勤務して毎月給与の支払いを受けている者は、労働者としています。

常　用　労　働　者……**常用労働者　＝　一般労働者　＋　パートタイム労働者**

パートタイム労働者……「常用労働者」のうち、次のいずれかに該当する労働者のことです。

① １日の所定労働時間が一般の労働者よりも短い者。

② １日の所定労働時間が一般の労働者と同じで１週の所定労働日数が一般の労働者よりも少ない者。

一　般　労　働　者……「常用労働者」のうち「パートタイム労働者」以外の者。

（５） 労働異動率

「労働異動率」は次の算式によって計算します。

$$\text{入（離）職率} = \frac{\text{当月の常用労働者の増加（減少）数}}{\text{前月末常用労働者数}} \times 100$$

４　調査結果の算定

この調査結果の数値は、調査事業所からの報告をもとにして本県の「規模５人以上のすべての事業所」に対応するよう復元して算定したものです。

利用上の注意

(1)「前年比」は、対前年同月増減率（%）を掲載しています。また、前年比などの増減率は、指数等をもとに算出しており、実数で計算した場合と必ずしも一致しません。

(2) 実質賃金指数＝名目賃金指数／消費者物価指数×100

※消費者物価指数（持家の帰属家賃を除く総合指数）は山形県統計企画課調査の山形市分です。

(3) 統計表の符号のうち、「X」は調査対象企業体が２以下のため、秘匿としたものです。

(4) 常用労働者数については、調査結果に産業別、規模別の推計比率を掛けて県内分に拡大した推計値です。

(5) 各指数等は、基準年の更新等に伴い将来改訂されることがあります。なお、令和４年１月分から、各指数は、令和２年平均を 100 とする令和２年基準に更新しました。

(6) 事業所の部分入替えにおいて、賃金、労働時間指数とその増減率は、過去に遡った改訂は行いません。

(7) 常用雇用指数とその増減率は、経済センサスなどの全数調査により真の労働者数が得られた際に、これを労働者数推計のベンチマークとすることに伴う改訂を行うこととなり、令和６年１月調査公表時に、令和３年経済センサス‐活動調査の結果により過去に遡って改訂しました。それに伴い、基準年（令和２年）の常用雇用指数が 100 となるように、令和６年５月調査より、常用雇用指数を過去に遡って改訂しています。

(8) 賃金、労働時間及びパートタイム労働者比率の令和６年の前年同月比等については、令和５年にベンチマーク更新を実施した参考値と令和６年の値を比較して算出しているため、指数から算出した場合と一致しません。

(9) 表章産業は、日本標準産業分類（平成 25 年 10 月改定）に基づいています。

☆毎勤はいろいろ役立つ情報源！

全国調査結果	◇国民経済計算（ＧＤＰ）の推計（雇用者報酬のうち、賃金・俸給の推計）
	◇政府の「労働時間等の設定の改善に関する特別措置法」に基づく労働時間短縮に関する各種施策の実施における参考指標
	◇内閣府の「月例経済報告」（閣議報告）で使用 「景気動向指数」に使われるなど景気判断資料
	◇雇用保険や労災保険の保険給付額等の改定などで使用
	◇ベースアップ、時短交渉などの際の労使関係の資料
	◇政府の各種審議会（最低賃金審議会、食料･農業･農村政策審議会）の資料 公共料金改定の資料
	◇海外への日本紹介資料に使用　　ＩＬＯやＯＥＣＤなどの国際機関に定期的に提供
	◇民間研究機関の資料、学術研究資料
	◇民事事件や交通事故などの遺失利益補償額等の算定資料
地方調査結果	☆県民経済計算の推計（雇用者報酬のうち、賃金・俸給の推計）
	☆山形県経済動向月例報告で使用

☆ホームページＵＲＬ（毎月勤労統計のホームページ）

https://www.pref.yamagata.jp/kensei/shoukai/toukeijouhou/kinroutoukei/index.html

この毎月勤労統計調査についてのお問い合わせは、下記にお願いします。

山形市松波二丁目８番１号　山形県みらい企画創造部統計企画課
電話　（０２３）６３０－２１８２

山形県経済動向月例報告

（令和7年7月の経済指標を中心として）

令和７年９月 24 日

本県経済は、緩やかに持ち直しているものの、弱含みの動きが続いている。

個人消費は、一部に弱さがみられるものの、底堅い動きとなっている。

鉱工業生産は、緩やかに持ち直している。

雇用情勢は、持ち直しの動きに足踏みがみられる。

目　　次

		ページ
Ⅰ	山形県の経済動向	1
Ⅱ	全国の経済動向	3
Ⅲ	東北の経済動向	3
Ⅳ	各種経済指標	
	第 １－１表　百貨店・スーパー販売額	4
	第 １－２表　コンビニエンスストア等販売額	5
	第 ２表　新車登録届出台数	6
	第 ３表　新設住宅着工戸数	7
	第 ４表　鉱工業生産・在庫・出荷指数	8
	第 ５表　山形県主要業種別生産指数	9
	第 ６表　山形県主要業種別在庫指数	１０
	第 ７表　新規・有効求人倍率	１１
	第 ８表　賃金・労働時間・雇用指数	１２
	第 ９表　企業倒産	１３
	第 10 表　消費者物価指数	１４
	第 11 表　公共工事請負金額	１５
（参考）	その他の経済指標	１６

山形県みらい企画創造部統計企画課

利用上の注意

- 山形県経済動向月例報告は、各種経済指標をもとに、本県経済の状況をまとめたものです。
- 数字の単位未満は、原則として四捨五入しています。
- 指標の中には速報値を使用しているものがあり、翌月以降に確定値に遡及して変更する場合があります。また、季節調整等により数値が改定される場合や公表数値が不定期に訂正される場合があります。
- 各種経済指標は、官公庁、団体、会社等の業務資料及び当該機関の刊行した統計資料等によるものです。
- この報告の内容は、インターネットでもご覧いただけます。

  https://www.pref.yamagata.jp

  （ホーム ＞ 県政情報 ＞ 山形県の紹介 ＞ 統計情報・オープンデータ ＞経済動向＞ 経済動向月例報告）

- この報告の内容についてのお問い合わせは、下記にお願いします。

〒９９０－８５７０　山形市松波二丁目８－１
山形県みらい企画創造部統計企画課政策統計担当
ＴＥＬ　０２３－６３０－２１８０　　ＦＡＸ　０２３－６３０－２１８５

先 月 と の 比 較

	８月	判 断 の 変化方向※	９月
総 括 判 断	本県経済は、緩やかに持ち直しているものの、弱含みの動きが続いている。	⇨	（同じ）
個 人 消 費	個人消費は、一部に弱さがみられるものの、底堅い動きとなっている。	⇨	（同じ）
鉱工業生産	鉱工業生産は、弱含みの動きとなっている。	⇗	鉱工業生産は、緩やかに持ち直している。
雇 用 情 勢	雇用情勢は、持ち直しの動きに足踏みがみられる。	⇨	（同じ）

※矢印は基本的な傾向の変化を表しています。

Ⅰ　山形県の経済動向

概　況　本県経済は、緩やかに持ち直しているものの、弱含みの動きが続いている。

判断の変化方向　前月比 ⇨

◎ 個 人 消 費 … 一部に弱さがみられるものの、底堅い動きとなっている。

判断の変化方向　前月比 ⇨

○　スーパー販売額は、全店舗ベースで９か月連続で前年を上回り、既存店ベースでも９か月連続で前年を上回った。新車登録届出台数は、２か月ぶりに前年を下回った。

・スーパー等販売額（Ｒ７．７月、全店舗）

スーパー　12,535百万円
（前年比・全店舗）　5.6%
（前年比・既存店）　5.6%

コンビニエンスストア　8,187百万円
（前年比　5.1%）
ドラッグストア　8,031百万円
（前年比　12.3%）
ホームセンター　3,054百万円
（前年比　9.3%）

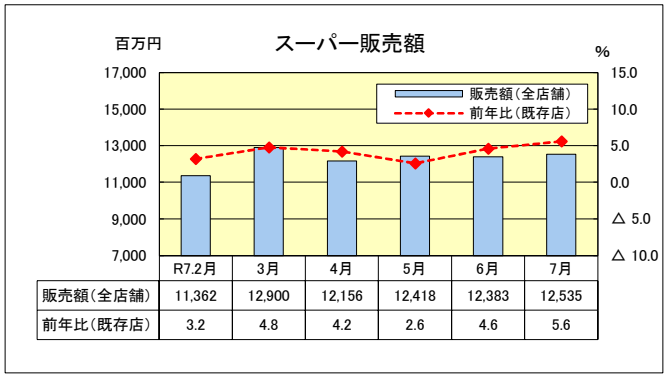

	R7.2月	3月	4月	5月	6月	7月
販売額（全店舗）	11,362	12,900	12,156	12,418	12,383	12,535
前年比（既存店）	3.2	4.8	4.2	2.6	4.6	5.6

・乗用車(軽を含む)の新車登録届出台数
Ｒ７．７月　3,663台　（前年比　△ 6.5%）
車種別
普通乗用車　1,202台（前年比　△11.0%）
小型乗用車　778台（前年比　△ 5.1%）
軽自動車　1,683台（前年比　△ 3.6%）

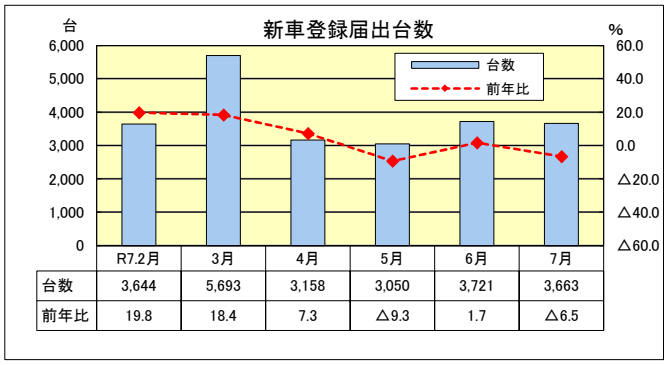

	R7.2月	3月	4月	5月	6月	7月
台数	3,644	5,693	3,158	3,050	3,721	3,663
前年比	19.8	18.4	7.3	△9.3	1.7	△6.5

○ 住 宅 建 設 … 前年の水準を下回った。

○　住宅建設は、持家及び貸家が減少したため全体では４か月連続で前年の水準を下回った。

・新設住宅着工戸数
Ｒ７．７月　総戸数　372戸（前年比 △27.8%）
利用関係別（主なもの）
持　　家　217戸（前年比 △ 9.6%）
貸　　家　134戸（前年比 △47.2%）
分譲住宅　21戸（前年比　5.0%）

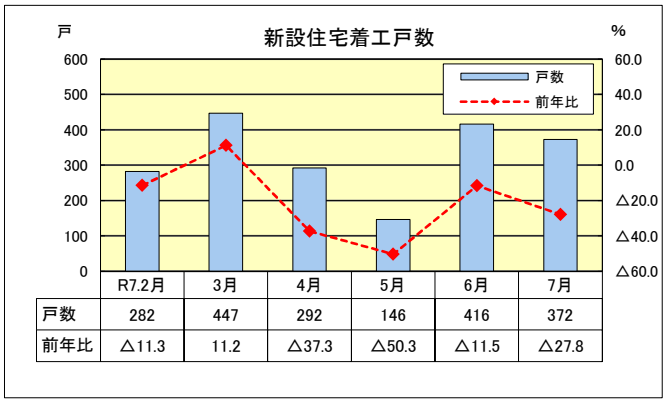

	R7.2月	3月	4月	5月	6月	7月
戸数	282	447	292	146	416	372
前年比	△11.3	11.2	△37.3	△50.3	△11.5	△27.8

◎ 鉱 工 業 生 産 … 緩やかに持ち直している。

判断の変化方向　前月比 ⇧

○　鉱工業生産指数（季節調整済）は、汎用・生産用・業務用機械工業、化学工業などの生産が増加したことから前月比で4.6%上昇し、２か月ぶりの上昇となった。また、前年比(原指数)では12.8%上昇し、３か月連続の上昇となった。

・鉱工業生産指数（Ｒ７．６月）
季節調整済指数　123.2（前月比　4.6%）
原指数　119.5（前年比　12.8%）
業種別（前月比）上昇：汎用・生産用・業務用機械工業、化学工業など14業種
低下：輸送機械工業、金属製品工業など８業種

主な業種の生産指数（季節調整済）

		前月比	前年比
電子部品・デバイス工業	127.2	（ 1.6%、	0.8%）
化学工業	180.0	（ 6.2%、	38.0%）
汎用・生産用・業務用機械工業	145.0	（ 24.1%、	24.2%）
食料品工業	90.5	（△ 4.2%、	△ 0.9%）
情報通信機械工業	99.8	（ 6.2%、	30.4%）
輸送機械工業	110.7	（△12.2%、	5.0%）
窯業・土石製品工業	56.7	（△ 2.2%、	△ 4.1%）

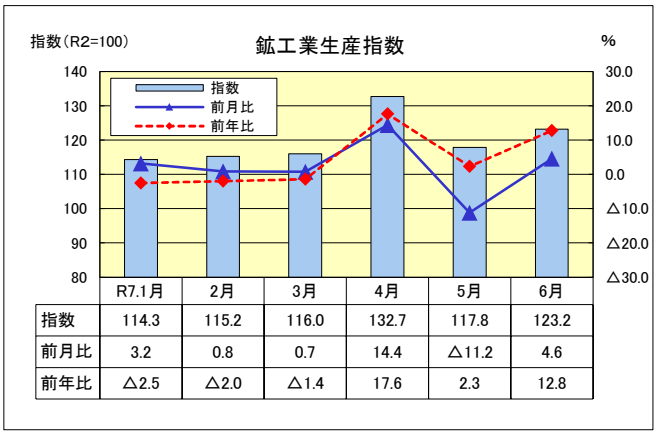

	R7.1月	2月	3月	4月	5月	6月
指数	114.3	115.2	116.0	132.7	117.8	123.2
前月比	3.2	0.8	0.7	14.4	△11.2	4.6
前年比	△2.5	△2.0	△1.4	17.6	2.3	12.8

判断の変化方向

前月比 ⇨

◎ 雇 用 情 勢 … 持ち直しの動きに足踏みがみられる。

○ 有効求人倍率（季節調整値）は、前月を0.01ポイント上回り1.29倍となった。

・雇用情勢（R７．７月）

有効求人倍率	1.29倍	（前月比	0.01ﾎﾟｲﾝﾄ）
〃（正社員）	1.13倍	（前年比	同水準）
新規求人倍率	2.06倍	（前月比	0.19ﾎﾟｲﾝﾄ）
雇用保険受給者数	4,301人	（前年比	5.4%）

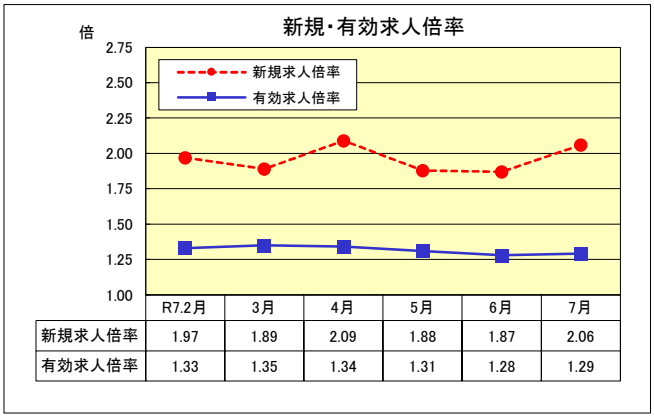

	R7.2月	3月	4月	5月	6月	7月
新規求人倍率	1.97	1.89	2.09	1.88	1.87	2.06
有効求人倍率	1.33	1.35	1.34	1.31	1.28	1.29

○ 企 業 倒 産 … 件数及び負債総額ともに、前年の水準を下回った。

○ 企業倒産は、件数及び負債総額ともに、前年の水準を下回った。

・企業倒産状況
（R７．８月、負債総額１千万円以上）

件 数	４件	（前年比 △42.9%）
負債総額	11億9600万円	（前年比 △57.3%）

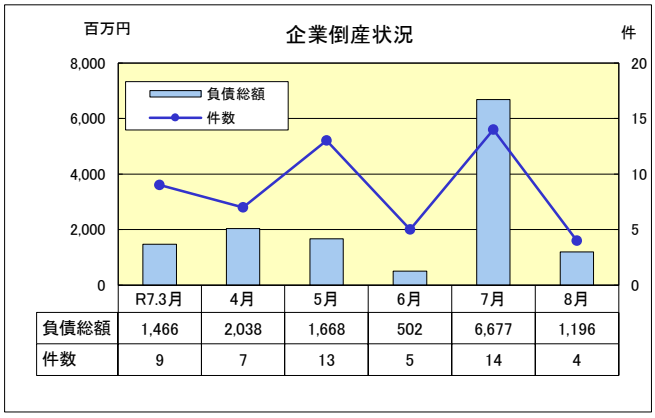

	R7.3月	4月	5月	6月	7月	8月
負債総額	1,466	2,038	1,668	502	6,677	1,196
件数	9	7	13	5	14	4

○ 物 価 … 前年の水準を上回った。

○ 消費者物価指数（生鮮食品を除く総合）は、前年の水準を上回った。

・消費者物価指数（R７．７月、山形市）

総合指数	112.7		
	（前年比	2.9%、前月比	同水準）
生鮮食品を除く総合指数	112.2		
	（前年比	2.8%、前月比	0.4%）
生鮮食品及びエネルギーを除く総合指数	110.7		
	（前年比	3.2%、前月比	0.4%）

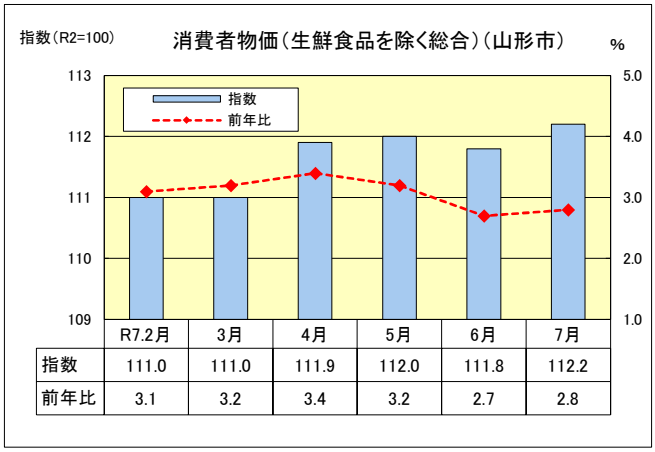

	R7.2月	3月	4月	5月	6月	7月
指数	111.0	111.0	111.9	112.0	111.8	112.2
前年比	3.1	3.2	3.4	3.2	2.7	2.8

（注）前年比とは前年同月比のことである。

Ⅱ　全 国 の 経 済 動 向 （内閣府　月例経済報告　令和７年８月27日）

（我が国経済の基調判断）

景気は、米国の通商政策等による影響が一部にみられるものの、緩やかに回復している。

・個人消費は、消費者マインドの改善に遅れがみられるものの、雇用・所得環境の改善の動きが続く中で、持ち直しの動きがみられる。
・設備投資は、持ち直しの動きがみられる。
・輸出は、おおむね横ばいとなっている。
・生産は、横ばいとなっている。
・企業収益は、米国の通商政策等による影響が一部にみられる中で、改善に足踏みがみられる。企業の業況判断は、おおむね横ばいとなっている。
・雇用情勢は、改善の動きがみられる。
・消費者物価は、上昇している。

先行きについては、雇用・所得環境の改善や各種政策の効果が緩やかな回復を支えることが期待されるが、米国の通商政策の影響による景気の下振れリスクには留意が必要である。加えて、物価上昇の継続が消費者マインドの下振れ等を通じて個人消費に及ぼす影響なども、我が国の景気を下押しするリスクとなっている。また、金融資本市場の変動等の影響に引き続き注意する必要がある。

Ⅲ　東 北 の 経 済 動 向 （東北経済産業局　管内の経済動向　令和７年８月26日）

緩やかに持ち直している

鉱工業生産：持ち直しの動きがみられる
個 人 消 費：一部に足踏みが残るものの、改善の動きがみられる
住 宅 着 工：３か月連続で前年同月を下回った
公 共 投 資：３か月連続で前年同月を上回った
設 備 投 資：前年度を上回る見込み
雇　　用：有効求人倍率は前月と比べ低下
企 業 倒 産：倒産件数は前年同月を上回った

第１−１表　百貨店・スーパー販売額

	百貨店・スーパー販売額						[参考]各業態販売額合計			
	山　形　県			全　　国			山　形　県		全　　国	
	販売額	前年比		販売額	前年比		販売額	前年比	販売額	前年比
		全店舗	既存店	合　計	全店舗	既存店				
	百万円	%	%	億円	%	%	百万円	%	億円	%
平成30年	147,422	△2.2	△1.1	196,044	0.0	△0.5	321,010	0.5	456,233	1.4
令和元年	145,827	△1.1	△0.9	193,962	△1.1	△1.3	324,798	1.2	462,361	1.3
令和２年	140,669	△3.5	0.9	195,050	△5.4	△6.6	325,108	0.1	467,204	1.0
令和３年	139,783	△0.6	△1.4	199,071	0.9	0.6	327,307	0.7	470,510	0.7
令和４年	139,134	△0.5	0.0	206,603	3.8	3.2	334,369	2.2	485,950	3.3
令和５年	145,265	4.4	1.2	216,049	4.6	4.2	346,332	3.6	506,544	4.2
令和６年	146,675	1.0	0.1	223,812	3.6	3.4	351,498	1.5	523,174	3.3
４年　７月	11,615	△0.5	0.5	17,704	3.3	2.8	28,915	2.2	42,435	2.7
８月	12,230	△2.4	△1.5	16,776	4.3	3.8	29,525	1.3	40,625	3.7
９月	10,808	0.1	0.7	16,299	4.7	4.1	27,075	2.3	39,221	3.8
10月	11,474	1.4	1.0	17,326	4.9	4.1	28,200	4.8	40,710	4.8
11月	11,029	1.6	1.5	17,590	3.0	2.4	27,348	4.7	40,549	4.4
12月	14,246	3.3	2.5	22,266	4.1	3.6	32,346	5.2	48,836	4.8
５年　１月	11,829	1.4	0.4	17,674	5.4	4.9	27,227	1.9	40,744	4.0
２月	10,730	2.1	0.2	15,820	5.2	4.7	24,774	3.2	36,926	4.8
３月	11,836	2.5	△0.5	17,670	3.6	3.2	27,966	5.5	41,921	3.8
４月	11,802	5.3	1.8	17,095	5.2	4.8	28,803	4.1	40,645	4.6
５月	12,097	3.0	△0.7	17,436	3.7	3.4	29,543	2.9	41,473	3.8
６月	11,607	5.1	1.3	17,461	4.3	4.1	28,597	4.6	41,360	3.5
７月	12,287	5.8	1.9	18,741	5.9	5.5	30,158	4.3	45,094	6.3
８月	13,166	7.7	3.7	17,859	6.5	6.0	31,524	6.8	43,065	6.0
９月	11,517	6.6	2.6	17,085	4.8	4.5	28,264	4.4	41,029	4.6
10月	12,160	6.0	2.0	17,999	3.9	3.6	29,020	2.9	42,124	3.5
11月	11,517	4.4	0.7	18,363	4.4	4.2	27,953	2.2	42,101	3.8
12月	14,716	3.3	0.8	22,846	2.6	2.5	32,502	0.5	50,063	2.5
６年　１月	11,979	1.3	△1.2	18,260	3.3	3.3	27,843	2.3	41,691	2.3
２月	11,008	2.6	1.0	16,991	7.4	7.0	25,923	4.6	39,274	6.4
３月	12,306	4.0	2.2	18,832	6.6	6.2	28,292	1.2	44,057	5.1
４月	11,666	△1.1	△2.0	17,554	2.7	2.3	29,010	0.7	41,689	2.6
５月	12,109	0.1	△0.8	18,172	4.2	3.8	29,881	1.1	42,861	3.3
６月	11,839	2.0	1.1	18,636	6.7	6.4	29,331	2.6	43,724	5.7
７月	11,868	△3.4	△4.3	18,958	1.2	0.9	29,609	△1.8	45,750	1.5
８月	13,549	2.9	2.0	18,664	4.5	4.3	32,059	1.7	44,835	4.1
９月	11,652	1.2	0.2	17,394	1.8	1.6	28,533	1.0	41,737	1.7
10月	11,977	△1.5	△1.5	17,895	△0.6	△0.4	29,007	0.0	42,364	0.6
11月	11,705	1.6	1.6	18,976	3.3	3.5	28,405	1.6	43,546	3.4
12月	15,016	2.0	2.0	23,480	2.8	3.0	33,604	3.4	51,646	3.2
７年　１月	12,386	3.4	3.4	19,159	4.9	3.6	28,346	1.8	43,647	4.7
２月	11,362	3.2	3.2	17,306	1.9	0.7	26,331	1.6	40,056	2.0
３月	12,900	4.8	4.8	19,350	2.8	1.7	29,955	5.9	45,832	4.0
４月	12,156	4.2	4.2	18,025	2.7	1.5	29,815	2.8	43,017	3.2
５月	12,418	2.6	2.6	18,495	1.8	0.6	31,115	4.1	44,297	3.3
６月	12,383	4.6	4.6	18,821	1.0	△0.1	31,034	5.8	45,229	3.4
７月	12,535	5.6	5.6	19,259	1.6	0.4	31,807	7.4	46,721	2.1

経済産業省　「商業動態統計」

①販売額は全店舗　　②消費税を含む　　③最新月は速報値

④各業態販売額合計とは、以下の業態の販売額を合計したものとなっている。

山形県：百貨店、ｽｰﾊﾟｰ、ｺﾝﾋﾞﾆｴﾝｽｽﾄｱ、ﾄﾞﾗｯｸﾞｽﾄｱ、ﾎｰﾑｾﾝﾀｰ。

全国　：百貨店、ｽｰﾊﾟｰ、ｺﾝﾋﾞﾆｴﾝｽｽﾄｱ、家電大型専門店、ﾄﾞﾗｯｸﾞｽﾄｱ、ﾎｰﾑｾﾝﾀｰ。

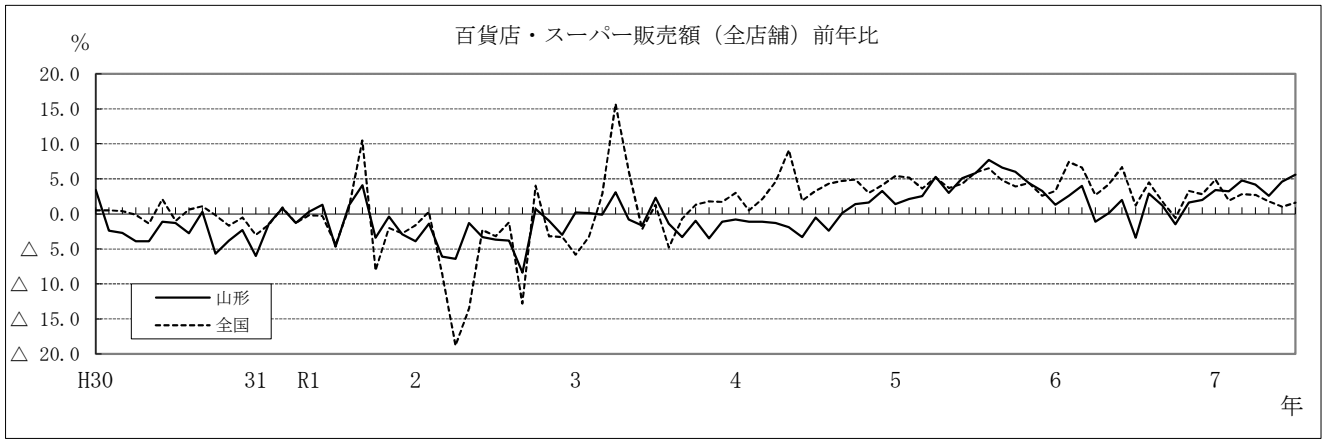

第１−２表　コンビニエンスストア等販売額

	山　　形　　県							
	コンビニエンスストア		ドラッグストア		ホームセンター		〔参考〕家電大型専門店	
	販売額	前年比	販売額	前年比	販売額	前年比	販売額	前年比
	百万円	%	百万円	%	百万円	%	百万円	%
平成30年	88,627	0.7	50,843	7.6	34,118	2.2	23,438	△0.9
令和元年	89,108	0.5	56,586	11.1	33,277	△2.5	23,962	2.2
令和２年	83,862	△5.9	64,268	13.6	36,309	9.1	25,947	8.3
令和３年	84,046	0.2	67,192	4.5	36,286	△0.1	24,676	△4.9
令和４年	86,595	3.0	72,162	7.4	36,478	0.5	23,263	△5.7
令和５年	88,941	2.7	77,626	7.6	34,500	△5.4	X	X
令和６年	88,512	△0.5	82,730	6.6	33,581	△2.7	X	X
４年 ７月	7,838	3.4	6,381	7.8	3,081	△0.7	2,190	△6.0
８月	7,795	4.3	6,575	7.1	2,925	△2.6	1,865	△4.5
９月	7,376	2.8	6,234	7.0	2,657	△0.6	1,852	8.0
10月	7,490	5.9	6,045	9.0	3,191	7.1	1,830	△1.6
11月	7,083	4.6	6,105	12.0	3,131	3.5	1,662	△9.2
12月	7,652	1.8	6,416	12.3	4,032	8.0	2,341	△1.9
５年 １月	6,875	2.0	6,207	9.1	2,316	△11.9	X	X
２月	6,391	4.2	5,822	5.7	1,831	△1.9	X	X
３月	7,272	5.5	6,182	12.6	2,676	4.2	X	X
４月	7,241	4.0	6,314	7.7	3,446	△5.3	X	X
５月	7,587	3.3	6,304	8.5	3,555	△6.6	X	X
６月	7,514	3.1	6,596	9.0	2,880	△2.5	X	X
７月	8,029	2.4	6,776	6.2	3,066	△0.5	X	X
８月	8,360	7.2	7,068	7.5	2,930	0.2	X	X
９月	7,462	1.2	6,807	9.2	2,478	△6.7	X	X
10月	7,493	0.0	6,419	6.2	2,948	△7.6	X	X
11月	7,056	△0.4	6,446	5.6	2,934	△6.3	X	X
12月	7,661	0.1	6,685	4.2	3,440	△14.7	X	X
６年 １月	6,937	0.9	6,743	8.6	2,184	△5.7	X	X
２月	6,612	3.5	6,461	11.0	1,842	0.6	X	X
３月	7,130	△2.0	6,440	4.2	2,416	△9.7	X	X
４月	7,140	△1.4	6,684	5.9	3,520	2.1	X	X
５月	7,522	△0.9	6,786	7.6	3,464	△2.6	X	X
６月	7,498	△0.2	7,077	7.3	2,917	1.3	X	X
７月	7,793	△2.9	7,153	5.6	2,795	△8.8	X	X
８月	8,144	△2.6	7,416	4.9	2,950	0.7	X	X
９月	7,325	△1.8	7,120	4.6	2,436	△1.7	X	X
10月	7,552	0.8	6,686	4.2	2,792	△5.3	X	X
11月	7,109	0.8	6,766	5.0	2,825	△3.7	X	X
12月	7,750	1.2	7,398	10.7	3,440	0.0	X	X
７年 １月	7,103	2.4	6,759	0.2	2,098	△3.9	X	X
２月	6,655	0.7	6,430	△0.5	1,884	2.3	X	X
３月	7,397	3.7	7,098	10.2	2,560	6.0	X	X
４月	7,227	1.2	7,163	7.2	3,269	△7.1	X	X
５月	7,726	2.7	7,448	9.8	3,523	1.7	X	X
６月	7,810	4.2	7,819	10.5	3,022	3.6	X	X
７月	8,187	5.1	8,031	12.3	3,054	9.3	X	X

経済産業省　「商業動態統計」

①販売額は全店舗　②消費税を含む　③最新月は速報値

④家電大型専門店販売額は、令和５年１月から秘匿処理（ｘ）とされている。

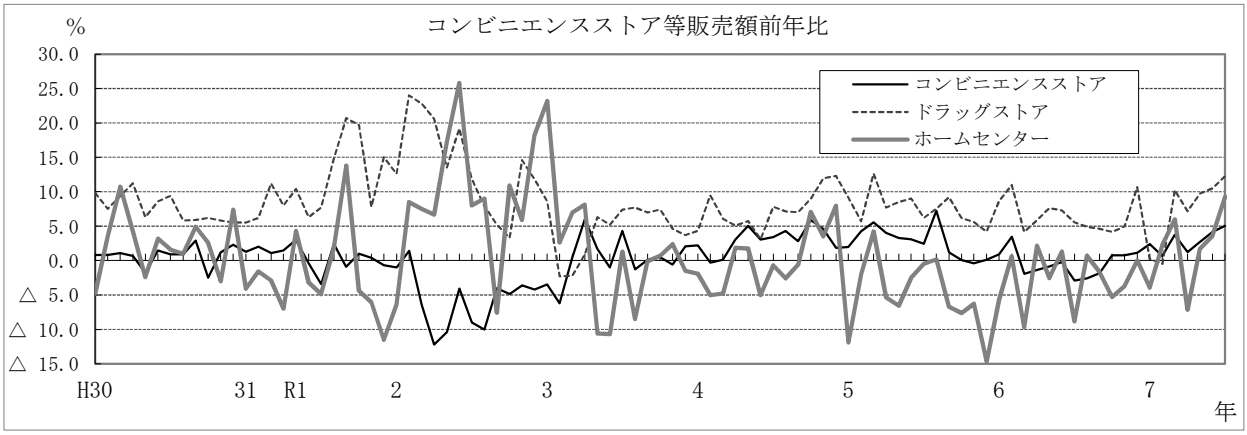

第２表　新車登録届出台数

	山　形　県								全　国	
	合　計		普通乗用車		小型乗用車		軽自動車		合　計	
	台数	前年比	台数	前年比	台数	前年比	台数	前年比	台数	前年比
	台	%	台	%	台	%	台	%	台	%
平成30年	51,538	2.8	12,929	7.4	15,473	△0.9	23,136	3.0	4,819,498	0.7
令和元年	49,730	△3.5	12,584	△2.7	14,498	△6.3	22,648	△2.1	4,732,150	△1.8
令和２年	43,741	△12.0	10,764	△14.5	12,656	△12.7	20,321	△10.3	4,196,832	△11.3
令和３年	42,068	△3.8	11,278	4.8	10,783	△14.8	20,007	△1.5	4,052,332	△3.4
令和４年	41,367	△1.7	10,973	△2.7	10,098	△6.4	20,296	1.4	3,861,381	△4.7
令和５年	46,846	13.2	14,513	32.3	10,580	4.8	21,753	7.2	4,396,091	13.8
令和６年	42,421	△9.4	14,149	△2.5	8,456	△20.1	19,816	△8.9	4,080,713	△7.2
４年　７月	3,463	△2.0	1,012	2.0	753	△23.2	1,698	8.8	321,904	△6.2
８月	2,801	△6.5	775	△12.2	621	△24.8	1,405	9.3	265,282	△8.1
９月	3,834	35.1	1,062	24.8	899	35.0	1,873	41.8	364,703	29.0
10月	3,650	35.2	906	26.9	885	21.2	1,859	48.0	333,803	31.8
11月	3,712	10.6	896	6.3	891	7.0	1,925	14.5	348,431	8.2
12月	3,087	2.7	902	△3.5	628	△17.0	1,557	18.4	316,064	2.3
５年　１月	3,366	19.9	950	36.7	669	△10.8	1,747	28.3	355,085	16.6
２月	3,891	17.7	1,203	33.5	874	10.2	1,814	12.5	393,591	20.8
３月	6,760	21.8	2,145	40.7	1,626	4.0	2,989	21.4	524,075	11.5
４月	3,283	10.3	1,065	32.3	737	6.8	1,481	△0.1	322,638	17.6
５月	3,359	17.9	973	51.8	711	△12.1	1,675	19.6	299,861	26.8
６月	3,889	16.8	1,297	51.9	893	9.4	1,699	2.3	359,668	19.9
７月	3,637	5.0	1,268	25.3	896	19.0	1,473	△13.3	347,437	7.9
８月	3,242	15.7	1,002	29.3	783	26.1	1,457	3.7	309,750	16.8
９月	4,223	10.1	1,210	13.9	967	7.6	2,046	9.2	403,086	10.5
10月	3,913	7.2	1,113	22.8	943	6.6	1,857	△0.1	369,197	10.6
11月	3,931	5.9	1,220	36.2	846	△5.1	1,865	△3.1	380,589	9.2
12月	3,352	8.6	1,067	18.3	635	1.1	1,650	6.0	331,114	4.8
６年　１月	2,672	△20.6	891	△6.2	524	△21.7	1,257	△28.0	311,043	△12.4
２月	3,041	△21.8	1,040	△13.5	602	△31.1	1,399	△22.9	320,680	△18.5
３月	4,808	△28.9	1,850	△13.8	808	△50.3	2,150	△28.1	417,053	△20.4
４月	2,943	△10.4	1,042	△2.2	636	△13.7	1,265	△14.6	284,435	△11.8
５月	3,362	0.1	1,057	8.6	684	△3.8	1,621	△3.2	287,451	△4.1
６月	3,660	△5.9	1,203	△7.2	682	△23.6	1,775	4.5	343,141	△4.6
７月	3,916	7.7	1,351	6.5	820	△8.5	1,745	18.5	371,640	7.0
８月	3,124	△3.6	859	△14.3	700	△10.6	1,565	7.4	300,149	△3.1
９月	4,342	2.8	1,287	6.4	896	△7.3	2,159	5.5	404,738	0.4
10月	3,842	△1.8	1,253	12.6	883	△6.4	1,706	△8.1	374,625	1.5
11月	3,750	△4.6	1,277	4.7	697	△17.6	1,776	△4.8	362,091	△4.9
12月	2,961	△11.7	1,039	△2.6	524	△17.5	1,398	△15.3	303,667	△8.3
７年　１月	3,132	17.2	974	9.3	600	14.5	1,558	23.9	353,974	13.8
２月	3,644	19.8	1,194	14.8	786	30.6	1,664	18.9	380,836	18.8
３月	5,693	18.4	1,859	0.5	1,202	48.8	2,632	22.4	458,050	9.8
４月	3,158	7.3	1,055	1.2	687	8.0	1,416	11.9	316,860	11.4
５月	3,050	△9.3	920	△13.0	696	1.8	1,434	△11.5	298,511	3.8
６月	3,721	1.7	1,088	△9.6	828	21.4	1,805	1.7	362,897	5.8
７月	3,663	△6.5	1,202	△11.0	778	△5.1	1,683	△3.6	358,832	△3.4
８月									274,456	△8.6
	国土交通省東北運輸局								日本自動車販売協会連合会 全国軽自動車協会連合会	
	①合計値は普通乗用車、小型乗用車、軽自動車の合計　②全国の最新月は速報値									

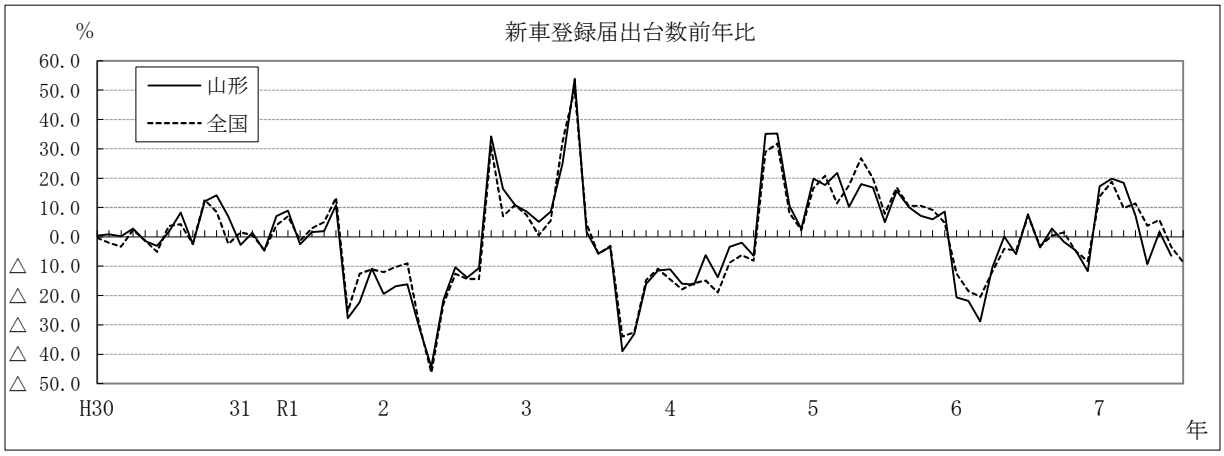

第３表　新設住宅着工戸数

	山形県										全国	
	合計		持家		貸家		給与住宅		分譲住宅		合計	
	戸数	前年比	戸数	前年比	戸数	前年比	戸数	前年比	戸数	前年比	戸数	前年比
	戸	%	戸	%	戸	%	戸	%	戸	%	戸	%
平成30年	6,362	15.0	3,160	5.7	2,322	26.4	25	△50.0	855	30.7	942,370	△2.3
令和元年	5,755	△9.5	2,776	△12.2	1,907	△17.9	27	8.0	1,045	22.2	905,123	△4.0
令和２年	5,005	△13.0	2,939	5.9	1,338	△29.8	7	△74.1	721	△31.0	815,340	△9.9
令和３年	5,187	3.6	2,952	0.4	1,444	7.9	20	185.7	771	6.9	856,484	5.0
令和４年	4,526	△12.7	2,416	△18.2	1,365	△5.5	54	170.0	691	△10.4	859,529	0.4
令和５年	4,598	1.6	2,399	△0.7	1,331	△2.5	25	△53.7	843	22.0	819,623	△4.6
令和６年	4,615	0.4	2,393	△0.3	1,745	31.1	27	8.0	450	△46.6	792,195	△3.3
４年 ７月	414	△26.6	208	△31.8	151	△16.6	5	△50.0	50	△26.5	73,024	△5.4
８月	502	4.1	241	△11.4	207	33.5	0	△100.0	54	14.9	77,731	4.6
９月	356	△26.1	226	△15.0	97	△39.8	0	0.0	33	△40.0	74,004	1.1
10月	319	△34.8	186	△23.8	84	△56.5	0	0.0	49	△5.8	76,590	△1.8
11月	422	△0.9	205	△21.8	130	16.1	42	－	45	△13.5	72,372	△1.4
12月	403	6.6	183	△14.9	102	8.5	1	－	117	69.6	67,249	△1.7
５年 １月	304	△1.9	137	△1.4	101	△3.8	0	0.0	66	0.0	63,604	6.6
２月	322	△25.5	159	11.2	92	△54.9	1	0.0	70	△16.7	64,426	△0.3
３月	368	68.0	195	29.1	68	223.8	0	△100.0	105	133.3	73,693	△3.2
４月	520	65.6	277	19.9	69	97.1	2	100.0	172	266.0	67,250	△11.9
５月	472	21.0	209	△15.0	223	108.4	16	－	24	△35.1	69,561	3.5
６月	512	15.1	245	△4.7	78	△36.1	1	△50.0	188	193.8	71,015	△4.8
７月	411	△0.7	237	13.9	141	△6.6	1	△80.0	32	△36.0	68,151	△6.7
８月	356	△29.1	236	△2.1	84	△59.4	2	－	34	△37.0	70,389	△9.4
９月	361	1.4	187	△17.3	137	41.2	2	－	35	6.1	68,941	△6.8
10月	359	12.5	197	5.9	132	57.1	0	0.0	30	△38.8	71,769	△6.3
11月	333	△21.1	174	△15.1	114	△12.3	0	△100.0	45	0.0	66,238	△8.5
12月	280	△30.5	146	△20.2	92	△9.8	0	△100.0	42	△64.1	64,586	△4.0
６年 １月	186	△38.8	97	△29.2	50	△50.5	0	0.0	39	△40.9	58,849	△7.5
２月	318	△1.2	158	△0.6	73	△20.7	0	△100.0	87	24.3	59,169	△8.2
３月	402	9.2	173	△11.3	172	152.9	2	－	55	△47.6	64,308	△12.7
４月	466	△10.4	240	△13.4	164	137.7	16	700.0	46	△73.3	76,582	13.9
５月	294	△37.7	203	△2.9	58	△74.0	1	△93.8	32	33.3	65,923	△5.2
６月	470	△8.2	279	13.9	167	114.1	1	0.0	23	△87.8	66,287	△6.7
７月	515	25.3	240	1.3	254	80.1	1	0.0	20	△37.5	68,021	△0.2
８月	391	9.8	210	△11.0	158	88.1	0	△100.0	23	△32.4	66,823	△5.1
９月	380	5.3	187	0.0	159	16.1	0	△100.0	34	△2.9	68,554	△0.6
10月	454	26.5	199	1.0	234	77.3	2	－	19	△36.7	69,670	△2.9
11月	408	22.5	220	26.4	158	38.6	2	－	28	△37.8	65,052	△1.8
12月	331	18.2	187	28.1	98	6.5	2	－	44	4.8	62,957	△2.5
７年 １月	190	2.2	128	32.0	23	△54.0	3	－	36	△7.7	56,134	△4.6
２月	282	△11.3	154	△2.5	67	△8.2	1	－	60	△31.0	60,583	2.4
３月	447	11.2	234	35.3	139	△19.2	0	△100.0	74	34.5	89,802	39.6
４月	292	△37.3	137	△42.9	108	△34.1	1	△93.8	46	0.0	56,188	△26.6
５月	146	△50.3	82	△59.6	49	△15.5	0	△100.0	15	△53.1	43,237	△34.4
６月	416	△11.5	177	△36.6	194	16.2	11	1000.0	34	47.8	55,956	△15.6
７月	372	△27.8	217	△9.6	134	△47.2	0	△100.0	21	5.0	61,409	△9.7

国土交通省「建築着工統計」

合計値は持家、貸家、給与住宅、分譲住宅の合計

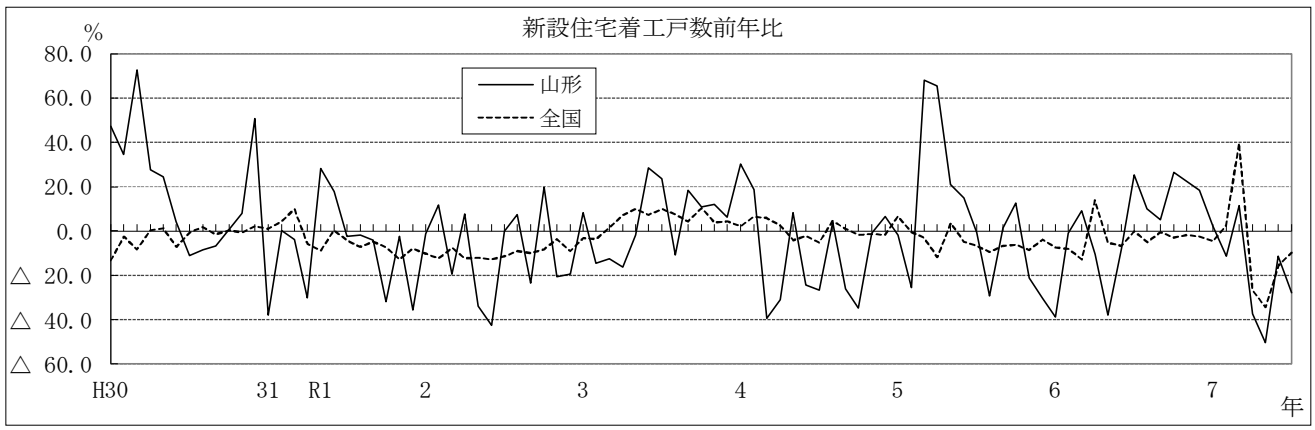

第４表　鉱工業生産・在庫・出荷指数

	山　形　県（令和２年＝100）						全　　国（令和２年＝100）								
	生　　産			在　　庫			生　　産			在　　庫			出　　荷		
	指 数	前年比	前月比	指 数	前年比	前月比	指 数	前年比	前月比	指 数	前年比	前月比	指 数	前年比	前月比
		%	%		%	%		%	%		%	%		%	%
平成30年	102.7	△2.4	－	107.9	△4.0	－	114.6	1.1	－	100.5	1.7	－	114.9	0.8	－
令和元年	107.0	4.2	－	102.1	△5.4	－	111.6	△2.6	－	101.0	0.5	－	112.0	△2.5	－
令和２年	100.0	△6.5	－	100.0	△2.1	－	100.0	△10.4	－	92.6	△8.3	－	100.0	△10.7	－
令和３年	109.1	9.1	－	101.5	1.5	－	105.4	5.4	－	98.5	6.4	－	104.4	4.4	－
令和４年	117.4	7.6	－	106.1	4.5	－	105.3	△0.1	－	101.2	2.7	－	103.9	△0.5	－
令和５年	122.0	3.9	－	112.2	5.7	－	103.9	△1.3	－	100.7	△0.5	－	103.2	△0.7	－
令和６年	113.5	△7.0	－	110.9	△1.2	－	101.2	△2.6	－	98.8	△1.9	－	99.9	△3.2	－
４年 ６月	120.6	11.8	6.3	104.5	4.5	8.2	105.7	△3.0	5.0	99.9	4.7	1.5	104.2	△3.3	3.2
７月	122.9	16.7	1.9	102.2	△0.1	△2.2	106.3	△1.8	0.6	100.6	5.1	0.7	104.9	△2.1	0.7
８月	126.1	19.0	2.6	108.5	6.6	6.2	107.8	5.7	1.4	101.7	6.2	1.1	105.7	5.5	0.8
９月	119.6	10.3	△5.2	111.5	10.4	2.8	107.3	8.7	△0.5	103.4	6.2	1.7	105.0	9.6	△0.7
10月	117.6	2.3	△1.7	110.0	6.8	△1.3	105.5	3.1	△1.7	103.2	5.0	△0.2	104.4	4.7	△0.6
11月	115.2	△2.6	△2.0	106.3	△1.0	△3.4	105.5	△1.4	0.0	103.2	3.5	0.0	104.0	△0.8	△0.4
12月	117.0	1.1	1.6	105.8	△2.2	△0.5	104.9	△2.2	△0.6	103.1	2.7	△0.1	102.8	△3.1	△1.2
５年 １月	128.5	15.7	9.8	106.1	△2.5	0.3	101.1	△3.0	△3.6	102.8	2.5	△0.3	99.9	△3.1	△2.8
２月	119.2	6.1	△7.2	105.9	△2.1	△0.2	104.5	△0.5	3.4	103.4	1.5	0.6	103.8	0.7	3.9
３月	123.8	7.8	3.9	109.3	2.8	3.2	104.9	△0.8	0.4	103.6	2.2	0.2	104.3	0.1	0.5
４月	118.5	△2.0	△4.3	111.8	7.5	2.3	105.2	△0.8	0.3	104.9	6.0	1.3	103.8	△1.4	△0.5
５月	120.0	7.4	1.3	110.9	13.3	△0.8	104.1	4.1	△1.0	105.5	7.2	0.6	103.5	3.8	△0.3
６月	121.0	0.2	0.8	113.3	9.3	2.2	105.0	△0.1	0.9	105.5	5.7	0.0	104.3	0.7	0.8
７月	121.6	△1.7	0.5	112.4	9.4	△0.8	103.5	△2.6	△1.4	105.7	5.5	0.2	102.9	△2.0	△1.3
８月	125.3	2.4	3.0	117.3	10.1	4.4	103.1	△4.7	△0.4	104.5	3.0	△1.1	102.7	△3.1	△0.2
９月	119.8	△2.1	△4.4	113.1	△0.4	△3.6	103.2	△4.5	0.1	103.6	0.0	△0.9	103.3	△2.4	0.6
10月	128.0	12.1	6.8	115.5	6.3	2.1	104.4	0.9	1.2	103.6	0.8	0.0	103.6	0.8	0.3
11月	120.7	7.6	△5.7	114.1	6.9	△1.2	103.8	△1.6	△0.6	103.6	0.9	0.0	102.8	△1.7	△0.8
12月	117.8	△3.5	△2.4	115.7	9.4	1.4	105.0	△1.1	1.2	102.7	△0.5	△0.9	104.4	0.2	1.6
６年 １月	117.2	△6.4	△0.5	112.2	4.7	△3.0	97.7	△1.5	△7.0	102.0	△1.7	△0.7	96.5	△1.8	△7.6
２月	115.2	△3.7	△1.7	112.8	5.6	0.5	98.0	△3.7	0.3	102.3	△1.7	0.3	96.1	△4.6	△0.4
３月	117.6	△8.1	2.1	117.1	7.7	3.8	101.4	△6.2	3.5	102.9	△1.0	0.6	100.0	△6.8	4.1
４月	112.8	△2.7	△4.1	110.8	△1.9	△5.4	100.8	△2.0	△0.6	102.4	△2.4	△0.5	99.7	△1.5	△0.3
５月	112.3	△6.7	△0.4	112.6	1.4	1.6	101.9	0.7	1.1	102.7	△2.1	0.3	102.8	1.1	3.1
６月	111.9	△12.6	△0.4	110.2	△3.6	△2.1	100.7	△8.2	△1.2	102.4	△2.6	△0.3	99.5	△8.3	△3.2
７月	119.0	4.1	6.3	111.3	△1.4	1.0	102.5	2.6	1.8	102.5	△2.4	0.1	101.0	1.8	1.5
８月	109.6	△14.8	△7.9	110.5	△4.7	△0.7	100.5	△4.9	△2.0	102.1	△2.1	△0.4	99.1	△6.4	△1.9
９月	112.3	△7.2	2.5	111.1	0.2	0.5	101.2	△3.2	0.7	102.3	△1.2	0.2	99.9	△4.5	0.8
10月	111.6	△9.4	△0.6	107.9	△6.2	△2.9	103.0	0.8	1.8	102.2	△1.0	△0.1	101.1	0.0	1.2
11月	109.5	△10.9	△1.9	107.4	△5.9	△0.5	101.3	△3.3	△1.7	101.4	△2.0	△0.8	99.5	△4.0	△1.6
12月	110.8	△3.8	1.2	106.8	△7.4	△0.6	101.0	△2.2	△0.3	101.1	△1.9	△0.3	99.5	△3.1	0.0
７年 １月	114.3	△2.5	3.2	108.2	△3.6	1.3	99.9	2.2	△1.1	102.6	0.6	1.5	98.5	2.1	△1.0
２月	115.2	△2.0	0.8	106.9	△5.2	△1.2	102.2	0.1	2.3	100.9	△1.4	△1.7	101.5	1.5	3.0
３月	116.0	△1.4	0.7	103.0	△12.0	△3.6	102.4	1.0	0.2	102.1	△0.7	1.2	99.7	△0.3	△1.8
４月	132.7	17.6	14.4	102.9	△7.1	△0.1	101.3	0.5	△1.1	101.3	△1.1	△0.8	99.8	0.1	0.1
５月	117.8	2.3	△11.2	108.2	△3.9	5.2	101.2	△2.4	△0.1	99.5	△3.1	△1.8	102.2	△2.3	2.4
６月	123.2	12.8	4.6	106.5	△3.3	△1.6	103.3	4.4	2.1	99.2	△3.1	△0.3	101.4	3.8	△0.8
７月							101.6	△0.9	△1.6	100.0	△2.5	0.8	98.9	△2.1	△2.5
	県統計企画課 「山形県鉱工業指数」						経済産業省 「鉱工業指数」								

①暦年指数・前年比は原指数(県の在庫は平均値･国の在庫は期末値)　②各月指数・前月比は季節調整済指数。年間補正があった場合は補正後の数値。　③指数は、県、全国とも令和２年＝100基準　④最新月は速報値

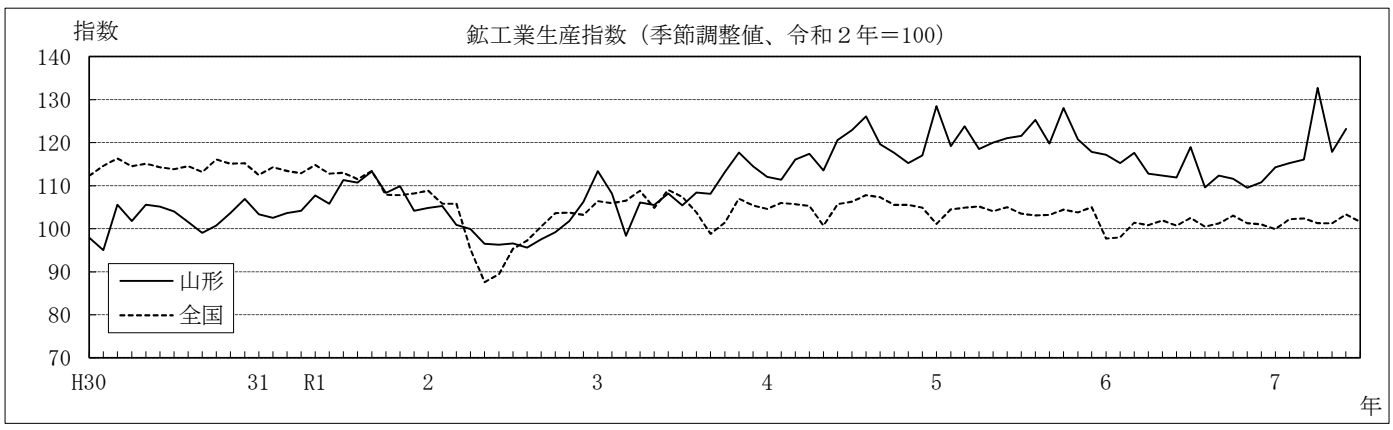

第５表　山形県主要業種別生産指数

	電子部品・デバイス工業			化学工業			汎用・生産用・業務用機械工業			食料品工業			情報通信機械工業		
	指　数	前年比	前月比	指　数	前年比	前月比	指　数	前年比	前月比	指　数	前年比	前月比	指　数	前年比	前月比
		%	%		%	%		%	%		%	%		%	%
平成30年	85.1	△6.1	－	84.2	△7.4	－	144.5	0.3	－	105.7	△0.6	－	106.4	10.8	－
令和元年	101.6	19.4	－	88.9	5.6	－	121.6	△15.8	－	102.0	△3.5	－	149.6	40.6	－
令和２年	100.0	△1.6	－	100.0	12.5	－	100.0	△17.8	－	100.0	△2.0	－	100.0	△33.2	－
令和３年	111.0	11.0	－	111.6	11.6	－	120.7	20.7	－	98.2	△1.8	－	100.9	0.9	－
令和４年	129.4	16.6	－	118.0	5.7	－	150.1	24.4	－	98.8	0.6	－	79.1	△21.6	－
令和５年	144.6	11.7	－	134.7	14.2	－	148.1	△1.3	－	95.4	△3.4	－	86.8	9.7	－
令和６年	133.6	△7.6	－	131.5	△2.4	－	127.8	△13.7	－	94.4	△1.0	－	86.1	△0.8	－
４年　６月	125.0	18.8	2.1	130.6	17.7	8.7	168.6	36.9	25.9	102.5	3.0	4.3	80.3	△12.4	4.3
７月	134.0	21.7	7.2	138.3	37.8	5.9	155.7	33.6	△7.7	97.8	△3.0	△4.6	90.3	16.8	12.5
８月	140.7	33.4	5.0	122.9	9.8	△11.1	161.2	36.1	3.5	97.9	1.3	0.1	84.1	6.1	△6.9
９月	142.5	33.0	1.3	69.7	△39.3	△43.3	155.1	16.4	△3.8	101.1	2.0	3.3	85.0	3.6	1.1
10月	141.8	30.3	△0.5	71.2	△54.4	2.2	146.7	13.2	△5.4	100.5	2.8	△0.6	104.9	29.2	23.4
11月	130.5	△2.3	△8.0	105.3	△17.0	47.9	158.7	23.7	8.2	99.3	1.7	△1.2	77.8	△3.0	△25.8
12月	129.4	6.6	△0.8	122.9	△1.3	16.7	174.6	16.1	10.0	98.5	△0.9	△0.8	69.7	0.3	△10.4
５年　１月	156.0	51.8	20.6	129.1	△0.8	5.0	157.4	20.7	△9.9	91.2	△5.9	△7.4	95.4	44.7	36.9
２月	143.8	13.4	△7.8	118.0	△6.1	△8.6	151.9	18.3	△3.5	97.1	1.8	6.5	92.5	65.6	△3.0
３月	150.2	22.3	4.5	122.2	△10.2	3.6	196.7	49.7	29.5	95.0	△4.7	△2.2	84.0	13.2	△9.2
４月	125.2	△1.3	△16.6	117.7	△4.3	△3.7	169.5	7.5	△13.8	97.5	△1.7	2.6	91.4	18.3	8.8
５月	132.7	6.6	6.0	130.2	10.6	10.6	155.7	21.1	△8.1	96.5	0.2	△1.0	99.2	36.8	8.5
６月	150.3	21.2	13.3	121.0	△9.6	△7.1	146.2	△14.0	△6.1	97.1	△4.1	0.6	92.5	19.2	△6.8
７月	139.6	1.2	△7.1	137.2	△2.6	13.4	156.5	3.2	7.0	96.2	△1.5	△0.9	91.0	7.1	△1.6
８月	167.4	22.1	19.9	140.9	13.3	2.7	129.7	△22.1	△17.1	95.2	△3.0	△1.0	77.2	△13.0	△15.2
９月	139.1	△7.8	△16.9	148.5	123.2	5.4	125.3	△23.4	△3.4	92.9	△10.1	△2.4	80.8	△6.9	4.7
10月	149.0	9.5	7.1	161.1	161.2	8.5	129.5	△10.8	3.4	95.3	△3.2	2.6	81.7	△14.8	1.1
11月	147.4	18.1	△1.1	143.8	36.1	△10.7	133.4	△14.7	3.0	93.1	△6.9	△2.3	72.7	△17.7	△11.0
12月	136.6	△0.3	△7.3	143.7	9.6	△0.1	125.6	△27.5	△5.8	97.4	△1.8	4.6	82.7	8.6	13.8
６年　１月	152.6	△1.6	11.7	131.3	11.1	△8.6	108.4	△31.0	△13.7	91.9	0.2	△5.6	81.2	△8.8	△1.8
２月	150.0	5.9	△1.7	111.8	△11.0	△14.9	133.0	△0.8	22.7	92.2	△3.6	0.3	79.9	△29.2	△1.6
３月	158.9	8.8	5.9	116.0	△13.8	3.8	162.0	△15.5	21.8	93.0	△6.7	0.9	66.3	△31.8	△17.0
４月	146.6	23.0	△7.7	118.5	△5.5	2.2	99.8	△37.1	△38.4	93.4	△1.7	0.4	91.5	12.4	38.0
５月	143.0	5.2	△2.5	104.6	△22.2	△11.7	124.0	△21.2	24.2	94.1	△1.1	0.7	109.4	25.7	19.6
６月	128.9	△18.3	△9.9	134.3	6.2	28.4	120.1	△22.6	△3.1	93.2	△7.6	△1.0	79.7	△21.7	△27.1
７月	143.0	11.9	10.9	156.4	23.4	16.5	118.5	△21.0	△1.3	94.1	1.9	1.0	89.2	10.4	11.9
８月	131.4	△20.4	△8.1	118.8	△24.1	△24.0	121.8	△11.4	2.8	95.0	△1.5	1.0	88.4	9.8	△0.9
９月	130.2	△2.2	△0.9	129.1	△20.4	8.7	127.4	△0.2	4.6	94.9	1.1	△0.1	77.7	△14.0	△12.1
10月	112.1	△25.7	△13.9	135.9	△9.1	5.3	155.2	21.8	21.8	96.9	6.2	2.1	88.8	14.7	14.3
11月	112.9	△31.1	0.7	154.1	21.3	13.4	125.5	△10.1	△19.1	97.6	5.8	0.7	96.2	32.9	8.3
12月	113.9	△18.8	0.9	144.5	14.1	△6.2	124.1	0.9	△1.1	92.3	△4.0	△5.4	99.0	23.2	2.9
７年　１月	111.0	△27.3	△2.5	177.0	34.8	22.5	108.4	0.0	△12.7	92.2	0.3	△0.1	82.2	1.2	△17.0
２月	121.3	△15.8	9.3	160.9	34.4	△9.1	132.5	△11.4	22.2	91.0	△5.4	△1.3	81.2	16.1	△1.2
３月	120.4	△24.2	△0.7	170.2	46.7	5.8	126.9	△21.7	△4.2	92.7	△0.3	1.9	115.0	73.6	41.6
４月	160.4	9.4	33.2	206.3	74.0	21.2	113.5	13.7	△10.6	96.8	3.6	4.4	79.6	△13.1	△30.8
５月	125.2	△14.3	△21.9	169.5	57.3	△17.8	116.8	△8.4	2.9	94.5	△1.5	△2.4	94.0	△17.5	18.1
６月	127.2	0.8	1.6	180.0	38.0	6.2	145.0	24.2	24.1	90.5	△0.9	△4.2	99.8	30.4	6.2

県統計企画課　「山形県鉱工業指数」

①暦年指数・前年比は原指数　②各月指数・前月比は季節調整済指数。年間補正があった場合は補正後の数値。
③指数は令和２年＝100基準　④最新月は速報値

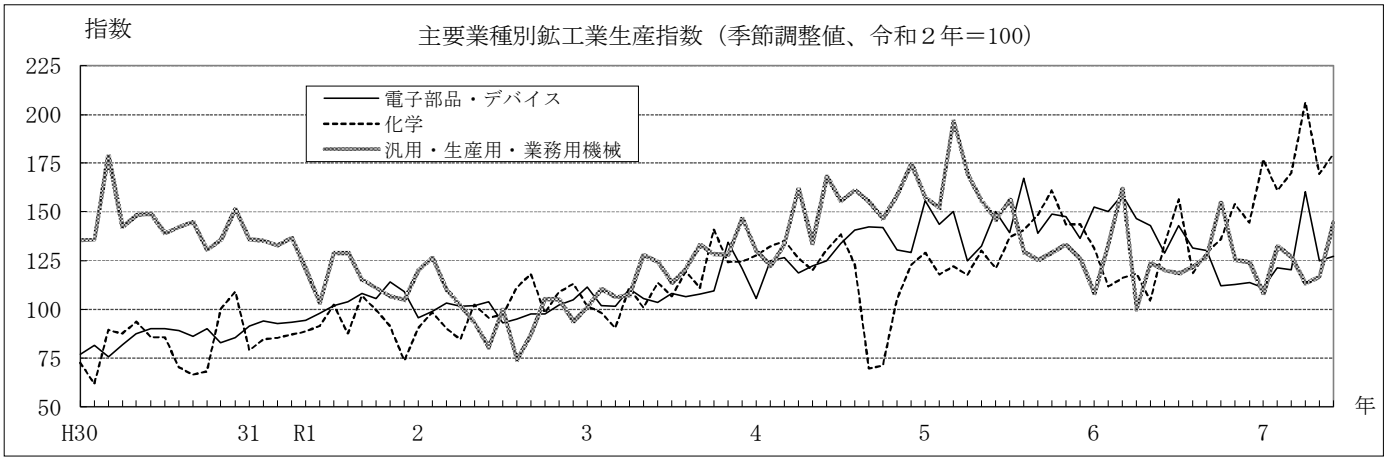

第６表　山形県主要業種別在庫指数

	電子部品・デバイス工業			化学工業			汎用・生産用・業務用機械工業			食料品工業			情報通信機械工業		
	指　数	前年比	前月比	指　数	前年比	前月比	指　数	前年比	前月比	指　数	前年比	前月比	指　数	前年比	前月比
		%	%		%	%		%	%		%	%		%	%
平成30年	87.8	21.4	－	73.4	△16.6	－	146.5	△14.4	－	131.0	8.5	－	80.5	△12.6	－
令和元年	112.7	28.4	－	90.2	22.9	－	74.1	△49.4	－	100.2	△23.5	－	118.6	47.3	－
令和２年	100.0	△11.3	－	100.0	10.9	－	100.0	35.0	－	100.0	△0.2	－	100.0	△15.7	－
令和３年	73.7	△26.3	－	166.2	66.2	－	101.3	1.3	－	101.5	1.5	－	92.2	△7.8	－
令和４年	79.5	7.9	－	206.3	24.1	－	109.6	8.2	－	99.1	△2.4	－	68.5	△25.7	－
令和５年	103.7	30.4	－	214.1	3.8	－	122.1	11.4	－	92.8	△6.4	－	182.6	166.6	－
令和６年	110.3	6.4	－	212.0	△1.0	－	168.2	37.8	－	101.2	9.1	－	40.3	△77.9	－
４年　６月	73.8	11.1	1.7	191.2	22.6	51.6	108.9	10.5	4.7	102.7	4.9	△3.2	34.1	△68.3	△21.2
７月	73.7	2.2	△0.1	204.7	23.1	7.1	106.6	6.2	△2.1	98.0	△3.0	△4.6	62.8	△25.0	84.2
８月	84.2	11.1	14.2	219.9	12.2	7.4	107.7	6.0	1.0	95.1	△5.7	△3.0	73.9	0.6	17.7
９月	90.4	45.9	7.4	208.9	4.6	△5.0	116.8	4.4	8.4	93.2	△10.2	△2.0	80.6	11.4	9.1
10月	92.1	46.6	1.9	230.2	14.5	10.2	114.3	12.4	△2.1	88.8	△9.1	△4.7	84.4	△3.4	4.7
11月	90.2	36.3	△2.1	229.4	21.6	△0.3	115.1	13.8	0.7	89.7	△25.8	1.0	107.0	66.8	26.8
12月	91.6	44.2	1.6	225.7	18.8	△1.6	112.0	7.3	△2.7	83.2	△32.8	△7.2	112.6	70.6	5.2
５年　１月	98.0	49.1	7.0	219.8	18.6	△2.6	102.5	△4.6	△8.5	82.4	△33.4	△1.0	129.0	94.5	14.6
２月	97.8	30.5	△0.2	219.4	14.8	△0.2	101.7	△14.3	△0.8	83.1	△23.9	0.8	159.3	201.9	23.5
３月	91.5	27.5	△6.4	238.2	4.7	8.6	104.1	△7.2	2.4	86.8	△12.2	4.5	159.1	191.2	△0.1
４月	101.0	45.9	10.4	233.2	4.5	△2.1	102.4	△6.5	△1.6	99.6	△3.6	14.7	174.3	296.3	9.6
５月	103.9	45.0	2.9	222.1	77.1	△4.8	106.2	△4.2	3.7	90.0	△15.1	△9.6	187.9	329.4	7.8
６月	107.6	46.3	3.6	203.6	1.7	△8.3	114.4	1.9	7.7	92.4	△9.0	2.7	199.7	503.1	6.3
７月	106.7	44.1	△0.8	206.1	△0.5	1.2	122.8	13.9	7.3	88.7	△11.4	△4.0	214.9	261.9	7.6
８月	107.8	29.0	1.0	206.7	△4.6	0.3	133.0	26.6	8.3	95.1	0.1	7.2	202.5	182.0	△5.8
９月	92.2	△3.1	△14.5	209.7	0.7	1.5	136.9	27.4	2.9	98.6	7.3	3.7	216.5	181.5	6.9
10月	108.4	17.1	17.6	209.0	△6.4	△0.3	143.1	32.2	4.5	100.6	16.0	2.0	201.3	150.5	△7.0
11月	111.9	23.3	3.2	202.1	△12.6	△3.3	147.2	35.8	2.9	96.1	8.2	△4.5	184.6	68.5	△8.3
12月	117.3	28.1	4.8	206.7	△8.9	2.3	152.1	44.4	3.3	99.7	20.7	3.7	154.3	25.7	△16.4
６年　１月	109.1	9.3	△7.0	198.8	△11.5	△3.8	161.8	57.3	6.4	104.1	26.4	4.4	103.0	△21.6	△33.2
２月	110.8	12.3	1.6	200.8	△10.1	1.0	169.2	70.6	4.6	105.7	27.8	1.5	63.0	△62.4	△38.8
３月	116.5	30.7	5.1	216.7	△2.0	7.9	165.1	58.7	△2.4	103.0	19.1	△2.6	86.5	△45.3	37.3
４月	111.9	9.2	△3.9	214.8	△3.4	△0.9	171.4	67.4	3.8	102.2	2.1	△0.8	33.0	△83.5	△61.8
５月	107.1	0.7	△4.3	212.7	△4.1	△1.0	173.3	64.4	1.1	103.3	16.5	1.1	44.3	△78.1	34.2
６月	107.6	△2.2	0.5	198.2	△7.2	△6.8	167.2	44.4	△3.5	100.6	9.1	△2.6	34.6	△83.9	△21.9
７月	116.8	12.5	8.6	215.6	4.5	8.8	176.8	47.5	5.7	99.4	10.5	△1.2	26.1	△88.5	△24.6
８月	109.7	1.3	△6.1	213.2	2.0	△1.1	178.8	38.8	1.1	98.9	3.3	△0.5	19.9	△90.9	△23.8
９月	113.1	26.9	3.1	201.4	△7.1	△5.5	167.7	21.3	△6.2	103.2	7.4	4.3	27.0	△86.5	35.7
10月	106.4	△2.0	△5.9	218.8	5.1	8.6	163.2	12.3	△2.7	98.0	△3.1	△5.0	20.7	△88.4	△23.3
11月	109.2	△1.7	2.6	223.1	10.6	2.0	158.8	4.3	△2.7	98.3	1.4	0.3	21.2	△86.6	2.4
12月	105.4	△9.2	△3.5	229.3	12.3	2.8	159.4	1.7	0.4	96.9	△4.8	△1.4	15.0	△89.4	△29.2
７年　１月	115.5	5.9	9.6	218.5	9.9	△4.7	153.6	△5.1	△3.6	97.3	△6.6	0.4	42.4	△58.8	182.7
２月	114.2	3.0	△1.1	225.4	12.2	3.2	144.0	△14.9	△6.3	100.9	△4.5	3.7	33.2	△47.3	△21.7
３月	113.8	△2.3	△0.4	194.0	△10.5	△13.9	138.5	△16.2	△3.8	100.4	△2.5	△0.5	26.3	△69.6	△20.8
４月	107.9	△3.6	△5.2	197.1	△8.3	1.6	130.5	△23.9	△5.8	99.0	△3.1	△1.4	30.9	△6.4	17.5
５月	122.3	14.3	13.3	195.3	△8.2	△0.9	121.9	△29.7	△6.6	105.7	2.3	6.8	16.7	△62.3	△46.0
６月	121.9	13.3	△0.3	186.7	△5.8	△4.4	123.6	△26.1	1.4	107.4	6.7	1.6	35.2	1.9	110.8

県統計企画課　「山形県鉱工業指数」

①暦年指数・前年比は原指数　②各月指数・前月比は季節調整済指数。年間補正があった場合は補正後の数値。
③指数は令和２年＝100基準　④最新月は速報値

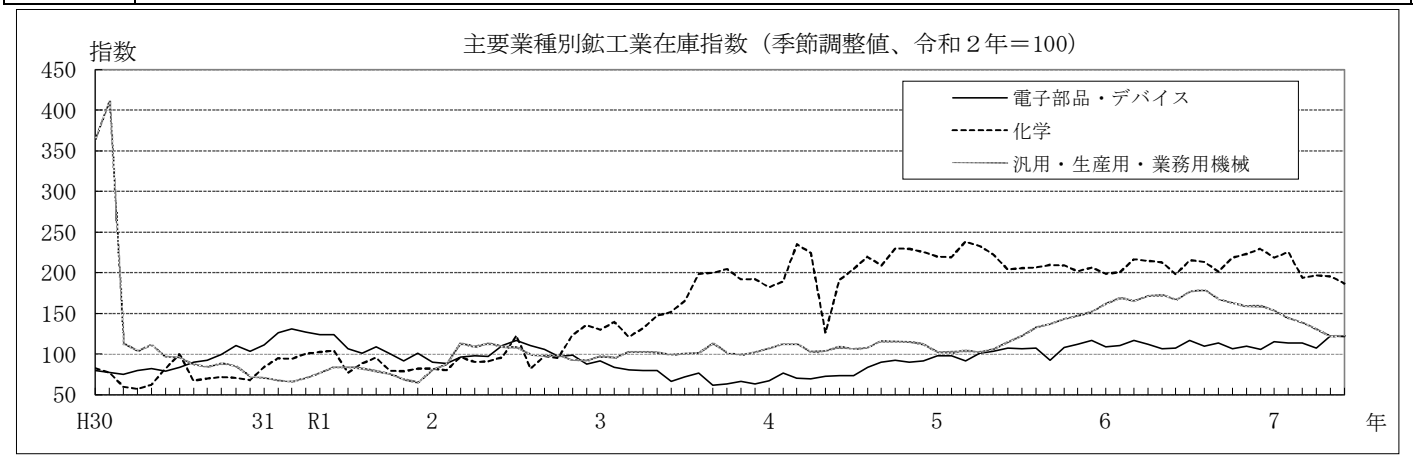

第７表　新規・有効求人倍率

	山形県								全国			
	新規求人倍率	有効求人倍率	有効求人倍率正社員	有効求人数 求人数	有効求人数 前年比	有効求職者数 求職者数	有効求職者数 前年比	完全失業率	新規求人倍率	有効求人倍率	有効求人倍率正社員	完全失業率
	倍	倍	倍		%		%	%	倍	倍	倍	%
平成30年	2.16	1.64	1.12	28,103	5.0	17,089	△2.0	1.7	2.39	1.61	1.13	2.4
令和元年	2.07	1.54	1.06	26,621	△5.3	17,316	1.3	1.7	2.42	1.60	1.12	2.4
令和２年	1.71	1.15	0.86	20,710	△22.2	18,047	4.2	2.0	1.95	1.18	0.83	2.8
令和３年	1.95	1.27	1.09	22,325	7.8	17,552	△2.7	2.0	2.02	1.13	0.90	2.8
令和４年	2.30	1.56	1.28	25,601	14.7	16,458	△6.2	1.9	2.26	1.28	1.01	2.6
令和５年	2.03	1.43	1.15	24,203	△5.5	16,906	2.7	1.7	2.29	1.31	1.02	2.6
令和６年	1.96	1.33	1.14	22,741	△6.0	17,061	0.9	1.9	2.25	1.25	1.02	2.5
４年 ７月	2.35	1.60	1.32	25,756	19.0	16,279	△2.8		2.32	1.29	0.98	2.5
８月	2.39	1.62	1.35	26,465	18.6	15,932	△3.7	1.8	2.29	1.31	1.00	2.5
９月	2.30	1.60	1.35	26,501	12.6	15,932	△4.9		2.30	1.33	1.02	2.6
10月	2.38	1.61	1.38	26,881	12.7	15,981	△6.3		2.34	1.33	1.04	2.6
11月	2.38	1.62	1.38	26,105	8.8	15,416	△8.8	1.5	2.38	1.35	1.07	2.5
12月	2.27	1.64	1.44	25,273	8.3	14,564	△9.3		2.38	1.35	1.11	2.5
５年 １月	2.25	1.60	1.38	25,382	5.3	15,120	△5.7		2.35	1.35	1.09	2.5
２月	2.01	1.50	1.21	26,105	6.6	17,118	5.1	1.9	2.33	1.33	1.06	2.6
３月	2.12	1.47	1.12	26,484	4.0	18,319	5.8		2.29	1.32	1.02	2.7
４月	2.12	1.49	1.15	24,744	0.1	18,114	0.2		2.29	1.32	0.98	2.6
５月	2.10	1.47	1.15	24,225	△4.8	17,879	△1.5	1.7	2.34	1.32	0.96	2.5
６月	2.01	1.45	1.16	23,721	△8.8	17,527	△0.1		2.31	1.31	0.99	2.5
７月	2.03	1.42	1.19	23,138	△10.2	16,411	0.8		2.27	1.30	1.01	2.6
８月	1.96	1.38	1.17	23,228	△12.2	16,283	2.2	1.5	2.30	1.30	1.01	2.6
９月	2.03	1.38	1.18	23,995	△9.5	16,676	4.7		2.24	1.30	1.02	2.6
10月	1.97	1.36	1.17	24,015	△10.7	17,000	6.4		2.26	1.29	1.02	2.6
11月	1.79	1.30	1.15	22,790	△12.7	16,540	7.3	1.7	2.26	1.27	1.04	2.6
12月	2.02	1.33	1.21	22,607	△10.5	15,882	9.0		2.25	1.27	1.08	2.5
６年 １月	1.92	1.32	1.17	22,489	△11.4	16,400	8.5		2.27	1.27	1.05	2.5
２月	1.85	1.32	1.10	24,223	△7.2	17,958	4.9	2.1	2.26	1.26	1.04	2.6
３月	1.98	1.33	1.05	24,025	△9.3	18,600	1.5		2.34	1.27	1.01	2.6
４月	1.96	1.33	1.04	22,813	△7.8	18,807	3.8		2.21	1.26	0.96	2.6
５月	1.98	1.33	1.05	22,795	△5.9	18,619	4.1	1.7	2.20	1.25	0.94	2.6
６月	1.87	1.32	1.09	21,787	△8.2	17,607	0.5		2.25	1.24	0.96	2.5
７月	2.01	1.32	1.13	21,781	△5.9	16,839	2.6		2.24	1.25	0.99	2.6
８月	2.17	1.35	1.17	22,246	△4.2	15,962	△2.0	1.9	2.30	1.24	1.00	2.5
９月	1.96	1.35	1.21	22,919	△4.5	16,071	△3.6		2.20	1.25	1.01	2.4
10月	2.00	1.35	1.18	23,169	△3.5	16,371	△3.7		2.25	1.25	1.03	2.5
11月	2.02	1.35	1.22	22,536	△1.1	15,912	△3.8	1.6	2.25	1.25	1.06	2.5
12月	1.97	1.33	1.24	22,111	△2.2	15,583	△1.9		2.27	1.25	1.11	2.5
７年 １月	2.13	1.38	1.25	22,637	0.7	15,853	△3.3		2.32	1.26	1.08	2.5
２月	1.97	1.33	1.13	22,707	△6.3	16,755	△6.7	1.8	2.30	1.24	1.07	2.4
３月	1.89	1.35	1.07	23,481	△2.3	17,763	△4.5		2.32	1.26	1.05	2.5
４月	2.09	1.34	1.06	22,582	△1.0	18,337	△2.5		2.24	1.26	0.99	2.5
５月	1.88	1.31	1.05	22,035	△3.3	18,279	△1.8	2.1	2.14	1.24	0.98	2.5
６月	1.87	1.28	1.08	21,444	△1.6	17,940	1.9		2.18	1.22	0.98	2.5
７月	2.06	1.29	1.13	21,149	△2.9	16,886	0.3		2.17	1.22	1.00	2.3
	山形労働局職業安定部「労働市場月報」							総務省「労働力調査」	厚生労働省「職業安定業務統計」			総務省「労働力調査」

①新規・有効求人倍率は「新規学卒を除きパートタイムを含む」で、暦年は原数値、各月は季節調整値
②正社員有効求人倍率の年計は年度ベース。年度、各月ともに原数値
③有効求職者数、有効求人数は、「新規学卒を除きパートタイムを含む（原数値）」で、暦年は平均値
④県の完全失業率は労働力調査結果の時系列回帰モデルによる推計値
⑤全国の完全失業率の暦年は原数値、各月は季節調整値

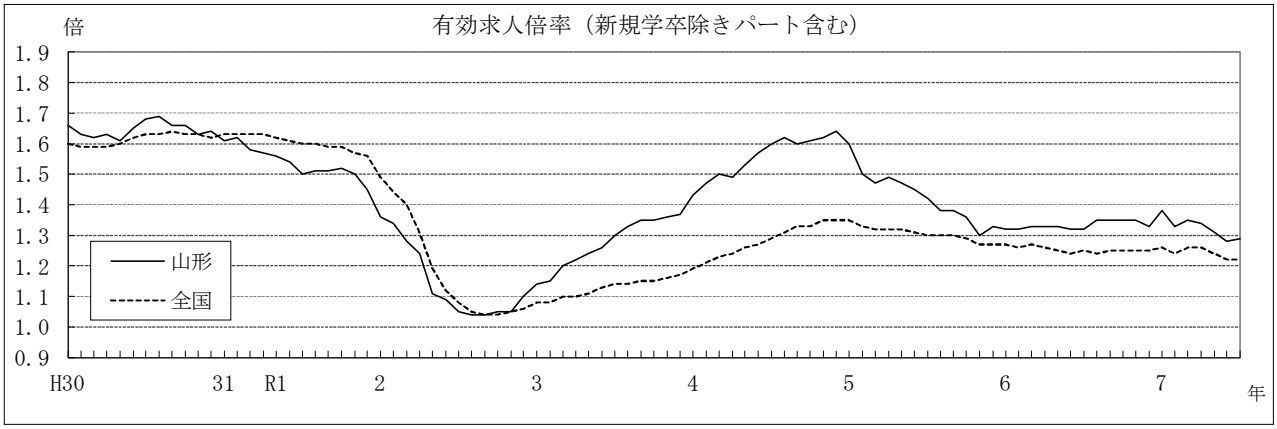

第８表　賃金・労働時間・雇用指数（山形県）

	賃金						雇用					
	現金給与総額			きまって支給する給与			常用雇用		所定外労働時間		雇用保険受給者	
	名目指数	実質指数	前年比(実質)	名目指数	実質指数	前年比(実質)	指数	前年比	指数	前年比	人員	前年比
			%			%		%		%	人	%
平成30年	107.3	107.9	0.4	105.8	106.4	0.2	99.4	2.1	134.0	2.8	3,210	△3.5
令和元年	106.8	106.6	△1.2	105.1	104.9	△1.3	101.2	1.8	119.4	△10.9	3,370	5.0
令和２年	100.0	100.0	△6.2	100.0	100.0	△4.8	100.0	△1.2	100.0	△16.3	4,065	20.6
令和３年	105.5	105.6	5.6	104.2	104.3	4.3	98.3	△1.7	109.5	9.6	3,649	△10.2
令和４年	109.9	107.1	1.4	107.3	104.6	0.3	100.5	2.3	101.9	△6.9	3,146	△13.8
令和５年	113.6	106.7	△0.4	109.4	102.7	△1.8	101.3	0.8	89.2	△12.5	3,317	5.4
令和６年	112.5	101.7	△2.9	109.1	98.6	△2.6	102.4	1.1	80.9	△7.1	3,506	5.7
４年　６月	161.7	158.4	1.3	107.6	105.4	△0.4	101.1	2.6	97.9	△11.4	3,366	△21.6
７月	121.3	117.9	4.7	107.4	104.4	△0.6	101.1	3.2	98.6	△11.9	3,565	△14.4
８月	94.2	91.4	△0.4	106.7	103.5	△0.2	101.1	3.5	95.7	△10.5	3,756	△6.4
９月	91.6	88.4	△0.3	107.3	103.6	△0.5	100.8	3.1	100.0	△13.9	3,437	△5.4
10月	90.7	87.2	△1.0	107.4	103.3	△0.9	100.9	3.2	100.7	△11.1	3,176	△1.8
11月	102.1	98.0	3.2	108.4	104.0	△1.0	101.1	3.4	107.1	△7.3	2,911	△8.1
12月	195.1	187.1	1.9	108.2	103.7	△1.1	101.3	2.5	106.4	△10.1	2,811	△6.7
５年　１月	92.5	88.0	△2.7	108.4	103.1	△2.0	101.4	3.1	87.2	△10.9	2,859	△4.8
２月	92.5	88.6	△3.1	108.6	104.0	△1.8	101.2	2.3	95.0	△9.5	2,800	△3.2
３月	95.3	90.9	△3.2	108.8	103.8	△1.9	100.3	1.8	95.7	△12.9	2,933	1.7
４月	93.6	88.8	△2.7	109.5	103.9	△2.8	101.3	0.0	94.3	△13.6	2,722	△2.0
５月	95.5	90.5	1.2	109.1	103.4	△0.8	101.2	0.1	85.1	△9.8	3,369	6.1
６月	173.1	163.1	3.0	110.1	103.8	△1.5	101.3	0.2	85.8	△12.4	3,477	3.3
７月	126.0	118.0	0.1	109.1	102.2	△2.1	101.3	0.2	87.2	△11.6	3,703	3.9
８月	98.1	91.7	0.3	108.9	101.8	△1.6	101.5	0.4	83.7	△12.5	3,827	1.9
９月	94.0	87.4	△1.1	109.0	101.3	△2.2	101.3	0.5	85.1	△14.9	3,688	7.3
10月	92.6	85.4	△2.1	109.9	101.4	△1.8	101.5	0.6	88.7	△11.9	3,730	17.4
11月	98.1	90.8	△7.3	111.2	103.0	△1.0	101.8	0.7	92.2	△13.9	3,413	17.2
12月	212.2	195.8	4.6	110.2	101.7	△1.9	102.0	0.7	90.8	△14.7	3,284	16.8
６年　１月	90.5	83.0	△4.6	106.0	97.2	△4.4	102.3	0.9	76.6	△9.2	3,313	15.9
２月	90.2	82.8	△5.2	107.1	98.3	△4.1	102.4	1.2	85.1	△7.7	3,302	17.9
３月	92.7	85.0	△4.9	107.3	98.4	△3.8	101.7	1.4	83.7	△11.2	3,183	8.5
４月	91.9	83.7	△4.5	108.9	99.2	△3.0	102.6	1.3	80.9	△12.3	3,276	20.4
５月	96.5	87.6	△2.0	108.5	98.5	△3.3	102.5	1.3	73.8	△11.1	3,571	6.0
６月	172.2	156.3	△2.1	109.5	99.4	△2.8	102.0	0.7	79.4	△5.1	3,616	4.0
７月	123.8	112.0	△1.3	110.0	99.5	△1.1	102.4	1.1	80.9	△4.9	4,080	10.2
８月	97.0	87.2	△4.1	109.4	98.3	△2.0	102.6	1.1	77.3	△4.4	3,897	1.8
９月	92.8	83.5	△3.0	109.4	98.4	△1.4	101.9	0.6	80.9	△2.5	3,806	3.2
10月	93.1	83.3	△1.1	111.0	99.4	△0.6	102.3	0.8	85.1	△2.4	3,576	△4.1
11月	96.1	85.6	△4.7	111.1	98.9	△2.6	102.7	0.9	85.1	△5.5	3,236	△5.2
12月	212.9	187.6	△1.3	110.7	97.5	△2.7	102.9	0.9	81.6	△8.0	3,210	△2.3
７年　１月	95.9	83.6	0.7	111.6	97.3	0.1	102.0	△0.3	70.9	△7.4	3,238	△2.3
２月	95.2	83.7	1.1	112.1	98.6	0.3	100.3	△2.1	79.4	△6.7	3,186	△3.5
３月	98.1	86.3	1.5	112.4	98.9	0.5	100.6	△1.1	83.0	△0.8	3,193	0.3
４月	96.1	84.1	0.5	112.1	98.1	△1.1	101.1	△1.5	78.7	△2.7	3,074	△6.2
５月	98.8	86.4	△1.4	111.8	97.8	△0.7	101.8	△0.7	73.0	△1.1	3,585	0.4
６月	176.1	154.3	△1.3	113.9	99.8	0.4	101.8	△0.2	80.1	0.9	3,851	6.5
７月											4,301	5.4

資料：１．現金給与総額（調査産業計）、きまって支給する給与（調査産業計）、常用雇用指数（調査産業計）及び所定外労働時間指数（製造業）は、県統計企画課「毎月勤労統計調査地方調査結果（事業所規模30人以上）」による（指数は令和２年=100基準）。
なお、令和６年１月調査においてベンチマーク更新をしたことに伴い、賃金及び労働時間の令和６年の前年比は、令和５年の値にベンチマーク更新を実施した参考値と比較して算出しているため、指数から算出した場合と一致しない。
２．雇用保険受給者は、山形労働局職業安定部「労働市場月報」による。年は平均値。

第９表　企業倒産

	山　形　県				全　　国			
	件　数	前 年 比	負債総額	前 年 比	件　数	前 年 比	負債総額	前 年 比
	件	%	百万円	%	件	%	億円	%
平成30年	48	23.1	4,313	2.5	8,235	△2.0	14,855	△53.1
令和元年	48	0.0	11,343	163.0	8,383	1.8	14,232	△4.2
令和２年	38	△20.8	7,065	△37.7	7,773	△7.3	12,200	△14.3
令和３年	41	7.9	7,934	12.3	6,030	△22.4	11,507	△5.7
令和４年	47	14.6	6,755	△14.9	6,428	6.6	23,314	102.6
令和５年	50	6.4	18,609	175.5	8,690	35.2	24,026	3.1
令和６年	79	58.0	19,342	3.9	10,006	15.1	23,435	△2.5
４年 ７月	2	0.0	77	67.4	494	3.8	846	18.3
８月	3	△40.0	257	△78.9	492	5.6	1,114	22.5
９月	2	△50.0	240	△91.8	599	18.6	1,449	59.4
10月	4	△20.0	228	△81.0	596	13.5	870	△11.6
11月	3	△40.0	712	33.6	581	13.9	1,156	22.8
12月	4	－	199	－	606	20.2	792	△15.0
５年 １月	1	△87.5	84	△91.3	570	26.1	565	△15.6
２月	4	33.3	9,563	1805.0	577	25.7	966	36.0
３月	3	△66.7	89	△94.3	809	36.4	1,474	△13.1
４月	2	△50.0	462	△35.2	610	25.5	2,039	150.9
５月	3	0.0	353	△68.7	706	34.7	2,787	219.0
６月	5	150.0	1,041	527.1	770	41.0	1,509	△87.8
７月	8	300.0	685	789.6	758	53.4	1,621	91.7
８月	3	0.0	416	61.9	760	54.5	1,084	△2.7
９月	12	500.0	4,087	1602.9	720	20.2	6,919	377.6
10月	3	△25.0	87	△61.8	793	33.1	3,080	254.1
11月	1	△66.7	10	△98.6	807	38.9	949	△17.9
12月	5	25.0	1,732	770.4	810	33.7	1,032	30.4
６年 １月	3	200.0	111	32.1	701	23.0	791	40.0
２月	6	50.0	1,446	△84.9	712	23.4	1,396	44.5
３月	13	333.3	1,327	1391.0	906	12.0	1,423	△3.5
４月	4	100.0	267	△42.2	783	28.4	1,134	△44.4
５月	7	133.3	3,778	970.3	1,009	42.9	1,368	△50.9
６月	6	20.0	470	△54.9	820	6.5	1,099	△27.2
７月	5	△37.5	1,183	72.7	953	25.7	7,812	381.8
８月	7	133.3	2,801	573.3	723	△4.9	1,014	△6.5
９月	6	△50.0	456	△88.8	807	12.1	1,328	△80.8
10月	7	133.3	3,341	3740.2	909	14.6	2,529	△17.9
11月	4	300.0	1,002	9920.0	841	4.2	1,602	68.9
12月	11	120.0	3,160	82.4	842	4.0	1,940	88.0
７年 １月	10	233.3	1,157	942.3	840	19.8	1,214	53.5
２月	3	△50.0	2,090	44.5	764	7.3	1,713	22.7
３月	9	△30.8	1,466	10.5	853	△5.8	986	△30.7
４月	7	75.0	2,038	663.3	828	5.7	1,028	△9.3
５月	13	85.7	1,668	△55.8	857	△15.1	904	△33.9
６月	5	△16.7	502	6.8	848	3.4	1,057	△3.8
７月	14	180.0	6,677	464.4	961	0.8	1,670	△78.6
８月	4	△42.9	1,196	△57.3				
	株式会社東京商工リサーチ山形支店「山形県企業倒産状況」				株式会社東京商工リサーチ「倒産月報」			
	負債総額　１，０００万円以上・含内整理							

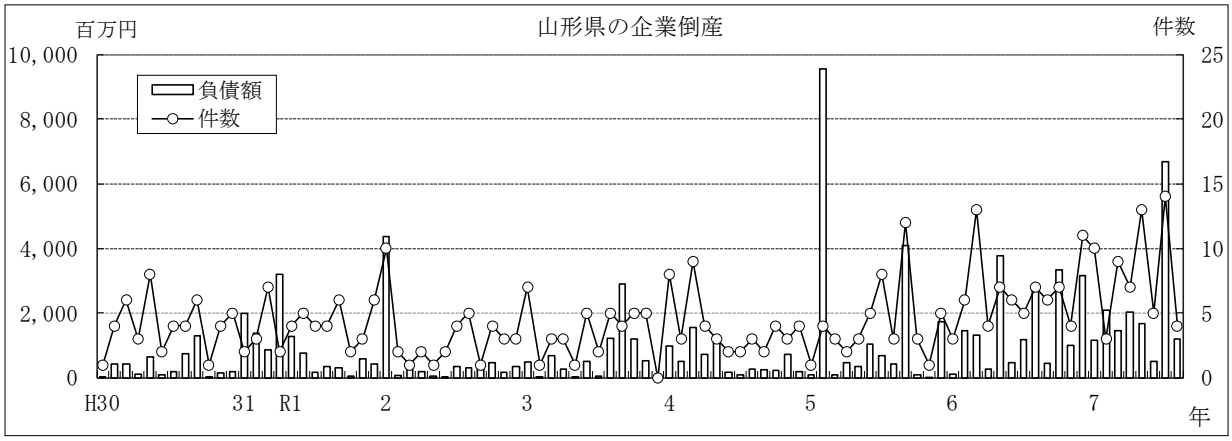

第１０表　消費者物価指数

	山形市									全国								
	総合			生鮮食品を除く総合			生鮮食品及びエネルギーを除く総合			総合			生鮮食品を除く総合			生鮮食品及びエネルギーを除く総合		
	指数	前年比	前月比	指数	前年比	前月比	指数	前年比	前月比	指数	前年比	前月比	指数	前年比	前月比	指数	前年比	前月比
		%	%		%	%		%	%		%	%		%	%		%	%
平成30年	99.6	0.9	－	99.8	0.9	－	99.3	0.1	－	99.5	1.0	－	99.5	0.9	－	99.2	0.4	－
令和元年	100.2	0.6	－	100.5	0.7	－	100.0	0.7	－	100.0	0.5	－	100.2	0.6	－	99.8	0.6	－
令和２年	100.0	△0.2	－	100.0	△0.5	－	100.0	0.0	－	100.0	0.0	－	100.0	△0.2	－	100.0	0.2	－
令和３年	100.0	0.0	－	100.0	0.0	－	99.3	△0.7	－	99.8	△0.2	－	99.8	△0.2	－	99.5	△0.5	－
令和４年	102.5	2.5	－	102.3	2.3	－	100.3	1.0	－	102.3	2.5	－	102.1	2.3	－	100.5	1.1	－
令和５年	106.0	3.4	－	105.6	3.2	－	104.5	4.1	－	105.6	3.2	－	105.2	3.1	－	104.5	4.0	－
令和６年	109.7	3.4	－	109.0	3.2	－	107.7	3.1	－	108.5	2.7	－	107.9	2.5	－	107.0	2.4	－
４年 ７月	102.9	3.0	0.7	102.7	2.7	0.7	100.6	1.5	0.8	102.3	2.6	0.5	102.2	2.4	0.5	100.6	1.2	0.5
８月	103.1	3.1	0.2	102.9	2.9	0.1	100.8	1.8	0.1	102.7	3.0	0.4	102.5	2.8	0.3	100.9	1.6	0.3
９月	103.5	3.2	0.4	103.3	3.1	0.4	101.3	2.1	0.5	103.1	3.0	0.4	102.9	3.0	0.3	101.1	1.8	0.3
10月	103.8	4.0	0.3	103.8	3.7	0.5	101.8	3.1	0.6	103.7	3.7	0.6	103.4	3.6	0.6	101.7	2.5	0.6
11月	104.0	3.8	0.2	104.2	3.7	0.4	102.3	3.4	0.5	103.9	3.8	0.2	103.8	3.7	0.4	102.0	2.8	0.3
12月	104.1	3.9	0.1	104.1	3.8	0.0	101.9	3.0	△0.4	104.1	4.0	0.2	104.1	4.0	0.2	102.1	3.0	0.1
５年 １月	104.8	4.1	0.6	104.3	3.9	0.2	102.1	3.3	0.2	104.7	4.3	0.5	104.3	4.2	0.2	102.2	3.2	0.1
２月	104.2	3.6	△0.6	103.7	3.4	△0.6	102.6	4.3	0.5	104.0	3.3	△0.6	103.6	3.1	△0.6	102.6	3.5	0.4
３月	104.6	3.3	0.4	104.2	3.2	0.4	103.2	4.4	0.5	104.4	3.2	0.4	104.1	3.1	0.5	103.2	3.8	0.6
４月	105.0	3.1	0.4	104.6	3.0	0.4	103.6	4.1	0.4	105.1	3.5	0.6	104.8	3.4	0.7	104.0	4.1	0.7
５月	105.2	2.9	0.2	104.7	2.8	0.1	104.2	4.4	0.5	105.1	3.2	0.1	104.8	3.2	0.0	104.3	4.3	0.3
６月	105.6	3.4	0.5	105.5	3.5	0.7	104.2	4.4	0.1	105.2	3.3	0.1	105.0	3.3	0.2	104.4	4.2	0.0
７月	106.4	3.4	0.7	106.1	3.3	0.5	105.0	4.3	0.7	105.7	3.3	0.5	105.4	3.1	0.4	104.9	4.3	0.5
８月	106.5	3.3	0.1	106.3	3.3	0.2	105.2	4.4	0.2	105.9	3.2	0.3	105.7	3.1	0.2	105.2	4.3	0.3
９月	107.0	3.4	0.5	106.4	3.0	0.1	105.4	4.1	0.2	106.2	3.0	0.3	105.7	2.8	0.0	105.4	4.2	0.1
10月	107.8	3.8	0.7	107.0	3.1	0.5	106.0	4.1	0.5	107.1	3.3	0.9	106.4	2.9	0.7	105.8	4.0	0.4
11月	107.4	3.2	△0.3	107.1	2.8	0.1	106.1	3.7	0.1	106.9	2.8	△0.2	106.4	2.5	0.0	105.9	3.8	0.1
12月	107.8	3.5	0.3	107.3	3.1	0.2	106.3	4.3	0.2	106.8	2.6	△0.1	106.4	2.3	0.0	105.9	3.7	0.0
６年 １月	108.3	3.4	0.5	107.7	3.2	0.3	106.6	4.4	0.3	106.9	2.2	0.1	106.4	2.0	0.0	105.8	3.5	0.0
２月	108.2	3.8	△0.2	107.6	3.7	0.0	106.5	3.8	0.0	106.9	2.8	0.0	106.5	2.8	0.1	105.9	3.2	0.1
３月	108.3	3.5	0.1	107.6	3.3	0.0	106.8	3.5	0.2	107.2	2.7	0.3	106.8	2.6	0.3	106.2	2.9	0.2
４月	109.0	3.8	0.7	108.2	3.4	0.5	107.2	3.4	0.4	107.7	2.5	0.4	107.1	2.2	0.3	106.5	2.4	0.3
５月	109.3	3.9	0.3	108.6	3.7	0.4	107.2	2.9	0.0	108.1	2.8	0.4	107.5	2.5	0.3	106.6	2.1	0.1
６月	109.2	3.4	0.0	108.8	3.1	0.3	107.2	2.9	0.0	108.2	2.8	0.1	107.8	2.6	0.3	106.6	2.2	0.1
７月	109.5	2.9	0.2	109.2	2.9	0.3	107.3	2.2	0.0	108.6	2.8	0.4	108.3	2.7	0.5	106.9	1.9	0.2
８月	110.2	3.5	0.6	109.6	3.1	0.4	107.9	2.6	0.6	109.1	3.0	0.5	108.7	2.8	0.4	107.4	2.0	0.5
９月	110.1	2.9	△0.1	109.4	2.8	△0.2	108.3	2.8	0.4	108.9	2.5	△0.3	108.2	2.4	△0.4	107.5	2.1	0.1
10月	110.6	2.6	0.4	109.8	2.6	0.4	108.8	2.7	0.5	109.5	2.3	0.6	108.8	2.3	0.6	108.1	2.3	0.6
11月	111.1	3.4	0.5	110.4	3.1	0.6	109.3	3.0	0.4	110.0	2.9	0.4	109.2	2.7	0.4	108.4	2.4	0.2
12月	112.1	4.0	0.9	110.9	3.4	0.5	109.4	3.0	0.1	110.7	3.6	0.6	109.6	3.0	0.3	108.4	2.4	0.0
７年 １月	113.2	4.5	0.9	111.4	3.5	0.4	109.7	3.0	0.3	111.2	4.0	0.5	109.8	3.2	0.2	108.5	2.5	0.1
２月	112.3	3.9	△0.7	111.0	3.1	△0.4	109.7	3.0	0.0	110.8	3.7	△0.4	109.7	3.0	△0.1	108.7	2.6	0.2
３月	112.3	3.7	0.0	111.0	3.2	0.0	110.0	3.0	0.3	111.1	3.6	0.3	110.2	3.2	0.4	109.2	2.9	0.4
４月	112.8	3.5	0.5	111.9	3.4	0.8	110.2	2.8	0.2	111.5	3.6	0.4	110.9	3.5	0.7	109.7	3.0	0.5
５月	112.8	3.2	0.0	112.0	3.2	0.1	110.3	2.9	0.1	111.8	3.5	0.3	111.4	3.7	0.4	110.0	3.3	0.3
６月	112.6	3.1	△0.2	111.8	2.7	△0.2	110.3	2.9	0.0	111.7	3.3	△0.1	111.4	3.3	0.0	110.3	3.4	0.2
７月	112.7	2.9	0.0	112.2	2.8	0.4	110.7	3.2	0.4	111.9	3.1	0.2	111.6	3.1	0.2	110.5	3.4	0.3

県統計企画課「山形市消費者物価指数」、総務省「消費者物価指数」

①指数は令和２年＝100基準　②山形市、国ともに原数値

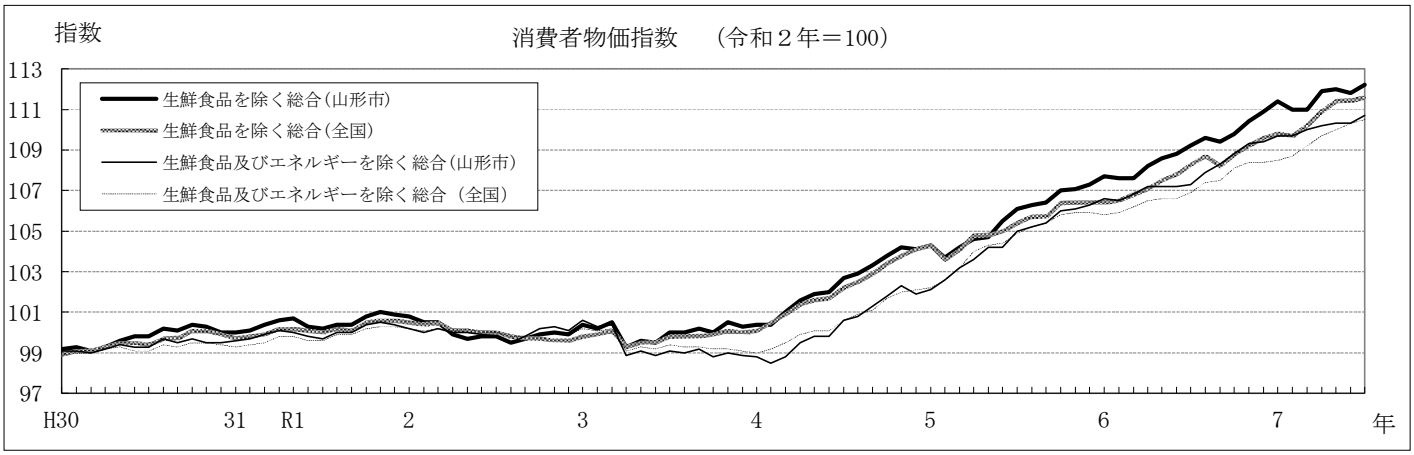

第１１表　公共工事請負金額

	国		独立行政法人等		県		市町村		地方公社		その他		合計	
	金額	前年比	金額	前年比	金額	前年比	金額	前年比	金額	前年比	金額	前年比	金額	前年比
	百万円	%	百万円	%	百万円	%	百万円	%	百万円	%	百万円	%	百万円	%
平成30年度	40,978	18.5	10,709	△16.5	48,479	7.2	58,636	26.9	577	△61.5	12,798	3.8	172,180	12.8
令和元年度	44,717	9.1	6,791	△36.6	67,991	40.2	69,757	19.0	484	△16.1	13,698	7.0	203,440	18.2
令和２年度	41,320	△7.6	3,563	△47.5	59,396	△12.6	56,254	△19.4	198	△59.0	11,587	△15.4	172,321	△15.3
令和３年度	52,719	27.6	3,606	1.2	64,392	8.4	44,615	△20.7	360	81.4	12,214	5.4	177,908	3.2
令和４年度	39,283	△25.5	3,512	△2.6	67,149	4.3	54,839	22.9	750	108.4	9,115	△25.4	174,651	△1.8
令和５年度	32,023	△18.5	6,523	85.7	58,049	△13.6	60,487	10.3	1,212	61.5	3,304	△63.8	161,601	△7.5
令和６年度	45,190	41.1	4,881	△25.2	65,309	12.5	56,193	△7.1	1,351	11.5	8,870	168.5	181,796	12.5
４年 ７月	5,309	29.2	734	53.2	4,882	△5.8	6,845	△3.7	148	－	913	174.5	18,834	9.4
８月	2,797	△56.2	31	△95.2	6,394	△0.1	4,582	1.3	23	－	1,826	62.6	15,654	△17.9
９月	1,735	△55.7	4	△98.0	6,461	△35.1	5,216	△12.5	138	71.2	246	△88.6	13,801	△38.1
10月	461	△68.8	109	88.7	4,640	△13.8	7,744	103.7	0	－	380	△81.4	13,337	4.5
11月	341	－	0	－	1,832	△7.6	2,456	12.6	0	－	81	△51.8	4,711	6.7
12月	380	△47.8	0	－	3,324	47.7	1,414	10.5	139	－	2,609	859.7	7,868	69.3
５年 １月	2,736	87.2	0	－	1,340	139.9	1,164	65.5	0	－	364	△12.1	5,605	77.1
２月	3,855	133.5	35	－	1,071	124.1	771	△4.2	0	－	0	－	5,734	89.4
３月	7,222	△23.6	87	77.9	5,592	△19.0	1,732	△8.4	193	616.4	626	3.2	15,453	△18.3
４月	3,023	162.1	1,157	△34.5	14,678	△27.4	3,860	△51.5	0	－	269	△75.3	22,989	△28.6
５月	5,508	8.1	918	735.4	4,100	17.0	9,377	72.2	493	1482.8	935	62.0	21,333	44.5
６月	8,945	9.2	177	△72.1	6,044	△23.3	13,561	42.6	176	129.4	185	△53.3	29,090	9.0
７月	4,535	△14.6	1,572	114.0	3,825	△21.7	9,220	34.7	0	－	199	△78.2	19,353	2.8
８月	1,773	△36.6	227	631.6	6,052	△5.4	4,316	△5.8	8	△63.6	184	△89.9	12,563	△19.7
９月	1,202	△30.7	688	15173.7	6,708	3.8	4,383	△16.0	40	△70.6	391	58.9	13,414	△2.8
10月	1,031	123.5	23	△78.9	4,487	△3.3	2,338	△69.8	1	－	84	△77.7	7,966	△40.3
11月	59	△82.7	13	－	1,873	2.2	4,227	72.1	2	－	203	150.3	6,380	35.4
12月	31	△91.7	1,476	－	1,145	△65.5	3,200	126.3	22	△83.8	20	△99.2	5,897	△25.0
６年 １月	974	△64.4	249	－	863	△35.5	2,958	154.0	467	－	0	－	5,514	△1.6
２月	2,695	△30.1	0	－	840	△21.6	1,240	60.7	0	－	95	－	4,871	△15.1
３月	2,241	△69.0	19	△77.6	7,429	32.8	1,801	4.0	0	－	734	17.2	12,226	△20.9
４月	1,805	△40.3	2,242	93.8	17,485	19.1	3,844	△0.4	8	－	251	△6.6	25,636	11.5
５月	7,808	41.8	992	8.0	4,697	14.6	5,676	△39.5	338	△31.3	770	△17.6	20,285	△4.9
６月	9,663	8.0	649	266.7	5,638	△6.7	10,970	△19.1	42	△75.7	1,319	611.7	28,283	△2.8
７月	4,064	△10.4	658	△58.1	4,673	22.2	8,813	△4.4	0	－	2,070	937.3	20,280	4.8
８月	4,964	179.9	54	△76.2	4,286	△29.2	4,318	0.1	10	30.5	402	117.6	14,037	11.7
９月	922	△23.3	112	△83.7	5,999	△10.6	5,071	15.7	561	1280.3	2,379	508.3	15,046	12.2
10月	724	△29.7	50	118.3	6,278	39.9	5,392	130.6	0	－	515	506.7	12,961	62.7
11月	119	102.3	34	156.2	2,185	16.6	2,088	△50.6	0	－	461	126.5	4,889	△23.4
12月	436	1281.4	74	△94.9	1,390	21.4	1,211	△62.1	27	22.0	36	78.2	3,176	△46.1
７年 １月	2,218	127.5	0	－	1,442	67.0	1,689	△42.9	0	－	19	－	5,370	△2.6
２月	6,439	138.9	13	－	848	1.0	4,091	229.8	53	－	100	5.6	11,546	137.0
３月	6,021	168.6	0	－	10,383	39.8	3,024	67.9	308	－	543	△26.0	20,282	65.9
４月	1,818	0.7	1,119	△50.1	20,452	17.0	6,386	66.1	0	－	302	20.1	30,078	17.3
５月	3,183	△59.2	169	△82.9	4,305	△8.4	5,509	△2.9	641	89.2	583	△24.3	14,392	△29.0
６月	14,924	54.4	16	△97.5	7,025	24.6	18,271	66.5	0	－	271	△79.4	40,509	43.2
７月	6,902	69.8	253	△61.5	5,687	21.7	6,818	△22.6	24	－	1,779	△14.0	21,466	5.9
	東日本建設業保証株式会社山形支店 「山形県内の公共工事動向」													

注：その他は、国、独立行政法人等、地方公共団体、地方公社を除く、国土交通省告示により指定される公共工事の発注者を指す。

（参考）その他の経済指標（山形県・全国）

	延べ宿泊者数									
	山形県						全国			
	総数	前年比	県外者	前年比	外国人	前年比	総数	前年比	外国人	前年比
	人泊	%	人泊	%	人泊	%	人泊	%	人泊	%
平成30年	5,431,360	3.6	3,734,180	4.0	163,460	38.7	538,001,500	5.6	94,275,240	18.3
令和元年	5,571,860	2.6	3,791,080	1.5	234,050	43.2	595,921,480	10.8	115,656,350	22.7
令和２年	3,513,220	△36.9	2,333,230	△38.5	87,440	△62.6	331,654,060	△44.3	20,345,180	△82.4
令和３年	3,451,400	△1.8	2,218,370	△4.9	15,920	△81.8	317,773,850	△4.2	4,317,140	△78.8
令和４年	4,040,420	17.1	2,760,840	24.5	25,900	62.7	450,458,460	41.8	16,502,920	282.3
令和５年	4,566,630	13.0	3,226,110	16.9	178,790	590.3	617,474,940	37.1	117,751,450	613.5
令和６年	4,877,700	6.8	3,553,560	10.1	256,130	43.3	659,064,530	6.7	164,462,600	39.7
４年　６月	324,130	30.9	216,650	36.6	1,300	△ 36.0	33,895,370	70.3	604,320	146.2
７月	361,840	13.0	249,630	28.5	1,600	△ 32.8	39,848,870	32.0	704,720	△ 10.2
８月	434,350	14.5	308,290	26.5	1,300	△ 56.8	46,868,180	49.8	722,860	18.0
９月	400,170	36.3	279,140	47.2	1,180	122.6	39,343,280	72.8	825,770	182.4
10月	407,170	14.4	289,870	29.6	2,330	102.6	44,062,790	37.4	2,094,110	572.0
11月	355,660	2.5	250,130	17.9	3,070	326.4	45,811,090	24.0	3,793,160	1,035.5
12月	350,200	8.6	227,570	15.4	10,620	911.4	47,084,840	20.2	5,877,300	1,680.6
５年　１月	330,470	19.7	229,070	26.4	24,960	2,555.3	41,802,020	50.1	6,417,530	3,012.6
２月	344,880	45.4	256,380	56.4	23,930	3,419.1	42,840,440	86.7	6,180,690	3,095.0
３月	376,750	27.1	253,910	36.8	12,390	2,000.0	52,881,790	59.4	7,885,020	2,327.2
４月	288,800	5.3	205,180	11.9	12,270	957.8	47,150,610	43.9	9,871,140	1,859.9
５月	363,080	12.5	261,720	16.1	6,280	460.7	51,350,350	39.5	9,020,700	1,282.4
６月	368,950	13.8	246,250	13.7	6,030	363.8	47,381,070	39.8	9,571,730	1,483.9
７月	417,350	15.3	282,810	13.3	7,550	371.9	54,444,080	36.6	11,048,320	1,467.8
８月	531,900	22.5	399,770	29.7	7,800	500.0	64,347,060	37.3	10,597,050	1,366.0
９月	387,060	△3.3	275,230	△1.4	7,350	522.9	52,176,240	32.6	10,085,160	1,121.3
10月	439,490	7.9	319,940	10.4	21,340	815.9	56,112,020	27.3	12,497,810	496.8
11月	366,980	3.2	262,620	5.0	16,920	451.1	54,475,640	18.9	12,035,360	217.3
12月	350,930	0.2	233,230	2.5	31,970	201.0	52,513,630	11.5	12,540,930	113.4
６年　１月	371,830	12.5	264,550	15.5	50,630	102.8	45,513,610	8.9	11,203,840	74.6
２月	409,140	18.6	305,580	19.2	51,330	114.5	48,726,270	13.7	11,800,030	90.9
３月	391,930	4.0	276,320	8.8	22,850	84.4	55,537,490	5.0	12,942,350	64.1
４月	337,540	16.9	247,120	20.4	16,180	31.9	52,081,020	10.5	14,359,820	45.5
５月	373,670	2.9	270,540	3.4	9,770	55.6	54,367,450	5.9	13,595,480	50.7
６月	426,440	15.6	301,390	22.4	10,650	76.6	50,647,130	6.9	13,411,030	40.1
７月	410,030	△1.8	286,770	1.4	11,790	56.2	57,225,870	5.1	14,578,080	31.9
８月	528,890	△0.6	395,130	△1.2	11,990	53.7	66,262,560	3.0	13,341,800	25.9
９月	426,810	10.3	324,840	18.0	11,170	52.0	55,085,110	5.6	12,411,370	23.1
10月	464,200	5.6	352,230	10.1	16,900	△ 20.8	59,578,980	6.2	15,884,980	27.1
11月	398,420	8.6	294,310	12.1	15,800	△ 6.6	58,122,250	6.7	15,091,920	25.4
12月	338,790	△3.5	234,780	0.7	27,050	△ 15.4	55,916,780	6.5	15,832,900	26.2
７年　１月	342,850	△7.8	254,400	△3.8	56,060	10.7	48,878,300	7.4	15,149,400	35.2
２月	333,380	△18.5	236,400	△22.6	49,720	△ 3.1	47,933,890	△1.6	13,760,100	16.6
３月	378,050	△3.5	268,480	△2.8	30,540	33.7	55,507,260	△0.1	14,815,040	14.5
４月	314,910	△6.7	231,100	△6.5	16,820	4.0	53,045,240	1.9	17,287,970	20.4
５月	403,150	7.9	278,870	3.1	14,620	49.6	55,635,350	2.3	15,859,540	16.7
６月	397,840	△6.7	301,780	0.1	11,320	6.3	49,445,780	△2.4	14,119,970	5.3

国土交通省観光庁「宿泊旅行統計調査」

①延べ宿泊者数は２次速報値。確報値公表後は確報値。
②山形県の総数は、県内からの宿泊者数と県外からの宿泊者数の合計。
③県外者には、日本国外からの宿泊者を含む。なお、外国人とは、日本国内に住所を有しない宿泊者を指す。

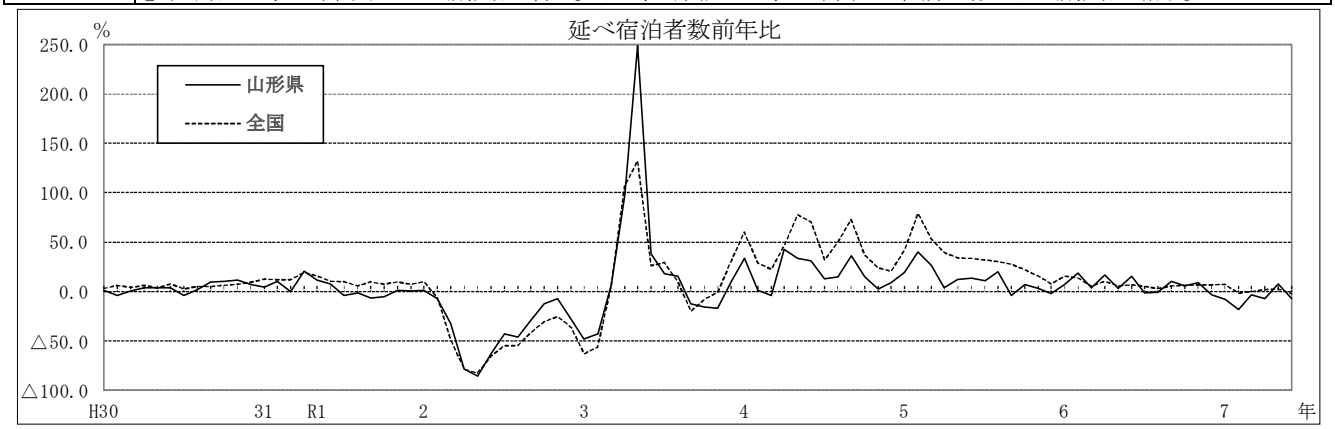

（参考）その他の経済指標（山形県）

	企業		金融				電力需要量			
	法人事業税		預金残高		貸出残高		特別高圧		高圧	
	調定額	前年比	金額	前年比	金額	前年比	（実数）	前年比	（実数）	前年比
	百万円	%	億円	%	億円	%	1,000kwh	%	1,000kwh	%
平成30年	21,398	△1.2	61,177	0.6	30,977	0.6	1,819,438	0.3	3,447,406	△0.8
令和元年	21,969	2.7	61,626	0.7	30,709	△0.9	1,817,570	△0.1	3,378,955	△2.0
令和２年	20,698	△5.8	66,510	7.9	31,733	3.3	1,799,567	△1.0	3,311,883	△2.0
令和３年	24,321	17.5	68,522	3.0	31,586	△0.5	1,938,472	7.7	3,395,999	2.5
令和４年	25,435	4.6	69,234	1.0	32,253	2.1	1,845,838	△4.8	3,319,079	△2.3
令和５年	26,387	3.7	69,485	0.4	33,271	3.2	1,757,007	△4.8	3,254,728	△1.9
令和６年	25,421	△3.7	69,848	0.5	34,445	3.5				
４年５月	2,338	10.6	68,606	2.4	32,009	1.6	147,887	△5.2	238,569	△0.1
６月	4,731	△17.0	69,711	2.4	32,018	1.5	155,684	△7.6	265,412	△0.9
７月	3,308	37.1	69,250	2.3	32,075	1.6	172,218	△3.7	300,720	0.2
８月	1,497	△15.4	68,949	2.1	32,065	1.7	162,201	△6.1	294,562	△3.5
９月	1,587	41.2	68,389	1.8	32,028	1.6	159,460	△1.4	275,559	2.6
10月	717	△0.9	68,679	1.7	31,983	1.6	159,694	△0.6	251,942	△2.4
11月	5,036	2.0	69,103	1.5	32,042	2.1	155,764	△1.0	254,444	△3.0
12月	2,221	13.1	69,234	1.0	32,253	2.1	150,876	△5.9	291,920	△1.8
５年１月	791	15.8	68,441	1.1	32,178	2.6	151,735	△3.7	308,481	△5.0
２月	954	19.4	68,759	1.5	32,231	2.9	139,793	△7.2	304,019	△3.8
３月	1,165	△17.2	68,962	1.2	32,449	2.2	151,461	△4.4	273,032	△9.2
４月	1,606	47.1	69,575	1.1	32,483	2.2	137,185	△1.4	239,471	△8.0
５月	2,057	△12.0	69,055	0.7	32,662	2.0	139,355	△5.8	229,138	△4.0
６月	5,126	8.3	70,130	0.6	32,683	2.1	153,656	△1.3	255,979	△3.6
７月	3,476	5.1	69,441	0.3	32,702	2.0	163,785	△4.9	286,236	△4.8
８月	1,525	1.9	69,363	0.6	32,802	2.3	161,803	△0.2	317,070	7.6
９月	1,572	△1.0	69,325	1.4	33,034	3.1	153,765	△3.6	299,158	8.6
10月	661	△7.8	69,116	0.6	32,899	2.9	140,630	△11.9	249,646	△0.9
11月	5,230	3.9	69,324	0.3	32,999	3.0	144,648	△7.1	248,245	△2.4
12月	2,307	3.9	69,485	0.4	33,271	3.2	142,986	△5.2	277,008	△5.1
６年１月	861	8.9	68,614	0.3	33,076	2.8	138,160	△8.9	286,089	△7.3
２月	773	△19.0	68,445	△0.5	33,326	3.4	138,601	△0.9	285,121	△6.2
３月	1,194	2.5	69,124	0.2	33,793	4.1	142,432	△6.0	281,568	3.1
４月	944	△41.2	69,430	△0.2	33,537	3.2	135,325	△1.4	239,241	△0.1
５月	2,896	40.8	68,770	△0.4	33,735	3.3	142,414	2.2	224,198	△2.2
６月	4,940	△3.6	70,284	0.2	33,965	3.9	156,833	2.1	247,672	△3.2
７月	3,105	△10.7	69,367	△0.1	33,950	3.8	161,591	△1.3	280,036	△2.2
８月	1,370	△10.1	69,495	0.2	34,061	3.8	156,153	△3.5	290,274	△8.5
９月	1,445	△8.1	69,038	△0.4	33,992	2.9	156,143	1.5	274,100	△8.4
10月	710	7.5	69,034	△0.1	34,131	3.7	147,121	4.6	245,355	△1.7
11月	4,898	△6.3	69,543	0.3	34,363	4.1	141,126	△2.4	241,860	△2.6
12月	2,414	4.7	69,848	0.5	34,445	3.5	138,213	△3.3	283,018	2.2
７年１月	730	△15.2	68,715	0.1	34,449	4.1	140,479	1.7	302,424	5.7
２月	821	6.3	68,584	0.2	34,427	3.3	131,585	△5.1	297,764	4.4
３月	1,146	△4.1	68,840	△0.4	34,682	2.6	136,784	△4.0	273,966	△2.7
４月	858	△9.1	69,196	△0.3	34,604	3.2	135,810	0.4	238,638	△0.3
５月	1,899	△34.4	69,182	0.6	34,773	3.1	141,851	△0.4	224,717	0.2
６月	4,775	△3.4								
７月	3,184	2.5								

注：　法人事業税調定額の年計は、年度ベース。
　　預金残高・貸出残高は、月（年）末値。
　　電力需要量の年計は、年度ベース。

資料：１．法人事業税調定額（現年度分）は、県税政課「県税調定収入状況調」による。
　　２．預金残高・貸出残高は、県統計企画課調（資料：日本銀行山形事務所、山形県信用組合協会、農林中央金庫山形支店）による。（個人･法人合計。ゆうちょ銀行は含まない。）
　　（銀行預金残高には譲渡性預金を含む。）
　　３．電力需要量は、経済産業省資源エネルギー庁「電力調査統計」による。

（参考）その他の経済指標（全国）

	円相場	日経平均株価（東証225種）（年･月末）	貿易統計 輸出 額	輸出 前年比	輸入 額	輸入 前年比	輸出超過	実質国内総生産（成長率）
	円／ドル	円	億円	%	億円	%	億円	%
平成30年	110.39	20,014.77	814,788	4.1	827,033	9.7	△12,246	0.2
令和元年	109.01	23,656.62	769,317	△5.6	785,995	△5.0	△16,678	△0.8
令和２年	106.78	27,444.17	683,991	△11.1	680,108	△13.5	3,883	△3.9
令和３年	109.80	28,791.71	830,914	21.5	848,750	24.8	△17,836	3.1
令和４年	131.38	26,094.50	981,736	18.2	1,185,032	39.6	△203,295	1.3
令和５年	140.48	33,464.17	1,008,730	2.7	1,103,951	△6.8	△95,221	0.5
令和６年	151.48	39,894.54	1,070,879	6.2	1,125,591	2.0	△54,712	0.7
４年 ７月	136.63	27,801.64	87,528	19.0	102,326	47.7	△14,798	
８月	135.24	28,091.53	80,605	22.0	108,516	49.3	△27,911	△ 0.3
９月	143.14	25,937.21	88,176	28.9	109,429	46.1	△21,253	
10月	147.01	27,587.46	90,013	25.3	112,073	54.1	△22,059	
11月	142.44	27,968.99	88,368	20.0	108,944	30.6	△20,576	0.2
12月	134.93	26,094.50	87,868	11.5	102,848	21.2	△14,979	
５年 １月	130.20	27,327.11	65,500	3.5	100,889	17.6	△35,389	
２月	132.68	27,445.56	76,540	6.5	85,957	8.4	△9,417	1.3
３月	133.85	28,041.48	88,230	4.3	95,782	7.0	△7,552	
４月	133.33	28,856.44	82,909	2.7	87,530	△2.3	△4,621	
５月	137.37	30,887.88	72,918	0.6	86,799	△10.1	△13,881	0.2
６月	141.19	33,189.04	87,408	1.5	87,054	△13.1	354	
７月	141.21	33,172.22	87,241	△0.3	87,921	△14.1	△680	
８月	144.77	32,619.34	79,942	△0.8	89,464	△17.6	△9,522	△ 0.8
９月	147.67	31,857.62	91,986	4.3	91,656	△16.2	331	
10月	149.53	30,858.85	91,452	1.6	98,480	△12.1	△7,029	
11月	149.83	33,486.89	88,180	△0.2	96,318	△11.6	△8,139	△ 0.1
12月	144.07	33,464.17	96,424	9.7	96,101	△6.6	324	
６年 １月	146.57	36,286.71	73,327	11.9	91,238	△9.6	△17,911	
２月	149.42	39,166.19	82,489	7.8	86,643	0.8	△4,154	△ 0.2
３月	149.63	40,369.44	94,749	7.4	91,250	△4.7	3,499	
４月	153.43	38,405.66	89,796	8.3	94,843	8.4	△5,047	
５月	156.13	38,487.90	82,777	13.5	95,029	9.5	△12,252	0.5
６月	157.82	39,583.08	92,089	5.4	89,875	3.2	2,213	
７月	158.06	39,101.82	96,116	10.2	102,399	16.5	△6,283	
８月	146.23	38,647.75	84,325	5.5	91,439	2.2	△7,114	0.6
９月	143.38	37,919.55	90,369	△1.8	93,430	1.9	△3,061	
10月	149.63	39,081.25	94,256	3.1	98,979	0.5	△4,723	
11月	153.72	38,208.03	91,520	3.8	92,676	△3.8	△1,155	0.5
12月	153.72	39,894.54	99,067	2.7	97,790	1.8	1,277	
７年 １月	156.49	39,572.49	78,652	7.3	106,069	16.3	△27,417	
２月	151.96	37,155.50	91,901	11.4	86,046	△0.7	5,855	0.1
３月	149.18	35,617.56	98,526	4.0	92,983	1.9	5,543	
４月	144.39	36,045.38	91,572	2.0	92,855	△2.1	△1,284	（2次速報値）
５月	144.75	37,965.10	81,345	△1.7	87,770	△7.6	△6,425	0.5
６月	144.50	40,487.39	91,627	△0.5	90,150	0.3	1,476	
７月	146.71	41,069.82	93,595	△2.6	p 94,779	△7.4	p △1,184	
８月		42,718.47						

資料：１．円相場（日本銀行調）は、中心相場／月中平均。年は月次データの平均値。
２．日経平均株価は、日本経済新聞社調査 年･月末による。
３．貿易統計（財務省）のｐは速報値。
４．実質国内総生産の年成長率は年度ベースの前年度比、四半期ベースは季節調整済の前期比。
四半期別ＧＤＰ速報（内閣府）による。

本表の内容についての質問は、下記に

お問い合わせ下さい。

山　形　市　松　波　二　丁　目　８　－　１

山形県みらい企画創造部統計企画課 政策統計担当

ＴＥＬ　０２３－６３０－２１８０