令和７年度 山形地方最低賃金審議会

第１回運営小委員会

期　日　　令和７年９月９日（火）
午後３時３０分
場　所　　山形労働局　大会議室

会　議　次　第

１　開会

２　議事
（１）小委員会の委員長及び委員長代理の選出について
（２）令和７年最低賃金に関する基礎調査の結果について
（３）特定（産業別）最低賃金改正決定の必要性の有無に係る検討について

３　その他

４　閉会

資　料　目　次

Ⅰ　小委員会運営関係
１　山形地方最低賃金審議会運営小委員会委員名簿・・・・・・・・・・・・・・・・１
２　山形地方最低賃金審議会運営規程・・・・・・・・・・・・・・・・・・・・・・２
３　山形地方最低賃金審議会運営小委員会運営規程・・・・・・・・・・・・・・・・４
４　令和７年度特定（産業別）最低賃金の改正決定の申出状況及び申出書・・・・６
５　特定（産業別）最低賃金適用事業所数及び適用労働者数（令和６年１２月１日現在）
※毎年１２月１日現在の情報について山形労働局で調査しているもの・・・１７

Ⅱ　令和７年最低賃金に関する実態調査関係
１　基礎調査関係・・・・・・・・・・・・・・・・・・・・・・・・・・・・・・１８
２　改定調査関係【目安に関する小委員会資料抜粋】・・・・・・・・・・・・・・５３

Ⅲ　経済動向関係
１　地域経済報告（さくらレポート）【東北地方に関する事項について抜粋】
（令和７年７月１０日、日本銀行）・・・・・・・・・・・・・・・・・・・・・・６５
２　山形県鉱工業指数（令和７年６月速報）
（令和７年８月２９日、山形県）・・・・・・・・・・・・・・・・・・・・・・・８０
３　雇用情勢（令和７年７月内容）
（令和７年８月２９日、山形労働局）・・・・・・・・・・・・・・・・・・・・１０６

Ⅳ　各種統計関係
全国及び山形の各種統計の推移（１）（２）・・・・・・・・・・・・・・・・・・１２０

令和７年９月９日

令和７年度山形地方最低賃金審議会
運営小委員会委員名簿

（公益代表委員）

粕　谷　　真　生　　弁護士

本　間　　佳　子　　弁護士

丸　山　　政　己　　山形大学人文社会科学部教授

（労働者側委員）

石　川　正　樹　　日本労働組合総連合会山形県連合会副事務局長

柿　崎　隆　英　　山形航空電子労働組合執行委員長

納　富　　聡　　ＪＡＭ南東北山形県連絡会会長

（使用者側委員）

江　袋　一　宏　　山形県中小企業団体中央会副会長兼専務理事

丹　　哲　人　　一般社団法人山形県経営者協会専務理事

仁　藤　友　貴　　株式会社ハッピージャパン取締役総務企画部長

（注）掲載順は、五十音順である。

山形地方最低賃金審議会運営規程

制　定　昭和３４年　８月１７日
改　定　昭和５１年　５月１２日
〃　　昭和５７年　５月１２日
〃　　平成　３年　５月　９日
〃　　平成　８年　５月　９日
〃　　平成　９年１２月　５日
〃　　平成１２年　５月１２日
〃　　平成１３年　５月　９日
〃　　平成１４年　５月１３日
〃　　平成２１年　５月２１日
〃　　令和　３年　３月１１日
〃　　令和　３年　７月２６日

第１条　山形地方最低賃金審議会（以下「審議会」という。）の議事運営は、最低賃金法（昭和３４年法律第１３７号）及び最低賃金審議会令（昭和３４年政令第１６３号）に定めるもののほか、この規程の定めるところによる。

第２条　審議会の会議（以下「会議」という。）は、会長が必要と認めたときのほか、山形労働局長、５人以上の委員又は労働者代表委員、使用者代表委員及び公益代表委員各１人以上を含む３人以上の委員から開催の請求があったとき、会長が召集する。

２　前項の規定により山形労働局長又は委員が会議の開催を請求しようとする場合には、付議事項及び希望期日を、少なくとも当該期日の１０日前までに、会長に通知しなければならない。

３　会長は、会議を招集しようとするときには、緊急やむを得ない場合のほか、少なくとも７日前までに、付議事項、日時及び場所を委員に通知するとともに、山形労働局長に通知するものとする。

第３条　会長は、審議会の議決により特定の事案について事実の調査をし、又は細目にわたる審議を行うため、委員を指名して小委員会等を設けることができる。

第４条　審議会は、最低賃金の決定又はその改正の決定について山形労働局長から調査審議を求められたときは、最低賃金法第２５条第２項の規定に基づいて専門部会をおく。

２　専門部会に関する運営規程は別にこれを定める。

第４条の２　審議会があらかじめ議決するところにより、専門部会の決議をもって審議会の決議とすることができる。

第５条　会長が必要であると認めるときは、テレビ会議システム（映像と音声の送受信により、相手の状態を相互に認識しながら通話をすることができるシステムをいう。次項においても同じ。）を利用する方法によって、会議に出席することができる。

２　テレビ会議システムを利用する方法による会議の出席は、最低賃金審議会令第５条第２項及び第３項に規定する会議への出席に含めるものとする。
３　委員は、病気その他の事由によって会議に出席できないときには、その旨を会長に適当な方法で速報するものとする。
４　委員は、旅行その他の事由によって長期不在となるときには、あらかじめ会長に適切な方法で通知するものとする。

第６条　会長は、会議の議長となり、議事を整理する。
２　委員は、会議において発言しようとするときには、会長の許可を受けるものとする。

第７条　会議は、原則として公開とする。ただし、公開することにより、個人情報の保護に支障を及ぼすおそれがある場合、個人若しくは団体の権利利益が不当に侵害されるおそれがある場合又は率直な意見の交換若しくは意思決定の中立性が不当に損なわれるおそれがある場合には、会長は、会議を非公開とすることができる。
２　会長は、会議における秩序の維持のため、傍聴人の退場を命ずるなど必要な措置をとることができる。

第８条　会議の議事については、議事録を作成するものとする。
２　議事録及び会議の資料は、原則として公開とする。ただし、公開することにより、個人情報の保護に支障を及ぼすおそれがある場合、個人若しくは団体の権利利益が不当に侵害されるおそれがある場合又は率直な意見の交換若しくは意思決定の中立性が不当に損なわれるおそれがある場合には、会長は、議事録及び会議の資料の一部又は全部を非公開とすることができる。
３　議事録を非公開とする場合には、議事要旨を作成し公開するものとする。
４　前三項の規定は、小委員会等について準用する。

第９条　会長は、審議会が議決を行ったときは、答申文又は議決書をそれぞれ議事録の写しを付してその都度山形労働局長に送付するものとする。

第１０条　この規程に定めるもののほか、小委員会等又は専門部会の議事運営に関し必要な事項は、小委員会等又は専門部会の長が当該小委員会等又は専門部会に諮って定める。

第１１条　この規程の改廃は、審議会の議決に基づいて行う。

附　則

第１条　この規程は、令和３年７月２６日から施行する。

山形地方最低賃金審議会運営小委員会運営規程

（設置及び目的）

第１条　山形地方最低賃金審議会運営規程第３条に基づき、山形地方最低賃金審議会運営小委員会（以下「小委員会」という。）を設置する。

２　小委員会は、山形地方最低賃金審議会（以下「審議会」という。）の要請に基づく事項について検討し方針を決定することで、審議会の円滑な運営を図ることを目的とする。

（構　成）

第２条　小委員会は、労働者代表委員、使用者代表委員及び公益代表委員各３名で構成する。

２　小委員会の委員は、各側代表委員の推薦を受けて審議会の会長が指名する。

（委員長等）

第３条　小委員会に委員長及び委員長代理を置く。

２　委員長及び委員長代理は、公益代表委員のうちから委員が選挙する。

３　委員長は、会議の議長となり、議事を整理する。

（会議の招集等）

第４条　小委員会の会議は、委員長が招集する。

２　小委員会は、労働者代表委員、使用者代表委員及び公益代表員各１名以上を含む過半数以上の委員の出席がなければ開催できない。

３　委員長が必要と認めるときは、テレビ会議システム（映像と音声の送受信により相手の状態を相互に認識しながら通話をすることができるシステムをいう。）を利用する方法によって会議に出席することができる。

（会議の議事）

第５条　委員は、会議において発言しようとするときは、委員長の許可を受けなければならない。

２　小委員会は、審議に際し必要と認める場合には、労働者、使用者その他関係者の意見を聴取するものとする。

（会議の公開）

第６条　会議は、原則として公開とする。ただし、公開することにより、個人情報の保護に支障を及ぼすおそれがある場合、個人若しくは団体の権利利益が不当に侵害されるおそれがある場合又は率直な意見の交換若しくは意思決定の中立性が不当に損なわれるおそれがある場合には、委員長は、会議を非公開とすることができる。

（議事録及び議事要旨）

第７条　会議の議事については、議事録を作成するものとする。

２　議事録及び会議の資料は、原則として公開する。ただし、公開することに、個人情報の保護に支障を及ぼすおそれがある場合、個人若しくは団体の権利利益が不当に侵害されるおそれがある場合又は率直な意見の交換若しくは意思決定の中立性が不当に損なわれるおそれがある場合には、委員長は議事録及び会議の一部又は全部を非公開とすることができる。

３　議事録を非公開とする場合には、議事要旨を作成し公開するものとする。

（検討事項の報告）

第８条　委員長は、小委員会における検討結果について、審議会に報告するものとする。

（規程の改廃）

第９条　この規程の改廃は、審議会の議決に基づいて行う。

付　則　この規程は、令和７年９月３日から運用する。

令和７年度 特定（産業別）最低賃金の改正決定の申出状況

山形労働局　作成

特定（産業別）最低賃金	申出月日	申出代表者	適用労働者（人）	合意労働者（人）	合意労働者の割合（%）	備　考
ポンプ・圧縮機器、一般産業用機械・装置、他に分類されないはん用機械・装置、化学機械・同装置、真空装置・真空機器製造業	8月6日	ＪＡＭ南東北山形県連絡会 会長　納富　聡	2,555	857	33.5%	
電子部品・デバイス・電子回路、電気機械器具、情報通信機械器具製造業	8月6日	全日本電機・電子・情報関連産業労働組合連合会 山形地域協議会 議長　柿崎　隆英	19,223	9,000	46.8%	
自動車・同附属品製造業	8月6日	ＪＡＭ南東北山形県連絡会 会長　納富　聡	4,284	1,978	46.2%	
自　動　車　整　備　業	8月6日	自動車総連山形地方協議会 議長　石山　智規	3,269	1,481	45.3%	

（注）１　適用労働者数は、各産業の令和６年12月１日現在（前年度調査）の実質的な労働者数。
　　２　合意労働者の割合は、小数点第二位以下四捨五入。

２０２５年8月　6日

山形労働局長
島田博和殿

天童市久野本四丁目１５－２０
やはぎビル２Ｆ－Ｄ
ＪＡＭ南東北山形県連絡会
会長　　納富　聡

申　出　書

最低賃金法第１５条、第１項の規定により、山形県ポンプ・圧縮機器、一般産業用機械・装置、他に分類されないはん用機械・装置、化学機械・同装置、真空装置・真空機器製造業最低賃金の改正を下記の通り申し出る。

記

１．申出する者が代表する基幹的労働者の範囲
山形県において、ポンプ・圧縮機器、一般産業用機械・装置、他に分類されないはん用機械・装置、化学機械・同装置、真空装置・真空機器製造業を営む使用者に使用される労働者

２，５５５　人

２．改正決定を申し出る最低賃金の件名
山形県ポンプ・圧縮機器、一般産業用機械・装置、他に分類されないはん用機械・装置、化学機械・同装置、真空装置・真空機器製造業最低賃金

３．申出の内容
上記２の最低賃金の改正決定を求める。なお、最低賃金額は、最低賃金法第１５条、第２項に基づく最低賃金審議会の決定による。

４．申出の理由
申出産業においては、同種の基幹的労働者について産業別最低賃金の改正を必要とする程度の賃金格差が存在する等のため、事業の公正競争を確保する観点から、当該最低賃金の適用を受けるべき労働者の合意をもって法定最低賃金の改正決定を求めるものである。

５．添付書類
（１）山形県におけるポンプ・圧縮機器、一般産業用機械・装置、他に分類されないはん用機械・装置、化学機械・同装置、真空装置・真空機器製造業の事業所数と労働者数の概数
（２）申出代表者に対する委任書
（３）最低賃金改定の決議書

山形労働局
7.8.-6
山形労収第 0806
第２号

以　上

一般産業用機械・装置、真空装置・真空機器製造業

１．それぞれ合意効力の及ぶ労働者の範囲とその数、及び当該地域内の同種の労働者の概数

（１）山形県における一般産業用機械・装置製造業の事業所数と労働者の概数

産業分類	事業所数	適用労働者数	備　　考
一般産業用機械・装置製造業 E252, E253, E2596, E2621 の一部、E2652, E2693 除くもの（E2532 の一部、E2535）	７８	２，５５５人	

（２）合意の効力の及ぶ山形県における一般産業用機械・装置製造業の労働者の範囲

総　括　表

合意のケース	合意の効力の及ぶ範囲		備　　考
	労働協約等の数	適用労働者数	
労働協約			
労使協定等			
機関決定	７	８５７人	
個別合意等			
総　　計	７	８５７人	

①　労働組合により最低賃金を改定することが必要であるとの機関決定が、行われている場合の構成員の内訳

	機関決定を行った労働組合名	その構成員（労働組合員）数
1	[redacted]	２４９人
2		５８人
3		６７人
4		４９人
5		２７人
6		１３２人
7		２７５人
合　　計		８５７人

２．申出代表者に対する委任書

（別紙に添付）

２０２５年8月　6日

山形労働局長
島田博和殿

山形市木の実町 12-37　大手門パルズ内
全日本電機・電子・情報関連産業労働組合連合会
山形地域協議会
議長　　柿崎隆英

申　出　書

最低賃金法第１５条、第１項の規定により、山形県電子部品・デバイス・電子回路、電気機械器具、情報通信機械器具製造業の最低賃金の改正決定を下記の通り申し出る。

記

１．申出する者が代表する基幹的労働者の範囲

山形県において、電子部品・デバイス・電子回路、電気機械器具、情報通信機械器具製造業を営む使用者に使用される労働者

１９，２２３　人

２．改正決定を申し出る最低賃金の件名

山形県電子部品・デバイス・電子回路、電気機械器具、情報通信機械器具製造業最低賃金

３．申出の内容

上記２の最低賃金の改正決定を求める。なお、最低賃金額は、最低賃金法第１５条、第２項に基づく最低賃金審議会の決定による。

４．申出の理由

申出産業においては、同種の基幹的労働者について産業別最低賃金の改正を必要とする程度の賃金格差が存在する等のため、事業の公正競争を確保する観点から、当該最低賃金の適用を受けるべき労働者の合意をもって法定最低賃金の改正決定を求めるものである。

５．添付書類

（１）山形県における山形県電気機械器具製造業の事業所数と労働者数の概数
（２）申出代表者に対する委任書
（３）労働協約の写し
（４）最低賃金改正の必要性の決議書
（５）個々の労働者の合意書

山形労働局
7.8.-6
山形労収第0806
第3号

以　上

電気機械器具製造業

１．それぞれ合意の効力の及ぶ労働者の範囲とその数、及び当該地域内の同種の労働者の概数

（１）山形県における電気機械器具製造業の事業所数と労働者の概数

産業分類	事業所数	労働者数	備　　考
電気機械器具製造業 E28, E29, E30、除くもの（E293, E295, E2973 の一部, E299）	３５２	１９，２２３人	

（２）合意の効力の及ぶ山形県における電気機械器具製造業の労働者の範囲

総　括　表

合意のケース	合意の効力の及ぶ範囲		備　　考
	労働協約等の数	労働者数	
労働協約			
労使協定等	１５	３，７１５人	
機関決定	１３	５，２００人	
個別合意等	１	８５人	
総　　計	２９	９，０００人	

①　賃金の最低額に関する労使協定の適用を受ける者の内訳

	事　業　所　名	組　合　名	適用労働者数
1	[redacted]	[redacted]	１９５人
2	[redacted]	[redacted]	１５６人
3	[redacted]	[redacted]	４６９人
4	[redacted]	[redacted]	２４５人
5	[redacted]	[redacted]	１７７人
6	[redacted]	[redacted]	２２７人
7	[redacted]	[redacted]	３４９人
8	[redacted]	[redacted]	１９３人
9	[redacted]	[redacted]	１６４人
10	[redacted]	[redacted]	１２６人
11	[redacted]	[redacted]	２７２人
12	[redacted]	[redacted]	２９０人
13	[redacted]	[redacted]	５０９人
14	[redacted]	[redacted]	２５８人
15	[redacted]	[redacted]	８５人
合　　計			３，７１５人

② 労働組合により最低賃金を改定することが必要であるとの機関決定が行われている場合の構成員の内訳

	機関決定を行った労働組合名	その構成員（労働組合員）数
1	[redacted]	４１２人
2		１４０人
3		８７人
4		４２７人
5		６５人
6		１０５人
7		４１５人
8		３０５人
9		１，７２８人
10		３８０人
11		２５３人
12		３１２人
13		５７１人
合　　計		５，２００人

③ 改定決定に関する申出について書面をもって合意を行った労働者の内訳

	事　業　所　名	合意を行った労働者数
1	[redacted]	８５人
合　　計		８５人

２．申出代表者に対する委任書

（別紙に添付）

２０２５年8月　6日

山形労働局長
島田博和殿

天童市久野本四丁目１５－２０
やはぎビル２Ｆ－Ｄ
ＪＡＭ南東北山形県連絡会
会長　納富　聡

申　出　書

最低賃金法第１５条、第１項の規定により、山形県自動車・同附属品製造業最低賃金の改正を下記の通り申し出る。

記

１．申出する者が代表する基幹的労働者の範囲

山形県において、自動車・同附属品製造業を営む使用者に使用される労働者

４，２８４　人

２．改正決定を申し出る最低賃金の件名

山形県自動車・同附属品製造業最低賃金

３．申出の内容

上記２の最低賃金の改正決定を求める。なお、最低賃金額は、最低賃金法第１５条、第２項に基づく最低賃金審議会の決定による。

４．申出の理由

申出産業においては、同種の基幹的労働者について産業別最低賃金の改正を必要とする程度の賃金格差が存在する等のため、事業の公正競争を確保する観点から、当該最低賃金の適用を受けるべき労働者の合意をもって法定最低賃金の改正決定を求めるものである。

５．添付書類

（１）山形県における自動車・同附属品製造業の事業所数と労働者数の概数
（２）申請代表者に対する委任書
（３）労働協約の写し
（４）最低賃金改正の必要性の決議書

山形労働局
7.8.-6
山形労収第0806
第4号

以　上

自動車・同附属品製造業

１．それぞれ合意の効力の及ぶ労働者の範囲とその数、及び当該地域内の同種の労働者の概数

（１）山形県における自動車・同附属品製造業の事業所数と労働者の概数

産業分類	事業所数	適用労働者数	備　　考
自動車・同附属品製造業 E311	９４	４，２８４人	

（２）合意の効力の及ぶ山形県における自動車・同附属品製造業の労働者の範囲
総　括　表

合意のケース	合意の効力の及ぶ範囲		備　　考
	労働協約等の数	労働者数	
労働協約	２	７２１人	
労使協定等			
機関決定	８	１，２５７人	
個別合意等			
総　　計	１０	１，９７８人	

①　賃金の最低額に関する労働協約の適用を受ける者の内訳

	事業所名	組合名	協約適用労働者数	備　　考
1	[redacted]		５４１人	
2			１８０人	
合　　計			７２１人	

②　労働組合により最低賃金を改定することが必要であるとの機関決定が、行われている場合の構成員の内訳

	機関決定を行った労働組合名	その構成員（労働組合員）数
1	[redacted]	９６人
2		１６７人
3		１７９人
4		１２９人
5		１４０人
6		１９０人
7		２９１人
8		６５人
合　　計		１，２５７人

２．申出代表者に対する委任書

（別紙に添付）

２０２５年8月　6日

山 形 労 働 局 長
島 田 博 和 殿

宮城県仙台市宮城野区榴丘 4-5-22
宮城野センタービル２Ｆ日産労連内
自動車総連山形地方協議会
議 長　　石 山 智 規

申　　出　　書

最低賃金法第１５条、第１項の規定により、山形県自動車整備業最低賃金の改正を下記の通り申し出る。

記

１．申出する者が代表する基幹的労働者の範囲

山形県において、自動車整備業を営む使用者に使用される労働者

３，２６９　人

２．改正決定を申し出る最低賃金の件名

山形県自動車整備業最低賃金

３．申出の内容

上記２の最低賃金の改正決定を求める。なお、最低賃金額は、最低賃金法第１５条、第２項に基づく最低賃金審議会の決定による。

４．申出の理由

申出産業においては、同種の基幹的労働者について産業別最低賃金の改正を必要とする程度の賃金格差が存在する等のため、事業の公正競争を確保する観点から、当該最低賃金の適用を受けるべき労働者の合意をもって法定最低賃金の改正決定を求めるものである。

５．添付書類

（１）山形県における自動車整備業の事業所数と労働者数の概数
（２）申請代表者に対する委任書
（３）最低賃金改正の必要性の決議書
（４）個々の労働者の合意署名

山形労働局
7.8.-6
山形労基 0806
第 5 号

以　上

自動車整備業

１．それぞれ合意の効力の及ぶ労働者の範囲とその数、及び当該地域内の同種の労働者の概数

（１）山形県における自動車整備業の事業所数と労働者の概数

産業分類	事業所数	適用労働者数	備　　考
自動車整備業 R89(I591 の一部、H43 の一部、H44 の一部)	９９０	３，２６９人	

（２）合意の効力の及ぶ山形県における自動車整備業の労働者の範囲

総　括　表

合意のケース	合意の効力の及ぶ範囲		備　　考
	労働協約等の数	労働者数	
労働協約			
労使協定等			
機関決定	１１	１，４０７人	
個別合意等	９	７４人	
総　　計	２０	１，４８１人	

①労働組合により最低賃金を改定することが必要であるとの機関決定が、行われている場合の構成員の内訳

	機関決定を行った労働組合名	その構成員（労働組合員）数
1	[redacted]	１７１人
2		１５５人
3		９７人
4		２８８人
5		８３人
6		６９人
7		１４人
8		９０人
9		２０２人
10		１４８人
11		９０人
合　　計		１，４０７人

②改定決定に関する申出について書面をもって合意を行った労働者の内訳

	事　業　所　名	合意を行った労働者数
1	[redacted]	２人
2		４人
3		４人
4		５人
5		７人
6		１０人
7		２１人
8		７人
9		１４人
合　　計		７４人

２．申出代表者に対する委任書
（別紙に添付）

特定（産業別）最低賃金適用事業所数及び適用労働者数

（令和3年経済センサス）
令和6年12月1日現在

特定（産業別） （日本標準産業分類による）	適用事業所数	労働者数	年齢・業務等除外者数	適用労働者数
ポンプ・圧縮機器、一般産業用機械・装置、他に分類されないはん用機械・装置、化学機械・同装置、真空装置・真空機器製造業 E252、E253、E2596、E2621の一部、E2652、E2693 ≪除くもの （E2532の一部、E2535）≫	83 −5 78	3,541 −721 2,820	266 −1 265	3,275 −720 2,555
E252 ポンプ・圧縮機器製造業				
E253 一般産業用機械・装置製造業	49 −1 48	2,121 −815 1,306		
（除くもの E2532の一部）（エレベータ・エスカレータ製造業のうち家庭用エレベータ製造業）				
（除くもの E2535）（冷凍機・温湿調整装置製造業）				
E2596 他に分類されないはん用機械・装置製造業	14 −4 10	646 −17 629		
E2621 建設機械・鉱山機械製造業（建設用クレーン製造業に限る）	7 1 8	401 62 463		
E2652 化学機械・同装置製造業	12 0 12	296 126 422		
E2693 真空装置・真空機器製造業	1 −1 0	77 −77 0		
E250 E260 管理、補助的経済活動を行う事業所（但し、上記のうち当該特定最低賃金の適用産業の事業所）				
電子部品・デバイス・電子回路、電気機械器具、情報通信機械器具製造業 E28、E29、E30 ≪除くもの （E293、E295、E2973の一部、E299）≫	335 17 352	19,673 2,049 21,722	2,589 −90 2,499	17,084 2,139 19,223
E28 電子部品・デバイス・電子回路製造業	145 12 157	11,776 1,640 13,416		
E291 発電用・送電用・配電用電気機械器具製造業	117 7 124	3,378 723 4,101		
E292 産業用電気機械器具製造業	10 −1 9	447 −207 240		
E294 電球・電気照明器具製造業	9 −1 8	343 131 474		
E296 電子応用装置製造業	9 −1 8	526 −10 516		
E297 電気計測器製造業	0 1 1	0 9 9		
（除くもの E2973の一部）（医療用計測器製造業の一部）				
E290 管理、補助的経済活動を行う事業所（但し、上記のうち当該特定最低賃金の適用産業の事業所）	45 0 45	3,203 −237 2,966		
E30 情報通信機械器具製造業				
自動車・同附属品製造業 E311（E310 管理、補助的経済活動を行う事業所を含む）	102 −8 94	5,377 −454 4,923	569 70 639	4,808 −524 4,284
自動車整備業 R89（R890 管理、補助的経済活動を行う事業所を含む） 【I591の一部、H43の一部、H44の一部を含む】 （※自動車分解整備の業務に従事する者に限る。）	1,022 −32 990	3,557 205 3,762	429 64 493	3,128 141 3,269
合　計	1,542 −28 1,514	32,148 1,079 33,227	3,853 43 3,896	28,295 1,036 29,331

＊特定（産業別）名、産業分類番号・名は、令和6年4月から適用されている日本産業分類に基づく表記。

各欄の「上段」の数値・・・前年度の数値
各欄の「中段」の数値・・・増減数
各欄の「下段」の数値・・・本年度の数値

令和７年

最低賃金に関する基礎調査結果
（特定（産業別）最低賃金）

〈資料内容〉

１　最低賃金に関する基礎調査の概要
２　特定（産業別）最低賃金の未満率及び未満者数
３　各特定（産業別）最低賃金の推移
４　各特定（産業別）最低賃金の引上げ率及び影響率一覧表
５　各特定（産業別）最低賃金の総括表

山　形　労　働　局
労働基準部賃金室

1　最低賃金に関する基礎調査の概要

1　調査の区域
山形県全域

2　調査産業及び調査事業所
（1）調査産業
　製造業、情報通信業のうち新聞業・出版業、卸売業・小売業、学術研究，専門・技術サービス業、宿泊業・飲食サービス業、生活関連サービス業、娯楽業、医療・福祉、サービス業（他に分類されないもの）
（2）調査対象事業所
　前記（1）に揚げる産業に属し、30人未満（製造業及び情報通信業のうち新聞業・出版業は100人未満、※）の常用労働者を雇用する民間事業所から一定の方法により抽出した事業所を対象とした。（下記、【参考表】のとおり）
※新聞業・出版業（G）については、回答がなかった。
※令和７年は、I561・I569・I603を100人未満まで拡大している。

【参考表】

業種 （産業分類コード）	調査対象 事業所数	母集団 事業所数	母集団 労働者数
製造業（E）	467	3231	49416
新聞業・出版業（G）	2	-	-
卸売業・小売業（I）	758	8221	58756
宿泊業・飲食サービス業（M）	188	3646	19599
医療・福祉（P）	166	3111	26440
その他のサービス業（L・N・R）	466	5919	26428
合計	2047	24128	180639

3　調査実施期間・調査方法、調査票回収率及び集計について
（1）調査実施時期・調査方法について
　令和７年 ５月中旬から７月上旬の間に、通信調査の方法により実施した。
（2）回収率について
　回 答 事 業 所 数　1302　件　　（調査対象事業所数の 63.6%　）
　有効回答事業所数　1106　件　　（調査対象事業所数の 54.0%　）
（3）集計について
　特定最低賃金適用事業所（「一般産業用機械・装置等製造業」（略称）、「電気機械器具等製造業」（略称）、「自動車・同附属品製造業」、「自動車整備業」の4業種）において適用除外となる労働者は除外した。

4　調査対象期日及び調査事項
　令和７年 ６月１日現在の次の事実について調査した。
（1）事業所の名称、主要な生産品又は事業内容、労働者数
（2）労働者の性別、就業形態、年齢、勤続年数、職種
　（※就業形態の「一般」と「パート」の別について：「パート」とは1日の所定労働時間又は1日の所定労働日数が、事業所における一般的な労働者（いわゆる正社員）よりも少ない労働者をいう。そのため、事業所内での雇用形態が「パート」や「アルバイト」の労働者でも正社員と同様の労働時間、労働日数であれば「一般」に分類される。）
（3）労働者の月間所定労働日数、１日の所定労働時間
（4）労働者の賃金形態、基本給額、各諸手当の月額

5　集計結果及び公表
　時間当り所定内賃金額（３手当を除く）を、賃金額階級別、産業別、事業規模別、年齢別に集計。（母集団の労働者数に復元して集計。）
　結果の公表は、地方最低賃金審議会における審議資料として公表するほか、政府統計の総合窓口（ｅ‐Stat）に掲載される予定。

2　特定（産業別）最低賃金の未満率及び未満者数

区　　分	現行額（令和７年改正前額）	率・人数	計			１～９人			１０～２９人			３０～９９人		
			令和７年	令和６年	令和５年	令和７年	令和６年	令和５年	令和７年	令和６年	令和５年	令和７年	令和６年	令和５年
一般産業用機械・装置等製造業（略（調査母集団数 1393 人）	1012円	未満率（%）	7.9	4.8	4.0	17.1	10.3	3.7	7.1	3.8	3.5	7.4	4.8	4.2
		未満者数（人）	110	80	64	14	10	3	28	17	13	68	54	48
電気機械器具等製造業（略称）（調査母集団数 5357 人）	996円	未満率（%）	12.3	9.8	11.9	2.8	13.1	13.3	18.3	12.8	9.2	11.1	8.2	13.1
		未満者数（人）	662	549	578	9	48	57	240	201	137	413	300	385
自動車・同附属品製造業（調査母集団数 1501 人）	1012円	未満率（%）	17.1	11.9	11.0	17.7	14.9	6.7	11.2	13.9	17.6	19.3	10.6	8.7
		未満者数（人）	257	164	176	24	20	8	42	52	77	190	92	90
自動車整備業（調査母集団数 2081 人）	1017円	未満率（%）	2.7	2.8	2.6	5.8	2.5	2.6	1.0	3.1	2.7			
		未満者数（人）	57	13	15	44	7	9	13	6	6			

（参考）

地域別最低賃金　産業計	955円（改正前）	未満率（%）	2.7	1.8	2.8	3.1	2.5	2.7	1.2	1.1	2.6	5.1	2.1	3.9
		未満者数（人）	4,822	3,124	4,580	2,130	1,708	1,695	918	830	1,842	1,775	586	1,043
	1032円（改正後）	影響率（%）	31.0	24.0	17.9	34.5	27.5	18.5	26.6	25.2	18.7	33.7	12.1	14.7
		影響者数（人）	56,008	41,598	28,836	23,881	19,036	11,606	20,471	19,203	13,273	11,655	3,359	3,957

資料出所：山形労働局「最低賃金に関する基礎調査（各年）」

（注）　1　未満率・未満者数は、現行額（改定前）未満者の割合及び人数。

2　未満者数は、母集団に復元した人数。（端数計算を行っているため一部合計と一致しない場合がある。）

３（１）一般産業用機械・装置等製造業（略称）の推移（過去10年間）

１　特定（産業別）最低賃金の推移

	平成28年	平成29年	平成30年	令和元年	令和２年	令和３年	令和４年	令和５年	令和６年	令和７年
改正時間額	798円	816円	837円	859円	862円	888円	919円	961円	1012円	
改正前時間額	783円	798円	816円	837円	859円	862円	888円	919円	961円	1012円
引上げ額	15円	18円	21円	22円	3円	26円	31円	42円	51円	
引上げ率	1.92%	2.26%	2.57%	2.63%	0.35%	3.02%	3.49%	4.57%	5.31%	
効力発生日	12月25日	12月25日	12月25日	12月25日	12月25日	12月25日	12月25日	12月25日	12月25日	

２　適用事業所・適用労働者数の推移

	平成28年	平成29年	平成30年	令和元年	令和２年	令和３年	令和４年	令和５年	令和６年	令和７年
適用事業所数	70	70	77	70	71	69	70	71	83	78
適用労働者数	2,232人	2,287人	2,239人	2,385人	2,374人	2,348人	2,406人	2,368人	3,275人	2,555人

３　未満率（改正前の最低賃金額に達しない労働者の割合）の推移　《※未満者数は調査母集団に対する未満者の数》

			平成28年	平成29年	平成30年	令和元年	令和２年	令和３年	令和４年	令和５年	令和６年	令和７年
合計		未満率	2.7%	7.8%	7.3%	4.7%	7.0%	5.1%	3.8%	4.0%	4.8%	7.9%
		未満者数	27人	77人	71人	54人	102人	79人	54人	64人	80人	110人
	１～９人	未満率	7.4%	11.1%	12.1%	7.9%	14.3%	6.6%	5.0%	3.7%	10.3%	17.1%
	１０～２９人	未満率	2.9%	3.8%	11.4%	6.8%	8.8%	7.7%	5.4%	3.5%	3.8%	7.1%
	３０～９９人	未満率	2.0%	8.1%	5.8%	3.5%	5.5%	3.8%	2.9%	4.2%	4.8%	7.4%

４　影響率（改正後の最低賃金額に達しない労働者の割合）の推移　《※影響者数は調査母集団に対する影響者の数》

			平成28年	平成29年	平成30年	令和元年	令和２年	令和３年	令和４年	令和５年	令和６年	令和７年
合計		影響率	4.2%	10.5%	9.8%	6.1%	7.3%	8.3%	7.1%	7.0%	8.6%	
		影響者数	41人	104人	97人	69人	106人	128人	100人	111人	142人	
	１～９人	影響率	11.0%	12.7%	18.2%	13.2%	14.3%	9.8%	8.3%	5.6%	16.1%	
	１０～２９人	影響率	2.9%	3.8%	13.2%	8.5%	9.8%	12.0%	10.4%	8.7%	9.5%	
	３０～９９人	影響率	3.5%	11.4%	8.0%	4.2%	5.5%	6.5%	5.3%	6.6%	7.6%	

５　特性値の推移

	平成28年	平成29年	平成30年	令和元年	令和２年	令和３年	令和４年	令和５年	令和６年	令和７年
第１・２０分位数	800円	761円	781円	837円	810円	860円	892円	932円	965円	989円
第１・１０分位数	850円	815円	842円	900円	903円	900円	954円	985円	1,032円	1,047円
第１・４分位数	978円	944円	1,000円	1,013円	991円	1,025円	1,085円	1,093円	1,146円	1,172円
中位数	1,192円	1,170円	1,202円	1,200円	1,179円	1,223円	1,290円	1,302円	1,358円	1,394円

６　（参考）山形県最低賃金の推移

	平成28年	平成29年	平成30年	令和元年	令和２年	令和３年	令和４年	令和５年	令和６年	令和７年
改正時間額	717円	739円	763円	790円	793円	822円	854円	900円	955円	1032円
引上げ額	21円	22円	24円	27円	3円	29円	32円	46円	55円	77円
引上げ率	3.02%	3.07%	3.25%	3.54%	0.38%	3.66%	3.89%	5.39%	6.11%	8.06%
未満率	0.8%	1.3%	1.3%	1.2%	1.8%	2.0%	1.9%	2.8%	1.8%	2.7%
影響率	4.2%	7.4%	8.3%	10.7%	5.3%	14.5%	19.1%	17.9%	24.0%	31.0%
効力発生日	10月7日	10月6日	10月1日	10月1日	10月3日	10月2日	10月6日	10月14日	10月19日	12月23日

資料出所：山形労働局「最低賃金に関する基礎調査（各年）」

（注）１　「２　適用事業所・適用労働者数の推移」は前年度調査の適用事業所数及び適用労働者数による。

２　「３　未満率」及び「５　特性値」は改正前特定最低賃金に対する数値である。

３（２）電気機械器具等製造業（略称）の推移（過去10年間）

１　特定（産業別）最低賃金の推移

	平成28年	平成29年	平成30年	令和元年	令和２年	令和３年	令和４年	令和５年	令和６年	令和７年
改正時間額	782円	800円	821円	843円	846円	872円	903円	945円	996円	
改正前時間額	767円	782円	800円	821円	843円	846円	872円	903円	945円	996円
引上げ額	15円	18円	21円	22円	3円	26円	31円	42円	51円	
引上げ率	1.96%	2.30%	2.63%	2.68%	0.36%	3.07%	3.56%	4.65%	5.40%	
効力発生日	12月25日	12月25日	12月25日	12月25日	12月25日	12月25日	12月25日	12月25日	12月25日	

２　適用事業所・適用労働者数の推移

	平成28年	平成29年	平成30年	令和元年	令和２年	令和３年	令和４年	令和５年	令和６年	令和７年
適用事業所数	400	387	390	333	329	324	329	325	335	352
適用労働者数	19,125人	17,483人	17,015人	14,002人	15,080人	16,216人	16,854人	15,899人	17,084人	19,223人

３　未満率（改正前の最低賃金額に達しない労働者の割合）の推移　《※未満者数は調査母集団に対する未満者の数》

		平成28年	平成29年	平成30年	令和元年	令和２年	令和３年	令和４年	令和５年	令和６年	令和７年
合計	未満率	6.9%	15.3%	7.5%	7.1%	12.6%	16.8%	13.9%	11.9%	9.8%	12.3%
	未満者数	400人	866人	363人	309人	590人	1082人	729人	578人	549人	662人
１～９人	未満率	10.8%	18.2%	10.9%	10.3%	13.8%	18.9%	24.8%	13.3%	13.1%	2.8%
１０～２９人	未満率	17.6%	10.4%	18.8%	4.8%	22.8%	23.8%	17.9%	9.2%	12.8%	18.3%
３０～９９人	未満率	1.9%	17.3%	1.7%	8.0%	7.8%	12.9%	10.7%	13.1%	8.2%	11.1%

４　影響率（改正後の最低賃金額に達しない労働者の割合）の推移　《※影響者数は調査母集団に対する影響者の数》

		平成28年	平成29年	平成30年	令和元年	令和２年	令和３年	令和４年	令和５年	令和６年	令和７年
合計	影響率	10.5%	18.5%	12.9%	13.6%	13.2%	23.3%	21.3%	22.3%	21.2%	
	影響者数	610人	1,045人	627人	589人	615人	1,500人	1,117人	1,080人	1,188人	
１～９人	影響率	11.2%	20.0%	19.8%	12.6%	13.8%	26.4%	35.6%	20.0%	26.2%	
１０～２９人	影響率	21.0%	13.3%	28.2%	16.9%	22.9%	33.7%	30.3%	24.0%	18.7%	
３０～９９人	影響率	6.0%	20.8%	4.9%	12.0%	8.5%	17.5%	15.2%	21.8%	21.7%	

５　特性値の推移

	平成28年	平成29年	平成30年	令和元年	令和２年	令和３年	令和４年	令和５年	令和６年	令和７年
第１・２０分位数	750円	720円	770円	795円	800円	800円	830円	855円	902円	955円
第１・１０分位数	780円	726円	805円	830円	830円	800円	850円	897円	945円	980円
第１・４分位数	825円	840円	880円	897円	900円	883円	919円	965円	1,020円	1,056円
中位数	1,028円	967円	1,017円	1,025円	1,091円	1,083円	1,100円	1,161円	1,278円	1,272円

６　（参考）山形県最賃の推移

	平成28年	平成29年	平成30年	令和元年	令和２年	令和３年	令和４年	令和５年	令和６年	令和７年
改正時間額	717円	739円	763円	790円	793円	822円	854円	900円	955円	1032円
引上げ額	21円	22円	24円	27円	3円	29円	32円	46円	55円	77円
引上げ率	3.02%	3.07%	3.25%	3.54%	0.38%	3.66%	3.89%	5.39%	6.11%	8.06%
未満率	0.8%	1.3%	1.3%	1.2%	1.8%	2.0%	1.9%	2.8%	1.8%	2.7%
影響率	4.2%	7.4%	8.3%	10.7%	5.3%	14.5%	19.1%	17.9%	24.0%	31.0%
効力発生日	10月7日	10月6日	10月1日	10月1日	10月3日	10月2日	10月6日	10月14日	10月19日	12月23日

資料出所：山形労働局「最低賃金に関する基礎調査（各年）」

（注）１　「２　適用事業所・適用労働者数の推移」は前年度調査の適用事業所数及び適用労働者数による。

２　「３　未満率」及び「５　特性値」は改正前特定最低賃金に対する数値である。

３（３） 自動車・同附属品製造業の推移（過去10年間）

１　特定（産業別）最低賃金の推移

	平成28年	平成29年	平成30年	令和元年	令和２年	令和３年	令和４年	令和５年	令和６年	令和７年
改正時間額	797円	815円	836円	858円	861円	888円	919円	961円	1012円	
改正前時間額	782円	797円	815円	836円	858円	861円	888円	919円	961円	1012円
引上げ額	15円	18円	21円	22円	3円	27円	31円	42円	51円	
引上げ率	1.92%	2.26%	2.58%	2.63%	0.35%	3.14%	3.49%	4.57%	5.31%	
効力発生日	12月25日	12月25日	12月25日	12月25日	12月25日	12月25日	12月25日	12月25日	12月25日	

２　適用事業所・適用労働者数の推移

	平成28年	平成29年	平成30年	令和元年	令和２年	令和３年	令和４年	令和５年	令和６年	令和７年
適用事業所数	115	112	112	108	110	106	107	110	102	94
適用労働者数	4,999人	5,141人	5,220人	4,891人	4,907人	4,910人	4,891人	4,910人	4,808人	4,284人

３　未満率（改正前の最低賃金額に達しない労働者の割合）の推移　《※未満者数は調査母集団に対する未満者の数》

			平成28年	平成29年	平成30年	令和元年	令和２年	令和３年	令和４年	令和５年	令和６年	令和７年
合計		未満率	0.6%	4.8%	5.8%	12.8%	10.6%	9.1%	6.3%	11.0%	11.9%	17.1%
		未満者数	9人	77人	93人	206人	171人	166人	107人	176人	164人	257人
	１～９人	未満率	2.6%	6.9%	5.2%	10.9%	20.4%	6.6%	12.2%	6.7%	14.9%	17.7%
	１０～２９人	未満率	0.0%	4.1%	13.6%	12.8%	5.8%	7.8%	9.3%	17.6%	13.9%	11.2%
	３０～９９人	未満率	0.5%	4.7%	2.3%	13.1%	11.5%	10.2%	4.2%	8.7%	10.6%	19.3%

４　影響率（改正後の最低賃金額に達しない労働者の割合）の推移　《※影響者数は調査母集団に対する影響者の数》

			平成28年	平成29年	平成30年	令和元年	令和２年	令和３年	令和４年	令和５年	令和６年	令和７年
合計		影響率	0.8%	8.9%	7.2%	15.4%	12.3%	15.2%	12.8%	20.5%	22.4%	
		影響者数	12人	144人	114人	247人	198人	277人	219人	328人	309人	
	１～９人	影響率	4.5%	13.8%	6.5%	16.4%	20.4%	7.9%	14.6%	9.3%	23.4%	
	１０～２９人	影響率	0.0%	5.3%	13.6%	13.4%	10.6%	11.4%	16.5%	24.7%	18.9%	
	３０～９９人	影響率	0.5%	9.8%	4.3%	16.4%	12.1%	18.4%	11.0%	20.0%	23.7%	

５　特性値の推移

	平成28年	平成29年	平成30年	令和元年	令和２年	令和３年	令和４年	令和５年	令和６年	令和７年
第１・２０分位数	840円	797円	800円	790円	831円	840円	870円	870円	910円	962円
第１・１０分位数	892円	824円	860円	828円	854円	861円	900円	911円	945円	977円
第１・４分位数	973円	886円	948円	918円	921円	941円	988円	987円	1,019円	1,035円
中位数	1,130円	1,041円	1,107円	1,071円	1,087円	1,109円	1,169円	1,134円	1,207円	1,215円

６　（参考）山形県最賃の推移

	平成28年	平成29年	平成30年	令和元年	令和２年	令和３年	令和４年	令和５年	令和６年	令和７年
改正時間額	717円	739円	763円	790円	793円	822円	854円	900円	955円	1032円
引上げ額	21円	22円	24円	27円	3円	29円	32円	46円	55円	77円
引上げ率	3.02%	3.07%	3.25%	3.54%	0.38%	3.66%	3.89%	5.39%	6.11%	8.06%
未満率	0.8%	1.3%	1.3%	1.2%	1.8%	2.0%	1.9%	2.8%	1.8%	2.7%
影響率	4.2%	7.4%	8.3%	10.7%	5.3%	14.5%	19.1%	17.9%	24.0%	31.0%
効力発生日	10月7日	10月6日	10月1日	10月1日	10月3日	10月2日	10月6日	10月14日	10月19日	12月23日

資料出所：山形労働局「最低賃金に関する基礎調査（各年）」

（注）１　「２　適用事業所・適用労働者数の推移」は前年度調査の適用事業所数及び適用労働者数による。

２　「３　未満率」及び「５　特性値」は改正前特定最低賃金に対する数値である。

３（４） 自動車整備業の推移（過去10年間）

１　特定（産業別）最低賃金の推移

	平成27年	平成28年	平成29年	平成30年	令和元年	令和２年	令和３年	令和４年	令和５年	令和６年	令和７年
改正時間額	786円	801円	819円	840円	862円	865円	892円	923円	965円	1017円	
改正前時間額	772円	786円	801円	819円	840円	862円	865円	892円	923円	965円	1017円
引上げ額	14円	15円	18円	21円	22円	3円	27円	31円	42円	52円	
引上げ率	1.81%	1.91%	2.25%	2.56%	2.62%	0.35%	3.12%	3.48%	4.55%	5.28%	
効力発生日	12月25日	12月25日	12月25日	12月25日	12月25日	12月25日	12月25日	12月25日	12月25日	12月25日	

２　適用事業所・適用労働者数の推移

	平成27年	平成28年	平成29年	平成30年	令和元年	令和２年	令和３年	令和４年	令和５年	令和６年	令和７年
適用事業所数	1,033	1,046	1,053	1,030	1,058	1,006	1,014	1,029	1,027	1,022	990
適用労働者数	3,378人	3,508人	3,358人	3,432人	3,278人	3,085人	3,236人	3,167人	3,169人	3,128人	3,269人

３　未満率（改正前の最低賃金額に達しない労働者の割合）の推移　《※未満者数は調査母集団に対する未満者の数》

			平成27年	平成28年	平成29年	平成30年	令和元年	令和２年	令和３年	令和４年	令和５年	令和６年	令和７年
合計		未満率	2.0%	2.2%	0.0%	2.4%	0.0%	3.4%	7.3%	3.6%	2.6%	2.8%	2.7%
		未満者数	26人	28人	0人	25人	0人	52人	139人	28人	15人	13人	57人
	１～９人	未満率	1.7%	3.2%	0.0%	1.3%	0.0%	4.3%	9.4%	4.7%	2.6%	2.5%	5.8%
	１０～２９人	未満率	2.6%	0.0%	0.0%	5.4%	0.0%	0.6%	2.7%	1.4%	2.7%	3.1%	1.0%

４　影響率（改正後の最低賃金額に達しない労働者の割合）の推移　《※影響者数は調査母集団に対する影響者の数》

			平成27年	平成28年	平成29年	平成30年	令和元年	令和２年	令和３年	令和４年	令和５年	令和６年	令和７年
合計		影響率	2.8%	2.8%	1.1%	2.4%	1.8%	3.7%	9.2%	5.7%	6.0%	8.4%	
		影響者数	36人	36人	10人	25人	13人	58人	176人	46人	34人	39人	
	１～９人	影響率	2.8%	4.1%	1.5%	1.3%	0.0%	4.8%	11.6%	6.7%	6.0%	6.4%	
	１０～２９人	影響率	2.6%	0.1%	0.0%	5.4%	5.0%	0.6%	4.0%	4.2%	6.0%	11.5%	

５　特性値の推移

	平成27年	平成28年	平成29年	平成30年	令和元年	令和２年	令和３年	令和４年	令和５年	令和６年	令和７年
第１・２０分位数	804円	853円	850円	900円	900円	884円	848円	912円	946円	994円	1,090円
第１・１０分位数	853円	925円	933円	947円	927円	932円	900円	979円	1,022円	1,037円	1,166円
第１・４分位数	999円	1,059円	1,084円	1,133円	1,042円	1,086円	1,028円	1,093円	1,168円	1,194円	1,321円
中位数	1,210円	1,265円	1,265円	1,309円	1,250円	1,300円	1,245円	1,305円	1,376円	1,416円	1,545円

６　（参考）山形県最賃の推移

	平成27年	平成28年	平成29年	平成30年	令和元年	令和２年	令和３年	令和４年	令和５年	令和６年	令和７年
改正時間額	696円	717円	739円	763円	790円	793円	822円	854円	900円	955円	1032円
引上げ額	16円	21円	22円	24円	27円	3円	29円	32円	46円	55円	77円
引上げ率	2.35%	3.02%	3.07%	3.25%	3.54%	0.38%	3.66%	3.89%	5.39%	6.11%	8.06%
未満率	0.8%	0.8%	1.3%	1.3%	1.2%	1.8%	2.0%	1.9%	2.8%	1.8%	2.7%
影響率	3.4%	4.2%	7.4%	8.3%	10.7%	5.3%	14.5%	19.1%	17.9%	24.0%	31.0%
効力発生日	10月16日	10月7日	10月6日	10月1日	10月1日	10月3日	10月2日	10月6日	10月14日	10月19日	12月23日

資料出所：山形労働局「最低賃金に関する基礎調査（各年）」

（注）１　「２　適用事業所・適用労働者数の推移」は前年度調査の適用事業所数及び適用労働者数による。

２　「３　未満率」及び「５　特性値」は改正前特定最低賃金に対する数値である。

4 （1）一般産業用機械・装置等製造業（略称）の引上げ率及び影響率一覧表（引上げ額0-50円）

現行時間額	1,012円		（調査母集団　1,393人　）		
改正時間額	引上げ額	引上げ率	影響率	影響者数	備考
1012円	0円	0.00%	7.90%	110人	※=未満率
1013円	1円	0.10%	7.90%	110人	
1014円	2円	0.20%	7.90%	110人	
1015円	3円	0.30%	7.90%	110人	
1016円	4円	0.40%	8.06%	112人	
1017円	5円	0.49%	8.06%	112人	
1018円	6円	0.59%	8.06%	112人	
1019円	7円	0.69%	8.06%	112人	
1020円	8円	0.79%	8.15%	113人	
1021円	9円	0.89%	8.15%	113人	
1022円	10円	0.99%	8.33%	116人	
1023円	11円	1.09%	8.33%	116人	
1024円	12円	1.19%	8.33%	116人	
1025円	13円	1.28%	8.33%	116人	
1026円	14円	1.38%	8.33%	116人	
1027円	15円	1.48%	8.41%	117人	
1028円	16円	1.58%	8.50%	118人	
1029円	17円	1.68%	8.50%	118人	
1030円	18円	1.78%	8.50%	118人	
1031円	19円	1.88%	8.50%	118人	
1032円	20円	1.98%	8.50%	118人	
1033円	21円	2.08%	8.50%	118人	
1034円	22円	2.17%	8.50%	118人	
1035円	23円	2.27%	8.50%	118人	
1036円	24円	2.37%	8.50%	118人	
1037円	25円	2.47%	8.50%	118人	
1038円	26円	2.57%	8.68%	121人	
1039円	27円	2.67%	8.68%	121人	
1040円	28円	2.77%	8.68%	121人	
1041円	29円	2.87%	9.04%	126人	
1042円	30円	2.96%	9.04%	126人	
1043円	31円	3.06%	9.22%	128人	
1044円	32円	3.16%	9.30%	130人	
1045円	33円	3.26%	9.47%	132人	
1046円	34円	3.36%	9.55%	133人	
1047円	35円	3.46%	9.55%	133人	
1048円	36円	3.56%	10.06%	140人	
1049円	37円	3.66%	10.06%	140人	
1050円	38円	3.75%	10.06%	140人	
1051円	39円	3.85%	10.40%	145人	
1052円	40円	3.95%	10.40%	145人	
1053円	41円	4.05%	10.40%	145人	
1054円	42円	4.15%	10.49%	146人	
1055円	43円	4.25%	10.83%	151人	
1056円	44円	4.35%	11.28%	157人	
1057円	45円	4.45%	11.36%	158人	
1058円	46円	4.55%	11.36%	158人	
1059円	47円	4.64%	11.36%	158人	
1060円	48円	4.74%	11.54%	161人	
1061円	49円	4.84%	11.81%	165人	
1062円	50円	4.94%	11.81%	165人	

資料出所：山形労働局「最低賃金に関する基礎調査（令和7年）」

４（１）一般産業用機械・装置等製造業（略称）の引上げ率及び影響率一覧表（引上げ額51-100円）

現行時間額	1,012円		（調査母集団　1,393人　）		
改正時間額	引上げ額	引上げ率	影響率	影響者数	備考
1063円	51円	5.04%	11.81%	165人	
1064円	52円	5.14%	11.99%	167人	
1065円	53円	5.24%	12.07%	168人	
1066円	54円	5.34%	12.25%	171人	
1067円	55円	5.43%	12.42%	173人	
1068円	56円	5.53%	12.60%	176人	
1069円	57円	5.63%	12.78%	178人	
1070円	58円	5.73%	12.78%	178人	
1071円	59円	5.83%	12.96%	181人	
1072円	60円	5.93%	12.96%	181人	
1073円	61円	6.03%	12.96%	181人	
1074円	62円	6.13%	12.96%	181人	
1075円	63円	6.23%	13.23%	184人	
1076円	64円	6.32%	13.23%	184人	
1077円	65円	6.42%	13.31%	185人	
1078円	66円	6.52%	13.31%	185人	
1079円	67円	6.62%	13.49%	188人	
1080円	68円	6.72%	13.49%	188人	
1081円	69円	6.82%	13.49%	188人	
1082円	70円	6.92%	13.66%	190人	
1083円	71円	7.02%	13.84%	193人	
1084円	72円	7.11%	13.84%	193人	
1085円	73円	7.21%	13.92%	194人	
1086円	74円	7.31%	14.55%	203人	
1087円	75円	7.41%	14.55%	203人	
1088円	76円	7.51%	14.55%	203人	
1089円	77円	7.61%	14.55%	203人	
1090円	78円	7.71%	14.55%	203人	
1091円	79円	7.81%	14.55%	203人	
1092円	80円	7.91%	14.73%	205人	
1093円	81円	8.00%	14.81%	206人	
1094円	82円	8.10%	14.90%	207人	
1095円	83円	8.20%	15.08%	210人	
1096円	84円	8.30%	15.16%	211人	
1097円	85円	8.40%	15.16%	211人	
1098円	86円	8.50%	15.16%	211人	
1099円	87円	8.60%	15.51%	216人	
1100円	88円	8.70%	15.51%	216人	
1101円	89円	8.79%	15.76%	220人	
1102円	90円	8.89%	16.02%	223人	
1103円	91円	8.99%	16.02%	223人	
1104円	92円	9.09%	16.55%	231人	
1105円	93円	9.19%	16.55%	231人	
1106円	94円	9.29%	16.55%	231人	
1107円	95円	9.39%	16.64%	232人	
1108円	96円	9.49%	16.82%	234人	
1109円	97円	9.58%	17.08%	238人	
1110円	98円	9.68%	17.25%	240人	
1111円	99円	9.78%	17.51%	244人	
1112円	100円	9.88%	17.51%	244人	

資料出所：山形労働局「最低賃金に関する基礎調査（令和7年）」

4 （2）電気機械器具等製造業（略称）の引上げ率及び影響率一覧表（引上げ額0-50円）

現行時間額	996円		（調査母集団　5,357人　）		
改正時間額	引上げ額	引上げ率	影響率	影響者数	備考
996円	0円	0.00%	12.35%	662人	※=未満率
997円	1円	0.10%	13.18%	706人	
998円	2円	0.20%	13.18%	706人	
999円	3円	0.30%	13.25%	710人	
1000円	4円	0.40%	14.05%	753人	
1001円	5円	0.50%	14.85%	796人	
1002円	6円	0.60%	15.07%	807人	
1003円	7円	0.70%	15.07%	807人	
1004円	8円	0.80%	15.13%	810人	
1005円	9円	0.90%	15.13%	810人	
1006円	10円	1.00%	15.95%	854人	
1007円	11円	1.10%	15.95%	854人	
1008円	12円	1.20%	15.95%	854人	
1009円	13円	1.31%	16.16%	866人	
1010円	14円	1.41%	16.23%	869人	
1011円	15円	1.51%	16.48%	883人	
1012円	16円	1.61%	16.54%	886人	
1013円	17円	1.71%	16.99%	910人	
1014円	18円	1.81%	17.06%	914人	
1015円	19円	1.91%	17.21%	922人	
1016円	20円	2.01%	17.92%	960人	
1017円	21円	2.11%	17.92%	960人	
1018円	22円	2.21%	18.36%	983人	
1019円	23円	2.31%	18.49%	991人	
1020円	24円	2.41%	18.64%	998人	
1021円	25円	2.51%	19.49%	1,044人	
1022円	26円	2.61%	19.63%	1,052人	
1023円	27円	2.71%	19.71%	1,056人	
1024円	28円	2.81%	19.96%	1,069人	
1025円	29円	2.91%	19.96%	1,069人	
1026円	30円	3.01%	20.11%	1,077人	
1027円	31円	3.11%	20.32%	1,088人	
1028円	32円	3.21%	20.44%	1,095人	
1029円	33円	3.31%	20.56%	1,101人	
1030円	34円	3.41%	20.71%	1,109人	
1031円	35円	3.51%	20.78%	1,113人	
1032円	36円	3.61%	21.00%	1,125人	
1033円	37円	3.71%	21.13%	1,132人	
1034円	38円	3.82%	21.20%	1,136人	
1035円	39円	3.92%	21.20%	1,136人	
1036円	40円	4.02%	21.28%	1,140人	
1037円	41円	4.12%	21.28%	1,140人	
1038円	42円	4.22%	21.28%	1,140人	
1039円	43円	4.32%	21.28%	1,140人	
1040円	44円	4.42%	21.91%	1,174人	
1041円	45円	4.52%	21.91%	1,174人	
1042円	46円	4.62%	22.05%	1,181人	
1043円	47円	4.72%	22.27%	1,193人	
1044円	48円	4.82%	22.64%	1,213人	
1045円	49円	4.92%	22.84%	1,224人	
1046円	50円	5.02%	23.09%	1,237人	

資料出所：山形労働局「最低賃金に関する基礎調査（令和7年）」

4 （2）電気機械器具等製造業（略称）の引上げ率及び影響率一覧表（引上げ額51-100円）

現行時間額	996円		（調査母集団　5,357人　）		
改正時間額	引上げ額	引上げ率	影響率	影響者数	備考
1047円	51円	5.12%	23.09%	1,237人	
1048円	52円	5.22%	23.16%	1,241人	
1049円	53円	5.32%	23.16%	1,241人	
1050円	54円	5.42%	23.16%	1,241人	
1051円	55円	5.52%	24.29%	1,301人	
1052円	56円	5.62%	24.29%	1,301人	
1053円	57円	5.72%	24.62%	1,319人	
1054円	58円	5.82%	24.83%	1,330人	
1055円	59円	5.92%	24.96%	1,337人	
1056円	60円	6.02%	24.96%	1,337人	
1057円	61円	6.12%	25.46%	1,364人	
1058円	62円	6.22%	25.53%	1,368人	
1059円	63円	6.33%	25.68%	1,376人	
1060円	64円	6.43%	25.68%	1,376人	
1061円	65円	6.53%	26.48%	1,418人	
1062円	66円	6.63%	26.55%	1,422人	
1063円	67円	6.73%	26.82%	1,437人	
1064円	68円	6.83%	26.96%	1,444人	
1065円	69円	6.93%	26.96%	1,444人	
1066円	70円	7.03%	27.04%	1,448人	
1067円	71円	7.13%	27.04%	1,448人	
1068円	72円	7.23%	27.04%	1,448人	
1069円	73円	7.33%	27.04%	1,448人	
1070円	74円	7.43%	27.18%	1,456人	
1071円	75円	7.53%	28.40%	1,521人	
1072円	76円	7.63%	28.46%	1,525人	
1073円	77円	7.73%	28.59%	1,532人	
1074円	78円	7.83%	28.59%	1,532人	
1075円	79円	7.93%	28.59%	1,532人	
1076円	80円	8.03%	28.67%	1,536人	
1077円	81円	8.13%	28.74%	1,539人	
1078円	82円	8.23%	28.81%	1,543人	
1079円	83円	8.33%	28.88%	1,547人	
1080円	84円	8.43%	29.01%	1,554人	
1081円	85円	8.53%	29.35%	1,572人	
1082円	86円	8.63%	29.55%	1,583人	
1083円	87円	8.73%	29.63%	1,587人	
1084円	88円	8.84%	30.00%	1,607人	
1085円	89円	8.94%	30.07%	1,611人	
1086円	90円	9.04%	30.20%	1,618人	
1087円	91円	9.14%	30.39%	1,628人	
1088円	92円	9.24%	30.47%	1,632人	
1089円	93円	9.34%	30.61%	1,640人	
1090円	94円	9.44%	30.75%	1,647人	
1091円	95円	9.54%	30.98%	1,660人	
1092円	96円	9.64%	31.05%	1,664人	
1093円	97円	9.74%	31.05%	1,664人	
1094円	98円	9.84%	31.11%	1,667人	
1095円	99円	9.94%	31.34%	1,679人	
1096円	100円	10.04%	31.34%	1,679人	

資料出所：山形労働局「最低賃金に関する基礎調査（令和7年）」

4 （3）自動車・同附属品製造業の引上げ率及び影響率一覧表（引上げ額0-50円）

現行時間額	1,012円		（調査母集団　1,501人　）		
改正時間額	引上げ額	引上げ率	影響率	影響者数	備考
1012円	0円	0.00%	17.11%	257人	※=未満率
1013円	1円	0.10%	18.29%	275人	
1014円	2円	0.20%	18.29%	275人	
1015円	3円	0.30%	18.55%	278人	
1016円	4円	0.40%	18.65%	280人	
1017円	5円	0.49%	18.96%	285人	
1018円	6円	0.59%	19.57%	294人	
1019円	7円	0.69%	19.57%	294人	
1020円	8円	0.79%	20.04%	301人	
1021円	9円	0.89%	20.56%	309人	
1022円	10円	0.99%	20.83%	313人	
1023円	11円	1.09%	20.83%	313人	
1024円	12円	1.19%	21.91%	329人	
1025円	13円	1.28%	22.07%	331人	
1026円	14円	1.38%	22.07%	331人	
1027円	15円	1.48%	22.48%	337人	
1028円	16円	1.58%	22.63%	340人	
1029円	17円	1.68%	22.63%	340人	
1030円	18円	1.78%	23.66%	355人	
1031円	19円	1.88%	24.24%	364人	
1032円	20円	1.98%	24.24%	364人	
1033円	21円	2.08%	24.24%	364人	
1034円	22円	2.17%	24.85%	373人	
1035円	23円	2.27%	24.85%	373人	
1036円	24円	2.37%	25.00%	375人	
1037円	25円	2.47%	25.31%	380人	
1038円	26円	2.57%	25.57%	384人	
1039円	27円	2.67%	25.57%	384人	
1040円	28円	2.77%	25.57%	384人	
1041円	29円	2.87%	25.57%	384人	
1042円	30円	2.96%	26.34%	395人	
1043円	31円	3.06%	26.34%	395人	
1044円	32円	3.16%	26.50%	398人	
1045円	33円	3.26%	26.50%	398人	
1046円	34円	3.36%	26.50%	398人	
1047円	35円	3.46%	26.50%	398人	
1048円	36円	3.56%	26.80%	402人	
1049円	37円	3.66%	26.80%	402人	
1050円	38円	3.75%	26.80%	402人	
1051円	39円	3.85%	26.92%	404人	
1052円	40円	3.95%	27.07%	406人	
1053円	41円	4.05%	27.23%	409人	
1054円	42円	4.15%	27.38%	411人	
1055円	43円	4.25%	27.48%	413人	
1056円	44円	4.35%	28.10%	422人	
1057円	45円	4.45%	28.36%	426人	
1058円	46円	4.55%	28.78%	432人	
1059円	47円	4.64%	28.78%	432人	
1060円	48円	4.74%	29.09%	437人	
1061円	49円	4.84%	29.71%	446人	
1062円	50円	4.94%	29.86%	448人	

資料出所：山形労働局「最低賃金に関する基礎調査（令和7年）」

4 （3）自動車・同附属品製造業の引上げ率及び影響率一覧表（引上げ額51-100円）

現行時間額	1,012円		（調査母集団　1,501人　）		
改正時間額	引上げ額	引上げ率	影響率	影響者数	備考
1063円	51円	5.04%	29.96%	450人	
1064円	52円	5.14%	30.17%	453人	
1065円	53円	5.24%	30.32%	455人	
1066円	54円	5.34%	30.94%	464人	
1067円	55円	5.43%	30.94%	464人	
1068円	56円	5.53%	31.04%	466人	
1069円	57円	5.63%	31.04%	466人	
1070円	58円	5.73%	31.19%	468人	
1071円	59円	5.83%	31.66%	475人	
1072円	60円	5.93%	31.96%	480人	
1073円	61円	6.03%	31.96%	480人	
1074円	62円	6.13%	31.96%	480人	
1075円	63円	6.23%	31.96%	480人	
1076円	64円	6.32%	31.96%	480人	
1077円	65円	6.42%	31.96%	480人	
1078円	66円	6.52%	32.12%	482人	
1079円	67円	6.62%	32.12%	482人	
1080円	68円	6.72%	32.22%	484人	
1081円	69円	6.82%	32.53%	488人	
1082円	70円	6.92%	32.53%	488人	
1083円	71円	7.02%	32.53%	488人	
1084円	72円	7.11%	32.78%	492人	
1085円	73円	7.21%	32.78%	492人	
1086円	74円	7.31%	33.40%	501人	
1087円	75円	7.41%	33.40%	501人	
1088円	76円	7.51%	33.40%	501人	
1089円	77円	7.61%	33.40%	501人	
1090円	78円	7.71%	34.37%	516人	
1091円	79円	7.81%	34.37%	516人	
1092円	80円	7.91%	34.37%	516人	
1093円	81円	8.00%	34.37%	516人	
1094円	82円	8.10%	34.63%	520人	
1095円	83円	8.20%	34.78%	522人	
1096円	84円	8.30%	35.14%	527人	
1097円	85円	8.40%	35.14%	527人	
1098円	86円	8.50%	35.14%	527人	
1099円	87円	8.60%	35.29%	530人	
1100円	88円	8.70%	35.41%	532人	
1101円	89円	8.79%	35.94%	539人	
1102円	90円	8.89%	36.09%	542人	
1103円	91円	8.99%	36.35%	546人	
1104円	92円	9.09%	36.81%	553人	
1105円	93円	9.19%	36.81%	553人	
1106円	94円	9.29%	36.96%	555人	
1107円	95円	9.39%	37.06%	556人	
1108円	96円	9.49%	37.06%	556人	
1109円	97円	9.58%	37.06%	556人	
1110円	98円	9.68%	37.30%	560人	
1111円	99円	9.78%	37.30%	560人	
1112円	100円	9.88%	37.45%	562人	

資料出所：山形労働局「最低賃金に関する基礎調査（令和7年）」

4 （4） 自動車整備業の引上げ率及び影響率一覧表（引上げ額0-50円）

現行時間額	1,017円		（調査母集団　2,081人　）		
改正時間額	引上げ額	引上げ率	影響率	影響者数	備考
1017円	0円	0.00%	2.74%	57人	※=未満率
1018円	1円	0.10%	2.95%	61人	
1019円	2円	0.20%	2.95%	61人	
1020円	3円	0.29%	2.95%	61人	
1021円	4円	0.39%	2.95%	61人	
1022円	5円	0.49%	2.95%	61人	
1023円	6円	0.59%	2.95%	61人	
1024円	7円	0.69%	3.16%	66人	
1025円	8円	0.79%	3.16%	66人	
1026円	9円	0.88%	3.16%	66人	
1027円	10円	0.98%	3.16%	66人	
1028円	11円	1.08%	3.29%	68人	
1029円	12円	1.18%	3.29%	68人	
1030円	13円	1.28%	3.29%	68人	
1031円	14円	1.38%	3.29%	68人	
1032円	15円	1.47%	3.29%	68人	
1033円	16円	1.57%	3.29%	68人	
1034円	17円	1.67%	3.29%	68人	
1035円	18円	1.77%	3.29%	68人	
1036円	19円	1.87%	3.29%	68人	
1037円	20円	1.97%	3.29%	68人	
1038円	21円	2.06%	3.42%	71人	
1039円	22円	2.16%	3.55%	74人	
1040円	23円	2.26%	3.55%	74人	
1041円	24円	2.36%	3.55%	74人	
1042円	25円	2.46%	3.55%	74人	
1043円	26円	2.56%	3.55%	74人	
1044円	27円	2.65%	3.85%	80人	
1045円	28円	2.75%	3.85%	80人	
1046円	29円	2.85%	3.85%	80人	
1047円	30円	2.95%	3.85%	80人	
1048円	31円	3.05%	3.85%	80人	
1049円	32円	3.15%	4.01%	84人	
1050円	33円	3.24%	4.01%	84人	
1051円	34円	3.34%	4.01%	84人	
1052円	35円	3.44%	4.01%	84人	
1053円	36円	3.54%	4.22%	88人	
1054円	37円	3.64%	4.22%	88人	
1055円	38円	3.74%	4.22%	88人	
1056円	39円	3.83%	4.38%	91人	
1057円	40円	3.93%	4.38%	91人	
1058円	41円	4.03%	4.38%	91人	
1059円	42円	4.13%	4.38%	91人	
1060円	43円	4.23%	4.38%	91人	
1061円	44円	4.33%	4.38%	91人	
1062円	45円	4.42%	4.51%	94人	
1063円	46円	4.52%	4.51%	94人	
1064円	47円	4.62%	4.51%	94人	
1065円	48円	4.72%	4.51%	94人	
1066円	49円	4.82%	4.51%	94人	
1067円	50円	4.92%	4.51%	94人	

資料出所：山形労働局「最低賃金に関する基礎調査（令和7年）」

4 （4） 自動車整備業の引上げ率及び影響率一覧表（引上げ額51-100円）

現行時間額	1,017円		（調査母集団　2,081人　）		
改正時間額	引上げ額	引上げ率	影響率	影響者数	備考
1068円	51円	5.01%	4.51%	94人	
1069円	52円	5.11%	4.51%	94人	
1070円	53円	5.21%	4.51%	94人	
1071円	54円	5.31%	4.51%	94人	
1072円	55円	5.41%	4.51%	94人	
1073円	56円	5.51%	4.51%	94人	
1074円	57円	5.60%	4.51%	94人	
1075円	58円	5.70%	4.51%	94人	
1076円	59円	5.80%	4.51%	94人	
1077円	60円	5.90%	4.51%	94人	
1078円	61円	6.00%	4.51%	94人	
1079円	62円	6.10%	4.51%	94人	
1080円	63円	6.19%	4.51%	94人	
1081円	64円	6.29%	4.51%	94人	
1082円	65円	6.39%	4.51%	94人	
1083円	66円	6.49%	4.51%	94人	
1084円	67円	6.59%	4.51%	94人	
1085円	68円	6.69%	4.51%	94人	
1086円	69円	6.78%	4.65%	97人	
1087円	70円	6.88%	4.94%	103人	
1088円	71円	6.98%	4.94%	103人	
1089円	72円	7.08%	4.94%	103人	
1090円	73円	7.18%	4.94%	103人	
1091円	74円	7.28%	5.15%	107人	
1092円	75円	7.37%	5.15%	107人	
1093円	76円	7.47%	5.15%	107人	
1094円	77円	7.57%	5.52%	115人	
1095円	78円	7.67%	5.52%	115人	
1096円	79円	7.77%	5.52%	115人	
1097円	80円	7.87%	5.52%	115人	
1098円	81円	7.96%	5.52%	115人	
1099円	82円	8.06%	5.52%	115人	
1100円	83円	8.16%	5.52%	115人	
1101円	84円	8.26%	5.52%	115人	
1102円	85円	8.36%	5.65%	118人	
1103円	86円	8.46%	5.65%	118人	
1104円	87円	8.55%	5.86%	122人	
1105円	88円	8.65%	5.86%	122人	
1106円	89円	8.75%	5.86%	122人	
1107円	90円	8.85%	5.86%	122人	
1108円	91円	8.95%	6.20%	129人	
1109円	92円	9.05%	6.41%	133人	
1110円	93円	9.14%	6.41%	133人	
1111円	94円	9.24%	6.41%	133人	
1112円	95円	9.34%	6.41%	133人	
1113円	96円	9.44%	6.41%	133人	
1114円	97円	9.54%	6.41%	133人	
1115円	98円	9.64%	6.41%	133人	
1116円	99円	9.73%	6.41%	133人	
1117円	100円	9.83%	6.41%	133人	

資料出所：山形労働局「最低賃金に関する基礎調査（令和7年）」

07年　　総括表（１）

産業：4.一般産業用機械製造業　　就業形態：（全て）　　産別適用除外除く

時間当り所定内賃金額（３手当を除く）	合計	規模別			地域別				年齢別					
		１～９人	１０～２９人	３０～９９人	全県				１７歳以下	１８～１９歳	２０～５４歳	５５～５９歳	６０～６４歳	６５歳以上
計	1,393	83	393	918	1,393					14	1,116	161	103	
円 - 1001	99 (7.1)	12 (14.3)	27 (6.8)	60 (6.6)	99 (7.1)					1 (8.6)	68 (6.1)	5 (3.0)	24 (23.8)	
1002 - 1002	99 (7.1)	12 (14.3)	27 (6.8)	60 (6.6)	99 (7.1)					1 (8.6)	68 (6.1)	5 (3.0)	24 (23.8)	
1003 - 1003	99 (7.1)	12 (14.3)	27 (6.8)	60 (6.6)	99 (7.1)					1 (8.6)	68 (6.1)	5 (3.0)	24 (23.8)	
1004 - 1004	103 (7.4)	13 (15.7)	27 (6.8)	63 (6.8)	103 (7.4)					1 (8.6)	72 (6.5)	5 (3.0)	24 (23.8)	
1005 - 1005	108 (7.7)	13 (15.7)	27 (6.8)	68 (7.4)	108 (7.7)					1 (8.6)	72 (6.5)	10 (6.2)	24 (23.8)	
1006 - 1006	108 (7.7)	13 (15.7)	27 (6.8)	68 (7.4)	108 (7.7)					1 (8.6)	72 (6.5)	10 (6.2)	24 (23.8)	
1007 - 1007	108 (7.7)	13 (15.7)	27 (6.8)	68 (7.4)	108 (7.7)					1 (8.6)	72 (6.5)	10 (6.2)	24 (23.8)	
1008 - 1008	108 (7.7)	13 (15.7)	27 (6.8)	68 (7.4)	108 (7.7)					1 (8.6)	72 (6.5)	10 (6.2)	24 (23.8)	
1009 - 1009	108 (7.7)	13 (15.7)	27 (6.8)	68 (7.4)	108 (7.7)					1 (8.6)	72 (6.5)	10 (6.2)	24 (23.8)	
1010 - 1010	110 (7.9)	14 (17.1)	28 (7.1)	68 (7.4)	110 (7.9)					1 (8.6)	73 (6.6)	10 (6.2)	26 (24.9)	
1011 - 1011	110 (7.9)	14 (17.1)	28 (7.1)	68 (7.4)	110 (7.9)					1 (8.6)	73 (6.6)	10 (6.2)	26 (24.9)	
1012 - 1012	110 (7.9)	14 (17.1)	28 (7.1)	68 (7.4)	110 (7.9)					1 (8.6)	73 (6.6)	10 (6.2)	26 (24.9)	
1013 - 1013	110 (7.9)	14 (17.1)	28 (7.1)	68 (7.4)	110 (7.9)					1 (8.6)	73 (6.6)	10 (6.2)	26 (24.9)	
1014 - 1014	110 (7.9)	14 (17.1)	28 (7.1)	68 (7.4)	110 (7.9)					1 (8.6)	73 (6.6)	10 (6.2)	26 (24.9)	
1015 - 1015	112 (8.1)	14 (17.1)	30 (7.7)	68 (7.4)	112 (8.1)					1 (8.6)	74 (6.7)	10 (6.2)	27 (26.0)	
1016 - 1016	112 (8.1)	14 (17.1)	30 (7.7)	68 (7.4)	112 (8.1)					1 (8.6)	74 (6.7)	10 (6.2)	27 (26.0)	
1017 - 1017	112 (8.1)	14 (17.1)	30 (7.7)	68 (7.4)	112 (8.1)					1 (8.6)	74 (6.7)	10 (6.2)	27 (26.0)	
1018 - 1018	112 (8.1)	14 (17.1)	30 (7.7)	68 (7.4)	112 (8.1)					1 (8.6)	74 (6.7)	10 (6.2)	27 (26.0)	
1019 - 1019	113 (8.1)	14 (17.1)	31 (8.0)	68 (7.4)	113 (8.1)					1 (8.6)	76 (6.8)	10 (6.2)	27 (26.0)	
1020 - 1020	113 (8.1)	14 (17.1)	31 (8.0)	68 (7.4)	113 (8.1)					1 (8.6)	76 (6.8)	10 (6.2)	27 (26.0)	
1021 - 1021	116 (8.3)	14 (17.1)	31 (8.0)	70 (7.7)	116 (8.3)					1 (8.6)	78 (7.0)	10 (6.2)	27 (26.0)	
1022 - 1022	116 (8.3)	14 (17.1)	31 (8.0)	70 (7.7)	116 (8.3)					1 (8.6)	78 (7.0)	10 (6.2)	27 (26.0)	
1023 - 1023	116 (8.3)	14 (17.1)	31 (8.0)	70 (7.7)	116 (8.3)					1 (8.6)	78 (7.0)	10 (6.2)	27 (26.0)	
1024 - 1024	116 (8.3)	14 (17.1)	31 (8.0)	70 (7.7)	116 (8.3)					1 (8.6)	78 (7.0)	10 (6.2)	27 (26.0)	
1025 - 1025	116 (8.3)	14 (17.1)	31 (8.0)	70 (7.7)	116 (8.3)					1 (8.6)	78 (7.0)	10 (6.2)	27 (26.0)	
1026 - 1026	117 (8.4)	14 (17.1)	33 (8.3)	70 (7.7)	117 (8.4)					1 (8.6)	79 (7.1)	10 (6.2)	27 (26.0)	

1027 -	1027	118 (8.5)	14 (17.1)	34 (8.6)	70 (7.7)	118 (8.5)					1 (8.6)	80 (7.2)	10 (6.2)	27 (26.0)	
1028 -	1028	118 (8.5)	14 (17.1)	34 (8.6)	70 (7.7)	118 (8.5)					1 (8.6)	80 (7.2)	10 (6.2)	27 (26.0)	
1029 -	1029	118 (8.5)	14 (17.1)	34 (8.6)	70 (7.7)	118 (8.5)					1 (8.6)	80 (7.2)	10 (6.2)	27 (26.0)	
1030 -	1030	118 (8.5)	14 (17.1)	34 (8.6)	70 (7.7)	118 (8.5)					1 (8.6)	80 (7.2)	10 (6.2)	27 (26.0)	
1031	1031	118 (8.5)	14 (17.1)	34 (8.6)	70 (7.7)	118 (8.5)					1 (8.6)	80 (7.2)	10 (6.2)	27 (26.0)	
1032	1032	118 (8.5)	14 (17.1)	34 (8.6)	70 (7.7)	118 (8.5)					1 (8.6)	80 (7.2)	10 (6.2)	27 (26.0)	
1033	1033	118 (8.5)	14 (17.1)	34 (8.6)	70 (7.7)	118 (8.5)					1 (8.6)	80 (7.2)	10 (6.2)	27 (26.0)	
1034	1034	118 (8.5)	14 (17.1)	34 (8.6)	70 (7.7)	118 (8.5)					1 (8.6)	80 (7.2)	10 (6.2)	27 (26.0)	
1035	1035	118 (8.5)	14 (17.1)	34 (8.6)	70 (7.7)	118 (8.5)					1 (8.6)	80 (7.2)	10 (6.2)	27 (26.0)	
1036	1036	118 (8.5)	14 (17.1)	34 (8.6)	70 (7.7)	118 (8.5)					1 (8.6)	80 (7.2)	10 (6.2)	27 (26.0)	
1037	1037	121 (8.7)	14 (17.1)	34 (8.6)	73 (7.9)	121 (8.7)					1 (8.6)	83 (7.4)	10 (6.2)	27 (26.0)	
1038	1038	121 (8.7)	14 (17.1)	34 (8.6)	73 (7.9)	121 (8.7)					1 (8.6)	83 (7.4)	10 (6.2)	27 (26.0)	
1039	1039	121 (8.7)	14 (17.1)	34 (8.6)	73 (7.9)	121 (8.7)					1 (8.6)	83 (7.4)	10 (6.2)	27 (26.0)	
1040	1040	126 (9.0)	14 (17.1)	34 (8.6)	78 (8.5)	126 (9.0)					1 (8.6)	88 (7.9)	10 (6.2)	27 (26.0)	
1041	1041	126 (9.0)	14 (17.1)	34 (8.6)	78 (8.5)	126 (9.0)					1 (8.6)	88 (7.9)	10 (6.2)	27 (26.0)	
1042	1042	128 (9.2)	14 (17.1)	34 (8.6)	80 (8.8)	128 (9.2)					1 (8.6)	91 (8.1)	10 (6.2)	27 (26.0)	
1043	1043	130 (9.3)	14 (17.1)	35 (8.9)	80 (8.8)	130 (9.3)					1 (8.6)	92 (8.2)	10 (6.2)	27 (26.0)	
1044	1044	132 (9.5)	15 (18.6)	36 (9.2)	80 (8.8)	132 (9.5)					1 (8.6)	93 (8.3)	11 (6.9)	27 (26.0)	
1045	1045	133 (9.6)	15 (18.6)	37 (9.5)	80 (8.8)	133 (9.6)					1 (8.6)	93 (8.3)	12 (7.6)	27 (26.0)	
1046	1046	133 (9.6)	15 (18.6)	37 (9.5)	80 (8.8)	133 (9.6)					1 (8.6)	93 (8.3)	12 (7.6)	27 (26.0)	
1047	1047	140 (10.1)	15 (18.6)	44 (11.3)	80 (8.8)	140 (10.1)					1 (8.6)	100 (9.0)	12 (7.6)	27 (26.0)	
1048	1048	140 (10.1)	15 (18.6)	44 (11.3)	80 (8.8)	140 (10.1)					1 (8.6)	100 (9.0)	12 (7.6)	27 (26.0)	
1049	1049	140 (10.1)	15 (18.6)	44 (11.3)	80 (8.8)	140 (10.1)					1 (8.6)	100 (9.0)	12 (7.6)	27 (26.0)	
1050	1050	145 (10.4)	15 (18.6)	47 (11.9)	83 (9.0)	145 (10.4)					1 (8.6)	105 (9.4)	12 (7.6)	27 (26.0)	
1051	1051	145 (10.4)	15 (18.6)	47 (11.9)	83 (9.0)	145 (10.4)					1 (8.6)	105 (9.4)	12 (7.6)	27 (26.0)	
1052	1052	145 (10.4)	15 (18.6)	47 (11.9)	83 (9.0)	145 (10.4)					1 (8.6)	105 (9.4)	12 (7.6)	27 (26.0)	
1053	1053	146 (10.5)	15 (18.6)	48 (12.2)	83 (9.0)	146 (10.5)					1 (8.6)	105 (9.4)	13 (8.3)	27 (26.0)	
1054	1054	151 (10.8)	15 (18.6)	50 (12.8)	85 (9.3)	151 (10.8)					1 (8.6)	107 (9.6)	15 (9.0)	28 (27.2)	
1055	1055	157 (11.3)	15 (18.6)	51 (13.1)	91 (9.9)	157 (11.3)					1 (8.6)	113 (10.2)	15 (9.0)	28 (27.2)	

1056	1056	158 (11.4)	17 (20.0)	51 (13.1)	91 (9.9)	158 (11.4)					1 (8.6)	113 (10.2)	15 (9.0)	29 (28.3)	
1057	1057	158 (11.4)	17 (20.0)	51 (13.1)	91 (9.9)	158 (11.4)					1 (8.6)	113 (10.2)	15 (9.0)	29 (28.3)	
1058	1058	158 (11.4)	17 (20.0)	51 (13.1)	91 (9.9)	158 (11.4)					1 (8.6)	113 (10.2)	15 (9.0)	29 (28.3)	
1059	1059	161 (11.5)	17 (20.0)	51 (13.1)	93 (10.1)	161 (11.5)					1 (8.6)	116 (10.4)	15 (9.0)	29 (28.3)	
1060	1060	165 (11.8)	18 (21.4)	51 (13.1)	96 (10.4)	165 (11.8)					1 (8.6)	120 (10.7)	15 (9.0)	29 (28.3)	
1061	1061	165 (11.8)	18 (21.4)	51 (13.1)	96 (10.4)	165 (11.8)					1 (8.6)	120 (10.7)	15 (9.0)	29 (28.3)	
1062	1062	165 (11.8)	18 (21.4)	51 (13.1)	96 (10.4)	165 (11.8)					1 (8.6)	120 (10.7)	15 (9.0)	29 (28.3)	
1063	1063	167 (12.0)	18 (21.4)	51 (13.1)	98 (10.7)	167 (12.0)					1 (8.6)	120 (10.7)	15 (9.0)	32 (30.8)	
1064	1064	168 (12.1)	18 (21.4)	52 (13.4)	98 (10.7)	168 (12.1)					1 (8.6)	120 (10.7)	15 (9.0)	33 (31.9)	
1065	1065	171 (12.3)	18 (21.4)	52 (13.4)	101 (11.0)	171 (12.3)					1 (8.6)	122 (10.9)	15 (9.0)	33 (31.9)	
1066	1066	173 (12.4)	18 (21.4)	55 (13.9)	101 (11.0)	173 (12.4)					1 (8.6)	124 (11.2)	15 (9.0)	33 (31.9)	
1067	1067	176 (12.6)	18 (21.4)	55 (13.9)	103 (11.2)	176 (12.6)					1 (8.6)	127 (11.4)	15 (9.0)	33 (31.9)	
1068	1068	178 (12.8)	18 (21.4)	55 (13.9)	106 (11.5)	178 (12.8)					1 (8.6)	130 (11.6)	15 (9.0)	33 (31.9)	
1069	1069	178 (12.8)	18 (21.4)	55 (13.9)	106 (11.5)	178 (12.8)					1 (8.6)	130 (11.6)	15 (9.0)	33 (31.9)	
1070	1070	181 (13.0)	18 (21.4)	55 (13.9)	108 (11.8)	181 (13.0)					1 (8.6)	132 (11.8)	15 (9.0)	33 (31.9)	
1071	1071	181 (13.0)	18 (21.4)	55 (13.9)	108 (11.8)	181 (13.0)					1 (8.6)	132 (11.8)	15 (9.0)	33 (31.9)	
1072	1072	181 (13.0)	18 (21.4)	55 (13.9)	108 (11.8)	181 (13.0)					1 (8.6)	132 (11.8)	15 (9.0)	33 (31.9)	
1073	1073	181 (13.0)	18 (21.4)	55 (13.9)	108 (11.8)	181 (13.0)					1 (8.6)	132 (11.8)	15 (9.0)	33 (31.9)	
1074	1074	184 (13.2)	18 (21.4)	56 (14.2)	111 (12.1)	184 (13.2)					1 (8.6)	136 (12.2)	15 (9.0)	33 (31.9)	
1075	1075	184 (13.2)	18 (21.4)	56 (14.2)	111 (12.1)	184 (13.2)					1 (8.6)	136 (12.2)	15 (9.0)	33 (31.9)	
1076	1076	185 (13.3)	18 (21.4)	57 (14.5)	111 (12.1)	185 (13.3)					1 (8.6)	137 (12.3)	15 (9.0)	33 (31.9)	
1077	1077	185 (13.3)	18 (21.4)	57 (14.5)	111 (12.1)	185 (13.3)					1 (8.6)	137 (12.3)	15 (9.0)	33 (31.9)	
1078	1078	188 (13.5)	18 (21.4)	57 (14.5)	113 (12.3)	188 (13.5)					1 (8.6)	139 (12.5)	15 (9.0)	33 (31.9)	
1079	1079	188 (13.5)	18 (21.4)	57 (14.5)	113 (12.3)	188 (13.5)					1 (8.6)	139 (12.5)	15 (9.0)	33 (31.9)	
1080	1080	188 (13.5)	18 (21.4)	57 (14.5)	113 (12.3)	188 (13.5)					1 (8.6)	139 (12.5)	15 (9.0)	33 (31.9)	
1081	1081	190 (13.7)	18 (21.4)	59 (15.1)	113 (12.3)	190 (13.7)					1 (8.6)	142 (12.7)	15 (9.0)	33 (31.9)	
1082	1082	193 (13.8)	18 (21.4)	59 (15.1)	116 (12.6)	193 (13.8)					1 (8.6)	144 (12.9)	15 (9.0)	33 (31.9)	
1083	1083	193 (13.8)	18 (21.4)	59 (15.1)	116 (12.6)	193 (13.8)					1 (8.6)	144 (12.9)	15 (9.0)	33 (31.9)	
1084	1084	194 (13.9)	18 (21.4)	61 (15.4)	116 (12.6)	194 (13.9)					1 (8.6)	145 (13.0)	15 (9.0)	33 (31.9)	

1085	1085	203 (14.5)	18 (21.4)	62 (15.7)	123 (13.4)	203 (14.5)					1 (8.6)	153 (13.7)	16 (9.8)	33 (31.9)	
1086	1086	203 (14.5)	18 (21.4)	62 (15.7)	123 (13.4)	203 (14.5)					1 (8.6)	153 (13.7)	16 (9.8)	33 (31.9)	
1087	1087	203 (14.5)	18 (21.4)	62 (15.7)	123 (13.4)	203 (14.5)					1 (8.6)	153 (13.7)	16 (9.8)	33 (31.9)	
1088	1088	203 (14.5)	18 (21.4)	62 (15.7)	123 (13.4)	203 (14.5)					1 (8.6)	153 (13.7)	16 (9.8)	33 (31.9)	
1089	1089	203 (14.5)	18 (21.4)	62 (15.7)	123 (13.4)	203 (14.5)					1 (8.6)	153 (13.7)	16 (9.8)	33 (31.9)	
1090	1090	203 (14.5)	18 (21.4)	62 (15.7)	123 (13.4)	203 (14.5)					1 (8.6)	153 (13.7)	16 (9.8)	33 (31.9)	
1091	1091	205 (14.7)	18 (21.4)	62 (15.7)	126 (13.7)	205 (14.7)					1 (8.6)	155 (13.9)	16 (9.8)	33 (31.9)	
1092	1092	206 (14.8)	18 (21.4)	63 (16.0)	126 (13.7)	206 (14.8)					1 (8.6)	155 (13.9)	16 (9.8)	34 (33.0)	
1093	1093	207 (14.9)	18 (21.4)	64 (16.3)	126 (13.7)	207 (14.9)					1 (8.6)	155 (13.9)	17 (10.5)	34 (33.0)	
1094	1094	210 (15.1)	18 (21.4)	64 (16.3)	128 (14.0)	210 (15.1)					4 (27.1)	155 (13.9)	17 (10.5)	34 (33.0)	
1095	1095	211 (15.2)	18 (21.4)	65 (16.6)	128 (14.0)	211 (15.2)					4 (27.1)	155 (13.9)	17 (10.5)	35 (34.2)	
1096	1096	211 (15.2)	18 (21.4)	65 (16.6)	128 (14.0)	211 (15.2)					4 (27.1)	155 (13.9)	17 (10.5)	35 (34.2)	
1097	1097	211 (15.2)	18 (21.4)	65 (16.6)	128 (14.0)	211 (15.2)					4 (27.1)	155 (13.9)	17 (10.5)	35 (34.2)	
1098	1098	216 (15.5)	18 (21.4)	68 (17.2)	131 (14.2)	216 (15.5)					4 (27.1)	160 (14.4)	17 (10.5)	35 (34.2)	
1099	1099	216 (15.5)	18 (21.4)	68 (17.2)	131 (14.2)	216 (15.5)					4 (27.1)	160 (14.4)	17 (10.5)	35 (34.2)	
1100	1100	220 (15.8)	19 (22.9)	70 (17.8)	131 (14.2)	220 (15.8)					4 (27.1)	163 (14.6)	18 (11.2)	35 (34.2)	
1101	1101	223 (16.0)	19 (22.9)	71 (18.1)	133 (14.5)	223 (16.0)					4 (27.1)	166 (14.9)	18 (11.2)	35 (34.2)	
1102	1102	223 (16.0)	19 (22.9)	71 (18.1)	133 (14.5)	223 (16.0)					4 (27.1)	166 (14.9)	18 (11.2)	35 (34.2)	
1103	1103	231 (16.6)	20 (24.3)	72 (18.4)	138 (15.1)	231 (16.6)					4 (27.1)	174 (15.6)	18 (11.2)	35 (34.2)	
1104	1104	231 (16.6)	20 (24.3)	72 (18.4)	138 (15.1)	231 (16.6)					4 (27.1)	174 (15.6)	18 (11.2)	35 (34.2)	
1105	1105	231 (16.6)	20 (24.3)	72 (18.4)	138 (15.1)	231 (16.6)					4 (27.1)	174 (15.6)	18 (11.2)	35 (34.2)	
1106	1106	232 (16.6)	20 (24.3)	73 (18.7)	138 (15.1)	232 (16.6)					4 (27.1)	175 (15.7)	18 (11.2)	35 (34.2)	
1107	1107	234 (16.8)	20 (24.3)	73 (18.7)	141 (15.3)	234 (16.8)					4 (27.1)	177 (15.9)	18 (11.2)	35 (34.2)	
1108	1108	238 (17.1)	21 (25.7)	73 (18.7)	143 (15.6)	238 (17.1)					4 (27.1)	181 (16.2)	18 (11.2)	35 (34.2)	
1109	1109	240 (17.3)	21 (25.7)	76 (19.3)	143 (15.6)	240 (17.3)					4 (27.1)	183 (16.4)	18 (11.2)	35 (34.2)	
1110	1110	244 (17.5)	22 (27.1)	76 (19.3)	146 (15.9)	244 (17.5)					4 (27.1)	186 (16.7)	19 (12.0)	35 (34.2)	
1111	1111	244 (17.5)	22 (27.1)	76 (19.3)	146 (15.9)	244 (17.5)					4 (27.1)	186 (16.7)	19 (12.0)	35 (34.2)	
1112	1112	248 (17.8)	22 (27.1)	77 (19.6)	148 (16.2)	248 (17.8)					4 (27.1)	190 (17.0)	19 (12.0)	35 (34.2)	
1113	1119	256 (18.4)	24 (28.6)	82 (20.8)	151 (16.4)	256 (18.4)					4 (27.1)	198 (17.7)	19 (12.0)	35 (34.2)	

		271	24	89	158	271					7	208	20	35	
1120	1129	(19.4)	(28.6)	(22.6)	(17.3)	(19.4)					(54.3)	(18.6)	(12.7)	(34.2)	
		284	24	97	163	284					7	217	23	36	
1130	1139	(20.4)	(28.6)	(24.6)	(17.8)	(20.4)					(54.3)	(19.5)	(14.1)	(35.3)	
		296	24	101	171	296					10	223	24	39	
1140	1149	(21.2)	(28.6)	(25.8)	(18.6)	(21.2)					(72.9)	(20.0)	(14.9)	(37.6)	
		326	24	108	194	326					12	232	26	55	
1150	1159	(23.4)	(28.6)	(27.6)	(21.1)	(23.4)					(91.4)	(20.8)	(16.4)	(53.4)	
		348	24	115	209	348					12	249	28	59	
1160	1169	(25.0)	(28.6)	(29.4)	(22.7)	(25.0)					(91.4)	(22.3)	(17.1)	(56.9)	
		365	27	119	219	365					12	264	29	60	
1170	1179	(26.2)	(32.9)	(30.3)	(23.8)	(26.2)					(91.4)	(23.6)	(17.9)	(58.1)	
		385	29	127	229	385					14	281	31	60	
1180	1189	(27.7)	(35.7)	(32.3)	(24.9)	(27.7)					(100.0)	(25.2)	(19.4)	(58.1)	
		405	31	131	244	405						298	31	62	
1190	1199	(29.1)	(37.1)	(33.2)	(26.6)	(29.1)						(26.7)	(19.4)	(60.5)	
		567	39	171	357	567						438	42	73	
1200	1299	(40.7)	(47.1)	(43.6)	(38.9)	(40.7)						(39.3)	(26.3)	(71.3)	
		704	46	216	442	704						565	47	78	
1300	1399	(50.5)	(55.7)	(54.9)	(48.2)	(50.5)						(50.7)	(29.3)	(75.8)	
		808	55	247	505	808						652	58	84	
1400	1499	(58.0)	(67.1)	(62.9)	(55.1)	(58.0)						(58.5)	(36.1)	(81.6)	
		958	66	274	618	958						782	76	86	
1500	1599	(68.8)	(80.0)	(69.7)	(67.4)	(68.8)						(70.1)	(47.5)	(83.9)	
		1,060	70	309	681	1,060						874	81	91	
1600	1699	(76.1)	(84.3)	(78.6)	(74.2)	(76.1)						(78.3)	(50.5)	(88.5)	
		1,152	72	333	747	1,152						950	95	93	
1700	1799	(82.7)	(87.1)	(84.9)	(81.4)	(82.7)						(85.2)	(58.8)	(90.7)	
		1,201	73	348	779	1,201						987	106	95	
1800	1899	(86.2)	(88.6)	(88.7)	(84.9)	(86.2)						(88.5)	(65.7)	(91.9)	
		1,241	74	362	804	1,241						1,013	118	97	
1900	1999	(89.1)	(90.0)	(92.3)	(87.7)	(89.1)						(90.8)	(73.3)	(94.1)	
		1,393	83	393	918	1,393						1,116	161	103	
2000		(100.0)	(100.0)	(100.0)	(100.0)	(100.0)						(100.0)	(100.0)	(100.0)	
月平均賃金額		259,056	230,615	250,023	265,483	259,056					182,913	257,604	299,022	222,307	
時間当平均賃金額		1,502	1,445	1,444	1,531	1,502					1,110	1,488	1,753	1,302	
月一人当たり労働時間数		173	157	174	174	173					165	174	170	171	
第１・２０分位数		989	955	988	994	989					835	1,000	1,005	924	
第１・１０分位数		1,047	960	1,047	1,059	1,047					1,094	1,055	1,093	951	
第１・４分位数		1,172	1,108	1,142	1,190	1,172					1,094	1,188	1,278	1,015	
中位数		1,394	1,335	1,362	1,413	1,394					1,129	1,394	1,683	1,159	
四分位偏差係数		0.1765	0.1685	0.1858	0.1833	0.1765					0.0283	0.1643	0.2320	0.1596	

【上段】　累積労働者数　　【下段】　累積構成比

07年　　総括表（１）

産業：6.電気機械器具製造業　　就業形態：（全て）　　産別適用除外除く

時間当り所定内賃金額（３手当を除く）	合計	規模別			地域別				年齢別					
		１～９人	１０～２９人	３０～９９人	全県				１７歳以下	１８～１９歳	２０～５４歳	５５～５９歳	６０～６４歳	６５歳以上
計	5,357	309	1,311	3,738	5,357					11	4,111	765	470	
円 - 985	636 (11.9)	9 (2.8)	233 (17.8)	394 (10.5)	636 (11.9)						492 (12.0)	84 (11.0)	60 (12.7)	
986 - 986	636 (11.9)	9 (2.8)	233 (17.8)	394 (10.5)	636 (11.9)						492 (12.0)	84 (11.0)	60 (12.7)	
987 - 987	639 (11.9)	9 (2.8)	233 (17.8)	398 (10.6)	639 (11.9)						492 (12.0)	88 (11.5)	60 (12.7)	
988 - 988	647 (12.1)	9 (2.8)	233 (17.8)	405 (10.8)	647 (12.1)						496 (12.1)	88 (11.5)	64 (13.6)	
989 - 989	647 (12.1)	9 (2.8)	233 (17.8)	405 (10.8)	647 (12.1)						496 (12.1)	88 (11.5)	64 (13.6)	
990 - 990	654 (12.2)	9 (2.8)	237 (18.0)	409 (10.9)	654 (12.2)						503 (12.2)	88 (11.5)	64 (13.6)	
991 - 991	658 (12.3)	9 (2.8)	240 (18.3)	409 (10.9)	658 (12.3)						503 (12.2)	91 (11.9)	64 (13.6)	
992 - 992	658 (12.3)	9 (2.8)	240 (18.3)	409 (10.9)	658 (12.3)						503 (12.2)	91 (11.9)	64 (13.6)	
993 - 993	658 (12.3)	9 (2.8)	240 (18.3)	409 (10.9)	658 (12.3)						503 (12.2)	91 (11.9)	64 (13.6)	
994 - 994	662 (12.3)	9 (2.8)	240 (18.3)	413 (11.1)	662 (12.3)						507 (12.3)	91 (11.9)	64 (13.6)	
995 - 995	662 (12.3)	9 (2.8)	240 (18.3)	413 (11.1)	662 (12.3)						507 (12.3)	91 (11.9)	64 (13.6)	
996 - 996	706 (13.2)	9 (2.8)	273 (20.8)	425 (11.4)	706 (13.2)						533 (13.0)	94 (12.3)	79 (16.8)	
997 - 997	706 (13.2)	9 (2.8)	273 (20.8)	425 (11.4)	706 (13.2)						533 (13.0)	94 (12.3)	79 (16.8)	
998 - 998	710 (13.3)	9 (2.8)	273 (20.8)	429 (11.5)	710 (13.3)						533 (13.0)	98 (12.8)	79 (16.8)	
999 - 999	753 (14.1)	9 (2.8)	273 (20.8)	472 (12.6)	753 (14.1)					4 (35.2)	560 (13.6)	110 (14.4)	79 (16.8)	
1000 - 1000	796 (14.8)	26 (8.3)	283 (21.6)	487 (13.0)	796 (14.8)					4 (35.2)	590 (14.4)	118 (15.4)	83 (17.7)	
1001 - 1001	807 (15.1)	26 (8.3)	283 (21.6)	499 (13.3)	807 (15.1)					4 (35.2)	594 (14.5)	126 (16.5)	83 (17.7)	
1002 - 1002	807 (15.1)	26 (8.3)	283 (21.6)	499 (13.3)	807 (15.1)					4 (35.2)	594 (14.5)	126 (16.5)	83 (17.7)	
1003 - 1003	810 (15.1)	26 (8.3)	286 (21.8)	499 (13.3)	810 (15.1)					4 (35.2)	598 (14.5)	126 (16.5)	83 (17.7)	
1004 - 1004	810 (15.1)	26 (8.3)	286 (21.8)	499 (13.3)	810 (15.1)					4 (35.2)	598 (14.5)	126 (16.5)	83 (17.7)	
1005 - 1005	854 (15.9)	30 (9.7)	325 (24.8)	499 (13.3)	854 (15.9)					4 (35.2)	628 (15.3)	129 (16.9)	93 (19.8)	
1006 - 1006	854 (15.9)	30 (9.7)	325 (24.8)	499 (13.3)	854 (15.9)					4 (35.2)	628 (15.3)	129 (16.9)	93 (19.8)	
1007 - 1007	854 (15.9)	30 (9.7)	325 (24.8)	499 (13.3)	854 (15.9)					4 (35.2)	628 (15.3)	129 (16.9)	93 (19.8)	
1008 - 1008	866 (16.2)	30 (9.7)	325 (24.8)	511 (13.7)	866 (16.2)					4 (35.2)	636 (15.5)	129 (16.9)	97 (20.6)	
1009 - 1009	869 (16.2)	30 (9.7)	329 (25.1)	511 (13.7)	869 (16.2)					4 (35.2)	639 (15.5)	129 (16.9)	97 (20.6)	
1010 - 1010	883 (16.5)	30 (9.7)	338 (25.8)	514 (13.8)	883 (16.5)					4 (35.2)	653 (15.9)	129 (16.9)	97 (20.6)	

1011 -	1011	886 (16.5)	30 (9.7)	342 (26.1)	514 (13.8)	886 (16.5)					7 (64.8)	653 (15.9)	129 (16.9)	97 (20.6)	
1012 -	1012	910 (17.0)	34 (11.1)	342 (26.1)	534 (14.3)	910 (17.0)					7 (64.8)	673 (16.4)	133 (17.4)	97 (20.6)	
1013 -	1013	914 (17.1)	34 (11.1)	342 (26.1)	538 (14.4)	914 (17.1)					7 (64.8)	677 (16.5)	133 (17.4)	97 (20.6)	
1014 -	1014	922 (17.2)	34 (11.1)	342 (26.1)	546 (14.6)	922 (17.2)					7 (64.8)	681 (16.6)	137 (17.9)	97 (20.6)	
1015	1015	960 (17.9)	34 (11.1)	345 (26.3)	581 (15.5)	960 (17.9)					7 (64.8)	708 (17.2)	140 (18.3)	105 (22.3)	
1016	1016	960 (17.9)	34 (11.1)	345 (26.3)	581 (15.5)	960 (17.9)					7 (64.8)	708 (17.2)	140 (18.3)	105 (22.3)	
1017	1017	983 (18.4)	34 (11.1)	345 (26.3)	604 (16.2)	983 (18.4)					7 (64.8)	731 (17.8)	140 (18.3)	105 (22.3)	
1018	1018	991 (18.5)	34 (11.1)	348 (26.6)	608 (16.3)	991 (18.5)					7 (64.8)	738 (18.0)	140 (18.3)	105 (22.3)	
1019	1019	998 (18.6)	34 (11.1)	348 (26.6)	616 (16.5)	998 (18.6)					7 (64.8)	746 (18.2)	140 (18.3)	105 (22.3)	
1020	1020	1,044 (19.5)	34 (11.1)	355 (27.1)	655 (17.5)	1,044 (19.5)					7 (64.8)	792 (19.3)	140 (18.3)	105 (22.3)	
1021	1021	1,052 (19.6)	34 (11.1)	355 (27.1)	663 (17.7)	1,052 (19.6)					7 (64.8)	800 (19.4)	140 (18.3)	105 (22.3)	
1022	1022	1,056 (19.7)	34 (11.1)	355 (27.1)	666 (17.8)	1,056 (19.7)					7 (64.8)	804 (19.5)	140 (18.3)	105 (22.3)	
1023	1023	1,069 (20.0)	34 (11.1)	365 (27.8)	670 (17.9)	1,069 (20.0)					7 (64.8)	813 (19.8)	144 (18.8)	105 (22.3)	
1024	1024	1,069 (20.0)	34 (11.1)	365 (27.8)	670 (17.9)	1,069 (20.0)					7 (64.8)	813 (19.8)	144 (18.8)	105 (22.3)	
1025	1025	1,077 (20.1)	34 (11.1)	365 (27.8)	678 (18.1)	1,077 (20.1)					7 (64.8)	817 (19.9)	148 (19.4)	105 (22.3)	
1026	1026	1,088 (20.3)	34 (11.1)	368 (28.1)	686 (18.4)	1,088 (20.3)					7 (64.8)	824 (20.1)	152 (19.9)	105 (22.3)	
1027	1027	1,095 (20.4)	34 (11.1)	375 (28.6)	686 (18.4)	1,095 (20.4)					7 (64.8)	824 (20.1)	152 (19.9)	111 (23.7)	
1028	1028	1,101 (20.6)	34 (11.1)	381 (29.1)	686 (18.4)	1,101 (20.6)					7 (64.8)	831 (20.2)	152 (19.9)	111 (23.7)	
1029	1029	1,109 (20.7)	34 (11.1)	381 (29.1)	694 (18.6)	1,109 (20.7)					7 (64.8)	839 (20.4)	152 (19.9)	111 (23.7)	
1030	1030	1,113 (20.8)	34 (11.1)	381 (29.1)	698 (18.7)	1,113 (20.8)					7 (64.8)	843 (20.5)	152 (19.9)	111 (23.7)	
1031	1031	1,125 (21.0)	34 (11.1)	381 (29.1)	709 (19.0)	1,125 (21.0)					7 (64.8)	847 (20.6)	152 (19.9)	119 (25.3)	
1032	1032	1,132 (21.1)	34 (11.1)	384 (29.3)	713 (19.1)	1,132 (21.1)					7 (64.8)	854 (20.8)	152 (19.9)	119 (25.3)	
1033	1033	1,136 (21.2)	34 (11.1)	384 (29.3)	717 (19.2)	1,136 (21.2)					7 (64.8)	858 (20.9)	152 (19.9)	119 (25.3)	
1034	1034	1,136 (21.2)	34 (11.1)	384 (29.3)	717 (19.2)	1,136 (21.2)					7 (64.8)	858 (20.9)	152 (19.9)	119 (25.3)	
1035	1035	1,140 (21.3)	39 (12.5)	384 (29.3)	717 (19.2)	1,140 (21.3)					7 (64.8)	862 (21.0)	152 (19.9)	119 (25.3)	
1036	1036	1,140 (21.3)	39 (12.5)	384 (29.3)	717 (19.2)	1,140 (21.3)					7 (64.8)	862 (21.0)	152 (19.9)	119 (25.3)	
1037	1037	1,140 (21.3)	39 (12.5)	384 (29.3)	717 (19.2)	1,140 (21.3)					7 (64.8)	862 (21.0)	152 (19.9)	119 (25.3)	
1038	1038	1,140 (21.3)	39 (12.5)	384 (29.3)	717 (19.2)	1,140 (21.3)					7 (64.8)	862 (21.0)	152 (19.9)	119 (25.3)	
1039	1039	1,174 (21.9)	39 (12.5)	414 (31.6)	721 (19.3)	1,174 (21.9)					7 (64.8)	882 (21.5)	162 (21.2)	122 (26.0)	

		1,174	39	414	721	1,174					7	882	162	122	
1040	1040	(21.9)	(12.5)	(31.6)	(19.3)	(21.9)					(64.8)	(21.5)	(21.2)	(26.0)	
		1,181	39	414	729	1,181					7	886	166	122	
1041	1041	(22.1)	(12.5)	(31.6)	(19.5)	(22.1)					(64.8)	(21.6)	(21.7)	(26.0)	
		1,193	39	414	741	1,193					7	898	166	122	
1042	1042	(22.3)	(12.5)	(31.6)	(19.8)	(22.3)					(64.8)	(21.8)	(21.7)	(26.0)	
		1,213	39	414	760	1,213					7	913	166	126	
1043	1043	(22.6)	(12.5)	(31.6)	(20.3)	(22.6)					(64.8)	(22.2)	(21.7)	(26.8)	
		1,224	39	417	768	1,224					7	921	170	126	
1044	1044	(22.8)	(12.5)	(31.8)	(20.5)	(22.8)					(64.8)	(22.4)	(22.2)	(26.8)	
		1,237	39	430	768	1,237					7	934	170	126	
1045	1045	(23.1)	(12.5)	(32.8)	(20.5)	(23.1)					(64.8)	(22.7)	(22.2)	(26.8)	
		1,237	39	430	768	1,237					7	934	170	126	
1046	1046	(23.1)	(12.5)	(32.8)	(20.5)	(23.1)					(64.8)	(22.7)	(22.2)	(26.8)	
		1,241	39	430	772	1,241					7	938	170	126	
1047	1047	(23.2)	(12.5)	(32.8)	(20.6)	(23.2)					(64.8)	(22.8)	(22.2)	(26.8)	
		1,241	39	430	772	1,241					7	938	170	126	
1048	1048	(23.2)	(12.5)	(32.8)	(20.6)	(23.2)					(64.8)	(22.8)	(22.2)	(26.8)	
		1,241	39	430	772	1,241					7	938	170	126	
1049	1049	(23.2)	(12.5)	(32.8)	(20.6)	(23.2)					(64.8)	(22.8)	(22.2)	(26.8)	
		1,301	39	440	822	1,301					7	957	192	146	
1050	1050	(24.3)	(12.5)	(33.6)	(22.0)	(24.3)					(64.8)	(23.3)	(25.1)	(31.0)	
		1,301	39	440	822	1,301					7	957	192	146	
1051	1051	(24.3)	(12.5)	(33.6)	(22.0)	(24.3)					(64.8)	(23.3)	(25.1)	(31.0)	
		1,319	39	450	830	1,319					7	960	202	150	
1052	1052	(24.6)	(12.5)	(34.3)	(22.2)	(24.6)					(64.8)	(23.3)	(26.4)	(31.8)	
		1,330	39	453	838	1,330					7	971	202	150	
1053	1053	(24.8)	(12.5)	(34.6)	(22.4)	(24.8)					(64.8)	(23.6)	(26.4)	(31.8)	
		1,337	39	457	842	1,337					7	978	202	150	
1054	1054	(25.0)	(12.5)	(34.8)	(22.5)	(25.0)					(64.8)	(23.8)	(26.4)	(31.8)	
		1,337	39	457	842	1,337					7	978	202	150	
1055	1055	(25.0)	(12.5)	(34.8)	(22.5)	(25.0)					(64.8)	(23.8)	(26.4)	(31.8)	
		1,364	39	460	865	1,364					7	997	202	157	
1056	1056	(25.5)	(12.5)	(35.1)	(23.1)	(25.5)					(64.8)	(24.3)	(26.4)	(33.5)	
		1,368	39	460	869	1,368					7	1,001	202	157	
1057	1057	(25.5)	(12.5)	(35.1)	(23.3)	(25.5)					(64.8)	(24.3)	(26.4)	(33.5)	
		1,376	39	460	877	1,376					7	1,009	202	157	
1058	1058	(25.7)	(12.5)	(35.1)	(23.5)	(25.7)					(64.8)	(24.5)	(26.4)	(33.5)	
		1,376	39	460	877	1,376					7	1,009	202	157	
1059	1059	(25.7)	(12.5)	(35.1)	(23.5)	(25.7)					(64.8)	(24.5)	(26.4)	(33.5)	
		1,418	39	460	920	1,418					7	1,048	206	157	
1060	1060	(26.5)	(12.5)	(35.1)	(24.6)	(26.5)					(64.8)	(25.5)	(26.9)	(33.5)	
		1,422	39	460	924	1,422					7	1,052	206	157	
1061	1061	(26.5)	(12.5)	(35.1)	(24.7)	(26.5)					(64.8)	(25.6)	(26.9)	(33.5)	
		1,437	39	467	932	1,437					7	1,066	206	157	
1062	1062	(26.8)	(12.5)	(35.6)	(24.9)	(26.8)					(64.8)	(25.9)	(26.9)	(33.5)	
		1,444	39	467	939	1,444					7	1,070	210	157	
1063	1063	(27.0)	(12.5)	(35.6)	(25.1)	(27.0)					(64.8)	(26.0)	(27.5)	(33.5)	
		1,444	39	467	939	1,444					7	1,070	210	157	
1064	1064	(27.0)	(12.5)	(35.6)	(25.1)	(27.0)					(64.8)	(26.0)	(27.5)	(33.5)	
		1,448	39	467	943	1,448					7	1,070	214	157	
1065	1065	(27.0)	(12.5)	(35.6)	(25.2)	(27.0)					(64.8)	(26.0)	(28.0)	(33.5)	
		1,448	39	467	943	1,448					7	1,070	214	157	
1066	1066	(27.0)	(12.5)	(35.6)	(25.2)	(27.0)					(64.8)	(26.0)	(28.0)	(33.5)	
		1,448	39	467	943	1,448					7	1,070	214	157	
1067	1067	(27.0)	(12.5)	(35.6)	(25.2)	(27.0)					(64.8)	(26.0)	(28.0)	(33.5)	
		1,448	39	467	943	1,448					7	1,070	214	157	
1068	1068	(27.0)	(12.5)	(35.6)	(25.2)	(27.0)					(64.8)	(26.0)	(28.0)	(33.5)	

		1,456	39	467	951	1,456					7	1,074	214	161	
1069	1069	(27.2)	(12.5)	(35.6)	(25.4)	(27.2)					(64.8)	(26.1)	(28.0)	(34.3)	
		1,521	39	473	1,009	1,521					7	1,131	218	165	
1070	1070	(28.4)	(12.5)	(36.1)	(27.0)	(28.4)					(64.8)	(27.5)	(28.5)	(35.1)	
		1,525	39	476	1,009	1,525					7	1,131	221	165	
1071	1071	(28.5)	(12.5)	(36.3)	(27.0)	(28.5)					(64.8)	(27.5)	(28.9)	(35.1)	
		1,532	39	480	1,013	1,532					7	1,135	221	168	
1072	1072	(28.6)	(12.5)	(36.6)	(27.1)	(28.6)					(64.8)	(27.6)	(28.9)	(35.8)	
		1,532	39	480	1,013	1,532					7	1,135	221	168	
1073	1073	(28.6)	(12.5)	(36.6)	(27.1)	(28.6)					(64.8)	(27.6)	(28.9)	(35.8)	
		1,532	39	480	1,013	1,532					7	1,135	221	168	
1074	1074	(28.6)	(12.5)	(36.6)	(27.1)	(28.6)					(64.8)	(27.6)	(28.9)	(35.8)	
		1,536	39	480	1,017	1,536					7	1,135	225	168	
1075	1075	(28.7)	(12.5)	(36.6)	(27.2)	(28.7)					(64.8)	(27.6)	(29.4)	(35.8)	
		1,539	39	480	1,021	1,539					7	1,135	229	168	
1076	1076	(28.7)	(12.5)	(36.6)	(27.3)	(28.7)					(64.8)	(27.6)	(29.9)	(35.8)	
		1,543	39	480	1,025	1,543					7	1,139	229	168	
1077	1077	(28.8)	(12.5)	(36.6)	(27.4)	(28.8)					(64.8)	(27.7)	(29.9)	(35.8)	
		1,547	39	480	1,029	1,547					7	1,143	229	168	
1078	1078	(28.9)	(12.5)	(36.6)	(27.5)	(28.9)					(64.8)	(27.8)	(29.9)	(35.8)	
		1,554	39	486	1,029	1,554					7	1,146	229	172	
1079	1079	(29.0)	(12.5)	(37.1)	(27.5)	(29.0)					(64.8)	(27.9)	(29.9)	(36.5)	
		1,572	39	493	1,041	1,572					7	1,160	233	172	
1080	1080	(29.3)	(12.5)	(37.6)	(27.8)	(29.3)					(64.8)	(28.2)	(30.4)	(36.5)	
		1,583	39	496	1,048	1,583					7	1,168	233	176	
1081	1081	(29.6)	(12.5)	(37.8)	(28.1)	(29.6)					(64.8)	(28.4)	(30.4)	(37.4)	
		1,587	39	496	1,052	1,587					7	1,171	233	176	
1082	1082	(29.6)	(12.5)	(37.8)	(28.2)	(29.6)					(64.8)	(28.5)	(30.4)	(37.4)	
		1,607	43	496	1,068	1,607					7	1,191	233	176	
1083	1083	(30.0)	(13.9)	(37.8)	(28.6)	(30.0)					(64.8)	(29.0)	(30.4)	(37.4)	
		1,611	43	496	1,072	1,611					7	1,195	233	176	
1084	1084	(30.1)	(13.9)	(37.8)	(28.7)	(30.1)					(64.8)	(29.1)	(30.4)	(37.4)	
		1,618	43	499	1,076	1,618					7	1,202	233	176	
1085	1085	(30.2)	(13.9)	(38.1)	(28.8)	(30.2)					(64.8)	(29.2)	(30.4)	(37.4)	
		1,628	43	509	1,076	1,628					7	1,212	233	176	
1086	1086	(30.4)	(13.9)	(38.8)	(28.8)	(30.4)					(64.8)	(29.5)	(30.4)	(37.4)	
		1,632	47	509	1,076	1,632					7	1,217	233	176	
1087	1087	(30.5)	(15.3)	(38.8)	(28.8)	(30.5)					(64.8)	(29.6)	(30.4)	(37.4)	
		1,640	47	509	1,084	1,640					7	1,224	233	176	
1088	1088	(30.6)	(15.3)	(38.8)	(29.0)	(30.6)					(64.8)	(29.8)	(30.4)	(37.4)	
		1,647	47	513	1,087	1,647					7	1,231	233	176	
1089	1089	(30.7)	(15.3)	(39.1)	(29.1)	(30.7)					(64.8)	(30.0)	(30.4)	(37.4)	
		1,660	56	513	1,091	1,660					7	1,240	237	176	
1090	1090	(31.0)	(18.1)	(39.1)	(29.2)	(31.0)					(64.8)	(30.2)	(30.9)	(37.4)	
		1,664	56	513	1,095	1,664					7	1,244	237	176	
1091	1091	(31.1)	(18.1)	(39.1)	(29.3)	(31.1)					(64.8)	(30.3)	(30.9)	(37.4)	
		1,664	56	513	1,095	1,664					7	1,244	237	176	
1092	1092	(31.1)	(18.1)	(39.1)	(29.3)	(31.1)					(64.8)	(30.3)	(30.9)	(37.4)	
		1,667	56	516	1,095	1,667					7	1,247	237	176	
1093	1093	(31.1)	(18.1)	(39.3)	(29.3)	(31.1)					(64.8)	(30.3)	(30.9)	(37.4)	
		1,679	60	516	1,103	1,679					7	1,255	241	176	
1094	1094	(31.3)	(19.4)	(39.3)	(29.5)	(31.3)					(64.8)	(30.5)	(31.5)	(37.4)	
		1,679	60	516	1,103	1,679					7	1,255	241	176	
1095	1095	(31.3)	(19.4)	(39.3)	(29.5)	(31.3)					(64.8)	(30.5)	(31.5)	(37.4)	
		1,679	60	516	1,103	1,679					7	1,255	241	176	
1096	1096	(31.3)	(19.4)	(39.3)	(29.5)	(31.3)					(64.8)	(30.5)	(31.5)	(37.4)	
		1,690	60	519	1,111	1,690					7	1,263	241	179	
1097	1099	(31.5)	(19.4)	(39.6)	(29.7)	(31.5)					(64.8)	(30.7)	(31.5)	(38.1)	

		1,764	60	542	1,161	1,764					7	1,316	244	197	
1100	1109	(32.9)	(19.4)	(41.4)	(31.1)	(32.9)					(64.8)	(32.0)	(31.9)	(41.8)	
		1,840	64	555	1,220	1,840					7	1,381	252	200	
1110	1119	(34.3)	(20.8)	(42.4)	(32.6)	(34.3)					(64.8)	(33.6)	(32.9)	(42.5)	
		1,908	64	565	1,278	1,908					7	1,430	271	200	
1120	1129	(35.6)	(20.8)	(43.1)	(34.2)	(35.6)					(64.8)	(34.8)	(35.4)	(42.5)	
		1,984	73	578	1,333	1,984					7	1,475	286	216	
1130	1139	(37.0)	(23.6)	(44.1)	(35.7)	(37.0)					(64.8)	(35.9)	(37.4)	(46.0)	
		2,038	73	582	1,384	2,038					7	1,525	286	220	
1140	1149	(38.0)	(23.6)	(44.4)	(37.0)	(38.0)					(64.8)	(37.1)	(37.4)	(46.8)	
		2,091	73	588	1,430	2,091					7	1,570	286	228	
1150	1159	(39.0)	(23.6)	(44.9)	(38.3)	(39.0)					(64.8)	(38.2)	(37.4)	(48.5)	
		2,152	77	601	1,473	2,152					7	1,619	290	236	
1160	1169	(40.2)	(25.0)	(45.9)	(39.4)	(40.2)					(64.8)	(39.4)	(37.9)	(50.2)	
		2,210	77	605	1,528	2,210					7	1,661	302	240	
1170	1179	(41.2)	(25.0)	(46.1)	(40.9)	(41.2)					(64.8)	(40.4)	(39.4)	(51.0)	
		2,246	77	621	1,547	2,246					7	1,686	312	240	
1180	1189	(41.9)	(25.0)	(47.4)	(41.4)	(41.9)					(64.8)	(41.0)	(40.8)	(51.0)	
		2,319	86	631	1,602	2,319					7	1,752	316	243	
1190	1199	(43.3)	(27.8)	(48.1)	(42.9)	(43.3)					(64.8)	(42.6)	(41.3)	(51.8)	
		2,805	141	703	1,960	2,805					11	2,157	367	270	
1200	1299	(52.4)	(45.8)	(53.6)	(52.5)	(52.4)					(100.0)	(52.5)	(47.9)	(57.5)	
		3,158	171	789	2,198	3,158						2,438	389	321	
1300	1399	(59.0)	(55.6)	(60.2)	(58.8)	(59.0)						(59.3)	(50.8)	(68.3)	
		3,510	193	900	2,416	3,510						2,718	430	351	
1400	1499	(65.5)	(62.5)	(68.7)	(64.7)	(65.5)						(66.1)	(56.2)	(74.6)	
		3,791	219	973	2,600	3,791						2,965	452	362	
1500	1599	(70.8)	(70.8)	(74.2)	(69.6)	(70.8)						(72.1)	(59.1)	(77.0)	
		4,015	240	1,035	2,740	4,015						3,164	478	362	
1600	1699	(74.9)	(77.8)	(78.9)	(73.3)	(74.9)						(77.0)	(62.4)	(77.0)	
		4,219	244	1,094	2,880	4,219						3,338	501	369	
1700	1799	(78.7)	(79.2)	(83.5)	(77.1)	(78.7)						(81.2)	(65.4)	(78.6)	
		4,415	249	1,150	3,017	4,415						3,471	540	393	
1800	1899	(82.4)	(80.6)	(87.7)	(80.7)	(82.4)						(84.4)	(70.6)	(83.5)	
		4,536	249	1,173	3,114	4,536						3,569	555	400	
1900	1999	(84.7)	(80.6)	(89.5)	(83.3)	(84.7)						(86.8)	(72.6)	(85.2)	
		5,357	309	1,311	3,738	5,357						4,111	765	470	
2000		(100.0)	(100.0)	(100.0)	(100.0)	(100.0)						(100.0)	(100.0)	(100.0)	
月平均賃金額		244,959	245,748	227,045	251,178	244,959					183,770	238,573	281,051	243,503	
時間当平均賃金額		1,488	1,507	1,420	1,511	1,488					1,074	1,450	1,713	1,473	
月一人当たり労働時間数		165	163	158	167	165					172	165	164	165	
第１・２０分位数		955	1,000	955	922	955					999	955	955	952	
第１・１０分位数		980	1,012	967	980	980					999	980	982	977	
第１・４分位数		1,056	1,168	1,009	1,063	1,056					999	1,060	1,050	1,031	
中位数		1,272	1,358	1,235	1,280	1,272					1,011	1,272	1,369	1,168	
四分位偏差係数		0.2531	0.1767	0.2474	0.2664	0.2531					0.0999	0.2347	0.4102	0.2055	

【上段】　累積労働者数　　【下段】　累積構成比

総括表（１）（産業・就業形態別の賃金額階級別、規模別、地域別、年齢別表）

07年　　総括表（１）

産業：8.自動車・同附属品製造業　就業形態：（全て）　産別適用除外除く

時間当り所定内賃金額（３手当を除く）	合計	規模別			地域別				年齢別					
		１～９人	１０～２９人	３０～９９人	全県				１７歳以下	１８～１９歳	２０～５４歳	５５～５９歳	６０～６４歳	６５歳以上
計	1,501	138	378	985	1,501					8	1,162	194	136	
円 - 1001	231 (15.4)	24 (17.7)	39 (10.4)	167 (16.9)	231 (15.4)					2 (27.4)	179 (15.4)	20 (10.4)	30 (21.7)	
1002 - 1002	234 (15.6)	24 (17.7)	41 (10.8)	169 (17.2)	234 (15.6)					2 (27.4)	182 (15.7)	20 (10.4)	30 (21.7)	
1003 - 1003	236 (15.7)	24 (17.7)	42 (11.2)	169 (17.2)	236 (15.7)					2 (27.4)	184 (15.8)	20 (10.4)	30 (21.7)	
1004 - 1004	236 (15.7)	24 (17.7)	42 (11.2)	169 (17.2)	236 (15.7)					2 (27.4)	184 (15.8)	20 (10.4)	30 (21.7)	
1005 - 1005	236 (15.7)	24 (17.7)	42 (11.2)	169 (17.2)	236 (15.7)					2 (27.4)	184 (15.8)	20 (10.4)	30 (21.7)	
1006 - 1006	236 (15.7)	24 (17.7)	42 (11.2)	169 (17.2)	236 (15.7)					2 (27.4)	184 (15.8)	20 (10.4)	30 (21.7)	
1007 - 1007	236 (15.7)	24 (17.7)	42 (11.2)	169 (17.2)	236 (15.7)					2 (27.4)	184 (15.8)	20 (10.4)	30 (21.7)	
1008 - 1008	238 (15.9)	24 (17.7)	42 (11.2)	172 (17.4)	238 (15.9)					2 (27.4)	186 (16.0)	20 (10.4)	30 (21.7)	
1009 - 1009	238 (15.9)	24 (17.7)	42 (11.2)	172 (17.4)	238 (15.9)					2 (27.4)	186 (16.0)	20 (10.4)	30 (21.7)	
1010 - 1010	250 (16.6)	24 (17.7)	42 (11.2)	183 (18.6)	250 (16.6)					2 (27.4)	198 (17.0)	20 (10.4)	30 (21.7)	
1011 - 1011	257 (17.1)	24 (17.7)	42 (11.2)	190 (19.3)	257 (17.1)					2 (27.4)	205 (17.6)	20 (10.4)	30 (21.7)	
1012 - 1012	275 (18.3)	24 (17.7)	44 (11.6)	206 (20.9)	275 (18.3)					2 (27.4)	213 (18.3)	23 (11.6)	37 (26.9)	
1013 - 1013	275 (18.3)	24 (17.7)	44 (11.6)	206 (20.9)	275 (18.3)					2 (27.4)	213 (18.3)	23 (11.6)	37 (26.9)	
1014 - 1014	278 (18.5)	24 (17.7)	45 (12.0)	209 (21.2)	278 (18.5)					2 (27.4)	217 (18.7)	23 (11.6)	37 (26.9)	
1015 - 1015	280 (18.7)	24 (17.7)	47 (12.4)	209 (21.2)	280 (18.7)					2 (27.4)	217 (18.7)	23 (11.6)	38 (28.0)	
1016 - 1016	285 (19.0)	24 (17.7)	47 (12.4)	213 (21.6)	285 (19.0)					2 (27.4)	222 (19.1)	23 (11.6)	38 (28.0)	
1017 - 1017	294 (19.6)	24 (17.7)	47 (12.4)	223 (22.6)	294 (19.6)					2 (27.4)	231 (19.9)	23 (11.6)	38 (28.0)	
1018 - 1018	294 (19.6)	24 (17.7)	47 (12.4)	223 (22.6)	294 (19.6)					2 (27.4)	231 (19.9)	23 (11.6)	38 (28.0)	
1019 - 1019	301 (20.0)	24 (17.7)	47 (12.4)	229 (23.3)	301 (20.0)					2 (27.4)	238 (20.5)	23 (11.6)	38 (28.0)	
1020 - 1020	309 (20.6)	26 (19.0)	48 (12.8)	234 (23.8)	309 (20.6)					2 (27.4)	242 (20.8)	25 (12.8)	40 (29.1)	
1021 - 1021	313 (20.8)	28 (20.3)	48 (12.8)	236 (24.0)	313 (20.8)					2 (27.4)	244 (21.0)	27 (14.0)	40 (29.1)	
1022 - 1022	313 (20.8)	28 (20.3)	48 (12.8)	236 (24.0)	313 (20.8)					2 (27.4)	244 (21.0)	27 (14.0)	40 (29.1)	
1023 - 1023	329 (21.9)	28 (20.3)	48 (12.8)	253 (25.6)	329 (21.9)					2 (27.4)	255 (22.0)	32 (16.4)	40 (29.1)	
1024 - 1024	331 (22.1)	28 (20.3)	48 (12.8)	255 (25.9)	331 (22.1)					2 (27.4)	255 (22.0)	34 (17.6)	40 (29.1)	
1025 - 1025	331 (22.1)	28 (20.3)	48 (12.8)	255 (25.9)	331 (22.1)					2 (27.4)	255 (22.0)	34 (17.6)	40 (29.1)	
1026 - 1026	337 (22.5)	28 (20.3)	50 (13.2)	260 (26.4)	337 (22.5)					2 (27.4)	261 (22.5)	34 (17.6)	40 (29.1)	

1027 -	1027	340 (22.6)	28 (20.3)	50 (13.2)	262 (26.6)	340 (22.6)					2 (27.4)	264 (22.7)	34 (17.6)	40 (29.1)	
1028 -	1028	340 (22.6)	28 (20.3)	50 (13.2)	262 (26.6)	340 (22.6)					2 (27.4)	264 (22.7)	34 (17.6)	40 (29.1)	
1029 -	1029	355 (23.7)	28 (20.3)	51 (13.6)	276 (28.0)	355 (23.7)					2 (27.4)	275 (23.6)	34 (17.6)	44 (32.5)	
1030 -	1030	364 (24.2)	30 (21.5)	51 (13.6)	283 (28.7)	364 (24.2)					2 (27.4)	281 (24.2)	34 (17.6)	47 (34.2)	
1031	1031	364 (24.2)	30 (21.5)	51 (13.6)	283 (28.7)	364 (24.2)					2 (27.4)	281 (24.2)	34 (17.6)	47 (34.2)	
1032	1032	364 (24.2)	30 (21.5)	51 (13.6)	283 (28.7)	364 (24.2)					2 (27.4)	281 (24.2)	34 (17.6)	47 (34.2)	
1033	1033	373 (24.9)	30 (21.5)	56 (14.8)	287 (29.2)	373 (24.9)					2 (27.4)	289 (24.8)	34 (17.6)	48 (35.3)	
1034	1034	373 (24.9)	30 (21.5)	56 (14.8)	287 (29.2)	373 (24.9)					2 (27.4)	289 (24.8)	34 (17.6)	48 (35.3)	
1035	1035	375 (25.0)	30 (21.5)	56 (14.8)	290 (29.4)	375 (25.0)					2 (27.4)	291 (25.0)	34 (17.6)	48 (35.3)	
1036	1036	380 (25.3)	30 (21.5)	56 (14.8)	294 (29.9)	380 (25.3)					2 (27.4)	296 (25.4)	34 (17.6)	48 (35.3)	
1037	1037	384 (25.6)	30 (21.5)	57 (15.2)	297 (30.1)	384 (25.6)					2 (27.4)	299 (25.8)	34 (17.6)	48 (35.3)	
1038	1038	384 (25.6)	30 (21.5)	57 (15.2)	297 (30.1)	384 (25.6)					2 (27.4)	299 (25.8)	34 (17.6)	48 (35.3)	
1039	1039	384 (25.6)	30 (21.5)	57 (15.2)	297 (30.1)	384 (25.6)					2 (27.4)	299 (25.8)	34 (17.6)	48 (35.3)	
1040	1040	384 (25.6)	30 (21.5)	57 (15.2)	297 (30.1)	384 (25.6)					2 (27.4)	299 (25.8)	34 (17.6)	48 (35.3)	
1041	1041	395 (26.3)	30 (21.5)	57 (15.2)	308 (31.3)	395 (26.3)					2 (27.4)	309 (26.6)	34 (17.6)	50 (37.0)	
1042	1042	395 (26.3)	30 (21.5)	57 (15.2)	308 (31.3)	395 (26.3)					2 (27.4)	309 (26.6)	34 (17.6)	50 (37.0)	
1043	1043	398 (26.5)	30 (21.5)	57 (15.2)	311 (31.5)	398 (26.5)					2 (27.4)	309 (26.6)	36 (18.8)	50 (37.0)	
1044	1044	398 (26.5)	30 (21.5)	57 (15.2)	311 (31.5)	398 (26.5)					2 (27.4)	309 (26.6)	36 (18.8)	50 (37.0)	
1045	1045	398 (26.5)	30 (21.5)	57 (15.2)	311 (31.5)	398 (26.5)					2 (27.4)	309 (26.6)	36 (18.8)	50 (37.0)	
1046	1046	398 (26.5)	30 (21.5)	57 (15.2)	311 (31.5)	398 (26.5)					2 (27.4)	309 (26.6)	36 (18.8)	50 (37.0)	
1047	1047	402 (26.8)	30 (21.5)	57 (15.2)	315 (32.0)	402 (26.8)					2 (27.4)	313 (27.0)	36 (18.8)	50 (37.0)	
1048	1048	402 (26.8)	30 (21.5)	57 (15.2)	315 (32.0)	402 (26.8)					2 (27.4)	313 (27.0)	36 (18.8)	50 (37.0)	
1049	1049	402 (26.8)	30 (21.5)	57 (15.2)	315 (32.0)	402 (26.8)					2 (27.4)	313 (27.0)	36 (18.8)	50 (37.0)	
1050	1050	404 (26.9)	31 (22.8)	57 (15.2)	315 (32.0)	404 (26.9)					2 (27.4)	315 (27.1)	36 (18.8)	50 (37.0)	
1051	1051	406 (27.1)	31 (22.8)	57 (15.2)	318 (32.2)	406 (27.1)					2 (27.4)	317 (27.3)	36 (18.8)	50 (37.0)	
1052	1052	409 (27.2)	31 (22.8)	57 (15.2)	320 (32.5)	409 (27.2)					2 (27.4)	320 (27.5)	36 (18.8)	50 (37.0)	
1053	1053	411 (27.4)	31 (22.8)	57 (15.2)	322 (32.7)	411 (27.4)					2 (27.4)	322 (27.7)	36 (18.8)	50 (37.0)	
1054	1054	413 (27.5)	31 (22.8)	59 (15.6)	322 (32.7)	413 (27.5)					2 (27.4)	323 (27.8)	36 (18.8)	50 (37.0)	
1055	1055	422 (28.1)	31 (22.8)	59 (15.6)	331 (33.6)	422 (28.1)					2 (27.4)	330 (28.4)	36 (18.8)	53 (38.7)	

1056	1056	426 (28.4)	31 (22.8)	60 (16.0)	334 (33.9)	426 (28.4)					2 (27.4)	334 (28.8)	36 (18.8)	53 (38.7)	
1057	1057	432 (28.8)	33 (24.1)	60 (16.0)	338 (34.4)	432 (28.8)					2 (27.4)	341 (29.3)	36 (18.8)	53 (38.7)	
1058	1058	432 (28.8)	33 (24.1)	60 (16.0)	338 (34.4)	432 (28.8)					2 (27.4)	341 (29.3)	36 (18.8)	53 (38.7)	
1059	1059	437 (29.1)	33 (24.1)	60 (16.0)	343 (34.8)	437 (29.1)					2 (27.4)	345 (29.7)	36 (18.8)	53 (38.7)	
1060	1060	446 (29.7)	33 (24.1)	60 (16.0)	352 (35.8)	446 (29.7)					2 (27.4)	355 (30.5)	36 (18.8)	53 (38.7)	
1061	1061	448 (29.9)	33 (24.1)	60 (16.0)	355 (36.0)	448 (29.9)					2 (27.4)	357 (30.7)	36 (18.8)	53 (38.7)	
1062	1062	450 (30.0)	33 (24.1)	62 (16.4)	355 (36.0)	450 (30.0)					2 (27.4)	358 (30.8)	36 (18.8)	53 (38.7)	
1063	1063	453 (30.2)	33 (24.1)	65 (17.2)	355 (36.0)	453 (30.2)					2 (27.4)	361 (31.1)	36 (18.8)	53 (38.7)	
1064	1064	455 (30.3)	33 (24.1)	65 (17.2)	357 (36.2)	455 (30.3)					2 (27.4)	364 (31.3)	36 (18.8)	53 (38.7)	
1065	1065	464 (30.9)	33 (24.1)	65 (17.2)	366 (37.2)	464 (30.9)					2 (27.4)	371 (31.9)	39 (20.0)	53 (38.7)	
1066	1066	464 (30.9)	33 (24.1)	65 (17.2)	366 (37.2)	464 (30.9)					2 (27.4)	371 (31.9)	39 (20.0)	53 (38.7)	
1067	1067	466 (31.0)	33 (24.1)	66 (17.6)	366 (37.2)	466 (31.0)					2 (27.4)	372 (32.0)	39 (20.0)	53 (38.7)	
1068	1068	466 (31.0)	33 (24.1)	66 (17.6)	366 (37.2)	466 (31.0)					2 (27.4)	372 (32.0)	39 (20.0)	53 (38.7)	
1069	1069	468 (31.2)	33 (24.1)	66 (17.6)	369 (37.4)	468 (31.2)					2 (27.4)	374 (32.2)	39 (20.0)	53 (38.7)	
1070	1070	475 (31.7)	33 (24.1)	66 (17.6)	376 (38.1)	475 (31.7)					2 (27.4)	379 (32.6)	39 (20.0)	55 (40.4)	
1071	1071	480 (32.0)	33 (24.1)	66 (17.6)	380 (38.6)	480 (32.0)					2 (27.4)	384 (33.0)	39 (20.0)	55 (40.4)	
1072	1072	480 (32.0)	33 (24.1)	66 (17.6)	380 (38.6)	480 (32.0)					2 (27.4)	384 (33.0)	39 (20.0)	55 (40.4)	
1073	1073	480 (32.0)	33 (24.1)	66 (17.6)	380 (38.6)	480 (32.0)					2 (27.4)	384 (33.0)	39 (20.0)	55 (40.4)	
1074	1074	480 (32.0)	33 (24.1)	66 (17.6)	380 (38.6)	480 (32.0)					2 (27.4)	384 (33.0)	39 (20.0)	55 (40.4)	
1075	1075	480 (32.0)	33 (24.1)	66 (17.6)	380 (38.6)	480 (32.0)					2 (27.4)	384 (33.0)	39 (20.0)	55 (40.4)	
1076	1076	480 (32.0)	33 (24.1)	66 (17.6)	380 (38.6)	480 (32.0)					2 (27.4)	384 (33.0)	39 (20.0)	55 (40.4)	
1077	1077	482 (32.1)	33 (24.1)	66 (17.6)	382 (38.8)	482 (32.1)					2 (27.4)	386 (33.2)	39 (20.0)	55 (40.4)	
1078	1078	482 (32.1)	33 (24.1)	66 (17.6)	382 (38.8)	482 (32.1)					2 (27.4)	386 (33.2)	39 (20.0)	55 (40.4)	
1079	1079	484 (32.2)	33 (24.1)	68 (18.0)	382 (38.8)	484 (32.2)					2 (27.4)	388 (33.3)	39 (20.0)	55 (40.4)	
1080	1080	488 (32.5)	33 (24.1)	68 (18.0)	387 (39.3)	488 (32.5)					2 (27.4)	388 (33.3)	39 (20.0)	60 (43.8)	
1081	1081	488 (32.5)	33 (24.1)	68 (18.0)	387 (39.3)	488 (32.5)					2 (27.4)	388 (33.3)	39 (20.0)	60 (43.8)	
1082	1082	488 (32.5)	33 (24.1)	68 (18.0)	387 (39.3)	488 (32.5)					2 (27.4)	388 (33.3)	39 (20.0)	60 (43.8)	
1083	1083	492 (32.8)	33 (24.1)	69 (18.4)	389 (39.5)	492 (32.8)					2 (27.4)	391 (33.7)	39 (20.0)	60 (43.8)	
1084	1084	492 (32.8)	33 (24.1)	69 (18.4)	389 (39.5)	492 (32.8)					2 (27.4)	391 (33.7)	39 (20.0)	60 (43.8)	

1085	1085	501 (33.4)	33 (24.1)	69 (18.4)	399 (40.5)	501 (33.4)					7 (82.2)	394 (33.9)	39 (20.0)	62 (45.5)	
1086	1086	501 (33.4)	33 (24.1)	69 (18.4)	399 (40.5)	501 (33.4)					7 (82.2)	394 (33.9)	39 (20.0)	62 (45.5)	
1087	1087	501 (33.4)	33 (24.1)	69 (18.4)	399 (40.5)	501 (33.4)					7 (82.2)	394 (33.9)	39 (20.0)	62 (45.5)	
1088	1088	501 (33.4)	33 (24.1)	69 (18.4)	399 (40.5)	501 (33.4)					7 (82.2)	394 (33.9)	39 (20.0)	62 (45.5)	
1089	1089	516 (34.4)	33 (24.1)	73 (19.2)	410 (41.6)	516 (34.4)					7 (82.2)	407 (35.0)	40 (20.8)	62 (45.5)	
1090	1090	516 (34.4)	33 (24.1)	73 (19.2)	410 (41.6)	516 (34.4)					7 (82.2)	407 (35.0)	40 (20.8)	62 (45.5)	
1091	1091	516 (34.4)	33 (24.1)	73 (19.2)	410 (41.6)	516 (34.4)					7 (82.2)	407 (35.0)	40 (20.8)	62 (45.5)	
1092	1092	516 (34.4)	33 (24.1)	73 (19.2)	410 (41.6)	516 (34.4)					7 (82.2)	407 (35.0)	40 (20.8)	62 (45.5)	
1093	1093	520 (34.6)	33 (24.1)	74 (19.6)	413 (41.9)	520 (34.6)					7 (82.2)	411 (35.3)	40 (20.8)	62 (45.5)	
1094	1094	522 (34.8)	33 (24.1)	74 (19.6)	415 (42.1)	522 (34.8)					7 (82.2)	413 (35.5)	40 (20.8)	62 (45.5)	
1095	1095	527 (35.1)	33 (24.1)	77 (20.4)	417 (42.4)	527 (35.1)					8 (100.0)	417 (35.9)	40 (20.8)	62 (45.5)	
1096	1096	527 (35.1)	33 (24.1)	77 (20.4)	417 (42.4)	527 (35.1)						417 (35.9)	40 (20.8)	62 (45.5)	
1097	1097	527 (35.1)	33 (24.1)	77 (20.4)	417 (42.4)	527 (35.1)						417 (35.9)	40 (20.8)	62 (45.5)	
1098	1098	530 (35.3)	33 (24.1)	77 (20.4)	420 (42.6)	530 (35.3)						419 (36.1)	40 (20.8)	62 (45.5)	
1099	1099	532 (35.4)	35 (25.3)	77 (20.4)	420 (42.6)	532 (35.4)						421 (36.2)	40 (20.8)	62 (45.5)	
1100	1100	539 (35.9)	37 (26.6)	79 (20.8)	424 (43.1)	539 (35.9)						427 (36.8)	40 (20.8)	63 (46.6)	
1101	1101	542 (36.1)	37 (26.6)	79 (20.8)	427 (43.3)	542 (36.1)						427 (36.8)	40 (20.8)	66 (48.3)	
1102	1102	546 (36.4)	37 (26.6)	80 (21.2)	429 (43.5)	546 (36.4)						431 (37.1)	40 (20.8)	66 (48.3)	
1103	1103	553 (36.8)	37 (26.6)	80 (21.2)	436 (44.2)	553 (36.8)						438 (37.7)	40 (20.8)	66 (48.3)	
1104	1104	553 (36.8)	37 (26.6)	80 (21.2)	436 (44.2)	553 (36.8)						438 (37.7)	40 (20.8)	66 (48.3)	
1105	1105	555 (37.0)	37 (26.6)	80 (21.2)	438 (44.5)	555 (37.0)						440 (37.9)	40 (20.8)	66 (48.3)	
1106	1106	556 (37.1)	37 (26.6)	82 (21.6)	438 (44.5)	556 (37.1)						442 (38.0)	40 (20.8)	66 (48.3)	
1107	1107	556 (37.1)	37 (26.6)	82 (21.6)	438 (44.5)	556 (37.1)						442 (38.0)	40 (20.8)	66 (48.3)	
1108	1108	556 (37.1)	37 (26.6)	82 (21.6)	438 (44.5)	556 (37.1)						442 (38.0)	40 (20.8)	66 (48.3)	
1109	1109	560 (37.3)	40 (29.1)	82 (21.6)	438 (44.5)	560 (37.3)						444 (38.2)	42 (21.7)	66 (48.3)	
1110	1110	560 (37.3)	40 (29.1)	82 (21.6)	438 (44.5)	560 (37.3)						444 (38.2)	42 (21.7)	66 (48.3)	
1111	1111	562 (37.5)	40 (29.1)	82 (21.6)	440 (44.7)	562 (37.5)						446 (38.4)	42 (21.7)	66 (48.3)	
1112	1112	564 (37.6)	40 (29.1)	83 (22.0)	440 (44.7)	564 (37.6)						447 (38.5)	42 (21.7)	66 (48.3)	
1113	1119	578 (38.5)	42 (30.4)	86 (22.8)	450 (45.6)	578 (38.5)						461 (39.7)	42 (21.7)	66 (48.3)	

1120	1129	588 (39.2)	42 (30.4)	89 (23.6)	457 (46.4)	588 (39.2)						469 (40.4)	44 (22.9)	66 (48.3)	
1130	1139	605 (40.3)	44 (31.6)	100 (26.4)	461 (46.8)	605 (40.3)						476 (41.0)	50 (26.0)	70 (51.3)	
1140	1149	626 (41.7)	45 (32.9)	101 (26.8)	480 (48.7)	626 (41.7)						498 (42.8)	50 (26.0)	70 (51.3)	
1150	1159	642 (42.8)	45 (32.9)	107 (28.4)	489 (49.6)	642 (42.8)						513 (44.1)	50 (26.0)	70 (51.3)	
1160	1169	655 (43.6)	45 (32.9)	113 (30.0)	496 (50.4)	655 (43.6)						521 (44.9)	55 (28.4)	70 (51.3)	
1170	1179	679 (45.3)	47 (34.2)	122 (32.4)	510 (51.8)	679 (45.3)						542 (46.7)	59 (30.3)	70 (51.3)	
1180	1189	697 (46.5)	49 (35.4)	131 (34.8)	517 (52.5)	697 (46.5)						559 (48.1)	60 (31.1)	70 (51.3)	
1190	1199	714 (47.6)	49 (35.4)	144 (38.0)	522 (52.9)	714 (47.6)						571 (49.1)	63 (32.7)	71 (52.4)	
1200	1299	878 (58.5)	68 (49.4)	198 (52.4)	612 (62.1)	878 (58.5)						699 (60.1)	91 (46.8)	80 (58.7)	
1300	1399	979 (65.3)	77 (55.7)	233 (61.6)	670 (68.0)	979 (65.3)						787 (67.7)	99 (51.2)	85 (62.1)	
1400	1499	1,082 (72.1)	91 (65.8)	266 (70.4)	726 (73.6)	1,082 (72.1)						871 (75.0)	109 (56.3)	93 (68.5)	
1500	1599	1,188 (79.1)	96 (69.6)	304 (80.4)	788 (80.0)	1,188 (79.1)						956 (82.3)	121 (62.2)	102 (75.3)	
1600	1699	1,260 (83.9)	101 (73.4)	326 (86.4)	832 (84.5)	1,260 (83.9)						1,010 (86.9)	135 (69.8)	106 (77.7)	
1700	1799	1,321 (88.0)	113 (82.3)	334 (88.4)	874 (88.7)	1,321 (88.0)						1,053 (90.6)	150 (77.4)	110 (80.7)	
1800	1899	1,359 (90.5)	120 (87.3)	346 (91.6)	892 (90.6)	1,359 (90.5)						1,079 (92.9)	152 (78.3)	119 (87.6)	
1900	1999	1,391 (92.7)	127 (92.4)	350 (92.8)	913 (92.7)	1,391 (92.7)						1,096 (94.3)	162 (83.4)	125 (92.1)	
2000		1,501 (100.0)	138 (100.0)	378 (100.0)	985 (100.0)	1,501 (100.0)						1,162 (100.0)	194 (100.0)	136 (100.0)	
月平均賃金額		226,213	221,774	231,206	224,920	226,213					180,193	221,743	256,274	224,431	
時間当平均賃金額		1,345	1,425	1,388	1,318	1,345					1,049	1,317	1,521	1,357	
月一人当たり労働時間数		168	153	166	171	168					172	168	169	163	
第１・２０分位数		962	900	970	962	962					946	962	977	900	
第１・１０分位数		977	965	993	977	977					946	977	1,000	960	
第１・４分位数		1,035	1,099	1,131	1,023	1,035					946	1,035	1,138	1,012	
中位数		1,215	1,300	1,273	1,166	1,215					1,085	1,208	1,381	1,131	
四分位偏差係数		0.2095	0.2350	0.1587	0.2148	0.2095					0.0641	0.1925	0.2122	0.2467	

【上段】　累積労働者数　　【下段】　累積構成比

総括表（１）（産業・就業形態別の賃金額階級別、規模別、地域別、年齢別表）

07年　　総括表（１）　　産業：22.自動車整備業　　就業形態：（全て）　　産別適用除外除く

時間当り所定内賃金額（３手当を除く）	合計	規模別			地域別				年齢別					
		１～９人	１０～２９人	３０～９９人	全県				１７歳以下	１８～１９歳	２０～５４歳	５５～５９歳	６０～６４歳	６５歳以上
計	2,081	754	1,327		2,081						1,830	164	87	
円 - 1006	54 (2.6)	44 (5.8)	10 (0.8)		54 (2.6)						47 (2.5)		7 (8.2)	
1007 - 1007	54 (2.6)	44 (5.8)	10 (0.8)		54 (2.6)						47 (2.5)		7 (8.2)	
1008 - 1008	54 (2.6)	44 (5.8)	10 (0.8)		54 (2.6)						47 (2.5)		7 (8.2)	
1009 - 1009	54 (2.6)	44 (5.8)	10 (0.8)		54 (2.6)						47 (2.5)		7 (8.2)	
1010 - 1010	57 (2.7)	44 (5.8)	13 (1.0)		57 (2.7)						50 (2.7)		7 (8.2)	
1011 - 1011	57 (2.7)	44 (5.8)	13 (1.0)		57 (2.7)						50 (2.7)		7 (8.2)	
1012 - 1012	57 (2.7)	44 (5.8)	13 (1.0)		57 (2.7)						50 (2.7)		7 (8.2)	
1013 - 1013	57 (2.7)	44 (5.8)	13 (1.0)		57 (2.7)						50 (2.7)		7 (8.2)	
1014 - 1014	57 (2.7)	44 (5.8)	13 (1.0)		57 (2.7)						50 (2.7)		7 (8.2)	
1015 - 1015	57 (2.7)	44 (5.8)	13 (1.0)		57 (2.7)						50 (2.7)		7 (8.2)	
1016 - 1016	57 (2.7)	44 (5.8)	13 (1.0)		57 (2.7)						50 (2.7)		7 (8.2)	
1017 - 1017	61 (2.9)	48 (6.4)	13 (1.0)		61 (2.9)						54 (3.0)		7 (8.2)	
1018 - 1018	61 (2.9)	48 (6.4)	13 (1.0)		61 (2.9)						54 (3.0)		7 (8.2)	
1019 - 1019	61 (2.9)	48 (6.4)	13 (1.0)		61 (2.9)						54 (3.0)		7 (8.2)	
1020 - 1020	61 (2.9)	48 (6.4)	13 (1.0)		61 (2.9)						54 (3.0)		7 (8.2)	
1021 - 1021	61 (2.9)	48 (6.4)	13 (1.0)		61 (2.9)						54 (3.0)		7 (8.2)	
1022 - 1022	61 (2.9)	48 (6.4)	13 (1.0)		61 (2.9)						54 (3.0)		7 (8.2)	
1023 - 1023	66 (3.2)	52 (6.9)	13 (1.0)		66 (3.2)						59 (3.2)		7 (8.2)	
1024 - 1024	66 (3.2)	52 (6.9)	13 (1.0)		66 (3.2)						59 (3.2)		7 (8.2)	
1025 - 1025	66 (3.2)	52 (6.9)	13 (1.0)		66 (3.2)						59 (3.2)		7 (8.2)	
1026 - 1026	66 (3.2)	52 (6.9)	13 (1.0)		66 (3.2)						59 (3.2)		7 (8.2)	
1027 - 1027	68 (3.3)	55 (7.3)	13 (1.0)		68 (3.3)						61 (3.4)		7 (8.2)	
1028 - 1028	68 (3.3)	55 (7.3)	13 (1.0)		68 (3.3)						61 (3.4)		7 (8.2)	
1029 - 1029	68 (3.3)	55 (7.3)	13 (1.0)		68 (3.3)						61 (3.4)		7 (8.2)	
1030 - 1030	68 (3.3)	55 (7.3)	13 (1.0)		68 (3.3)						61 (3.4)		7 (8.2)	
1031 - 1031	68 (3.3)	55 (7.3)	13 (1.0)		68 (3.3)						61 (3.4)		7 (8.2)	

1032 -	1032	68 (3.3)	55 (7.3)	13 (1.0)		68 (3.3)						61 (3.4)		7 (8.2)	
1033 -	1033	68 (3.3)	55 (7.3)	13 (1.0)		68 (3.3)						61 (3.4)		7 (8.2)	
1034 -	1034	68 (3.3)	55 (7.3)	13 (1.0)		68 (3.3)						61 (3.4)		7 (8.2)	
1035 -	1035	68 (3.3)	55 (7.3)	13 (1.0)		68 (3.3)						61 (3.4)		7 (8.2)	
1036	1036	68 (3.3)	55 (7.3)	13 (1.0)		68 (3.3)						61 (3.4)		7 (8.2)	
1037	1037	71 (3.4)	58 (7.7)	13 (1.0)		71 (3.4)						64 (3.5)		7 (8.2)	
1038	1038	74 (3.6)	61 (8.0)	13 (1.0)		74 (3.6)						64 (3.5)		10 (11.3)	
1039	1039	74 (3.6)	61 (8.0)	13 (1.0)		74 (3.6)						64 (3.5)		10 (11.3)	
1040	1040	74 (3.6)	61 (8.0)	13 (1.0)		74 (3.6)						64 (3.5)		10 (11.3)	
1041	1041	74 (3.6)	61 (8.0)	13 (1.0)		74 (3.6)						64 (3.5)		10 (11.3)	
1042	1042	74 (3.6)	61 (8.0)	13 (1.0)		74 (3.6)						64 (3.5)		10 (11.3)	
1043	1043	80 (3.9)	61 (8.0)	20 (1.5)		80 (3.9)						70 (3.8)		10 (11.3)	
1044	1044	80 (3.9)	61 (8.0)	20 (1.5)		80 (3.9)						70 (3.8)		10 (11.3)	
1045	1045	80 (3.9)	61 (8.0)	20 (1.5)		80 (3.9)						70 (3.8)		10 (11.3)	
1046	1046	80 (3.9)	61 (8.0)	20 (1.5)		80 (3.9)						70 (3.8)		10 (11.3)	
1047	1047	80 (3.9)	61 (8.0)	20 (1.5)		80 (3.9)						70 (3.8)		10 (11.3)	
1048	1048	84 (4.0)	61 (8.0)	23 (1.7)		84 (4.0)						74 (4.0)		10 (11.3)	
1049	1049	84 (4.0)	61 (8.0)	23 (1.7)		84 (4.0)						74 (4.0)		10 (11.3)	
1050	1050	84 (4.0)	61 (8.0)	23 (1.7)		84 (4.0)						74 (4.0)		10 (11.3)	
1051	1051	84 (4.0)	61 (8.0)	23 (1.7)		84 (4.0)						74 (4.0)		10 (11.3)	
1052	1052	88 (4.2)	65 (8.6)	23 (1.7)		88 (4.2)						78 (4.3)		10 (11.3)	
1053	1053	88 (4.2)	65 (8.6)	23 (1.7)		88 (4.2)						78 (4.3)		10 (11.3)	
1054	1054	88 (4.2)	65 (8.6)	23 (1.7)		88 (4.2)						78 (4.3)		10 (11.3)	
1055	1055	91 (4.4)	65 (8.6)	26 (2.0)		91 (4.4)						81 (4.4)		10 (11.3)	
1056	1056	91 (4.4)	65 (8.6)	26 (2.0)		91 (4.4)						81 (4.4)		10 (11.3)	
1057	1057	91 (4.4)	65 (8.6)	26 (2.0)		91 (4.4)						81 (4.4)		10 (11.3)	
1058	1058	91 (4.4)	65 (8.6)	26 (2.0)		91 (4.4)						81 (4.4)		10 (11.3)	
1059	1059	91 (4.4)	65 (8.6)	26 (2.0)		91 (4.4)						81 (4.4)		10 (11.3)	
1060	1060	91 (4.4)	65 (8.6)	26 (2.0)		91 (4.4)						81 (4.4)		10 (11.3)	

1061	1061	94 (4.5)	68 (9.0)	26 (2.0)		94 (4.5)						84 (4.6)		10 (11.3)	
1062	1062	94 (4.5)	68 (9.0)	26 (2.0)		94 (4.5)						84 (4.6)		10 (11.3)	
1063	1063	94 (4.5)	68 (9.0)	26 (2.0)		94 (4.5)						84 (4.6)		10 (11.3)	
1064	1064	94 (4.5)	68 (9.0)	26 (2.0)		94 (4.5)						84 (4.6)		10 (11.3)	
1065	1065	94 (4.5)	68 (9.0)	26 (2.0)		94 (4.5)						84 (4.6)		10 (11.3)	
1066	1066	94 (4.5)	68 (9.0)	26 (2.0)		94 (4.5)						84 (4.6)		10 (11.3)	
1067	1067	94 (4.5)	68 (9.0)	26 (2.0)		94 (4.5)						84 (4.6)		10 (11.3)	
1068	1068	94 (4.5)	68 (9.0)	26 (2.0)		94 (4.5)						84 (4.6)		10 (11.3)	
1069	1069	94 (4.5)	68 (9.0)	26 (2.0)		94 (4.5)						84 (4.6)		10 (11.3)	
1070	1070	94 (4.5)	68 (9.0)	26 (2.0)		94 (4.5)						84 (4.6)		10 (11.3)	
1071	1071	94 (4.5)	68 (9.0)	26 (2.0)		94 (4.5)						84 (4.6)		10 (11.3)	
1072	1072	94 (4.5)	68 (9.0)	26 (2.0)		94 (4.5)						84 (4.6)		10 (11.3)	
1073	1073	94 (4.5)	68 (9.0)	26 (2.0)		94 (4.5)						84 (4.6)		10 (11.3)	
1074	1074	94 (4.5)	68 (9.0)	26 (2.0)		94 (4.5)						84 (4.6)		10 (11.3)	
1075	1075	94 (4.5)	68 (9.0)	26 (2.0)		94 (4.5)						84 (4.6)		10 (11.3)	
1076	1076	94 (4.5)	68 (9.0)	26 (2.0)		94 (4.5)						84 (4.6)		10 (11.3)	
1077	1077	94 (4.5)	68 (9.0)	26 (2.0)		94 (4.5)						84 (4.6)		10 (11.3)	
1078	1078	94 (4.5)	68 (9.0)	26 (2.0)		94 (4.5)						84 (4.6)		10 (11.3)	
1079	1079	94 (4.5)	68 (9.0)	26 (2.0)		94 (4.5)						84 (4.6)		10 (11.3)	
1080	1080	94 (4.5)	68 (9.0)	26 (2.0)		94 (4.5)						84 (4.6)		10 (11.3)	
1081	1081	94 (4.5)	68 (9.0)	26 (2.0)		94 (4.5)						84 (4.6)		10 (11.3)	
1082	1082	94 (4.5)	68 (9.0)	26 (2.0)		94 (4.5)						84 (4.6)		10 (11.3)	
1083	1083	94 (4.5)	68 (9.0)	26 (2.0)		94 (4.5)						84 (4.6)		10 (11.3)	
1084	1084	94 (4.5)	68 (9.0)	26 (2.0)		94 (4.5)						84 (4.6)		10 (11.3)	
1085	1085	97 (4.6)	70 (9.3)	26 (2.0)		97 (4.6)						87 (4.7)		10 (11.3)	
1086	1086	103 (4.9)	70 (9.3)	32 (2.4)		103 (4.9)						93 (5.1)		10 (11.3)	
1087	1087	103 (4.9)	70 (9.3)	32 (2.4)		103 (4.9)						93 (5.1)		10 (11.3)	
1088	1088	103 (4.9)	70 (9.3)	32 (2.4)		103 (4.9)						93 (5.1)		10 (11.3)	
1089	1089	103 (4.9)	70 (9.3)	32 (2.4)		103 (4.9)						93 (5.1)		10 (11.3)	

1090	1090	107 (5.2)	75 (9.9)	32 (2.4)		107 (5.2)						97 (5.3)		10 (11.3)	
1091	1091	107 (5.2)	75 (9.9)	32 (2.4)		107 (5.2)						97 (5.3)		10 (11.3)	
1092	1092	107 (5.2)	75 (9.9)	32 (2.4)		107 (5.2)						97 (5.3)		10 (11.3)	
1093	1093	115 (5.5)	79 (10.5)	36 (2.7)		115 (5.5)						102 (5.6)		13 (15.2)	
1094	1094	115 (5.5)	79 (10.5)	36 (2.7)		115 (5.5)						102 (5.6)		13 (15.2)	
1095	1095	115 (5.5)	79 (10.5)	36 (2.7)		115 (5.5)						102 (5.6)		13 (15.2)	
1096	1096	115 (5.5)	79 (10.5)	36 (2.7)		115 (5.5)						102 (5.6)		13 (15.2)	
1097	1097	115 (5.5)	79 (10.5)	36 (2.7)		115 (5.5)						102 (5.6)		13 (15.2)	
1098	1098	115 (5.5)	79 (10.5)	36 (2.7)		115 (5.5)						102 (5.6)		13 (15.2)	
1099	1099	115 (5.5)	79 (10.5)	36 (2.7)		115 (5.5)						102 (5.6)		13 (15.2)	
1100	1100	115 (5.5)	79 (10.5)	36 (2.7)		115 (5.5)						102 (5.6)		13 (15.2)	
1101	1101	118 (5.7)	82 (10.9)	36 (2.7)		118 (5.7)						104 (5.7)		13 (15.2)	
1102	1102	118 (5.7)	82 (10.9)	36 (2.7)		118 (5.7)						104 (5.7)		13 (15.2)	
1103	1103	122 (5.9)	86 (11.4)	36 (2.7)		122 (5.9)						109 (5.9)		13 (15.2)	
1104	1104	122 (5.9)	86 (11.4)	36 (2.7)		122 (5.9)						109 (5.9)		13 (15.2)	
1105	1105	122 (5.9)	86 (11.4)	36 (2.7)		122 (5.9)						109 (5.9)		13 (15.2)	
1106	1106	122 (5.9)	86 (11.4)	36 (2.7)		122 (5.9)						109 (5.9)		13 (15.2)	
1107	1107	129 (6.2)	93 (12.4)	36 (2.7)		129 (6.2)						116 (6.3)		13 (15.2)	
1108	1108	133 (6.4)	98 (12.9)	36 (2.7)		133 (6.4)						120 (6.6)		13 (15.2)	
1109	1109	133 (6.4)	98 (12.9)	36 (2.7)		133 (6.4)						120 (6.6)		13 (15.2)	
1110	1110	133 (6.4)	98 (12.9)	36 (2.7)		133 (6.4)						120 (6.6)		13 (15.2)	
1111	1111	133 (6.4)	98 (12.9)	36 (2.7)		133 (6.4)						120 (6.6)		13 (15.2)	
1112	1112	133 (6.4)	98 (12.9)	36 (2.7)		133 (6.4)						120 (6.6)		13 (15.2)	
1113	1113	133 (6.4)	98 (12.9)	36 (2.7)		133 (6.4)						120 (6.6)		13 (15.2)	
1114	1114	133 (6.4)	98 (12.9)	36 (2.7)		133 (6.4)						120 (6.6)		13 (15.2)	
1115	1115	133 (6.4)	98 (12.9)	36 (2.7)		133 (6.4)						120 (6.6)		13 (15.2)	
1116	1116	133 (6.4)	98 (12.9)	36 (2.7)		133 (6.4)						120 (6.6)		13 (15.2)	
1117	1117	133 (6.4)	98 (12.9)	36 (2.7)		133 (6.4)						120 (6.6)		13 (15.2)	
1118	1119	133 (6.4)	98 (12.9)	36 (2.7)		133 (6.4)						120 (6.6)		13 (15.2)	

		144	105	39		144						131		13	
1120	1129	(6.9)	(13.9)	(3.0)		(6.9)						(7.1)		(15.2)	
		151	109	43		151						138		13	
1130	1139	(7.3)	(14.5)	(3.2)		(7.3)						(7.6)		(15.2)	
		165	109	56		165						152		13	
1140	1149	(7.9)	(14.5)	(4.2)		(7.9)						(8.3)		(15.2)	
		204	132	72		204						191		13	
1150	1159	(9.8)	(17.5)	(5.4)		(9.8)						(10.4)		(15.2)	
		219	137	82		219						203	3	13	
1160	1169	(10.5)	(18.2)	(6.2)		(10.5)						(11.1)	(1.7)	(15.2)	
		228	143	85		228						210	3	16	
1170	1179	(11.0)	(18.9)	(6.4)		(11.0)						(11.5)	(1.7)	(18.4)	
		238	146	92		238						219	3	16	
1180	1189	(11.4)	(19.3)	(6.9)		(11.4)						(12.0)	(1.7)	(18.4)	
		263	151	112		263						245	3	16	
1190	1199	(12.7)	(20.0)	(8.5)		(12.7)						(13.4)	(1.7)	(18.4)	
		488	229	258		488						452	10	26	
1200	1299	(23.4)	(30.4)	(19.5)		(23.4)						(24.7)	(6.0)	(29.7)	
		716	308	408		716						658	19	39	
1300	1399	(34.4)	(40.9)	(30.7)		(34.4)						(36.0)	(11.5)	(45.0)	
		945	392	553		945						881	22	42	
1400	1499	(45.4)	(52.0)	(41.7)		(45.4)						(48.1)	(13.5)	(48.9)	
		1,164	486	678		1,164						1,080	35	49	
1500	1599	(55.9)	(64.5)	(51.1)		(55.9)						(59.0)	(21.3)	(56.0)	
		1,410	562	848		1,410						1,303	52	55	
1600	1699	(67.8)	(74.5)	(63.9)		(67.8)						(71.2)	(31.4)	(63.2)	
		1,580	605	975		1,580						1,443	63	73	
1700	1799	(75.9)	(80.3)	(73.4)		(75.9)						(78.9)	(38.5)	(84.7)	
		1,707	647	1,061		1,707						1,559	75	73	
1800	1899	(82.1)	(85.8)	(79.9)		(82.1)						(85.2)	(45.7)	(84.7)	
		1,810	671	1,139		1,810						1,647	89	73	
1900	1999	(87.0)	(89.0)	(85.8)		(87.0)						(90.0)	(54.1)	(84.7)	
		2,081	754	1,327		2,081						1,830	164	87	
2000		(100.0)	(100.0)	(100.0)		(100.0)						(100.0)	(100.0)	(100.0)	
月平均賃金額		266,856	261,032	270,164		266,856						261,825	324,681	263,621	
時間当平均賃金額		1,586	1,523	1,622		1,586						1,558	1,908	1,574	
月一人当たり労働時間数		169	172	167		169						169	171	168	
第１・２０分位数		1,090	1,000	1,157		1,090						1,086	1,230	1,003	
第１・１０分位数		1,166	1,093	1,226		1,166						1,158	1,360	1,038	
第１・４分位数		1,321	1,246	1,357		1,321						1,302	1,631	1,284	
中位数		1,545	1,476	1,581		1,545						1,515	1,950	1,546	
四分位偏差係数		0.1482	0.1558	0.1486		0.1482						0.1459	0.1221	0.1455	

【上段】　累積労働者数　　【下段】　累積構成比

資料 No.1

令和７年賃金改定状況調査結果

＜調査の概要＞

１．調査の地域　全国

２．調 査 産 業　日本標準産業分類（平成 25 年 10 月改定）に基づく次の産業
（ア）製造業
（イ）卸売業，小売業
（ウ）学術研究，専門・技術サービス業
（エ）宿泊業，飲食サービス業
（オ）生活関連サービス業，娯楽業
（カ）医療，福祉
（キ）サービス業（他に分類されないもの）

３．調査事業所
（１）数　16,486 事業所
（２）選定の方法
事業所母集団データベース（令和４年次フレーム）を母集団とし、常用労働者数が 30 人未満の企業に属する民営事業所から、都道府県別、産業別、事業所規模別（※）に層化無作為抽出により選定。ランク別、調査産業計において１人１時間あたり賃金上昇率の標準誤差が 0.20%となるよう標本サイズを決定。ランク内の都道府県別、産業別、事業所規模別の配分は母集団事業所数の構成比率で配分。
※　産業は上記２に掲げる７つの産業で、事業所規模は１～９人と 10～29 人で区分。

	調査事業所数	集計事業所数	回収率
A ランク	5,813	1,560	26.8%
B ランク	6,334	1,992	31.4%
C ランク	4,339	1,428	32.9%
合計	16,486	4,980	30.2%

４．集計労働者　31,297 人
（うち、令和６年６月と令和７年６月の両方に在籍していた労働者は 25,932 人（82.9%））

５．調 査 事 項〔基準となる期日又は期間〕
（１）事業所に関する事項
イ　主要な生産品の名称又は事業の内容〔令和７年６月１日現在〕
ロ　事業所の労働者数〔令和７年６月１日現在〕
ハ　事業所の月間所定労働日数、通常労働日の１日の所定労働時間数〔令和７年６月分〕
ニ　事業所の年間所定労働日数〔令和５年度分、令和６年度分〕
ホ　賃金改定の状況〔令和７年１月～６月〕
（２）労働者に関する事項
イ　性、就業形態、年齢、勤続年数〔令和７年６月１日現在〕
ロ　賃金形態〔令和６年６月分、令和７年６月分〕
ハ　基本給額、諸手当〔令和６年６月分、令和７年６月分（見込額）〕
ニ　月間所定労働日数、１日の所定労働時間数〔令和６年６月分、令和７年６月分〕

６．利用上の注意

（１）集計結果は、抽出による標本誤差を含んでいる。

（２）集計表中の空欄は、該当する数値がないことを示す。

（３）集計表中の産業の掲載順序は、日本標準産業分類（平成 25 年 10 月改定）における産業大分類のアルファベット順に基づいている。

（４）各都道府県に適用される目安のランクは以下の通り。

ランク	都道府県
A	埼玉、千葉、東京、神奈川、愛知、大阪
B	北海道、宮城、福島、茨城、栃木、群馬、新潟、富山、石川、福井、山梨、長野、岐阜、静岡、三重、滋賀、京都、兵庫、奈良、和歌山、島根、岡山、広島、山口、徳島、香川、愛媛、福岡
C	青森、岩手、秋田、山形、鳥取、高知、佐賀、長崎、熊本、大分、宮崎、鹿児島、沖縄

第１表　賃金改定実施状況別事業所割合

（%）

ランク	産業計					製造業					卸売業，小売業					学術研究，専門・技術サービス業				
	計	１～６月に賃金引上げを実施した事業所	１～６月に賃金引下げを実施した事業所	１～６月に賃金改定を実施しない事業所		計	１～６月に賃金引上げを実施した事業所	１～６月に賃金引下げを実施した事業所	１～６月に賃金改定を実施しない事業所		計	１～６月に賃金引上げを実施した事業所	１～６月に賃金引下げを実施した事業所	１～６月に賃金改定を実施しない事業所		計	１～６月に賃金引上げを実施した事業所	１～６月に賃金引下げを実施した事業所	１～６月に賃金改定を実施しない事業所	
				７月以降も賃金改定を実施しない事業所	７月以降に賃金改定を実施する予定の事業所				７月以降も賃金改定を実施しない事業所	７月以降に賃金改定を実施する予定の事業所				７月以降も賃金改定を実施しない事業所	７月以降に賃金改定を実施する予定の事業所				７月以降も賃金改定を実施しない事業所	７月以降に賃金改定を実施する予定の事業所
A	100.0	50.3	0.5	24.9	24.3	100.0	54.8	0.7	28.1	16.3	100.0	47.8	0.2	26.9	25.1	100.0	54.8	0.9	18.1	26.2
B	100.0	48.8	0.9	28.4	21.9	100.0	56.3	1.3	25.0	17.4	100.0	44.7	0.5	28.4	26.4	100.0	53.0	2.5	25.6	18.8
C	100.0	47.5	0.8	25.8	25.8	100.0	40.6	0.0	30.0	29.4	100.0	43.2	0.1	27.7	29.0	100.0	55.2	1.5	19.0	24.3
計	100.0	49.2	0.8	26.7	23.4	100.0	54.2	0.9	26.7	18.1	100.0	45.6	0.4	27.8	26.3	100.0	54.1	1.6	21.2	23.1
R6年	100.0	42.8	0.7	40.1	16.4	100.0	44.7	1.2	37.1	16.9	100.0	41.1	0.8	41.6	16.5	100.0	50.6	0.3	32.7	16.4

ランク	宿泊業，飲食サービス業					生活関連サービス業，娯楽業					医療，福祉					サービス業（他に分類されないもの）				
	計	１～６月に賃金引上げを実施した事業所	１～６月に賃金引下げを実施した事業所	１～６月に賃金改定を実施しない事業所		計	１～６月に賃金引上げを実施した事業所	１～６月に賃金引下げを実施した事業所	１～６月に賃金改定を実施しない事業所		計	１～６月に賃金引上げを実施した事業所	１～６月に賃金引下げを実施した事業所	１～６月に賃金改定を実施しない事業所		計	１～６月に賃金引上げを実施した事業所	１～６月に賃金引下げを実施した事業所	１～６月に賃金改定を実施しない事業所	
				７月以降も賃金改定を実施しない事業所	７月以降に賃金改定を実施する予定の事業所				７月以降も賃金改定を実施しない事業所	７月以降に賃金改定を実施する予定の事業所				７月以降も賃金改定を実施しない事業所	７月以降に賃金改定を実施する予定の事業所				７月以降も賃金改定を実施しない事業所	７月以降に賃金改定を実施する予定の事業所
A	100.0	38.9	0.0	29.7	31.4	100.0	38.5	0.8	28.3	32.4	100.0	63.9	0.4	17.2	18.6	100.0	54.0	1.7	22.3	21.9
B	100.0	36.9	0.3	33.9	28.8	100.0	31.8	0.4	43.2	24.6	100.0	69.8	0.6	14.0	15.6	100.0	52.2	1.9	32.2	13.7
C	100.0	34.9	0.0	29.8	35.2	100.0	50.3	0.4	32.4	16.9	100.0	71.4	3.2	10.3	15.1	100.0	50.1	2.0	28.2	19.6
計	100.0	37.4	0.2	31.7	30.7	100.0	36.8	0.5	35.8	26.8	100.0	67.5	0.9	14.9	16.8	100.0	52.6	1.9	28.2	17.4
R6年	100.0	31.2	0.4	49.7	18.8	100.0	30.3	0.9	54.5	14.3	100.0	62.9	0.2	20.5	16.4	100.0	40.9	0.8	44.2	14.0

第２表　事業所の平均賃金改定率

（%）

ランク	賃金引上げ実施事業所								賃金引下げ実施事業所								賃金改定実施事業所及び凍結事業所の合計							
	産業計	製造業	卸売業，小売業	学術研究，専門・技術サービス業	宿泊業，飲食サービス業	生活関連サービス業，娯楽業	医療，福祉	サービス業（他に分類されないもの）	産業計	製造業	卸売業，小売業	学術研究，専門・技術サービス業	宿泊業，飲食サービス業	生活関連サービス業，娯楽業	医療，福祉	サービス業（他に分類されないもの）	産業計	製造業	卸売業，小売業	学術研究，専門・技術サービス業	宿泊業，飲食サービス業	生活関連サービス業，娯楽業	医療，福祉	サービス業（他に分類されないもの）
A	4.0	5.0	4.1	3.6	2.7	4.7	3.4	4.5	-12.2	-12.4	-8.5	-14.3		-25.0	-3.1	-10.0	1.9	2.7	1.9	1.8	1.1	1.5	2.2	2.2
B	5.2	4.9	5.5	4.7	6.2	5.4	4.1	6.2	-8.4	-4.3	-13.9	-16.4	-3.9	-0.0	-0.3	-6.9	2.5	2.7	2.4	2.1	2.3	1.7	2.8	3.1
C	4.8	4.9	4.4	3.2	4.8	10.0	3.8	4.9	-9.5		-53.3	-10.0		-14.2	-3.4	-13.1	2.2	2.0	1.8	1.6	1.7	5.0	2.6	2.2
計	4.7	5.0	4.8	4.0	4.7	5.9	3.8	5.4	-9.6	-6.7	-14.3	-15.2	-3.9	-15.9	-2.3	-8.8	2.2	2.6	2.1	1.9	1.7	2.1	2.5	2.7
R6年	4.6	4.3	5.0	4.5	4.7	5.3	3.9	4.5	-11.1	-10.2	-17.5	-12.3	-1.1	-6.6	-22.8	-0.8	1.9	1.8	1.9	2.3	1.5	1.5	2.4	1.8

（注）空欄は該当する数値がないことを示す。

第３表　事業所の賃金引上げ率の分布の特性値

ランク	産業計				製造業				卸売業，小売業				学術研究，専門・技術サービス業			
	第１・四分位数（Ｑ１）	中位数（Ｑ２）	第３・四分位数（Ｑ３）	分散係数	第１・四分位数（Ｑ１）	中位数（Ｑ２）	第３・四分位数（Ｑ３）	分散係数	第１・四分位数（Ｑ１）	中位数（Ｑ２）	第３・四分位数（Ｑ３）	分散係数	第１・四分位数（Ｑ１）	中位数（Ｑ２）	第３・四分位数（Ｑ３）	分散係数
A	1.5 %	2.5 %	5.0 %	0.70	2.0 %	3.0 %	4.8 %	0.47	1.5 %	3.0 %	5.0 %	0.58	2.0 %	2.7 %	5.0 %	0.56
B	1.6	3.1	5.4	0.61	1.8	3.4	5.1	0.49	1.6	3.1	5.0	0.55	1.8	3.5	4.9	0.44
C	1.4	3.3	6.0	0.70	2.4	4.5	6.0	0.40	1.5	3.1	6.3	0.77	1.4	2.8	3.9	0.45
計	1.5	3.0	5.0	0.58	2.0	3.2	5.1	0.48	1.5	3.1	5.1	0.58	2.0	2.9	4.9	0.50
R6年	1.6	3.2	5.2	0.56	1.6	3.0	5.0	0.57	1.7	3.4	5.3	0.53	2.0	3.5	5.2	0.46

ランク	宿泊業，飲食サービス業				生活関連サービス業，娯楽業				医療，福祉				サービス業（他に分類されないもの）			
	第１・四分位数（Ｑ１）	中位数（Ｑ２）	第３・四分位数（Ｑ３）	分散係数	第１・四分位数（Ｑ１）	中位数（Ｑ２）	第３・四分位数（Ｑ３）	分散係数	第１・四分位数（Ｑ１）	中位数（Ｑ２）	第３・四分位数（Ｑ３）	分散係数	第１・四分位数（Ｑ１）	中位数（Ｑ２）	第３・四分位数（Ｑ３）	分散係数
A	1.0 %	1.6 %	3.0 %	0.63	1.0 %	3.5 %	8.0 %	1.00	1.0 %	2.4 %	4.3 %	0.69	1.2 %	3.0 %	5.0 %	0.63
B	1.0	3.8	10.1	1.20	1.1	3.8	8.5	0.97	1.2	2.7	5.0	0.70	1.2	3.0	5.5	0.72
C	1.1	5.0	6.6	0.55	2.5	3.9	5.8	0.42	1.0	2.3	5.0	0.87	2.4	4.0	6.0	0.45
計	1.0	2.5	6.0	1.00	1.1	3.8	8.0	0.91	1.1	2.5	4.9	0.76	1.3	3.0	5.3	0.67
R6年	1.2	4.0	6.7	0.69	1.5	3.5	8.0	0.93	1.4	2.7	5.0	0.67	1.7	3.3	5.0	0.50

（注）１　特性値は、賃金引上げ実施事業所についてみたものである。

２　分散係数 $= \dfrac{\text{第３・四分位数（Ｑ３）} - \text{第１・四分位数（Ｑ１）}}{\text{中位数（Ｑ２）}} \times 1/2$

第４表①　一般労働者及びパートタイム労働者の賃金上昇率（男女別内訳）

（円、%）

性	ランク	産業計				製造業				卸売業，小売業				学術研究，専門・技術サービス業				宿泊業，飲食サービス業				生活関連サービス業，娯楽業				医療，福祉				サービス業（他に分類されないもの）			
		１時間当たり賃金額		賃金上昇率		１時間当たり賃金額		賃金上昇率		１時間当たり賃金額		賃金上昇率		１時間当たり賃金額		賃金上昇率		１時間当たり賃金額		賃金上昇率		１時間当たり賃金額		賃金上昇率		１時間当たり賃金額		賃金上昇率		１時間当たり賃金額		賃金上昇率	
		R６年６月	R７年６月		R６年	R６年６月	R７年６月		R６年	R６年６月	R７年６月		R６年	R６年６月	R７年６月		R６年	R６年６月	R７年６月		R６年	R６年６月	R７年６月		R６年	R６年６月	R７年６月		R６年	R６年６月	R７年６月		R６年
男女計	A	1,650	1,685	2.1	2.2	1,594	1,619	1.6	1.9	1,697	1,744	2.8	1.8	1,955	1,980	1.3	2.0	1,372	1,404	2.3	3.6	1,499	1,495	-0.3	2.2	1,665	1,704	2.3	2.5	1,784	1,834	2.8	1.6
	B	1,423	1,464	2.9	2.4	1,438	1,470	2.2	2.6	1,437	1,479	2.9	2.3	1,715	1,747	1.9	1.1	1,177	1,215	3.2	2.2	1,387	1,402	1.1	3.1	1,444	1,501	3.9	2.2	1,517	1,559	2.8	2.6
	C	1,300	1,339	3.0	2.7	1,252	1,287	2.8	3.4	1,332	1,368	2.7	2.2	1,612	1,629	1.1	3.1	1,093	1,141	4.4	2.1	1,206	1,232	2.2	3.5	1,331	1,375	3.3	3.3	1,387	1,432	3.2	2.4
	計	1,499	1,537	2.5	2.3	1,478	1,508	2.0	2.3	1,524	1,567	2.8	2.1	1,826	1,852	1.4	1.8	1,240	1,277	3.0	2.8	1,411	1,420	0.6	2.7	1,519	1,566	3.1	2.4	1,608	1,654	2.9	2.1
男	A	1,845	1,875	1.6	1.9	1,740	1,760	1.1	1.4	1,909	1,953	2.3	2.0	2,143	2,164	1.0	1.6	1,493	1,519	1.7	4.2	1,666	1,648	-1.1	0.1	1,929	1,923	-0.3	4.1	2,009	2,069	3.0	1.5
	B	1,635	1,664	1.8	1.7	1,628	1,654	1.6	2.3	1,651	1,690	2.4	1.8	2,007	2,015	0.4	0.9	1,345	1,381	2.7	0.1	1,615	1,606	-0.6	2.1	1,644	1,657	0.8	-1.0	1,662	1,690	1.7	2.1
	C	1,452	1,486	2.3	3.0	1,446	1,479	2.3	3.2	1,469	1,500	2.1	2.2	1,796	1,808	0.7	2.9	1,210	1,271	5.0	4.2	1,391	1,395	0.3	4.5	1,449	1,489	2.8	3.2	1,449	1,493	3.0	3.1
	計	1,699	1,729	1.8	1.9	1,658	1,682	1.4	2.0	1,726	1,766	2.3	2.0	2,053	2,067	0.7	1.5	1,389	1,425	2.6	2.5	1,610	1,599	-0.7	1.5	1,739	1,748	0.5	1.8	1,764	1,806	2.4	1.9
女	A	1,505	1,544	2.6	2.5	1,326	1,356	2.3	3.2	1,503	1,552	3.3	1.7	1,783	1,807	1.3	2.6	1,306	1,339	2.5	3.1	1,400	1,406	0.4	3.3	1,621	1,667	2.8	2.2	1,503	1,545	2.8	1.8
	B	1,275	1,323	3.8	2.9	1,194	1,235	3.4	3.2	1,236	1,281	3.6	2.8	1,482	1,532	3.4	1.5	1,105	1,144	3.5	3.1	1,254	1,285	2.5	4.0	1,416	1,478	4.4	2.6	1,293	1,352	4.6	3.5
	C	1,199	1,240	3.4	2.6	1,038	1,078	3.9	3.5	1,207	1,248	3.4	2.2	1,402	1,421	1.4	3.4	1,040	1,080	3.8	1.5	1,104	1,141	3.4	3.3	1,312	1,358	3.5	3.2	1,275	1,320	3.5	2.6
	計	1,356	1,399	3.2	2.7	1,219	1,256	3.0	3.2	1,336	1,382	3.4	2.3	1,625	1,659	2.1	2.2	1,170	1,207	3.2	2.9	1,295	1,317	1.7	3.6	1,484	1,538	3.6	2.6	1,383	1,433	3.6	2.7

第４表②　一般労働者及びパートタイム労働者の賃金上昇率（一般・パート別内訳）

（円、％）

就業形態	ランク	産業計				製造業				卸売業，小売業				学術研究，専門・技術サービス業				宿泊業，飲食サービス業				生活関連サービス業，娯楽業				医療，福祉				サービス業（他に分類されないもの）			
		１時間当たり賃金額		賃金上昇率		１時間当たり賃金額		賃金上昇率		１時間当たり賃金額		賃金上昇率		１時間当たり賃金額		賃金上昇率		１時間当たり賃金額		賃金上昇率		１時間当たり賃金額		賃金上昇率		１時間当たり賃金額		賃金上昇率		１時間当たり賃金額		賃金上昇率	
		Ｒ６年６月	Ｒ７年６月		Ｒ６年	Ｒ６年６月	Ｒ７年６月		Ｒ６年	Ｒ６年６月	Ｒ７年６月		Ｒ６年	Ｒ６年６月	Ｒ７年６月		Ｒ６年	Ｒ６年６月	Ｒ７年６月		Ｒ６年	Ｒ６年６月	Ｒ７年６月		Ｒ６年	Ｒ６年６月	Ｒ７年６月		Ｒ６年	Ｒ６年６月	Ｒ７年６月		Ｒ６年
一般パート計	A	1,650	1,685	2.1	2.2	1,594	1,619	1.6	1.9	1,697	1,744	2.8	1.8	1,955	1,980	1.3	2.0	1,372	1,404	2.3	3.6	1,499	1,495	-0.3	2.2	1,665	1,704	2.3	2.5	1,784	1,834	2.8	1.6
	B	1,423	1,464	2.9	2.4	1,438	1,470	2.2	2.6	1,437	1,479	2.9	2.3	1,715	1,747	1.9	1.1	1,177	1,215	3.2	2.2	1,387	1,402	1.1	3.1	1,444	1,501	3.9	2.2	1,517	1,559	2.8	2.6
	C	1,300	1,339	3.0	2.7	1,252	1,287	2.8	3.4	1,332	1,368	2.7	2.2	1,612	1,629	1.1	3.1	1,093	1,141	4.4	2.1	1,206	1,232	2.2	3.5	1,331	1,375	3.3	3.3	1,387	1,432	3.2	2.4
	計	1,499	1,537	2.5	2.3	1,478	1,508	2.0	2.3	1,524	1,567	2.8	2.1	1,826	1,852	1.4	1.8	1,240	1,277	3.0	2.8	1,411	1,420	0.6	2.7	1,519	1,566	3.1	2.4	1,608	1,654	2.9	2.1
一般	A	1,831	1,870	2.1	2.2	1,702	1,727	1.5	1.5	1,936	1,991	2.8	1.7	2,023	2,052	1.4	2.4	1,623	1,663	2.5	5.4	1,697	1,664	-1.9	2.2	1,782	1,827	2.5	2.9	1,890	1,958	3.6	1.8
	B	1,594	1,634	2.5	1.8	1,551	1,584	2.1	2.2	1,633	1,677	2.7	1.9	1,811	1,839	1.5	0.7	1,438	1,474	2.5	-1.3	1,546	1,551	0.3	1.1	1,529	1,590	4.0	1.9	1,663	1,704	2.5	2.5
	C	1,416	1,452	2.5	3.0	1,353	1,388	2.6	3.4	1,438	1,475	2.6	2.9	1,649	1,658	0.5	2.9	1,285	1,350	5.1	1.8	1,336	1,355	1.4	2.0	1,398	1,434	2.6	3.5	1,442	1,489	3.3	3.0
	計	1,667	1,706	2.3	2.1	1,590	1,621	1.9	2.1	1,723	1,771	2.8	1.9	1,901	1,928	1.4	1.8	1,498	1,541	2.9	2.1	1,582	1,574	-0.5	1.6	1,601	1,652	3.2	2.5	1,732	1,783	2.9	2.3
パート	A	1,354	1,383	2.1	2.2	1,247	1,269	1.8	3.8	1,290	1,325	2.7	1.9	1,640	1,644	0.2	0.2	1,238	1,265	2.2	2.6	1,199	1,238	3.3	2.0	1,545	1,579	2.2	2.0	1,414	1,401	-0.9	1.0
	B	1,182	1,223	3.5	3.5	1,141	1,173	2.8	4.3	1,145	1,185	3.5	3.5	1,333	1,378	3.4	3.4	1,075	1,114	3.6	3.6	1,124	1,155	2.8	5.4	1,337	1,388	3.8	2.7	1,288	1,331	3.3	2.7
	C	1,081	1,125	4.1	2.2	972	1,011	4.0	3.4	1,098	1,133	3.2	0.7	1,387	1,448	4.4	5.1	1,012	1,053	4.1	2.4	1,004	1,042	3.8	5.9	1,193	1,253	5.0	2.7	1,145	1,180	3.1	-0.8
	計	1,237	1,273	2.9	2.8	1,160	1,189	2.5	3.8	1,195	1,232	3.1	2.5	1,488	1,512	1.6	1.6	1,125	1,160	3.1	3.2	1,141	1,175	3.0	4.1	1,416	1,460	3.1	2.4	1,315	1,342	2.1	1.5

第４表③　一般労働者及びパートタイム労働者の賃金上昇率（令和６年６月と令和７年６月の両方に在籍していた労働者のみを対象とした集計）

（円、%）

性		産業計				製造業				卸売業，小売業				学術研究，専門・技術サービス業				宿泊業，飲食サービス業				生活関連サービス業，娯楽業				医療，福祉				サービス業（他に分類されないもの）			
就業形態		１時間当たり賃金額		賃金上昇率		１時間当たり賃金額		賃金上昇率		１時間当たり賃金額		賃金上昇率		１時間当たり賃金額		賃金上昇率		１時間当たり賃金額		賃金上昇率		１時間当たり賃金額		賃金上昇率		１時間当たり賃金額		賃金上昇率		１時間当たり賃金額		賃金上昇率	
ランク		Ｒ６年６月	Ｒ７年６月		Ｒ６年	Ｒ６年６月	Ｒ７年６月		Ｒ６年	Ｒ６年６月	Ｒ７年６月		Ｒ６年	Ｒ６年６月	Ｒ７年６月		Ｒ６年	Ｒ６年６月	Ｒ７年６月		Ｒ６年	Ｒ６年６月	Ｒ７年６月		Ｒ６年	Ｒ６年６月	Ｒ７年６月		Ｒ６年	Ｒ６年６月	Ｒ７年６月		Ｒ６年
計	A	1,666	1,714	2.9	2.7	1,594	1,632	2.4	2.7	1,723	1,772	2.8	2.5	1,974	2,017	2.2	2.7	1,395	1,435	2.9	3.4	1,511	1,567	3.7	2.7	1,677	1,731	3.2	2.9	1,792	1,860	3.8	2.3
	B	1,432	1,480	3.4	2.9	1,441	1,483	2.9	2.9	1,447	1,496	3.4	3.0	1,732	1,791	3.4	1.7	1,185	1,231	3.9	3.0	1,395	1,428	2.4	3.4	1,454	1,517	4.3	2.8	1,522	1,568	3.0	2.8
	C	1,304	1,351	3.6	3.1	1,262	1,303	3.2	3.6	1,333	1,383	3.8	2.7	1,613	1,652	2.4	3.2	1,102	1,150	4.4	1.9	1,195	1,241	3.8	4.5	1,334	1,381	3.5	3.9	1,393	1,448	3.9	2.7
	計	1,509	1,558	3.2	2.8	1,481	1,521	2.7	2.9	1,539	1,588	3.2	2.8	1,842	1,891	2.7	2.4	1,254	1,298	3.5	3.0	1,418	1,463	3.2	3.2	1,528	1,586	3.8	3.0	1,614	1,670	3.5	2.5
男	A	1,864	1,914	2.7	2.5	1,741	1,778	2.1	2.5	1,941	1,993	2.7	2.5	2,153	2,201	2.2	2.1	1,526	1,579	3.5	3.7	1,693	1,743	3.0	1.5	1,950	1,985	1.8	2.9	2,023	2,098	3.7	2.2
	B	1,647	1,693	2.8	2.5	1,636	1,674	2.3	2.8	1,665	1,721	3.4	3.0	2,018	2,071	2.6	1.4	1,379	1,422	3.1	1.2	1,612	1,643	1.9	2.6	1,644	1,689	2.7	1.1	1,664	1,705	2.5	2.5
	C	1,458	1,507	3.4	3.1	1,459	1,498	2.7	3.6	1,466	1,518	3.5	2.9	1,803	1,839	2.0	2.5	1,244	1,292	3.9	4.0	1,378	1,432	3.9	4.7	1,445	1,499	3.7	2.8	1,456	1,512	3.8	2.7
	計	1,713	1,761	2.8	2.6	1,664	1,702	2.3	2.7	1,745	1,798	3.0	2.7	2,063	2,112	2.4	1.9	1,424	1,472	3.4	2.7	1,619	1,661	2.6	2.4	1,746	1,789	2.5	2.2	1,771	1,827	3.2	2.4
女	A	1,518	1,566	3.2	2.9	1,321	1,359	2.9	3.4	1,524	1,570	3.0	2.6	1,806	1,843	2.0	3.2	1,323	1,356	2.5	3.1	1,402	1,462	4.3	3.3	1,633	1,690	3.5	2.9	1,506	1,565	3.9	2.4
	B	1,281	1,332	4.0	3.2	1,193	1,239	3.9	3.3	1,242	1,284	3.4	3.1	1,499	1,562	4.2	2.1	1,104	1,151	4.3	3.8	1,268	1,303	2.8	3.9	1,426	1,492	4.6	3.1	1,300	1,355	4.2	3.4
	C	1,201	1,247	3.8	3.1	1,044	1,085	3.9	3.7	1,211	1,259	4.0	2.4	1,397	1,441	3.1	4.1	1,039	1,088	4.7	1.2	1,099	1,140	3.7	4.5	1,317	1,362	3.4	4.1	1,278	1,331	4.1	2.5
	計	1,364	1,413	3.6	3.1	1,217	1,260	3.5	3.4	1,348	1,392	3.3	2.7	1,642	1,690	2.9	2.9	1,174	1,217	3.7	3.2	1,301	1,347	3.5	3.7	1,495	1,554	3.9	3.1	1,388	1,444	4.0	2.9
一般	A	1,839	1,895	3.0	2.7	1,702	1,741	2.3	2.5	1,947	2,004	2.9	2.4	2,029	2,084	2.7	2.6	1,648	1,702	3.3	3.8	1,691	1,750	3.5	2.8	1,796	1,853	3.2	3.1	1,894	1,970	4.0	2.6
	B	1,599	1,651	3.3	2.6	1,558	1,599	2.6	2.7	1,637	1,692	3.4	3.0	1,824	1,884	3.3	1.5	1,439	1,490	3.5	1.4	1,544	1,576	2.1	2.0	1,538	1,608	4.6	2.5	1,664	1,715	3.1	2.7
	C	1,419	1,466	3.3	3.4	1,365	1,406	3.0	3.7	1,436	1,488	3.6	3.2	1,648	1,686	2.3	3.1	1,303	1,363	4.6	2.6	1,316	1,366	3.8	3.6	1,404	1,444	2.8	4.2	1,445	1,503	4.0	3.0
	計	1,673	1,726	3.2	2.8	1,595	1,635	2.5	2.7	1,731	1,786	3.2	2.8	1,910	1,965	2.9	2.3	1,511	1,565	3.6	2.7	1,577	1,622	2.9	2.5	1,612	1,672	3.7	3.0	1,735	1,798	3.6	2.7
パート	A	1,364	1,401	2.7	2.7	1,245	1,276	2.5	3.4	1,308	1,341	2.5	2.8	1,688	1,665	-1.4	2.4	1,249	1,282	2.6	3.1	1,204	1,257	4.4	2.5	1,549	1,600	3.3	2.6	1,417	1,456	2.8	1.1
	B	1,186	1,229	3.6	3.7	1,136	1,179	3.8	4.7	1,152	1,190	3.3	3.3	1,336	1,389	4.0	3.0	1,076	1,120	4.1	3.7	1,127	1,163	3.2	5.0	1,346	1,400	4.0	3.4	1,290	1,327	2.9	3.1
	C	1,080	1,127	4.4	2.4	970	1,009	4.0	3.7	1,101	1,146	4.1	1.4	1,404	1,456	3.7	3.3	1,010	1,053	4.3	1.6	1,000	1,039	3.9	6.1	1,185	1,246	5.1	3.0	1,150	1,194	3.8	1.3
	計	1,242	1,284	3.4	3.1	1,157	1,195	3.3	4.0	1,204	1,241	3.1	2.8	1,510	1,526	1.1	2.6	1,130	1,170	3.5	3.2	1,143	1,186	3.8	4.1	1,421	1,475	3.8	3.0	1,317	1,355	2.9	2.0

（資料注）第４表①、②の集計労働者31,297人のうち、本表の集計対象となる令和６年６月と令和７年６月の両方に在籍していた労働者は25,932人（82.9%）。

参考１　賃金引上げの実施時期別事業所数割合

（%）

ランク	１～６月に賃金引上げを実施した事業所	賃金引上げの実施時期は、昨年と比較して			
		変わらない	早　い	遅　い	その他
A	100.0	86.0	3.1	0.7	10.2
B	100.0	79.5	10.3	1.3	8.8
C	100.0	79.2	10.7	1.0	9.1
計	100.0	82.1	7.4	1.1	9.4
R6年	100.0	77.2	9.7	2.2	11.0

（注）「その他」には、前年には賃金引上げを実施しなかった事業所や、
会社の設立が前年のため賃金引上げを行うのは今年が初めてである事業所が該当する。

参考２　事由別賃金改定未実施事業所割合

（%）

ランク	産業計						製造業						卸売業，小売業						学術研究，専門・技術サービス業					
	計	事由１	事由２	事由３	事由４	事由５	計	事由１	事由２	事由３	事由４	事由５	計	事由１	事由２	事由３	事由４	事由５	計	事由１	事由２	事由３	事由４	事由５
A	100.0	33.8	5.5	14.5	36.0	10.1	100.0	25.5	4.8	18.9	44.4	6.4	100.0	33.7	3.9	15.1	36.5	10.7	100.0	36.5	9.7	11.0	29.9	12.9
B	100.0	32.7	3.1	21.0	35.5	7.8	100.0	29.1	3.2	25.8	33.1	8.8	100.0	40.8	2.5	16.1	35.8	4.9	100.0	31.8	0.6	11.7	46.0	10.0
C	100.0	35.9	5.4	17.2	32.9	8.7	100.0	41.4	3.7	8.9	41.7	4.4	100.0	36.9	3.4	20.8	28.1	10.8	100.0	36.6	9.4	12.1	31.7	10.2
計	100.0	33.5	4.3	18.0	35.3	8.8	100.0	29.1	3.9	20.9	38.8	7.3	100.0	37.7	3.1	16.4	34.9	7.8	100.0	34.7	6.1	11.4	36.4	11.5
R6年	100.0	18.9	2.9	17.2	53.7	7.3	100.0	23.7	2.2	15.3	53.4	5.4	100.0	20.1	2.7	17.8	53.8	5.5	100.0	19.5	5.1	11.8	54.8	8.8

ランク	宿泊業，飲食サービス業						生活関連サービス業，娯楽業						医療，福祉						サービス業（他に分類されないもの）					
	計	事由１	事由２	事由３	事由４	事由５	計	事由１	事由２	事由３	事由４	事由５	計	事由１	事由２	事由３	事由４	事由５	計	事由１	事由２	事由３	事由４	事由５
A	100.0	38.8	3.1	16.8	31.8	9.5	100.0	33.8	1.6	11.1	35.5	18.0	100.0	31.2	15.2	17.5	30.6	5.6	100.0	37.0	5.5	5.6	44.9	7.0
B	100.0	31.6	1.9	27.9	26.1	12.4	100.0	21.4	6.1	26.3	37.4	8.7	100.0	38.2	8.5	23.5	23.9	5.8	100.0	21.9	1.5	15.7	54.5	6.4
C	100.0	33.7	7.1	18.3	27.6	13.3	100.0	33.4	0.0	20.5	45.3	0.9	100.0	40.5	15.9	18.9	21.6	3.1	100.0	28.7	6.3	10.6	48.4	6.0
計	100.0	34.6	3.1	22.3	28.5	11.5	100.0	27.5	3.7	19.7	37.4	11.6	100.0	35.1	12.4	20.2	26.8	5.4	100.0	28.1	3.5	11.5	50.3	6.5
R6年	100.0	16.1	2.7	24.0	48.7	8.7	100.0	11.4	1.0	14.7	64.5	8.4	100.0	28.1	4.5	15.5	40.1	11.8	100.0	13.5	4.1	13.9	62.0	6.4

（注）事由１　昨年同様、７月以降実施の予定
事由２　昨年は１～６月に実施したが、今年は７月以降実施の予定
事由３　昨年は実施したが、今年は凍結の予定
事由４　昨年は実施していないし、今年も実施しない予定
事由５　昨年は実施しなかったが、今年は７月以降実施の予定

付表　労働者構成比率及び年間所定労働日数

1　パートタイム労働者比率

（%）

令和６年	令和７年
39.2	39.6

2　男女別労働者数比率

（%）

	令和６年	令和７年
男性	41.6	41.6
女性	58.4	58.4

3　年間所定労働日数（事業所平均）

（日）

令和５年度	令和６年度
246.6	246.1

賃金改定状況調査結果第４表　ランク別賃金上昇率の推移

第４表①②

※第４表①は一般労働者及びパートタイム労働者の賃金上昇率（男女別内訳）
※第４表②は一般労働者及びパートタイム労働者の賃金上昇率（一般・パート別内訳）

第４表③

※第４表③は一般労働者及びパートタイム労働者の賃金上昇率（前年６月と当年６月の両方に在籍していた労働者のみを対象とした集計）

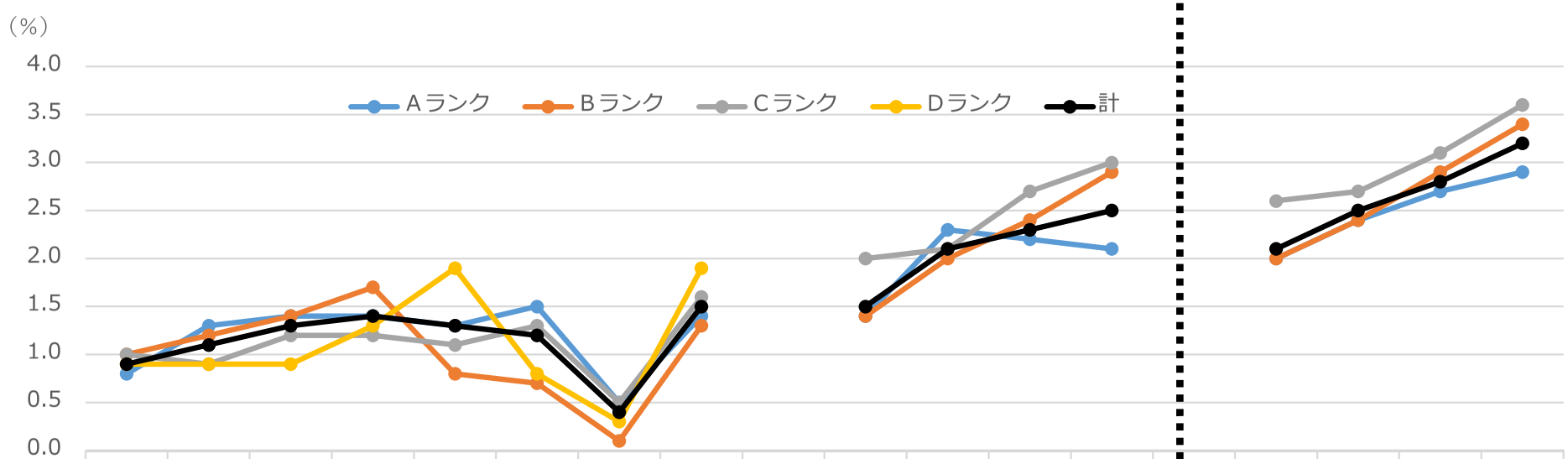

	2015	2016	2017	2018	2019	2020	2021	2022		2022組替集計	2023	2024	2025		2022組替集計	2023	2024	2025
Aランク	0.8	1.3	1.4	1.4	1.3	1.5	0.5	1.4		1.4	2.3	2.2	2.1		2.0	2.4	2.7	2.9
Bランク	1.0	1.2	1.4	1.7	0.8	0.7	0.1	1.3		1.4	2.0	2.4	2.9		2.0	2.4	2.9	3.4
Cランク	1.0	0.9	1.2	1.2	1.1	1.3	0.5	1.6		2.0	2.1	2.7	3.0		2.6	2.7	3.1	3.6
Dランク	0.9	0.9	0.9	1.3	1.9	0.8	0.3	1.9										
計	0.9	1.1	1.3	1.4	1.3	1.2	0.4	1.5		1.5	2.1	2.3	2.5		2.1	2.5	2.8	3.2

（資料出所）厚生労働省「賃金改定状況調査」
（注）１．各ランクは、各年における適用ランクである。
２．「2022組替集計」のB及びCランクは、2022年調査の調査票情報を用いて2023年のランクに合わせて組み替え集計した結果である。

公表時間
７月 10 日（木）14 時 00 分

BOJ Reports & Research Papers

２０２５年７月１０日
日　本　銀　行

地 域 経 済 報 告

―― さくらレポート ――

（２０２５年７月）

本報告は、本日開催の支店長会議に向けて収集された情報をもとに、支店等地域経済担当部署からの報告を集約したものである。

地　域　経　済　報　告
（2025 年 7 月）
目　次

Ⅰ．各地域の景気判断の概要　・・・1

Ⅱ．地域別金融経済概況　・・・6

- 北海道　・・・7
- 東北　・・・11
- 北陸　・・・15
- 関東甲信越　・・・19
- 東海　・・・23
- 近畿　・・・27
- 中国　・・・31
- 四国　・・・35
- 九州・沖縄　・・・39

参考

日本銀行各支店等のホームページアドレス　・・・最終頁

＜地域区分＞

地域名	都道府県	取りまとめ店
北海道	北海道	札幌支店
東北	青森県、岩手県、宮城県、秋田県、山形県、福島県	仙台支店
北陸	富山県、石川県、福井県	金沢支店
関東甲信越	茨城県、栃木県、群馬県、埼玉県、千葉県、東京都、神奈川県、新潟県、山梨県、長野県	調査統計局（本店）
東海	岐阜県、静岡県、愛知県、三重県	名古屋支店
近畿	滋賀県、京都府、大阪府、兵庫県、奈良県、和歌山県	大阪支店
中国	鳥取県、島根県、岡山県、広島県、山口県	広島支店
四国	徳島県、香川県、愛媛県、高知県	高松支店
九州・沖縄	福岡県、佐賀県、長崎県、熊本県、大分県、宮崎県、鹿児島県、沖縄県	福岡支店

本稿の内容について、商用目的で転載・複製を行う場合は、予め日本銀行調査統計局までご相談ください。転載・複製を行う場合は、出所を明記してください。

【照会先】　調査統計局 地域経済調査課　Tel. 03-3277-1357

Ⅰ．各地域の景気判断の概要

（１）各地域の景気の総括判断

一部に弱めの動きもみられるが、すべての地域で、景気は「緩やかに回復」、「持ち直し」、「緩やかに持ち直し」としている。

▽各地域の景気の総括判断と前回との比較

	２０２５年４月判断	前回との比較	２０２５年７月判断
北海道	一部に弱めの動きがみられるが、持ち直している	⇨	一部に弱めの動きがみられるが、持ち直している
東北	持ち直している	⇨	持ち直している
北陸	一部に弱めの動きもみられるが、緩やかに回復している	⇨	一部に弱めの動きもみられるが、緩やかに回復している
関東甲信越	一部に弱めの動きもみられるが、緩やかに回復している	⇨	一部に弱めの動きもみられるが、緩やかに回復している
東海	緩やかに回復している	⇨	緩やかに回復している
近畿	一部に弱めの動きがみられるものの、緩やかに回復している	⇨	一部に弱めの動きがみられるものの、緩やかに回復している
中国	緩やかな回復基調にある	⇨	緩やかな回復基調にある
四国	緩やかに持ち直している	⇨	緩やかに持ち直している
九州・沖縄	一部に弱めの動きがみられるが、緩やかに回復している	⇨	一部に弱めの動きがみられるが、緩やかに回復している

（注）前回との比較の「⇗」、「⇘」は、前回判断と比較して景気の改善度合いまたは悪化度合いが変化したことを示す（例えば、改善度合いの強まりまたは悪化度合いの弱まりは、「⇗」）。
なお、前回判断と比較して景気の改善・悪化度合いが変化しなかった場合は、「⇨」となる。

（２）各地域の需要項目等別の判断

	公共投資	設備投資	個人消費
北海道	高水準で推移している	緩やかに増加している	物価上昇の影響を受けつつも、堅調に推移している
東北	持ち直している	増加している	緩やかに回復している
北陸	復旧復興関連工事等により大幅に増加している	緩やかな増加基調にある	物価上昇の影響などがみられるものの、持ち直している
関東 甲信越	緩やかに増加している	増加している	物価上昇の影響などがみられるものの、インバウンド需要による押し上げ効果もあって、緩やかに増加している
東海	高水準で推移している	増加している	物価上昇などの影響がみられるものの、緩やかな増加基調にある
近畿	横ばい圏内で推移している	増加している	一部に弱めの動きがみられるものの、緩やかに増加している
中国	高水準で推移している	増加している	緩やかな回復基調にある
四国	持ち直している	増加している	持ち直している
九州・ 沖縄	増加している	高水準で推移している	物価上昇などの影響を受けつつも、堅調に推移している

住宅投資	生産	雇用・所得	
弱めの動きとなっている	横ばい圏内ながら、一部に弱めの動きがみられる	雇用・所得情勢をみると、緩やかに改善している	北海道
弱い動きとなっている	持ち直している	雇用・所得環境は、改善している	東北
復旧需要等がみられており、緩やかに持ち直している	弱めの動きとなっている	雇用・所得環境は、緩やかに改善している	北陸
弱めの動きとなっている	一部に米国の関税引き上げに伴う駆け込みの動きがみられるが、基調としては横ばい圏内の動きとなっている	雇用・所得環境は、緩やかに改善している	関東 甲信越
弱い動きとなっている	増加基調にある	雇用・所得情勢は、緩やかに改善している	東海
横ばい圏内で推移している	横ばい圏内で推移している	雇用・所得環境をみると、緩やかに改善している	近畿
弱めの動きとなっている	横ばい圏内の動きとなっている	雇用・所得環境は、緩やかに改善している	中国
弱めの動きとなっている	振れを伴いつつも、弱めの動きとなっている	雇用・所得情勢は、緩やかに改善している	四国
弱含んでいる	横ばい圏内の動きとなっている	雇用・所得情勢をみると、改善している	九州・ 沖縄

（３）企業等の主な声（トピック別）※

①各国の通商政策の影響

【設備投資】

・各国の通商政策を巡る不確実性の強まりを受けた取引先の投資計画先送りから、当社も能力増強投資を半年程度延期させる方針（前橋[電気機械]）。

・米国の追加関税の影響で収益環境の悪化が見込まれることから、不要不急の設備投資を見直すなど、コスト削減を進めていく方針（広島[自動車関連]）。

・足もとにおける不確実性の高まりは気がかりであるものの、半導体関連製品や環境対応等の成長分野は、中長期的な事業ポートフォリオの転換に不可欠であるため、今後も計画通りに設備投資を行う方針（下関[化学]）。

・省人化投資やソフトウェア投資を中心に積極的な投資スタンスを維持しており、設備投資額・研究開発投資額は高水準で推移している（横浜[はん用機械]）。

【価格設定】

・当社製品は競争優位性が高いため、関税の引き上げに伴う値上げが米国の取引先に受け入れられており、輸出数量への影響は限定的（新潟[生産用機械]）。

・現在、米国現地の取引先と関税の負担割合について交渉を進めている。なお、米国への生産拠点の移管についても検討したが、部品調達網の構築負担が大きいことなどから、現実的ではないとの結論に至り、見送った（高松[生産用機械]）。

・当社部品の納入先では、関税の引き上げに直面しているものの、今のところ、当社の原材料費等の上昇分に対する価格転嫁要請の受け入れ姿勢に、大きな変化はみられていない（前橋[輸送用機械]）。

・収益を確保する観点から、米国向け製品の関税引き上げに伴うコスト上昇分は原則全て販売価格に転嫁する方針。もっとも、米国における一部の取引先は難色を示しており、価格交渉が難航している（仙台[生産用機械]）。

【輸出・生産】

・半導体関連製品への分野別関税発動の可能性を踏まえ、中国や台湾、韓国の取引先から駆け込み需要がみられており、輸出は高水準で推移（広島[電気機械]）。

・各国の通商政策を巡る不確実性の高まりを背景に、米国における取引先の投資スタンスが後退し、当社製品への需要が鈍化しており、売上が下押しされている。こうしたもと、通期の生産計画を下方修正した（大阪[生産用機械]）。

・各国の通商政策を意識した取引先の生産移管などから、一部メーカーの受注が下振れており、生産は７月頃から前年を幾分下回る見通し（本店[輸送用機械]）。

・海外需要は、各国の通商政策の影響を受けて一時的な変動がみられるものの、基調としては堅調に推移しており、輸出は増加傾向にある。なお、海外での販売価格について、関税を受けた値上げは実施しない方針（名古屋[輸送用機械]）。

・関税引き上げの影響から、先行き、当社納入先の米国向け輸出が減少し、当社への発注が減少することを懸念（北九州[鉄鋼]）。

・多くの中小企業は、自社製品の用途や最終製品化までの商流が詳細に分からないため、関税の引き上げによる影響の経路や時期を予測できない。現時点で具体的な影響はみられないものの、先行きへの懸念が広がっている（大阪[経済団体]）。

※ 日本銀行の本支店・事務所による企業等へのヒアリングの際に聞かれた声をトピック単位でまとめたもの（各地域の「企業等の主な声」は「Ⅱ．地域別金融経済概況」を参照）。（）内は報告のあった支店等名、[]内はヒアリング先企業等の業種名、＜＞内は同趣旨の報告のあった支店等名。

・各国の通商政策の影響を受けて一部原材料の調達が滞っており、先行き自動車向け部品は減産の可能性がある（新潟[輸送用機械]）。

【賃金設定】

・競合他社との人材獲得競争が激化する中、2025 年度は、ねん出可能な上限額である９％の賃上げを実施（高松[建設]）。

・深刻な人手不足に伴い売上の増加が追求しにくくなったため、データに基づく分析を行って利益率の高い分野へ経営資源を集中させた結果、営業利益率は既往ピークを更新。３年連続となる５％強の賃上げを実現した（金沢[生産用機械]）。

・全体としてみれば、地域の企業でも人手不足が深刻化するもと、賃上げの動きが強まっている。大企業が賃上げを実施する中、中小企業も人手確保のため追随して賃上げしている（大阪[経済団体]）。

・夏季賞与は、昨年度の好調な業績を踏まえ、高水準の支給額とした。先行き、各国の通商政策の影響により海上荷動きが鈍化して業績が下振れた場合は、冬季賞与を減額する可能性がある（大阪[運輸]）。

・今後、各国の通商政策の影響から、当社部品の納入先が価格交渉スタンスを慎重化させる可能性もあり、来年度も継続的に賃上げできるか懸念している（本店[輸送用機械]）。

・各国の通商政策の影響を受けて、当社部品の納入先が価格交渉スタンスを厳格化させた場合でも、人材の確保に向けてベアを実施していく方針（本店[輸送用機械]）。

②価格設定

・原材料費は市況の下落や為替円高により抑制できている一方、人件費や輸送費などが継続的に上昇しているため、値上げを行った（本店[食料品]）。

・米価の高騰から、これまで価格を据え置いてきた弁当やおにぎりなどの商品の価格維持が困難となっており、今後段階的に値上げを行う方針（水戸[小売]）。

・物価の上昇が続くもとで、ここ数年間当社も複数回の値上げを行っており、都市部以外の店舗では、中高年層の顧客の来店頻度が低下している（本店[飲食]）。

・高騰が続く米などの仕入コストを転嫁するため、さらなる値上げを予定。その際は、顧客離れを防ぐために、既存商品の値上げを段階的に行うほか、新たに低価格商品の開発も強化する（秋田[飲食]）。

③個人消費（インバウンド需要を含む）

・国内富裕層の消費意欲は堅調。インバウンド客の来店客数は増加しているものの、為替円高の影響等もあって、売れ筋が高額品から化粧品や日本製の生活雑貨にシフトし、客単価は低下している（神戸[百貨店]＜京都、大阪＞）。

・備蓄米が流通する前は米の買い控えがみられた。米を含む食料品の価格に対する顧客の目線は厳しく、当社のセール実施時にはスーパー等の顧客が流入してくるため、売上が顕著に増加している（札幌[ドラッグストア]）。

・大阪・関西万博の開幕以降、客室単価を引き上げても、国内外から宿泊者が増えており、売上は想定を上回って推移している（大阪[宿泊]）。

・人件費や原材料費などのコスト増加分の６割程度をゴルフ場利用料に転嫁しているが、来客数は県外観光客を中心に堅調（青森[対個人サービス]）。

・４月に食料品の値上げが相次いだため、節約志向の強まりを懸念したが、買い上げ点数は想定ほど落ち込まず、消費者の支出スタンスは底堅い（松本[スーパー]）。

・割安なメニューの販売好調が続く一方、入学式などハレの日関連の利用も増加しており、メリハリ消費の強まりを感じる（名古屋[飲食]）。

Ⅱ．地域別金融経済概況

東北地域の金融経済概況

【全体感】

東北地域の景気は、持ち直している。

最終需要の動向をみると、公共投資は、持ち直している。設備投資は、増加している。個人消費は、緩やかに回復している。住宅投資は、弱い動きとなっている。この間、生産は、持ち直している。雇用・所得環境は、改善している。消費者物価（除く生鮮食品）は、前年を上回っている。こうした中、企業の業況感は、改善している。

【各　論】

１．需要項目別動向

公共投資は、持ち直している。

設備投資は、増加している。

６月短観（東北地区）における 2025 年度の設備投資をみると、能力増強投資や新製品開発投資、省力化投資、新規出店などがみられることから、増加している。

個人消費は、緩やかに回復している。

主要小売業販売額をみると、ドラッグストアは、増加している。コンビニエンスストアは、緩やかに持ち直している。スーパーは、横ばい圏内の動きとなっている。百貨店は、弱めの動きとなっている。ホームセンターは、減少している。また、家電大型専門店は、下げ止まっている。乗用車の新車登録台数は、持ち直している。

この間、サービス消費は、緩やかに増加している。

住宅投資は、弱い動きとなっている。

住宅着工戸数をみると、持家、貸家、分譲のいずれも弱い動きとなっている。

２．生産

生産（鉱工業生産）は、持ち直している。

主要業種別にみると、輸送機械は、回復している。生産用機械等は、緩やかに回復している。電子部品・デバイスは、持ち直している。食料品は、横ばい圏内の動きとなっている。

３．雇用・所得動向

雇用・所得環境は、改善している。

労働需給は、引き締まった状態にある。この間、雇用者所得は、業種ごとのばらつきを伴いながらも増加している。

４．物価

消費者物価（除く生鮮食品）は、前年を上回っている。

５．企業倒産

企業倒産は、概ね前年並みとなっている。

６．金融情勢

預金動向をみると、個人、法人ともに概ね前年並みとなっていることから、全体では概ね前年並みで推移している。

貸出動向をみると、個人向け、法人向けの増加を背景に全体でも前年を上回っている。この間、貸出金利は、上昇している。

東北地域の金融経済概況（続）

【企業等の主な声】

―（）内は報告のあった支店等名、[]内はヒアリング先企業等の業種名、＜＞内は同趣旨の報告のあった支店等名。

項目名	企業等から聞かれた主な声
公共投資	・災害復旧工事や農地整備工事などの発注件数が増えていることに加え、人件費や資材費の高騰を反映した発注単価の上昇もあり、公共工事受注高が増加（秋田）。 ・人手不足のもとでも災害復旧工事に対応するため、地域外の建設業者と連携のうえ共同受注体制を構築して関連工事を受注する動きが広がっている（仙台）。
設備投資	・半導体製造装置の中長期的な需要拡大を見越し、関連製品の増産に向けて工場の増設を計画している（仙台[生産用機械]）。 ・将来的な先端半導体の需要増加を見据え、社内にデジタル分野の専門部署を立ち上げ、デジタル技術を活用した生産ラインの完全自動化や高効率化を進めている（福島[化学]）。 ・好調な業績を背景に、建設コストや資金調達コストが上昇する中でも、取引先からの要請を踏まえた脱炭素化投資を予定通り行う（秋田[鉄鋼]）。 ・建築費の上昇を受け、当面ホテルの新設は行わず、維持更新や光熱費削減を目的としたボイラー交換など最低限の設備投資にとどめる方針（秋田[宿泊]）。 ・通商政策の影響による米国向け輸出の減少と収益の下押しが懸念されることから、国内での能力増強投資の一部先送りを検討している（青森[食料品]）。
個人消費等	・国内観光客に加え、台湾との定期便再開やクルーズ船の寄港増加を背景にインバウンド客が増加しているため、入込客数は増加傾向（青森[観光施設]）。 ・高価格帯の宿泊施設では、首都圏の高所得者やインバウンド客の利用が増加傾向（秋田[宿泊]）。 ・物価高の影響で地元客の売上が伸び悩んでいるものの、観光客の売上は引き続き好調で、全体としては堅調さを維持（仙台[飲食]）。 ・全国の名産品や話題性の高い商品に対する消費スタンスは世代を問わず積極的で、関連催事の好調さが施設全体の売上を押し上げている（福島[商業施設]）。 ・長引く物価高のもとで消費者の節約志向の強い状態が続いており、買い上げ点数が減少している。もっとも、値上げに伴う一品単価の上昇から、売上は前年比＋２％前後で推移している（福島[スーパー]）。 ・キャラクターグッズの売上が好調な一方、普段使いのレストランや衣料品の売上が弱含むなど、メリハリ消費の傾向がみられる（仙台[商業施設]）。 ・毎年恒例の物産展の売上は堅調である一方、衣料品や食料品の販売点数は、消費者の節約志向からはっきりと減少している（青森[小売]）。 ・人件費や原材料費などのコスト増加分の６割程度をゴルフ場利用料に転嫁しているが、来客数は県外観光客を中心に堅調（青森[対個人サービス]）。 ・各種コストの上昇に合わせ宿泊価格を引き上げているものの、宿泊単価が大幅に上昇している大都市圏よりも割安感があることから、宿泊客数は増加している（福島[宿泊]）。 ・高騰が続く米などの仕入コストを転嫁するため、さらなる値上げを予定。その際は、顧客離れを防ぐために、既存商品の値上げを段階的に行うほか、新たに低価格商品の開発も強化する（秋田[飲食]）。

住宅 投資	・住宅販売価格の上昇を背景に、需要は低調な状態が続いており、注文・分譲住宅ともに着工戸数が低迷している（福島）。 ・新築住宅価格の高騰を背景に、相対的に割安な中古住宅の人気が高まっている（青森）。
生産	・主力の国内向け製品が引き続き高水準の受注残を抱えていることから、生産ラインも高い稼働率を維持している（仙台[輸送用機械]）。 ・国内外の富裕層の需要は引き続き旺盛であり、ハイブランド向け製品の生産は高水準を維持している（仙台[繊維]）。 ・今後の通商政策の動向が不透明なことを踏まえ、スマホ関連部品を前倒しで調達する動きがみられているため、当社も増産対応している。もっとも、先行き在庫が過剰となり、減産を強いられる可能性を懸念している（仙台[電気機械]）。 ・中国向け需要の弱さ等を背景に、足もと生産水準を幾分切り下げている。もっとも、生成ＡＩ関連需要に支えられ、2025年度下期入り後には生産水準が切り上がる見通し（仙台[生産用機械]）。 ・世界的にＥＶ販売の減速が続いていることから、在庫調整のため車載向け半導体部品の生産ペースを一段と落としている（秋田[電気機械]）。 ・米国の通商政策の帰趨が不透明なため、在庫リスク低減に向けて生産を抑制している（福島[輸送用機械]）。 ・収益を確保する観点から、米国向け製品の関税引き上げに伴うコスト上昇分は原則全て販売価格に転嫁する方針。もっとも、米国における一部の取引先は難色を示しており、価格交渉が難航している（仙台[生産用機械]）。 ・米国向け製品では、関税引き上げ分を現地販売価格に転嫁しているが、受注動向に特段の変化はみられていない。原材料価格の高騰により収益が悪化しているため、仮に受注が減少しても、販売価格を引き下げる予定はない（青森[食料品]）。
雇用 ・ 所得	・フルタイム契約社員の応募者が少なく、人手不足感が強まっているため、勤務時間を細分化した短時間の単発アルバイトで補完している（秋田[小売]）。 ・高水準の賃上げによって人材の定着率が向上し、全体的な人手不足感はない。もっとも、人材獲得競争が激しい薬剤師などの有資格者は、引き続き採用に苦戦している（青森[小売]）。 ・足もとの業績が堅調であることに加え、先行きの工場増設に向けて優秀な人材を確保する必要があるため、2025年度は定期昇給とベアの合計で平均８％の賃上げを実施（仙台[生産用機械]）。 ・人材の確保・係留を目的に、物価上昇率を勘案しつつ、ベアを含めた賃上げを行った。なお、県内に専門職の教育機関が限られる中で、恒常的に不足感が強い有資格者の賃上げ幅を厚めとした（秋田[小売]）。 ・従業員のモチベーション維持を通じて人材の係留を図るため、2025年も前年並みとなる３％のベアを実施する（福島[はん用機械]）。 ・客室の高付加価値化によって値上げ後も売上・収益が好調であり、これを反映する形で賞与の増額支給を実施（仙台[宿泊]）。 ・業績不振のためベアは実施できないものの、最近の物価高のもとでも社員の生活水準の維持・向上を図るため、賞与支給率を引き上げた（福島[電気機械]）。 ・仕入価格の上昇に販売価格の引き上げが追い付かず、収益が圧迫されているため、2025年度の賃上げは３％程度と、2024年度を幾分下回る見通し（青森[卸売]）。

参　　考

（参考１）

「各地域の需要項目等別の判断」にかかる前回との比較

	公共投資	設備投資	個人消費	住宅投資	生 産	雇 用	所 得
北海道	→	→	→	↘	→	→	→
東北	↗	→	→	→	→	→	→
北陸	↗	↘	→	↗	↘	→	↗
関東 甲信越	→	→	→	→	→	→	→
東海	→	→	→	→	→	→	→
近畿	↗	→	→	→	→	→	→
中国	→	→	→	→	→	→	→
四国	→	↗	↗	→	→	→	→
九州・ 沖縄	→	→	→	→	→	→	→

(注)1. 「↗」、「↘」は、前回判断と比較して需要項目等の改善度合いまたは悪化度合いが変化したことを示す（例えば、改善度合いの強まりまたは悪化度合いの弱まりは、「↗」）。
なお、前回判断と比較して需要項目等の改善・悪化度合いが変化しなかった場合は、「→」となる。

2. 輸出については判断対象としていない地域があるため、上表には含めていない。

地域別業況判断ＤＩ

（１）業況判断ＤＩ（全産業）

（「良い」－「悪い」・％ポイント）

		北海道	東北	北陸	関東甲信越	東海	近畿	中国	四国	九州・沖縄	全国
2024/	9	18	3	7	16	11	9	16	12	20	14
	12	19	5	10	17	13	11	19	15	18	15
2025/	3	20	5	10	18	13	11	18	15	20	15
	6	18	6	5	18	12	12	14	13	21	15
	9(予)	13	2	3	11	6	5	10	9	18	9

（２）業況判断ＤＩ（製造業）

（「良い」－「悪い」・％ポイント）

		北海道	東北	北陸	関東甲信越	東海	近畿	中国	四国	九州・沖縄	全国
2024/	9	2	▲ 5	▲ 2	8	2	1	10	8	9	5
	12	6	▲ 3	2	9	6	5	12	12	8	8
2025/	3	8	▲ 3	3	10	7	3	9	16	10	7
	6	5	▲ 1	▲ 2	8	4	6	7	15	11	7
	9(予)	12	▲ 1	▲ 3	5	0	▲ 1	5	11	9	4

（３）業況判断ＤＩ（非製造業）

（「良い」－「悪い」・％ポイント）

		北海道	東北	北陸	関東甲信越	東海	近畿	中国	四国	九州・沖縄	全国
2024/	9	23	8	15	21	21	19	21	15	25	20
	12	24	11	15	22	19	18	24	16	23	20
2025/	3	24	10	15	24	19	18	25	14	26	21
	6	21	10	12	24	20	19	21	12	26	21
	9(予)	13	4	7	17	12	11	15	8	24	15

(注)1. 短観の標本設計（調査対象企業の抽出方法）では、業種・企業規模ごとの売上高の標準誤差率や、売上高および資本金でみた調査母集団企業と調査対象企業の分布が有意に乖離しないこと等を基準として、全国ベースでの調査対象企業の抽出を行っているため、地域ごとにみると、必ずしも各地域の産業構造を正確に反映していない。このため、例えばこの統計を、全国短観の業況判断DIや、他の地域について算出された業況判断DIと水準比較することは適当ではない。しかし、短観の調査対象企業には、継続標本が多く含まれており、かつ回答率が極めて高いことから、この統計を各地域の企業の業況感の時系列的な変化を把握するために活用することは可能である。

2. 「(予)」は、直近の調査時における3か月後の予測。

3. 地域区分と都道府県の関係は以下の通り。
北　海　道：北海道
東　　北：青森県、岩手県、宮城県、秋田県、山形県、福島県
北　　陸：富山県、石川県、福井県
関東甲信越：茨城県、栃木県、群馬県、埼玉県、千葉県、東京都、神奈川県、新潟県、山梨県、長野県
東　　海：岐阜県、静岡県、愛知県、三重県
近　　畿：滋賀県、京都府、大阪府、兵庫県、奈良県、和歌山県
中　　国：鳥取県、島根県、岡山県、広島県、山口県
四　　国：徳島県、香川県、愛媛県、高知県
九州・沖縄：福岡県、佐賀県、長崎県、熊本県、大分県、宮崎県、鹿児島県、沖縄県

（出所）日本銀行

山形県鉱工業指数［令和２年基準］

令和7年6月 速報

令和7年6月の山形県鉱工業生産指数

［季節調整済指数］123．2 ・・・ 前月に比べ４．６％上昇
２ヶ月ぶりの上昇

［ 前月から上昇した業種 ］
汎用・生産用・業務用機械工業、化学工業
など14業種
［ 前月から低下した業種 ］
輸送機械工業、金属製品工業など8業種

［ 原　指　数 ］119．5 ・・・ 前年同月に比べ１２．８％上昇
３ヶ月連続の上昇

鉱工業生産指数［ 山形県、東北、全国 ］（R2＝100）

	季節調整済指数			原　指　数		
	7年5月	7年6月	前 月 比	6年6月	7年6月	前年同月比
山　形	117.8	123.2	4.6%	105.9	119.5	12.8%
東　北	108.8	107.6	△ 1.1%	106.8	106.7	△ 0.1%
全　国	101.2	103.3	2.1%	99.3	103.7	4.4%

※ 東北の指数は東北経済産業局が公表した速報値、全国の指数は経済産業省が公表した確報値を掲載

鉱工業生産指数の推移

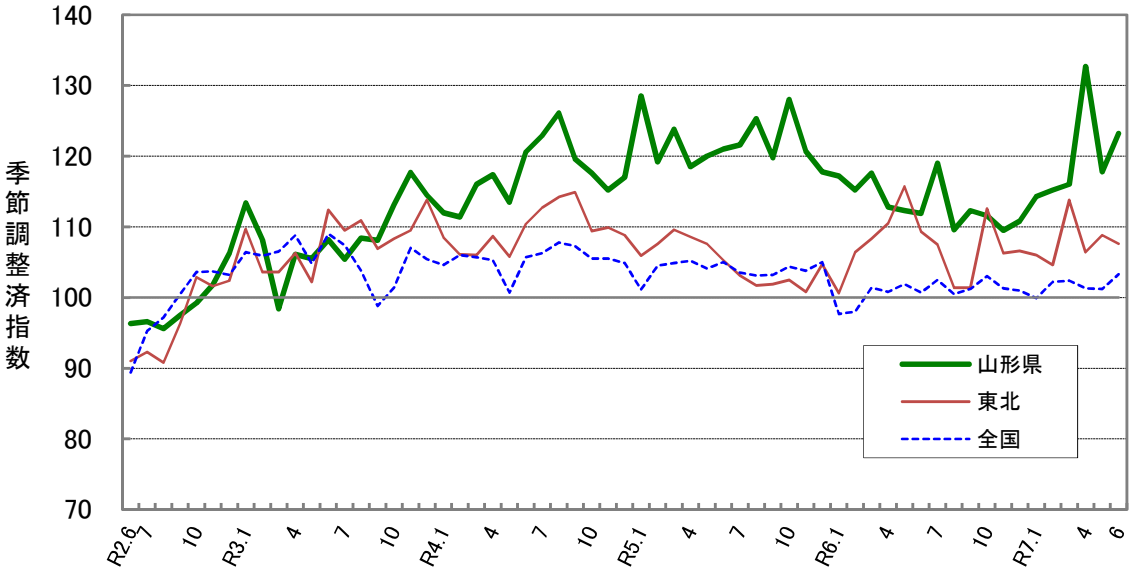

＜利用上の注意＞
令和6年の年間補正を行いました。
令和6年1月以降の原指数及び季節調整済指数を補正しています。
これにより、令和6年1月から令和6年12月までは確定値となります。

令和7年8月29日
山形県みらい企画創造部統計企画課

《 利用上の注意 》

1　基準時

令和２年を基準時としています。

指数値は令和２年の月平均生産（在庫）量を１００．０とする比率で示されます。

2　分類

日本標準産業分類を基本とした「業種分類」と、財の用途に着目した「財分類」の２分類を採用しています。

3　採用品目

生産指数では１６４品目、在庫指数では６５品目採用しています。

4　ウェイト

生産指数は付加価値額ウェイト、在庫指数は在庫額ウェイトを採用しています。

ウェイトの算定は、それぞれ基準年の経済センサス-活動調査及び生産動態統計調査等のデータにより算出しており、鉱工業全体を10000.0とするように各品目のウェイトが構成されています。

5　総合指数の算式

基準時固定算式加重平均法で算定しています。

6　季節調整

季節調整とは、１年を周期とする定期的変動要素（気候変化などの自然要因、盆・正月などの慣習や企業の決算期などの商慣行の社会的要因）を取り除いて調整することをいい、この季節調整を行った指数を季節調整済指数といいます。

なお、季節調整は、生産指数についてはセンサス局法Ｘ－１２－ＡＲＩＭＡを、また、在庫指数についてはセンサス局法Ｘ－１２－ＡＲＩＭＡのなかのＸ－１１デフォルトを採用しています。

7　公表数値

当月分を速報値として掲載しており、前月以前分を修正して公表する場合があります。

8　「前月(期)比」及び「前年同月(期)比」の算式

$$\text{前月(期)比(\%)} = \frac{\text{当月(期)の季節調整済指数} - \text{前月(期)の季節調整済指数}}{\text{前月(期)の季節調整済指数}} \times 100$$

$$\text{前年同月(期)比(\%)} = \frac{\text{当月(期)の原指数} - \text{前年同月(期)の原指数}}{\text{前年同月(期)の原指数}} \times 100$$

9　寄与度

鉱工業指数（全体）に対して、各業種の増減分がどの程度影響を与えたかを示したものです。

$$\text{寄与度(\%)} = \frac{\text{当月の業種別 季節調整済指数} - \text{前月の業種別 季節調整済指数}}{\text{前月の鉱工業(全体) 季節調整済指数}} \times \frac{\text{業種別 ウェイト}}{\text{全体ウェイト}} \times 100$$

10　資料

山形県鉱工業指数は、経済産業省生産動態統計調査、厚生労働省薬事工業生産動態統計調査、山形県鉱工業生産動態統計調査、各官公庁及び団体等の資料を利用し、独自に集計を行い作成しています。

11　その他

鉱工業指数は、経済産業省や各経済産業局・各都府県において作成・公表しておりますが、各地域の鉱工業の動向を的確に表現できるように採用品目やウェイト等をそれぞれ独自に定めているので、各地の特徴的な業種の動向によって指数に差が生じるほか、一品目の生産動向が各地域の指数に及ぼす影響度はそれぞれ異なりますので、利用にあたりご注意ください。

1.　令和7年6月の概況

(1) 山形県

山形県の生産指数(季節調整済)は123．2で、前月に比べ4．6%上昇し、2ヶ月ぶりの上昇となった。

業種別にみると、汎用・生産用・業務用機械工業、化学工業など14業種が上昇し、輸送機械工業、金属製品工業など8業種で低下した。

在庫指数(季節調整済)は106．5で、前月に比べ1．6%低下し、2ヶ月ぶりの低下となった。

・鉱工業　生産指数、在庫指数（季節調整済）（R2＝100）

	令和6年						令和7年					
	7月	8月	9月	10月	11月	12月	1月	2月	3月	4月	5月	6月
生　産	119.0	109.6	112.3	111.6	109.5	110.8	114.3	115.2	116.0	132.7	117.8	123.2
前月比（%）	6.3	△ 7.9	2.5	△ 0.6	△ 1.9	1.2	3.2	0.8	0.7	14.4	△ 11.2	4.6
在　庫	111.3	110.5	111.1	107.9	107.4	106.8	108.2	106.9	103.0	102.9	108.2	106.5
前月比（%）	1.0	△ 0.7	0.5	△ 2.9	△ 0.5	△ 0.6	1.3	△ 1.2	△ 3.6	△ 0.1	5.2	△ 1.6

・今月の生産指数(季節調整済)における寄与度の高い業種

業　種　分　類		生産指数　(季調済)		前月比（%）	寄与度（%）
		前月	今月		
上昇	汎用・生産用・業務用機械工業	116.8	145.0	24.1	2.71
	化学工業	169.5	180.0	6.2	1.44
低下	輸送機械工業	126.1	110.7	△ 12.2	△ 0.59
	金属製品工業	84.4	59.2	△ 29.9	△ 0.44

※「寄与度」とは、鉱工業(全体)に対して、その業種の増減分がどの程度影響したかを示したものです。

(2) 東北

東北の生産指数(季節調整済)は107．6で、前月に比べ1．1%低下した。

業種別にみると、化学・石油製品工業、電気機械工業などが低下し、生産用機械工業、輸送機械工業などが上昇した。

在庫指数(季節調整済)は108．8で、前月に比べ0．6%低下した。

(3) 全国

全国の生産指数(季節調整済)は103．3で、前月に比べ2．1%上昇した。

業種別にみると、電子部品・デバイス工業、輸送機械工業(除．自動車工業)などが上昇し、化学工業(除．無機・有機化学工業)、プラスチック製品工業などが低下した。

在庫指数(季節調整済)は99．2で、前月に比べ0．3%低下した。

＜参考＞県鉱工業生産指数(原指数)の推移

	3年6月	前年同月比(%)	4年6月	前年同月比(%)	5年6月	前年同月比(%)	6年6月	前年同月比(%)	**7年6月**	**前年同月比(%)**
原指数	108.2	12.8	121.0	11.8	121.2	0.2	105.9	△ 12.6	**119.5**	**12.8**

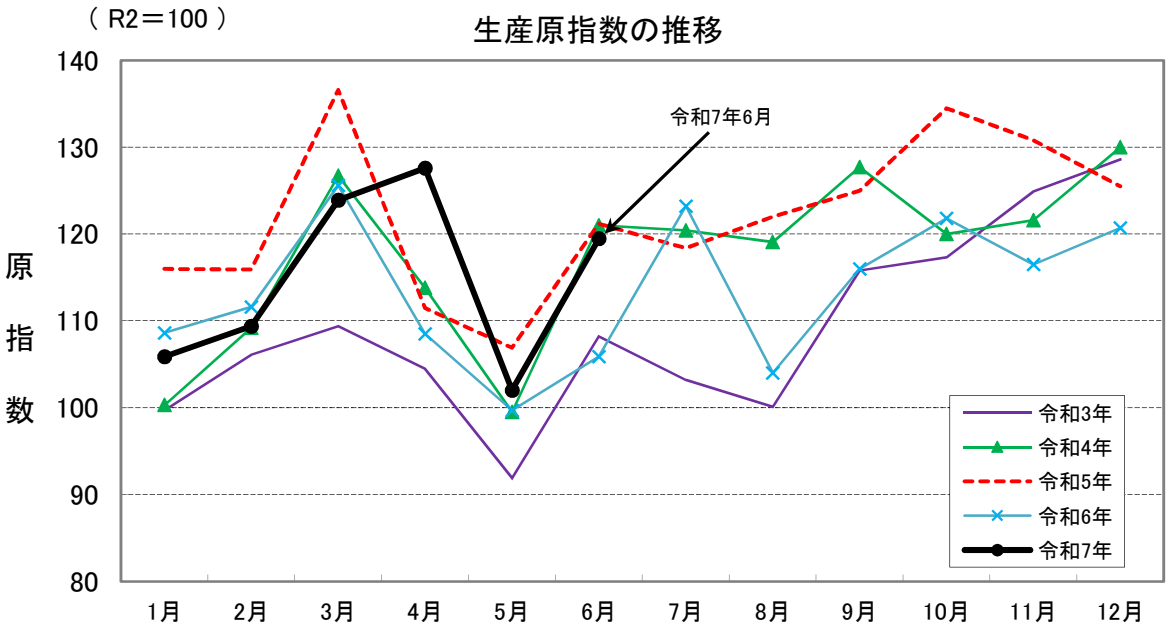

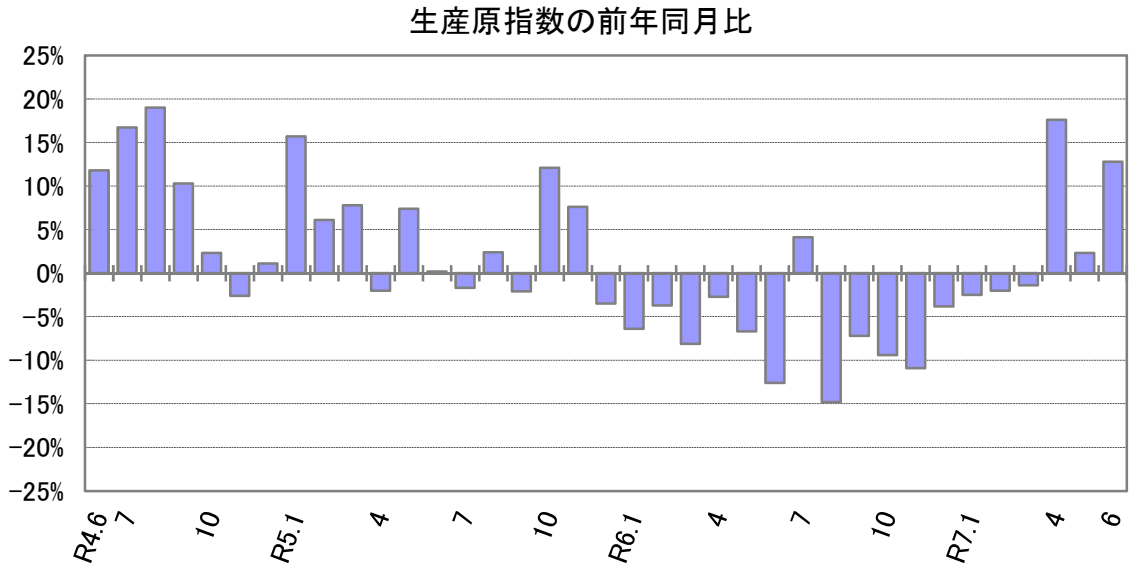

2.　主要業種の生産動向

業　種　(ウェイト)	生産指数			主要品目群　()はウェイト	対前月比(季調済)	対前年同月比(原指数)
電子部品・デバイス工業 (2765.3)	季調済	127.2	前月比 1.6%	集積回路(1725.2)	8.5%	3.3%
				電子部品(877.6)	△ 6.1%	△ 2.3%
	原	107.7	前年同月比 0.8%	半導体素子(105.4)	5.1%	12.1%
化学工業 (1620.3)	季調済	180.0	前月比 6.2%	医薬品・医薬部外品(1478.7)	11.2%	38.6%
	原	192.5	前年同月比 38.0%			
汎用・生産用・業務用機械工業 (1130.4)	季調済	145.0	前月比 24.1%	産業用機械(378.9)	24.9%	34.1%
	原	148.9	前年同月比 24.2%	電子部品製造装置(129.4)	73.6%	180.5%
食料品工業 (1032.9)	季調済	90.5	前月比 △ 4.2%	調理食品(229.6)	1.8%	△ 2.2%
				肉製品(222.6)	△ 2.8%	△ 4.6%
	原	88.3	前年同月比 △ 0.9%	菓子類(221.2)	△ 10.8%	16.8%
情報通信機械工業 (678.8)	季調済	99.8	前月比 6.2%	電子計算機・同附属装置(614.4)	5.5%	33.5%
	原	108.0	前年同月比 30.4%			
輸送機械工業 (450.9)	季調済	110.7	前月比 △ 12.2%	自動車部品(355.4)	△ 13.5%	8.3%
	原	112.0	前年同月比 5.0%			
窯業・土石製品工業 (443.9)	季調済	56.7	前月比 △ 2.2%	石英ガラス(269.1)	△ 4.9%	△ 6.5%
	原	59.0	前年同月比 △ 4.1%			

※ この表の主要品目群とは、複数の個別品目を総合したものを一つの指数単位として計算したものです。
なお、季節調整は、業種、主要品目群においてそれぞれ行っています。
加えて、主要品目群について業種内すべての品目を計上していないこともあり、業種と主要品目群で上昇や低下の傾向が異なる場合があります。

≪参考≫上記7業種以外で上昇や低下に大きく寄与した業種

業　種　(ウェイト)	生産指数		
金属製品工業 (204.4)	季調済	59.2	前月比 △ 29.9%
	原	64.3	前年同月比 △ 31.7%

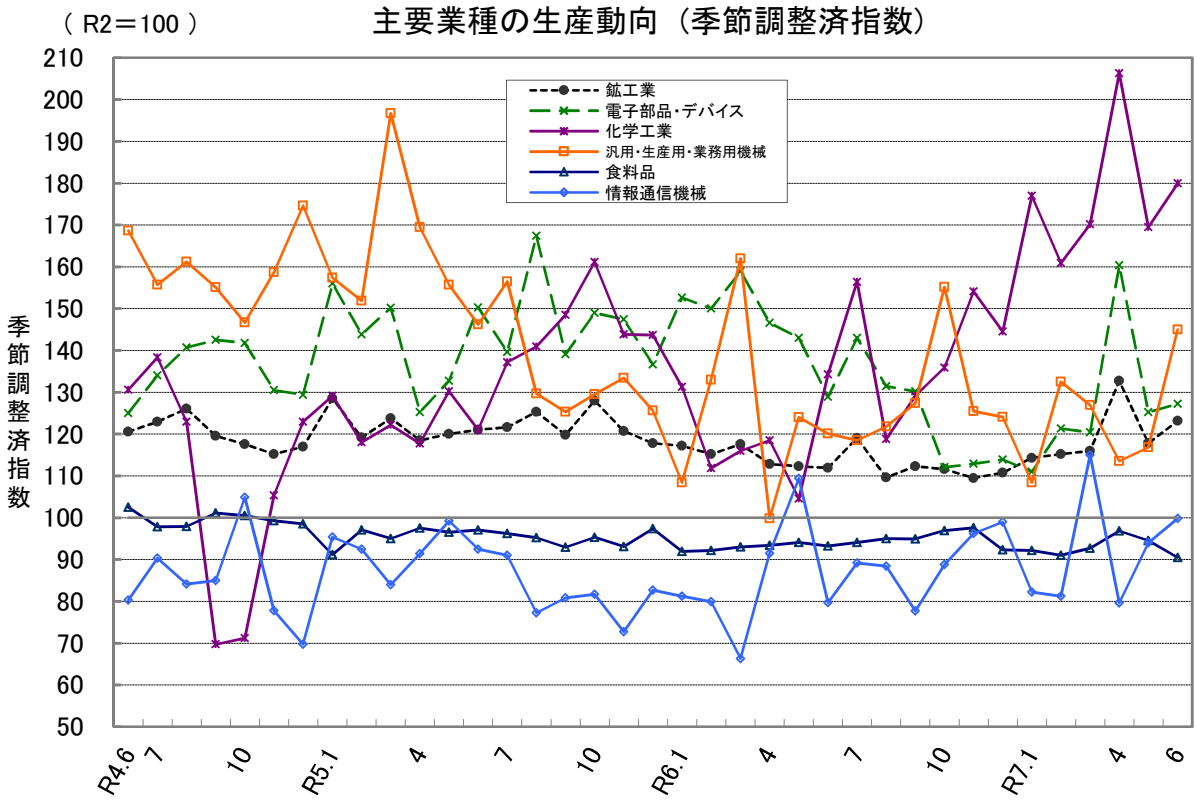

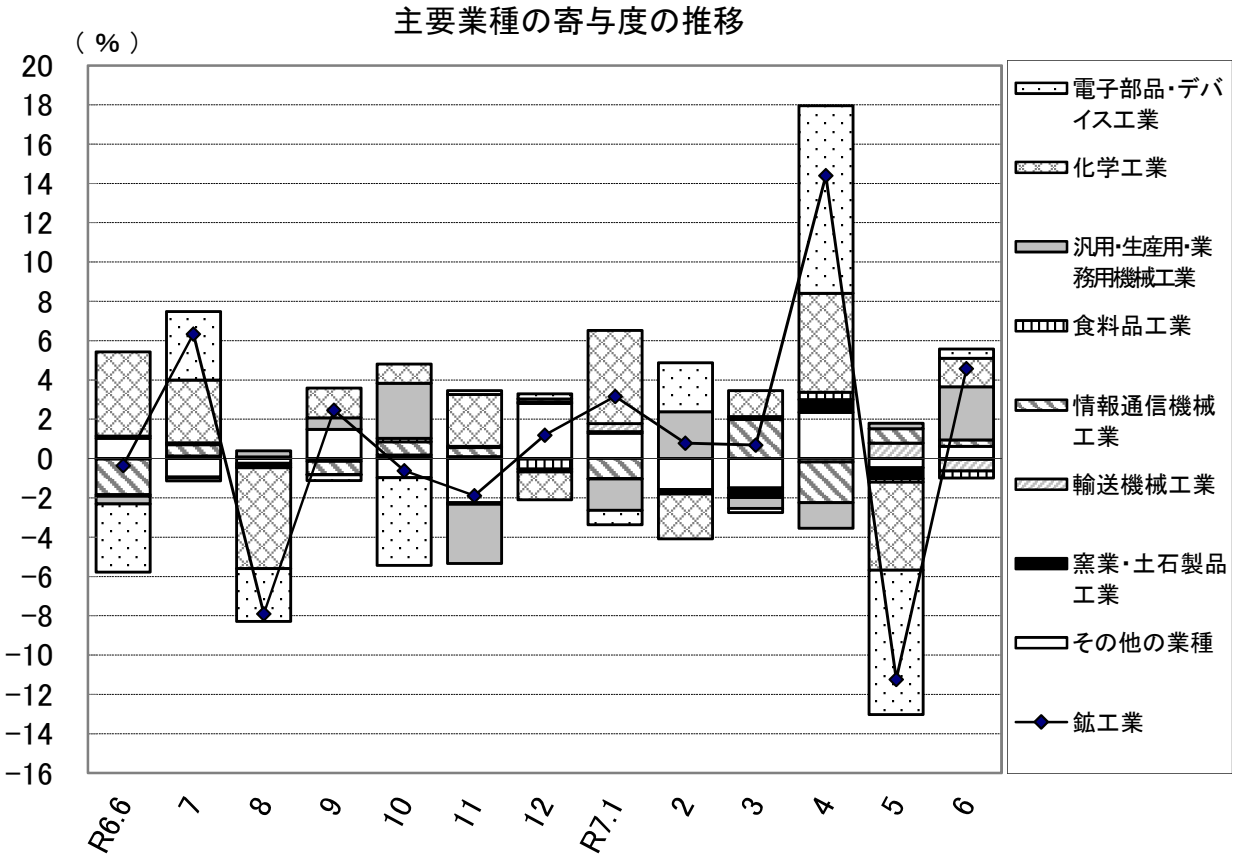

※　「寄与度」とは、鉱工業指数（全体）に対して、各業種の増減分がどの程度影響を与えたかを示したものです。

3.　令和7年第Ⅱ四半期の概況

山形県の生産指数（季節調整済）は124．6で、前期に比べ8．2％上昇した。

業種別にみると、電子部品・デバイス工業、化学工業など12業種が上昇し、金属製品工業、木材・木製品工業など10業種で低下した。

在庫指数（季節調整済）は105．9で、前期に比べ0．1％低下した。

・山形県の四半期別　鉱工業生産指数、在庫指数（季節調整済）　（R2＝100）

	令和6年				令和7年	
	Ⅰ期	Ⅱ期	Ⅲ期	Ⅳ期	Ⅰ期	Ⅱ期
生　産	116.7	112.3	113.6	110.6	115.2	124.6
前期比（%）	△ 4.5	△ 3.8	1．2	△ 2.6	4.2	8.2
在　庫	114.0	111.2	111.0	107.4	106.0	105.9
前期比（%）	△ 1.0	△ 2.5	△ 0.2	△ 3.2	△ 1.3	△ 0.1

・山形県、東北、全国の四半期の鉱工業生産指数　（R2＝100）

	季節調整済指数			原　指　数		
	7年Ⅰ期	7年Ⅱ期	前期比（%）	6年Ⅱ期	7年Ⅱ期	前年同期比（%）
山　形	115.2	124.6	8.2%	104.7	116.4	11.2%
東　北	108.1	107.6	△ 0.5%	107.9	103.9	△ 3.7%
全　国	101.5	101.9	0.4%	99.0	99.9	0.9%

※ 東北の指数は東北経済産業局が公表した速報値、全国の指数は経済産業省が公表した確報値を掲載

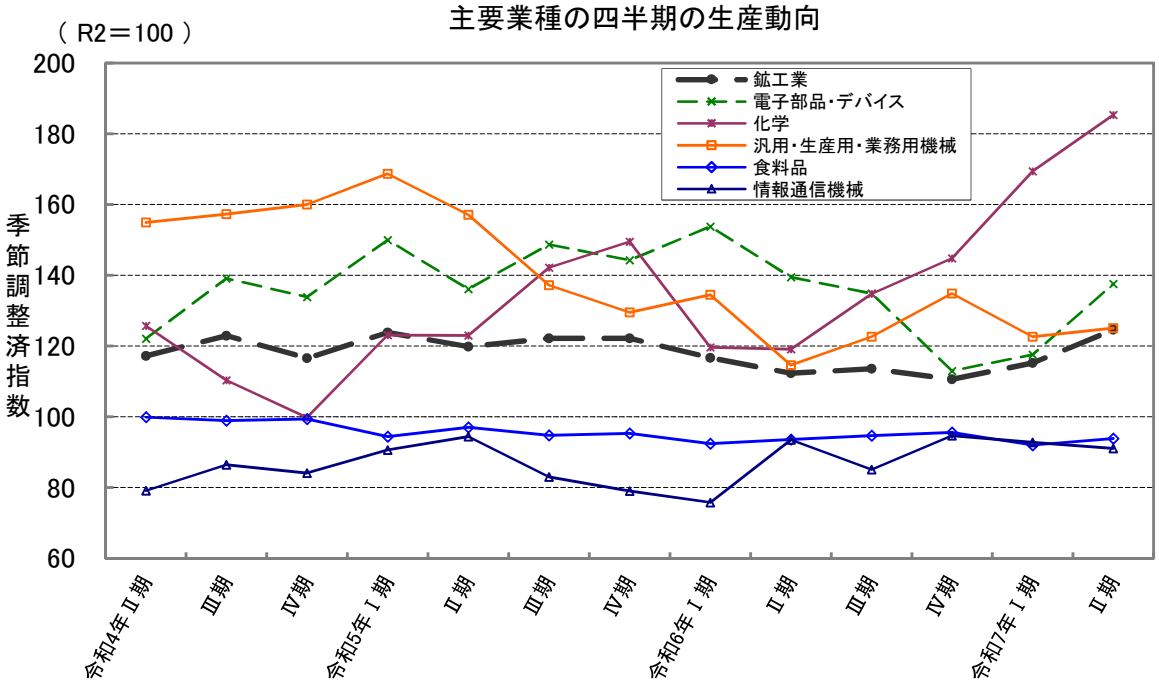

4.　主要業種の四半期の生産動向

業　種　（ウェイト）	生産指数			主要品目群　（）はウェイト	対前期比（季調済）	対前年同期比（原指数）
電子部品・デバイス工業	季調済	137.6	前期比 17.0%	集積回路(1725.2)	27.4%	△ 0.7%
				電子部品(877.6)	△ 3.4%	△ 0.4%
(2765.3)	原	115.0	前年同期比 △ 0.7%	半導体素子(105.4)	△ 5.2%	5.5%
化学工業	季調済	185.3	前期比 9.4%	医薬品・医薬部外品(1478.7)	9.2%	58.0%
(1620.3)	原	187.3	前年同期比 55.4%			
汎用・生産用・業務用機械工業	季調済	125.1	前期比 2.0%	産業用機械(378.9)	13.0%	17.1%
(1130.4)	原	124.8	前年同期比 10.0%	電子部品製造装置(129.4)	38.8%	44.1%
食料品工業	季調済	93.9	前期比 2.1%	調理食品(229.6)	△ 4.2%	△ 3.3%
				肉製品(222.6)	1.8%	△ 2.2%
(1032.9)	原	93.7	前年同期比 0.5%	菓子類(221.2)	4.8%	13.9%
情報通信機械工業	季調済	91.1	前期比 △ 1.8%	電子計算機・同附属装置(614.4)	0.3%	3.0%
(678.8)	原	81.7	前年同期比 0.1%			
輸送機械工業	季調済	113.3	前期比 2.9%	自動車部品(355.4)	4.8%	4.3%
(450.9)	原	107.0	前年同期比 2.9%			
窯業・土石製品工業	季調済	63.0	前期比 △ 1.7%	石英ガラス(269.1)	△ 16.2%	6.7%
(443.9)	原	62.1	前年同期比 7.6%			

※ この表の主要品目群とは、複数の個別品目を総合したものを一つの指数単位として計算したものです。
なお、季節調整は、業種、主要品目群においてそれぞれ行っています。
加えて、主要品目群について業種内すべての品目を計上していないこともあり、業種と主要品目群で上昇や低下の傾向が異なる場合があります。

≪参考≫上記7業種以外で上昇や低下に大きく寄与した業種

業　種　（ウェイト）	生産指数		
金属製品工業	季調済	72.8	前期比 △ 26.5%
(204.4)	原	72.6	前年同期比 △ 15.6%
木材・木製品工業	季調済	85.5	前期比 △ 19.3%
(97.8)	原	86.0	前年同期比 △ 0.6%

5．　業種分類別指数

(1)生産指数　　その１

	鉱工業	製造工業	鉄鋼業	非鉄金属工業	金属製品工業	汎用・生産用・業務用機械工業	電気機械工業	情報通信機械工業	電子部品・デバイス工業	輸送機械工業
ウェイト	10000.0	9990.7	39.5	229.4	204.4	1130.4	294.2	678.8	2765.3	450.9
原指数										
令和２年	100.0	100.0	100.0	100.0	100.0	100.0	100.0	100.0	100.0	100.0
令和３年	109.1	109.2	111.3	131.6	105.4	120.7	103.2	100.9	111.0	118.3
令和４年	117.4	117.5	122.8	137.4	98.3	150.1	110.9	79.1	129.4	118.1
令和５年	122.0	122.1	122.3	168.7	105.4	148.1	106.9	86.8	144.6	119.6
令和６年	113.5	113.5	110.5	145.8	90.0	127.8	100.0	86.1	133.6	104.4
原指数										
令和６年６月	105.9	105.9	118.8	165.4	94.2	119.9	87.5	82.8	106.8	106.7
７月	123.2	123.2	117.3	181.3	79.0	129.2	103.8	87.9	133.8	120.3
８月	104.0	104.0	89.5	129.4	154.9	112.9	101.6	84.2	134.0	90.8
９月	116.0	116.0	107.7	135.1	142.7	122.6	108.4	85.3	159.0	106.0
10月	121.8	121.8	129.5	154.3	79.3	150.1	117.3	90.3	137.0	116.1
11月	116.5	116.5	108.0	88.4	79.8	118.2	105.3	97.4	123.4	109.6
12月	120.7	120.8	101.8	124.0	86.6	128.3	102.4	117.0	125.1	103.3
令和７年１月	105.9	106.0	89.3	154.3	63.9	105.6	100.5	83.7	106.5	106.0
２月	109.4	109.4	103.6	95.8	71.5	131.5	103.0	86.5	112.6	106.4
３月	123.9	123.8	112.1	139.5	114.5	138.9	112.2	119.6	123.8	110.7
４月	127.6	127.6	98.6	127.5	67.1	121.3	118.9	65.2	142.9	105.9
５月	102.0	102.0	96.6	140.0	86.5	104.3	104.7	71.8	94.3	103.1
６月	119.5	119.6	115.6	146.8	64.3	148.9	114.3	108.0	107.7	112.0
前年同月比(%)	12.8	12.9	-2.7	-11.2	-31.7	24.2	30.6	30.4	0.8	5.0
季節調整済指数										
令和６年６月	111.9	111.9	115.4	158.4	89.2	120.1	90.4	79.7	128.9	108.4
７月	119.0	119.0	113.0	158.6	76.1	118.5	99.6	89.2	143.0	107.7
８月	109.6	109.6	93.8	134.4	123.0	121.8	105.7	88.4	131.4	105.1
９月	112.3	112.3	108.7	141.7	93.2	127.4	105.1	77.7	130.2	101.7
10月	111.6	111.6	121.4	141.5	84.4	155.2	109.6	88.8	112.1	104.8
11月	109.5	109.5	106.8	92.8	89.1	125.5	99.6	96.2	112.9	102.7
12月	110.8	110.9	103.0	133.8	102.4	124.1	99.2	99.0	113.9	101.8
令和７年１月	114.3	114.4	91.5	161.5	84.3	108.4	101.9	82.2	111.0	111.7
２月	115.2	115.2	103.3	101.6	97.5	132.5	111.2	81.2	121.3	111.0
３月	116.0	115.9	112.0	137.9	115.6	126.9	113.7	115.0	120.4	107.6
４月	132.7	132.7	97.9	125.9	74.9	113.5	116.9	79.6	160.4	103.2
５月	117.8	117.7	104.6	145.3	84.4	116.8	113.3	94.0	125.2	126.1
６月	123.2	123.3	109.8	137.9	59.2	145.0	114.3	99.8	127.2	110.7
前月比(%)	4.6	4.8	5.0	-5.1	-29.9	24.1	0.9	6.2	1.6	-12.2

5．　業種分類別指数

(1)生産指数　　その２

	鉱工業									
	製造工業									
	窯業・土石製品工業	化学工業	石油・石炭製品工業	プラスチック製品工業	パルプ・紙・紙加工品工業	繊維工業	食料品工業	その他工業	ゴム製品工業	皮革製品工業
ウェイト	443.9	1620.3	16.7	196.8	204.4	262.5	1032.9	420.3	12.8	54.6
原指数										
令和２年	100.0	100.0	100.0	100.0	100.0	100.0	100.0	100.0	100.0	100.0
令和３年	108.2	111.6	100.1	107.1	94.9	77.0	98.2	109.6	119.7	108.7
令和４年	116.6	118.0	111.0	105.7	85.0	77.1	98.8	107.1	109.4	109.4
令和５年	60.6	134.7	87.0	102.7	72.8	73.1	95.4	103.6	106.2	126.6
令和６年	60.9	131.5	88.5	98.4	62.2	70.3	94.4	94.8	103.4	122.6
原指数										
令和６年６月	61.5	139.5	75.6	99.5	61.2	69.5	89.1	92.1	106.0	114.3
７月	67.6	173.5	106.0	107.0	75.8	75.2	95.7	95.9	119.9	129.0
８月	60.2	93.6	102.6	86.1	62.2	69.1	83.9	79.9	83.5	107.3
９月	62.6	109.5	100.3	94.9	58.6	68.7	84.9	85.1	104.9	134.6
10月	68.8	143.2	123.7	103.1	74.1	68.4	99.4	102.1	113.5	135.9
11月	65.2	169.2	125.4	100.9	70.3	65.9	100.8	98.4	108.1	133.3
12月	70.6	167.8	94.4	100.8	61.2	65.9	109.8	98.9	104.9	118.9
令和７年１月	56.9	161.3	22.2	87.7	52.3	67.4	88.0	83.4	103.8	122.5
２月	56.5	155.5	27.4	98.8	49.9	66.1	86.3	100.5	110.3	129.6
３月	59.8	182.0	81.6	97.6	54.5	72.1	99.2	90.7	113.5	126.6
４月	70.5	209.9	54.1	103.2	59.5	76.3	103.0	90.1	109.2	126.0
５月	56.7	159.5	62.5	95.7	58.3	68.5	89.7	82.9	94.2	105.6
６月	59.0	192.5	104.1	99.2	61.7	71.1	88.3	89.5	113.5	127.8
前年同月比(%)	-4.1	38.0	37.7	-0.3	0.8	2.3	-0.9	-2.8	7.1	11.8
季節調整済指数										
令和６年６月	59.3	134.3	93.6	99.0	59.6	73.2	93.2	95.1	105.0	116.9
７月	62.7	156.4	81.2	95.0	61.4	70.4	94.1	94.2	108.4	122.3
８月	60.4	118.8	92.0	102.7	61.7	74.1	95.0	90.7	98.3	123.6
９月	60.2	129.1	77.1	96.4	58.6	66.1	94.9	87.5	99.7	126.8
10月	61.6	135.9	81.7	93.9	66.5	62.3	96.9	92.6	103.0	124.8
11月	64.2	154.1	86.2	95.4	64.4	64.6	97.6	90.4	102.8	123.6
12月	65.7	144.5	79.5	97.6	59.8	64.7	92.3	93.9	103.7	113.7
令和７年１月	67.8	177.0	114.7	96.0	62.3	74.1	92.2	90.7	115.3	123.6
２月	67.1	160.9	67.6	107.6	58.8	73.2	91.0	100.5	112.3	133.1
３月	57.5	170.2	67.3	95.4	57.9	70.6	92.7	86.2	109.7	129.0
４月	74.4	206.3	68.9	97.0	59.9	73.1	96.8	89.5	108.3	129.1
５月	58.0	169.5	92.7	105.0	67.0	69.4	94.5	90.3	108.8	121.8
６月	56.7	180.0	123.7	96.3	58.7	72.7	90.5	90.7	109.9	127.7
前月比(%)	-2.2	6.2	33.4	-8.3	-12.4	4.8	-4.2	0.4	1.0	4.8

5．　業種分類別指数

(1)生産指数　　その３　　R2=100

	鉱工業				
	製造工業				鉱業
	家具工業	印刷業	木材・木製品工業	その他製品工業	
ウェイト	74.9	108.8	97.8	71.4	9.3
原指数					
令和２年	100.0	100.0	100.0	100.0	100.0
令和３年	97.2	101.6	119.9	119.3	103.0
令和４年	94.4	104.3	97.2	135.9	91.3
令和５年	85.6	96.5	100.7	119.1	80.8
令和６年	98.2	87.2	92.4	83.3	72.6
原指数					
令和６年６月	86.7	92.5	89.4	81.6	73.1
７月	98.9	82.8	95.4	83.5	71.4
８月	87.0	69.7	77.1	70.2	61.9
９月	67.0	77.2	84.3	75.6	66.6
10月	86.6	100.8	133.2	50.0	80.3
11月	69.3	98.7	110.0	84.5	72.1
12月	137.7	86.5	82.9	82.6	73.4
令和７年１月	63.6	78.6	91.4	66.6	82.6
２月	100.3	81.3	116.0	84.7	76.0
３月	102.7	89.0	74.1	94.8	72.2
４月	69.6	92.5	88.4	79.6	70.5
５月	57.4	88.6	83.7	80.4	60.8
６月	64.7	84.8	86.0	93.8	75.5
前年同月比(%)	-25.4	-8.3	-3.8	15.0	3.3
季節調整済指数					
令和６年６月	93.4	92.9	91.4	85.8	73.4
７月	99.2	83.8	90.0	83.7	71.9
８月	87.1	83.8	87.8	78.2	71.6
９月	86.2	82.4	82.8	74.5	69.5
10月	82.2	89.8	116.6	52.4	73.3
11月	82.6	84.2	88.1	81.1	69.8
12月	130.5	82.5	78.4	80.2	70.2
令和７年１月	80.8	83.3	106.3	66.8	84.2
２月	83.4	94.2	129.8	77.3	78.9
３月	85.3	79.3	81.8	85.3	65.7
４月	70.3	87.2	87.1	79.4	69.1
５月	61.6	97.5	82.5	84.5	65.0
６月	67.7	83.9	86.8	98.1	74.3
前月比(%)	9.9	-13.9	5.2	16.1	14.3

5．　業種分類別指数

(2)在庫指数　　その１

	鉱工業	製造工業	鉄鋼業	非鉄金属工業	金属製品工業	汎用・生産用・業務用機械工業	電気機械工業	情報通信機械工業	電子部品・デバイス工業	輸送機械工業
ウェイト	10000.0	9902.6	141.4	202.5	351.2	721.2	－	489.8	1827.1	655.6
原指数										
令和２年	100.0	100.0	100.0	100.0	100.0	100.0	－	100.0	100.0	100.0
令和３年	101.5	101.4	102.7	147.9	90.6	101.3	－	92.2	73.7	127.9
令和４年	106.1	106.0	105.8	176.0	100.2	109.6	－	68.5	79.5	169.3
令和５年	112.2	112.2	114.5	166.6	120.1	122.1	－	182.6	103.7	137.6
令和６年	110.9	111.0	122.4	257.5	122.6	168.2	－	40.3	110.3	126.8
原指数										
令和６年６月	114.1	114.3	119.4	262.9	124.1	183.4	－	31.5	114.4	137.0
７月	113.9	114.0	120.5	274.0	125.3	194.9	－	23.9	119.0	116.0
８月	110.3	110.5	121.9	286.5	122.6	180.6	－	19.9	111.4	136.5
９月	111.4	111.6	122.6	300.8	121.2	165.4	－	30.0	116.5	118.9
10月	109.2	109.4	124.7	307.3	120.9	159.8	－	25.4	104.3	131.7
11月	110.9	111.1	123.1	238.2	134.6	148.8	－	27.2	111.5	133.7
12月	103.9	104.0	121.1	207.5	136.5	140.9	－	15.1	102.1	121.9
令和７年１月	107.4	107.5	122.3	215.9	129.1	146.2	－	41.9	113.5	120.2
２月	104.2	104.3	122.6	159.3	116.6	143.0	－	28.6	108.4	115.0
３月	100.8	100.8	122.0	121.9	114.6	133.9	－	26.5	109.5	111.6
４月	101.8	101.8	123.2	137.0	122.0	131.8	－	26.2	107.7	148.2
５月	107.2	107.2	120.9	161.8	126.0	133.2	－	14.7	124.2	138.7
６月	110.3	110.4	117.9	177.1	123.3	135.6	－	32.1	129.6	124.7
前年同月比(%)	-3.3	-3.4	-1.3	-32.6	-0.6	-26.1	－	1.9	13.3	-9.0
季節調整済指数										
令和６年６月	110.2	110.3	119.2	263.2	117.7	167.2	－	34.6	107.6	131.2
７月	111.3	111.4	120.4	270.4	121.8	176.8	－	26.1	116.8	121.1
８月	110.5	110.8	120.9	274.7	120.2	178.8	－	19.9	109.7	137.3
９月	111.1	111.2	123.3	302.6	125.0	167.7	－	27.0	113.1	120.6
10月	107.9	108.0	127.0	302.2	123.8	163.2	－	20.7	106.4	123.0
11月	107.4	107.5	123.6	242.8	139.2	158.8	－	21.2	109.2	126.4
12月	106.8	106.9	122.0	207.5	139.1	159.4	－	15.0	105.4	129.7
令和７年１月	108.2	108.2	121.2	226.7	132.6	153.6	－	42.4	115.5	118.8
２月	106.9	107.1	120.4	165.1	123.3	144.0	－	33.2	114.2	110.8
３月	103.0	103.0	122.7	125.0	110.4	138.5	－	26.3	113.8	110.0
４月	102.9	102.9	123.2	131.8	121.7	130.5	－	30.9	107.9	153.3
５月	108.2	108.3	120.3	159.3	121.7	121.9	－	16.7	122.3	150.5
６月	106.5	106.6	117.7	177.3	117.0	123.6	－	35.2	121.9	119.4
前月比(%)	-1.6	-1.6	-2.2	11.3	-3.9	1.4	－	110.8	-0.3	-20.7

5．　業種分類別指数

(2)在庫指数　　その２

	鉱工業									
	製造工業									
	窯業・土石製品工業	化学工業	石油・石炭製品工業	プラスチック製品工業	パルプ・紙・紙加工品工業	繊維工業	食料品工業	その他工業	ゴム製品工業	皮革製品工業
ウェイト	344.2	857.5	－	551.3	706.3	192.3	2237.0	625.2	－	114.3
原指数										
令和２年	100.0	100.0	－	100.0	100.0	100.0	100.0	100.0	－	100.0
令和３年	97.7	166.2	－	95.5	73.3	110.8	101.5	99.8	－	110.1
令和４年	70.3	206.3	－	91.1	53.6	104.6	99.1	102.4	－	90.6
令和５年	56.5	214.1	－	90.9	25.9	101.1	92.8	101.3	－	96.0
令和６年	46.8	212.0	－	88.4	15.8	114.0	101.2	88.2	－	101.4
原指数										
令和６年６月	42.3	209.0	－	92.4	18.0	141.8	102.6	91.2	－	104.5
７月	47.0	228.9	－	86.2	15.9	141.2	94.4	92.2	－	104.1
８月	54.4	216.7	－	85.6	13.6	104.1	92.8	85.5	－	97.2
９月	48.8	217.9	－	94.3	12.6	104.7	98.9	85.9	－	105.0
10月	47.1	229.8	－	79.7	12.0	90.4	97.1	89.5	－	106.1
11月	44.8	233.9	－	84.2	11.1	81.1	105.7	84.3	－	104.8
12月	37.8	233.5	－	85.5	8.5	93.6	92.2	90.3	－	108.2
令和７年１月	52.1	216.5	－	81.4	8.9	97.2	97.8	85.1	－	91.0
２月	51.9	209.6	－	89.5	8.8	101.7	99.6	89.2	－	97.9
３月	55.9	188.0	－	87.6	8.4	96.2	102.8	80.0	－	97.2
４月	64.7	175.1	－	85.6	8.5	92.4	103.3	70.5	－	91.0
５月	60.6	173.9	－	88.5	8.6	100.1	111.8	83.8	－	90.8
６月	62.4	196.8	－	95.4	7.9	98.5	109.5	84.3	－	85.7
前年同月比(%)	47.5	-5.8	－	3.2	-56.1	-30.5	6.7	-7.6	－	-18.0
季節調整済指数										
令和６年６月	41.3	198.2	－	90.2	15.7	118.1	100.6	89.5	－	109.8
７月	45.0	215.6	－	81.1	13.2	109.7	99.4	92.9	－	107.0
８月	52.4	213.2	－	93.0	14.6	106.6	98.9	87.6	－	98.8
９月	47.9	201.4	－	99.0	13.4	109.1	103.2	88.7	－	103.8
10月	45.1	218.8	－	78.9	11.3	102.5	98.0	91.8	－	101.9
11月	43.4	223.1	－	81.4	11.6	98.7	98.3	83.9	－	95.6
12月	39.9	229.3	－	86.8	9.2	100.7	96.9	85.2	－	93.8
令和７年１月	53.2	218.5	－	83.8	10.3	105.9	97.3	77.1	－	86.4
２月	55.6	225.4	－	86.7	9.5	103.9	100.9	84.5	－	96.4
３月	58.2	194.0	－	84.1	8.5	93.6	100.4	83.8	－	107.9
４月	65.3	197.1	－	85.5	8.1	95.8	99.0	75.3	－	102.2
５月	61.2	195.3	－	92.2	8.8	95.9	105.7	87.8	－	97.4
６月	60.9	186.7	－	93.1	6.9	82.0	107.4	82.7	－	90.1
前月比(%)	-0.5	-4.4	－	1.0	-21.6	-14.5	1.6	-5.8	－	-7.5

5．　業種分類別指数

(2)在庫指数　　その３　　R2=100

	鉱工業				
	製造工業				鉱業
	家具工業	印刷業	木材・木製品工業	その他製品工業	
ウェイト	162.4	－	56.8	291.7	97.4
原指数					
令和２年	100.0	－	100.0	100.0	100.0
令和３年	93.9	－	92.3	100.4	110.6
令和４年	83.2	－	111.5	115.9	116.4
令和５年	73.1	－	109.5	117.5	108.6
令和６年	81.1	－	93.3	86.0	97.4
原指数					
令和６年６月	84.3	－	97.4	88.6	99.8
７月	87.1	－	83.1	92.1	95.5
８月	93.0	－	71.1	79.4	97.7
９月	90.7	－	83.1	76.3	90.9
10月	88.3	－	95.7	82.4	90.7
11月	87.4	－	87.8	74.0	95.9
12月	83.5	－	86.1	87.9	92.5
令和７年１月	84.7	－	92.2	81.7	98.2
２月	86.0	－	112.3	83.1	97.4
３月	68.0	－	109.7	74.1	103.5
４月	68.9	－	102.7	57.1	103.3
５月	99.3	－	108.1	67.6	102.5
６月	92.2	－	103.0	75.7	103.8
前年同月比(%)	9.4	－	5.7	-14.6	4.0
季節調整済指数					
令和６年６月	82.0	－	97.8	82.3	96.6
７月	88.2	－	86.2	91.7	97.0
８月	86.1	－	76.7	83.3	98.9
９月	86.5	－	86.5	83.7	94.5
10月	88.4	－	95.8	88.8	94.8
11月	80.3	－	88.8	79.8	95.7
12月	76.6	－	86.4	87.2	93.9
令和７年１月	73.7	－	91.1	70.8	100.5
２月	87.3	－	117.9	75.5	96.7
３月	80.5	－	103.6	74.6	99.6
４月	84.3	－	94.8	59.1	100.5
５月	110.8	－	102.0	69.4	99.0
６月	89.7	－	103.4	70.3	100.5
前月比(%)	-19.0	－	1.4	1.3	1.5

6．　財分類別指数

(1)生産指数

R2=100

	最終需要財	投資財	資本財	建設財	消費財	耐久消費財	非耐久消費財	生産財	鉱工業用生産財	その他用生産財
ウェイト	4797.6	1783.5	1345.3	438.2	3014.1	311.7	2702.4	5202.4	4897.3	305.1
原指数										
令和2年	100.0	100.0	100.0	100.0	100.0	100.0	100.0	100.0	100.0	100.0
令和3年	104.4	104.4	105.0	102.7	104.3	107.1	104.0	113.5	114.3	102.0
令和4年	107.0	104.1	108.8	89.7	108.7	111.3	108.4	127.1	128.8	100.0
令和5年	113.6	112.3	119.3	91.0	114.3	96.1	116.4	129.8	132.0	94.7
令和6年	107.4	101.2	108.0	80.2	111.1	88.4	113.7	119.1	120.5	96.3
原指数										
令和6年6月	106.1	96.9	101.6	82.7	111.5	64.5	117.0	105.7	106.8	88.3
7月	121.8	98.3	104.1	80.4	135.8	91.7	140.9	124.4	126.5	91.5
8月	92.9	101.9	101.4	103.5	87.6	80.7	88.4	114.2	115.5	93.3
9月	98.0	101.5	100.6	104.4	95.9	89.1	96.7	132.6	134.4	103.6
10月	116.8	112.3	119.3	90.8	119.5	93.1	122.6	126.3	127.6	105.8
11月	118.3	97.1	101.7	83.0	130.8	84.3	136.2	114.9	114.4	121.5
12月	126.2	109.7	121.8	72.5	136.0	99.7	140.1	115.6	116.7	99.1
令和7年1月	107.5	84.0	91.2	61.7	121.4	74.8	126.7	104.6	103.4	123.7
2月	114.0	107.7	120.3	69.1	117.7	77.0	122.4	105.2	104.1	122.4
3月	133.2	119.8	133.1	79.1	141.0	98.2	146.0	115.2	115.2	115.3
4月	132.8	94.6	100.0	78.3	155.4	70.7	165.2	122.8	124.3	98.3
5月	109.7	84.8	88.0	75.1	124.5	82.7	129.3	94.8	96.2	72.0
6月	134.2	122.1	139.4	69.1	141.3	83.5	147.9	106.0	106.1	105.0
前年同月比(%)	26.5	26.0	37.2	-16.4	26.7	29.5	26.4	0.3	-0.7	18.9
季節調整済指数										
令和6年6月	106.0	94.7	99.0	80.5	111.8	68.4	116.3	117.1	119.2	87.7
7月	109.2	96.6	103.3	73.4	123.3	84.5	127.7	124.4	126.0	98.9
8月	104.5	102.8	106.2	92.6	103.7	86.8	105.9	117.0	118.4	104.4
9月	105.9	94.9	100.2	78.7	109.1	87.6	111.8	118.3	119.4	101.0
10月	112.3	112.3	122.4	79.4	113.9	85.1	117.5	108.0	108.7	101.3
11月	115.9	101.1	108.4	77.7	123.8	85.1	127.9	107.3	106.4	110.7
12月	111.7	99.3	105.9	76.5	118.4	94.5	121.0	109.4	110.1	99.3
令和7年1月	117.0	90.7	93.7	80.4	132.4	77.9	138.8	111.0	110.0	120.4
2月	117.8	110.9	117.1	91.3	121.9	79.5	127.0	113.1	111.8	128.6
3月	122.2	105.0	114.3	85.7	134.1	97.9	138.1	110.9	111.5	105.8
4月	136.4	107.0	114.4	89.4	150.4	70.7	159.5	129.3	131.3	96.7
5月	119.7	96.7	101.9	80.0	130.4	92.4	134.9	114.9	116.9	80.2
6月	130.4	116.3	132.2	65.7	137.7	85.1	143.0	115.0	116.0	103.1
前月比(%)	8.9	20.3	29.7	-17.9	5.6	-7.9	6.0	0.1	-0.8	28.6

6．　財分類別指数

(2)在庫指数

R2=100

	最終需要財	投資財	資本財	建設財	消費財	耐久消費財	非耐久消費財	生産財	鉱工業用生産財	その他用生産財
ウェイト	4371.7	930.4	325.2	605.2	3441.3	493.2	2948.1	5628.3	4926.1	702.2
原指数										
令和2年	100.0	100.0	100.0	100.0	100.0	100.0	100.0	100.0	100.0	100.0
令和3年	92.6	86.3	91.8	83.4	94.2	92.5	94.5	108.5	100.5	164.8
令和4年	90.3	85.7	79.2	89.2	91.5	104.9	89.2	118.4	108.5	187.9
令和5年	86.3	93.8	80.2	101.1	84.3	94.7	82.6	132.2	113.5	263.4
令和6年	87.0	99.6	97.6	100.7	83.6	84.7	83.5	129.4	125.7	155.1
原指数										
令和6年6月	91.7	105.4	112.6	101.6	87.9	88.2	87.9	131.6	131.1	135.1
7月	91.1	109.9	126.1	101.2	86.0	98.7	83.8	131.6	127.5	160.0
8月	82.7	103.1	110.6	99.1	77.1	85.6	75.7	131.8	128.8	152.8
9月	84.6	95.4	87.6	99.7	81.7	82.9	81.5	132.2	128.8	155.7
10月	85.4	93.6	79.8	101.0	83.2	85.7	82.8	127.7	124.2	151.8
11月	87.5	90.9	59.2	107.9	86.5	80.4	87.6	129.1	123.9	165.9
12月	78.7	91.0	58.1	108.8	75.4	87.4	73.4	123.4	116.1	174.6
令和7年1月	80.6	92.7	69.6	105.2	77.3	84.1	76.2	128.2	122.6	167.2
2月	80.3	88.3	66.8	99.9	78.2	85.4	77.0	122.7	119.5	145.2
3月	79.0	84.9	57.9	99.3	77.4	74.1	77.9	117.8	117.8	117.5
4月	76.9	89.6	56.2	107.6	73.4	64.3	74.9	121.3	121.9	116.9
5月	83.9	94.9	71.8	107.4	80.9	73.1	82.2	125.2	127.5	109.2
6月	84.5	95.2	75.2	105.9	81.6	75.6	82.6	130.3	130.9	126.1
前年同月比(%)	-7.9	-9.7	-33.2	4.2	-7.2	-14.3	-6.0	-1.0	-0.2	-6.7
季節調整済指数										
令和6年6月	86.6	97.6	94.8	97.9	83.4	83.8	84.1	128.2	125.8	137.1
7月	86.7	101.3	100.5	98.5	82.5	92.4	81.5	129.9	125.3	152.0
8月	85.5	99.4	104.4	97.8	81.4	88.2	79.5	130.4	129.7	142.9
9月	86.6	97.5	86.2	101.4	83.4	85.8	81.2	128.2	128.1	137.6
10月	85.3	95.7	83.1	102.3	82.5	91.7	80.9	125.3	126.1	136.8
11月	84.5	98.3	76.6	110.5	82.1	82.4	81.6	125.0	123.5	144.8
12月	83.7	100.8	79.3	110.1	79.2	86.1	77.3	124.6	120.5	157.7
令和7年1月	81.7	97.6	79.3	107.8	76.9	74.7	78.1	129.1	123.4	167.4
2月	81.7	91.3	66.2	105.7	79.2	81.9	79.7	127.7	120.7	169.2
3月	80.7	86.3	65.0	97.1	79.0	79.0	78.8	120.6	117.6	142.3
4月	77.9	89.2	56.6	107.0	75.0	68.0	76.6	123.7	120.8	134.9
5月	81.4	85.8	57.1	104.4	80.0	75.9	81.1	129.0	127.8	126.6
6月	79.8	88.1	63.3	102.0	77.5	71.8	79.1	126.9	125.6	128.0
前月比(%)	-2.0	2.7	10.9	-2.3	-3.1	-5.4	-2.5	-1.6	-1.7	1.1

7．　業種分類別指数 【四半期別】

(1)生産指数　　その１

	鉱工業	製造工業	鉄鋼業	非鉄金属工業	金属製品工業	汎用・生産用・業務用機械工業	電気機械工業	情報通信機械工業	電子部品・デバイス工業	輸送機械工業
ウェイト	10000.0	9990.7	39.5	229.4	204.4	1130.4	294.2	678.8	2765.3	450.9
原指数										
令和２年	100.0	100.0	100.0	100.0	100.0	100.0	100.0	100.0	100.0	100.0
令和３年	109.1	109.2	111.3	131.6	105.4	120.7	103.2	100.9	111.0	118.3
令和４年	117.4	117.5	122.8	137.4	98.3	150.1	110.9	79.1	129.4	118.1
令和５年	122.0	122.1	122.3	168.7	105.4	148.1	106.9	86.8	144.6	119.6
令和６年	113.5	113.5	110.5	145.8	90.0	127.8	100.0	86.1	133.6	104.4
原指数										
令和４年 Ⅱ期	111.4	111.5	116.3	129.1	84.4	152.4	112.4	65.2	104.5	109.5
Ⅲ期	122.4	122.5	123.3	137.3	142.2	160.9	109.4	89.7	144.1	120.2
Ⅳ期	123.9	123.9	133.2	148.4	86.0	155.9	113.2	89.7	158.1	126.3
令和５年 Ⅰ期	122.8	122.8	128.5	163.4	92.5	170.9	104.8	99.0	141.7	119.1
Ⅱ期	113.2	113.2	125.1	170.5	114.9	156.4	106.1	80.5	113.9	116.5
Ⅲ期	121.8	121.9	119.2	173.7	122.9	137.9	107.8	85.2	150.2	118.7
Ⅳ期	130.3	130.3	116.5	167.1	91.4	127.3	108.9	82.3	172.5	124.1
令和６年 Ⅰ期	115.3	115.3	105.5	153.8	66.5	143.8	92.0	75.4	147.8	98.2
Ⅱ期	104.7	104.7	118.8	158.4	86.0	113.5	94.9	81.6	115.8	104.0
Ⅲ期	114.4	114.4	104.8	148.6	125.5	121.6	104.6	85.8	142.3	105.7
Ⅳ期	119.7	119.7	113.1	122.2	81.9	132.2	108.3	101.6	128.5	109.7
令和７年 Ⅰ期	113.1	113.1	101.7	129.9	83.3	125.3	105.2	96.6	114.3	107.7
Ⅱ期	116.4	116.4	103.6	138.1	72.6	124.8	112.6	81.7	115.0	107.0
前年同期比(%)	11.2	11.2	-12.8	-12.8	-15.6	10.0	18.7	0.1	-0.7	2.9
季節調整済指数										
令和４年 Ⅱ期	117.2	117.2	119.9	130.0	87.3	154.9	113.1	79.1	122.1	116.7
Ⅲ期	122.9	122.9	125.1	139.2	112.9	157.3	109.6	86.5	139.1	120.9
Ⅳ期	116.6	116.7	129.8	143.3	95.2	160.0	112.0	84.1	133.9	121.8
令和５年 Ⅰ期	123.8	123.9	126.8	165.8	103.8	168.7	105.8	90.6	150.0	116.6
Ⅱ期	119.8	119.9	128.2	171.0	116.1	157.1	107.2	94.4	136.1	123.3
Ⅲ期	122.2	122.3	122.1	174.3	101.6	137.2	108.1	83.0	148.7	119.7
Ⅳ期	122.2	122.2	113.5	165.3	100.8	129.5	106.5	79.0	144.3	119.5
令和６年 Ⅰ期	116.7	116.7	108.5	153.4	79.5	134.5	96.3	75.8	153.8	98.5
Ⅱ期	112.3	112.4	119.6	156.4	85.3	114.6	96.8	93.5	139.5	109.5
Ⅲ期	113.6	113.6	105.2	144.9	97.4	122.6	103.5	85.1	134.9	104.8
Ⅳ期	110.6	110.7	110.4	122.7	92.0	134.9	102.8	94.7	113.0	103.1
令和７年 Ⅰ期	115.2	115.2	102.3	133.7	99.1	122.6	108.9	92.8	117.6	110.1
Ⅱ期	124.6	124.6	104.1	136.4	72.8	125.1	114.8	91.1	137.6	113.3
前期比(%)	8.2	8.2	1.8	2.0	-26.5	2.0	5.4	-1.8	17.0	2.9

7．　業種分類別指数 【四半期別】

(1)生産指数　　その２

	鉱工業									
	製造工業									
	窯業・土石製品工業	化学工業	石油・石炭製品工業	プラスチック製品工業	パルプ・紙・紙加工品工業	繊維工業	食料品工業	その他工業	ゴム製品工業	皮革製品工業
ウェイト	443.9	1620.3	16.7	196.8	204.4	262.5	1032.9	420.3	12.8	54.6
原指数										
令和２年	100.0	100.0	100.0	100.0	100.0	100.0	100.0	100.0	100.0	100.0
令和３年	108.2	111.6	100.1	107.1	94.9	77.0	98.2	109.6	119.7	108.7
令和４年	116.6	118.0	111.0	105.7	85.0	77.1	98.8	107.1	109.4	109.4
令和５年	60.6	134.7	87.0	102.7	72.8	73.1	95.4	103.6	106.2	126.6
令和６年	60.9	131.5	88.5	98.4	62.2	70.3	94.4	94.8	103.4	122.6
原指数										
令和４年 Ⅱ期	124.2	132.2	76.7	103.9	84.3	79.5	98.4	103.0	103.8	106.8
Ⅲ期	135.7	104.9	170.9	104.9	87.2	77.1	92.2	103.0	112.0	108.2
Ⅳ期	91.7	99.0	136.9	107.8	79.6	76.3	105.2	111.2	116.0	119.4
令和５年 Ⅰ期	61.5	127.2	42.3	99.0	66.5	70.3	96.2	105.1	108.1	127.4
Ⅱ期	59.0	129.8	71.3	104.2	74.1	70.4	96.5	100.3	105.3	122.7
Ⅲ期	57.7	133.8	100.1	99.3	81.7	76.8	87.7	101.3	104.2	122.7
Ⅳ期	64.2	148.0	134.2	108.3	68.8	75.1	101.1	107.6	107.1	133.5
令和６年 Ⅰ期	54.1	119.8	60.4	96.3	54.0	70.8	92.8	98.7	97.4	121.0
Ⅱ期	57.7	120.5	76.2	99.7	60.8	72.8	93.2	93.7	104.6	116.4
Ⅲ期	63.5	125.5	103.0	96.0	65.5	71.0	88.2	87.0	102.8	123.6
Ⅳ期	68.2	160.1	114.5	101.6	68.5	66.7	103.3	99.8	108.8	129.4
令和７年 Ⅰ期	57.7	166.3	43.7	94.7	52.2	68.5	91.2	91.5	109.2	126.2
Ⅱ期	62.1	187.3	73.6	99.4	59.8	72.0	93.7	87.5	105.6	119.8
前年同期比(%)	7.6	55.4	-3.4	-0.3	-1.6	-1.1	0.5	-6.6	1.0	2.9
季節調整済指数										
令和４年 Ⅱ期	124.5	125.7	102.1	107.2	84.9	80.9	99.9	105.8	112.1	116.3
Ⅲ期	127.8	110.3	139.1	106.3	85.5	75.9	98.9	108.9	111.6	106.5
Ⅳ期	87.4	99.8	98.4	102.3	74.5	74.6	99.4	105.3	107.8	114.2
令和５年 Ⅰ期	66.9	123.1	63.0	101.5	73.0	72.3	94.4	103.7	107.8	123.7
Ⅱ期	59.1	123.0	96.1	104.9	75.5	70.9	97.0	103.2	110.5	130.4
Ⅲ期	55.2	142.2	80.0	101.3	76.8	74.6	94.8	104.8	105.2	124.3
Ⅳ期	61.5	149.5	99.7	103.8	66.5	72.9	95.3	100.8	102.3	129.3
令和６年 Ⅰ期	58.8	119.7	139.8	98.4	61.0	73.9	92.4	96.5	99.1	117.8
Ⅱ期	58.4	119.1	99.6	99.6	63.0	72.6	93.6	96.6	108.5	123.0
Ⅲ期	61.1	134.8	83.4	98.0	60.6	70.2	94.7	90.8	102.1	124.2
Ⅳ期	63.8	144.8	82.5	95.6	63.6	63.9	95.6	92.3	103.2	120.7
令和７年 Ⅰ期	64.1	169.4	83.2	99.7	59.7	72.6	92.0	92.5	112.4	128.6
Ⅱ期	63.0	185.3	95.1	99.4	61.9	71.7	93.9	90.2	109.0	126.2
前期比(%)	-1.7	9.4	14.3	-0.3	3.7	-1.2	2.1	-2.5	-3.0	-1.9

7．　業種分類別指数 【四半期別】

(1)生産指数　　その３　　R2=100

	鉱工業				
	製造工業				鉱業
	家具工業	印刷業	木材・木製品工業	その他製品工業	
ウェイト	74.9	108.8	97.8	71.4	9.3
原指数					
令和２年	100.0	100.0	100.0	100.0	100.0
令和３年	97.2	101.6	119.9	119.3	103.0
令和４年	94.4	104.3	97.2	135.9	91.3
令和５年	85.6	96.5	100.7	119.1	80.8
令和６年	98.2	87.2	92.4	83.3	72.6
原指数					
令和４年 Ⅱ期	81.7	104.4	95.8	130.0	89.4
Ⅲ期	83.0	98.0	98.3	132.3	85.8
Ⅳ期	83.9	114.7	102.2	139.7	88.3
令和５年 Ⅰ期	93.6	96.8	89.4	133.9	85.5
Ⅱ期	74.0	96.3	100.3	115.8	79.2
Ⅲ期	86.8	91.1	97.5	120.5	77.0
Ⅳ期	87.8	101.9	115.8	106.0	81.6
令和６年 Ⅰ期	114.0	87.8	88.6	96.5	72.5
Ⅱ期	96.5	89.3	86.5	88.0	76.1
Ⅲ期	84.3	76.6	85.6	76.4	66.6
Ⅳ期	97.9	95.3	108.7	72.4	75.3
令和７年 Ⅰ期	88.9	83.0	93.8	82.0	76.9
Ⅱ期	63.9	88.6	86.0	84.6	68.9
前年同期比(%)	-33.8	-0.8	-0.6	-3.9	-9.5
季節調整済指数					
令和４年 Ⅱ期	84.2	105.9	92.7	134.4	89.8
Ⅲ期	96.0	106.3	97.0	141.5	92.1
Ⅳ期	79.3	105.0	96.9	146.0	84.6
令和５年 Ⅰ期	85.7	97.3	98.4	122.3	82.6
Ⅱ期	82.9	97.7	96.4	119.4	80.8
Ⅲ期	92.4	98.0	96.3	123.3	81.6
Ⅳ期	80.4	92.5	106.3	107.8	78.7
令和６年 Ⅰ期	80.8	89.7	104.4	93.8	71.5
Ⅱ期	100.5	89.9	86.0	90.7	76.9
Ⅲ期	90.8	83.3	86.9	78.8	71.0
Ⅳ期	98.4	85.5	94.4	71.2	71.1
令和７年 Ⅰ期	83.2	85.6	106.0	76.5	76.3
Ⅱ期	66.5	89.5	85.5	87.3	69.5
前期比(%)	-20.1	4.6	-19.3	14.1	-8.9

7．　業種分類別指数 【四半期別】

(2)在庫指数　　その１

	鉱工業	製造工業	鉄鋼業	非鉄金属工業	金属製品工業	汎用・生産用・業務用機械工業	電気機械工業	情報通信機械工業	電子部品・デバイス工業	輸送機械工業
ウェイト	10000.0	9902.6	141.4	202.5	351.2	721.2	－	489.8	1827.1	655.6
原指数										
令和２年	100.0	100.0	100.0	100.0	100.0	100.0	－	100.0	100.0	100.0
令和３年	101.5	101.4	102.7	147.9	90.6	101.3	－	92.2	73.7	127.9
令和４年	106.1	106.0	105.8	176.0	100.2	109.6	－	68.5	79.5	169.3
令和５年	112.2	112.2	114.5	166.6	120.1	122.1	－	182.6	103.7	137.6
令和６年	110.9	111.0	122.4	257.5	122.6	168.2	－	40.3	110.3	126.8
原指数										
令和４年 Ⅱ期	103.1	103.0	107.8	193.9	88.1	118.5	－	38.9	74.8	170.0
Ⅲ期	107.5	107.4	106.6	176.4	114.4	108.6	－	71.3	84.5	167.2
Ⅳ期	107.5	107.4	105.4	162.1	114.9	102.8	－	107.2	90.2	151.9
令和５年 Ⅰ期	105.6	105.5	109.1	149.8	122.6	99.0	－	144.6	92.5	143.8
Ⅱ期	113.4	113.4	112.5	163.3	130.1	115.2	－	180.9	109.1	133.5
Ⅲ期	114.2	114.3	117.9	163.0	116.0	132.9	－	216.3	102.5	135.9
Ⅳ期	115.5	115.6	118.5	190.2	111.8	141.1	－	188.4	110.8	137.2
令和６年 Ⅰ期	112.0	112.1	124.1	233.8	116.6	160.6	－	81.1	108.2	131.2
Ⅱ期	111.7	111.9	120.7	258.2	120.3	182.0	－	32.8	111.6	123.1
Ⅲ期	111.9	112.0	121.7	287.1	123.0	180.3	－	24.6	115.6	123.8
Ⅳ期	108.0	108.2	123.0	251.0	130.7	149.8	－	22.6	106.0	129.1
令和７年 Ⅰ期	104.1	104.2	122.3	165.7	120.1	141.0	－	32.3	110.5	115.6
Ⅱ期	106.4	106.5	120.7	158.6	123.8	133.5	－	24.3	120.5	137.2
前年同期比(%)	-4.7	-4.8	0.0	-38.6	2.9	-26.6	－	-25.9	8.0	11.5
季節調整済指数										
令和４年 Ⅱ期	102.3	102.2	107.0	191.7	86.7	105.2	－	40.2	72.0	173.9
Ⅲ期	107.4	107.3	106.3	172.7	110.6	110.4	－	72.4	82.8	168.0
Ⅳ期	107.4	107.2	106.8	160.5	115.3	113.8	－	101.3	91.3	152.0
令和５年 Ⅰ期	107.1	107.0	109.1	154.8	126.8	102.8	－	149.1	95.8	141.5
Ⅱ期	112.0	112.1	111.7	158.7	126.0	107.7	－	187.3	104.2	137.6
Ⅲ期	114.3	114.4	117.2	163.9	113.0	130.9	－	211.3	102.2	136.3
Ⅳ期	115.1	115.2	120.1	189.2	115.2	147.5	－	180.1	112.5	134.4
令和６年 Ⅰ期	114.0	114.1	123.2	242.5	118.2	165.4	－	84.2	112.1	128.4
Ⅱ期	111.2	111.3	120.4	253.7	116.7	170.6	－	37.3	108.9	125.9
Ⅲ期	111.0	111.1	121.5	282.6	122.3	174.4	－	24.3	113.2	126.3
Ⅳ期	107.4	107.5	124.2	250.8	134.0	160.5	－	19.0	107.0	126.4
令和７年 Ⅰ期	106.0	106.1	121.4	172.3	122.1	145.4	－	34.0	114.5	113.2
Ⅱ期	105.9	105.9	120.4	156.1	120.1	125.3	－	27.6	117.4	141.1
前期比(%)	-0.1	-0.2	-0.8	-9.4	-1.6	-13.8	－	-18.8	2.5	24.6

7．　業種分類別指数 【四半期別】

(2)在庫指数　　その２

	鉱工業									
	製造工業									
	窯業・土石製品工業	化学工業	石油・石炭製品工業	プラスチック製品工業	パルプ・紙・紙加工品工業	繊維工業	食料品工業	その他工業	ゴム製品工業	皮革製品工業
ウェイト	344.2	857.5	－	551.3	706.3	192.3	2237.0	625.2	－	114.3
原指数										
令和２年	100.0	100.0	－	100.0	100.0	100.0	100.0	100.0	－	100.0
令和３年	97.7	166.2	－	95.5	73.3	110.8	101.5	99.8	－	110.1
令和４年	70.3	206.3	－	91.1	53.6	104.6	99.1	102.4	－	90.6
令和５年	56.5	214.1	－	90.9	25.9	101.1	92.8	101.3	－	96.0
令和６年	46.8	212.0	－	88.4	15.8	114.0	101.2	88.2	－	101.4
原指数										
令和４年 Ⅱ期	73.2	174.1	－	86.2	53.5	110.2	107.4	96.3	－	91.9
Ⅲ期	70.2	225.2	－	88.9	56.2	117.5	90.6	101.9	－	86.1
Ⅳ期	60.0	234.6	－	93.9	40.8	94.5	87.6	107.9	－	98.4
令和５年 Ⅰ期	55.6	214.9	－	92.3	27.7	95.0	84.3	111.5	－	95.1
Ⅱ期	59.9	206.8	－	91.8	29.4	96.7	97.4	101.7	－	87.6
Ⅲ期	58.1	222.0	－	89.7	27.8	115.6	89.1	99.9	－	93.4
Ⅳ期	52.3	212.7	－	89.8	18.7	97.3	100.4	92.1	－	107.8
令和６年 Ⅰ期	47.8	197.9	－	90.4	19.8	120.9	104.8	91.1	－	100.3
Ⅱ期	46.2	196.4	－	91.2	18.9	129.9	106.2	85.9	－	96.9
Ⅲ期	50.1	221.2	－	88.7	14.0	116.7	95.4	87.9	－	102.1
Ⅳ期	43.2	232.4	－	83.1	10.5	88.4	98.3	88.0	－	106.4
令和７年 Ⅰ期	53.3	204.7	－	86.2	8.7	98.4	100.1	84.8	－	95.4
Ⅱ期	62.6	181.9	－	89.8	8.3	97.0	108.2	79.5	－	89.2
前年同期比(%)	35.5	-7.4	－	-1.5	-56.1	-25.3	1.9	-7.5	－	-7.9
季節調整済指数										
令和４年 Ⅱ期	74.7	180.6	－	89.1	55.7	103.5	104.7	99.4	－	101.2
Ⅲ期	69.7	211.2	－	92.3	54.9	108.3	95.4	107.5	－	89.0
Ⅳ期	58.7	228.4	－	90.5	35.9	104.1	87.2	107.5	－	87.9
令和５年 Ⅰ期	56.9	225.8	－	90.3	29.3	100.2	84.1	104.8	－	94.8
Ⅱ期	60.1	219.6	－	93.7	29.0	93.3	94.0	104.7	－	96.0
Ⅲ期	57.0	207.5	－	91.7	26.8	105.8	94.1	104.8	－	96.4
Ⅳ期	51.9	205.9	－	87.4	18.3	107.0	98.8	91.5	－	97.1
令和６年 Ⅰ期	50.0	205.4	－	89.0	21.4	123.9	104.3	87.8	－	101.4
Ⅱ期	46.2	208.6	－	91.6	17.9	121.8	102.0	88.5	－	104.7
Ⅲ期	48.4	210.1	－	91.0	13.7	108.5	100.5	89.7	－	103.2
Ⅳ期	42.8	223.7	－	82.4	10.7	100.6	97.7	87.0	－	97.1
令和７年 Ⅰ期	55.7	212.6	－	84.9	9.4	101.1	99.5	81.8	－	96.9
Ⅱ期	62.5	193.0	－	90.3	7.9	91.2	104.0	81.9	－	96.6
前期比(%)	12.2	-9.2	－	6.4	-16.0	-9.8	4.5	0.1	－	-0.3

7．　業種分類別指数 【四半期別】

(2)在庫指数　　その３　　R2=100

	鉱工業				
	製造工業				鉱業
	家具工業	印刷業	木材・木製品工業	その他製品工業	
ウェイト	162.4	－	56.8	291.7	97.4
原指数					
令和２年	100.0	－	100.0	100.0	100.0
令和３年	93.9	－	92.3	100.4	110.6
令和４年	83.2	－	111.5	115.9	116.4
令和５年	73.1	－	109.5	117.5	108.6
令和６年	81.1	－	93.3	86.0	97.4
原指数					
令和４年 Ⅱ期	69.2	－	110.5	110.4	118.7
Ⅲ期	93.9	－	111.7	110.6	117.7
Ⅳ期	82.9	－	121.3	122.9	116.9
令和５年 Ⅰ期	72.9	－	118.6	138.1	116.5
Ⅱ期	70.4	－	109.0	123.3	115.0
Ⅲ期	68.9	－	105.5	118.5	99.3
Ⅳ期	80.1	－	105.0	90.1	103.7
令和６年 Ⅰ期	77.3	－	100.4	93.6	103.8
Ⅱ期	70.5	－	104.0	86.5	98.2
Ⅲ期	90.3	－	79.1	82.6	94.7
Ⅳ期	86.4	－	89.9	81.4	93.0
令和７年 Ⅰ期	79.6	－	104.7	79.6	99.7
Ⅱ期	86.8	－	104.6	66.8	103.2
前年同期比(%)	23.1	－	0.6	-22.8	5.1
季節調整済指数					
令和４年 Ⅱ期	75.3	－	105.4	110.1	114.4
Ⅲ期	93.6	－	114.9	119.2	116.6
Ⅳ期	81.0	－	122.8	134.0	120.0
令和５年 Ⅰ期	71.2	－	118.4	125.7	116.6
Ⅱ期	74.1	－	105.8	123.1	110.4
Ⅲ期	69.1	－	107.9	126.4	100.6
Ⅳ期	77.5	－	106.4	94.5	106.5
令和６年 Ⅰ期	78.1	－	99.6	86.5	103.0
Ⅱ期	76.8	－	99.3	86.2	95.1
Ⅲ期	86.9	－	83.1	86.2	96.8
Ⅳ期	81.8	－	90.3	85.3	94.8
令和７年 Ⅰ期	80.5	－	104.2	73.6	98.9
Ⅱ期	94.9	－	100.1	66.3	100.0
前期比(%)	17.9	－	-3.9	-9.9	1.1

８．　財分類別指数　【四半期別】

(1)生産指数

R2=100

	最終需要財	投資財	資本財	建設財	消費財	耐久消費財	非耐久消費財	生産財	鉱工業用生産財	その他用生産財
ウェイト	4797.6	1783.5	1345.3	438.2	3014.1	311.7	2702.4	5202.4	4897.3	305.1
原指数										
令和２年	100.0	100.0	100.0	100.0	100.0	100.0	100.0	100.0	100.0	100.0
令和３年	104.4	104.4	105.0	102.7	104.3	107.1	104.0	113.5	114.3	102.0
令和４年	107.0	104.1	108.8	89.7	108.7	111.3	108.4	127.1	128.8	100.0
令和５年	113.6	112.3	119.3	91.0	114.3	96.1	116.4	129.8	132.0	94.7
令和６年	107.4	101.2	108.0	80.2	111.1	88.4	113.7	119.1	120.5	96.3
原指数										
令和４年 Ⅱ期	109.4	97.6	103.0	80.8	116.4	107.5	117.4	113.3	114.6	92.2
Ⅲ期	106.9	118.1	119.3	114.7	100.2	115.0	98.6	136.7	139.3	96.0
Ⅳ期	102.9	109.3	116.5	87.2	99.1	106.0	98.3	143.2	145.9	100.2
令和５年 Ⅰ期	114.1	120.6	133.8	79.8	110.3	98.9	111.5	130.9	132.8	100.6
Ⅱ期	111.9	111.6	118.9	89.2	112.2	91.2	114.6	114.3	115.4	98.0
Ⅲ期	112.5	111.8	115.0	101.9	112.9	96.4	114.8	130.4	133.1	86.5
Ⅳ期	115.8	105.3	109.3	93.0	121.9	97.8	124.8	143.6	146.7	93.8
令和６年 Ⅰ期	105.7	108.0	121.6	66.2	104.4	91.2	105.9	124.0	126.3	87.9
Ⅱ期	99.2	89.9	94.2	76.5	104.7	82.6	107.3	109.7	110.8	92.3
Ⅲ期	104.2	100.6	102.0	96.1	106.4	87.2	108.7	123.7	125.5	96.1
Ⅳ期	120.4	106.4	114.3	82.1	128.8	92.4	133.0	118.9	119.6	108.8
令和７年 Ⅰ期	118.2	103.8	114.9	70.0	126.7	83.3	131.7	108.3	107.6	120.5
Ⅱ期	125.6	100.5	109.1	74.2	140.4	79.0	147.5	107.9	108.9	91.8
前年同期比(%)	26.6	11.8	15.8	-3.0	34.1	-4.4	37.5	-1.6	-1.7	-0.5
季節調整済指数										
令和４年 Ⅱ期	110.1	104.3	111.6	84.8	113.9	109.3	114.3	123.3	125.3	97.3
Ⅲ期	108.6	113.1	118.1	98.3	105.6	114.0	104.5	134.8	136.5	104.2
Ⅳ期	102.2	108.9	115.8	84.3	97.9	103.8	96.7	128.9	131.0	95.1
令和５年 Ⅰ期	111.4	117.8	125.4	93.1	107.9	99.9	109.0	136.3	138.6	93.9
Ⅱ期	112.2	117.9	127.0	91.8	109.5	94.4	111.1	126.0	127.6	104.2
Ⅲ期	114.4	108.0	115.1	89.7	118.1	94.9	120.7	130.1	132.6	93.7
Ⅳ期	115.2	105.9	110.3	89.8	120.6	94.7	123.6	128.1	130.3	90.1
令和６年 Ⅰ期	105.2	104.2	112.1	80.6	105.5	86.9	107.6	128.0	131.1	82.8
Ⅱ期	102.0	96.1	101.5	80.0	104.2	86.2	106.3	122.2	123.9	94.7
Ⅲ期	106.5	98.1	103.2	81.6	112.0	86.3	115.1	119.9	121.3	101.4
Ⅳ期	113.3	104.2	112.2	77.9	118.7	88.2	122.1	108.2	108.4	103.8
令和７年 Ⅰ期	119.0	102.2	108.4	85.8	129.5	85.1	134.6	111.7	111.1	118.3
Ⅱ期	128.8	106.7	116.2	78.4	139.5	82.7	145.8	119.7	121.4	93.3
前期比(%)	8.2	4.4	7.2	-8.6	7.7	-2.8	8.3	7.2	9.3	-21.1

８．　財分類別指数　【四半期別】

(2)在庫指数

R2=100

	最終需要財	投資財	資本財	建設財	消費財	耐久消費財	非耐久消費財	生産財	鉱工業用生産財	その他用生産財
ウェイト	4371.7	930.4	325.2	605.2	3441.3	493.2	2948.1	5628.3	4926.1	702.2
原指数										
令和２年	100.0	100.0	100.0	100.0	100.0	100.0	100.0	100.0	100.0	100.0
令和３年	92.6	86.3	91.8	83.4	94.2	92.5	94.5	108.5	100.5	164.8
令和４年	90.3	85.7	79.2	89.2	91.5	104.9	89.2	118.4	108.5	187.9
令和５年	86.3	93.8	80.2	101.1	84.3	94.7	82.6	132.2	113.5	263.4
令和６年	87.0	99.6	97.6	100.7	83.6	84.7	83.5	129.4	125.7	155.1
原指数										
令和４年 Ⅱ期	92.0	83.6	86.7	81.9	94.2	106.3	92.2	111.7	108.6	133.4
Ⅲ期	91.3	91.8	80.1	98.2	91.2	103.9	89.1	120.0	107.3	209.3
Ⅳ期	84.8	89.4	72.3	98.6	83.5	100.4	80.6	125.1	108.6	240.9
令和５年 Ⅰ期	82.3	87.9	59.9	102.9	80.8	107.2	76.4	123.7	107.1	240.4
Ⅱ期	90.4	99.6	83.3	108.4	87.9	96.7	86.4	131.3	114.4	249.5
Ⅲ期	87.3	98.3	97.6	98.6	84.3	93.9	82.7	135.0	113.3	287.5
Ⅳ期	85.4	89.2	79.8	94.3	84.3	81.1	84.8	138.9	119.3	276.4
令和６年 Ⅰ期	88.2	97.7	99.3	96.8	85.7	82.8	86.1	130.4	125.4	165.7
Ⅱ期	90.0	106.0	117.3	100.0	85.6	82.4	86.1	128.7	127.8	134.5
Ⅲ期	86.1	102.8	108.1	100.0	81.6	89.1	80.3	131.9	128.4	156.2
Ⅳ期	83.9	91.8	65.7	105.9	81.7	84.5	81.3	126.7	121.4	164.1
令和７年 Ⅰ期	80.0	88.6	64.8	101.5	77.6	81.2	77.0	122.9	120.0	143.3
Ⅱ期	81.8	93.2	67.7	107.0	78.6	71.0	79.9	125.6	126.8	117.4
前年同期比(%)	-9.1	-12.1	-42.3	7.0	-8.2	-13.8	-7.2	-2.4	-0.8	-12.7
季節調整済指数										
令和４年 Ⅱ期	90.6	77.1	69.5	81.3	94.8	107.0	92.0	110.8	106.2	134.9
Ⅲ期	92.1	91.4	84.1	94.9	92.5	107.5	90.5	119.2	107.1	199.0
Ⅳ期	84.1	94.1	89.0	97.7	82.2	102.1	78.3	125.4	110.7	223.0
令和５年 Ⅰ期	84.0	92.7	66.2	106.8	81.8	101.9	78.2	126.0	107.7	265.2
Ⅱ期	88.2	93.1	71.9	106.0	86.8	97.6	85.6	130.9	111.9	263.2
Ⅲ期	87.3	95.8	89.6	96.0	85.0	96.5	83.3	133.9	113.8	269.6
Ⅳ期	85.9	93.1	92.5	95.9	84.0	83.1	83.1	137.7	120.8	256.7
令和６年 Ⅰ期	89.7	101.0	107.2	98.7	86.5	80.0	88.1	133.6	126.0	185.8
Ⅱ期	87.7	99.7	102.5	97.6	84.4	83.5	85.1	129.6	125.7	149.1
Ⅲ期	86.3	99.4	97.0	99.2	82.4	88.8	80.7	129.5	127.7	144.2
Ⅳ期	84.5	98.3	79.7	107.6	81.3	86.7	79.9	125.0	123.4	146.4
令和７年 Ⅰ期	81.4	91.7	70.2	103.5	78.4	78.5	78.9	125.8	120.6	159.6
Ⅱ期	79.7	87.7	59.0	104.5	77.5	71.9	78.9	126.5	124.7	129.8
前期比(%)	-2.1	-4.4	-16.0	1.0	-1.1	-8.4	0.0	0.6	3.4	-18.7

鉱工業指数における季節調整法X-12-ARIMAのスペックファイル等について

1　手　法

鉱工業指数における季節調整済指数系列は、季節要因に加え、曜日・祝祭日要因、うるう年要因によっても調整されております。

季節調整済指数 ＝ 原指数 ÷（季節指数 × 曜日・祝祭日・うるう年指数）

2　スペックファイル

季節調整法は米国センサス局のX-12-ARIMAで、具体的なスペックファイルの見本は以下のとおりです。

```
series    { start=2017.1
            span=(2017.1,2024.12)
            decimals=1 }
transform { function = log }
arima     { model=(0 1 0)(0 1 1) }
regression { variables= ( td1nolpyear lpyear )    →  在庫指数の場合は、
            save = ( td hol )                        regressionの{}内を削除
            user = (jap-hol)
            usertype=holiday
            start =2017.1
          file = "XXXXXXXXXXXXXX" }
forecast  { maxlead=12 }
estimate  { save  = ( mdl ) maxiter  = 500 }
x11       { print  = (none + d10＋d11＋d16)
            save =  (d10 d11 d16)
            Seasonalma = x11default }
```

3　季節指数等の運用

令和７年１月以降の季節指数は、暫定季節調整方法を採用しており、具体的には、令和６年の季節指数を適用しています。

これに対し、曜日・祝祭日・うるう年指数は、暫定方式を採らず、上記２で推計されたパラメータとカレンダーから計算して利用しています。

4　外れ値処理

令和６年年間補正において、各系列の外れ値の設定をしたものは以下のとおりです。

在庫：LS2018.1、LS2018.3

☆ 山形県のホームページからもご覧になれます。

HPアドレス　https://www.pref.yamagata.jp/

・トップページ　→　目的から探す　→　統計情報・オープンデータ
→　商工・観光　→　鉱工業指数

または

・トップページ　→　組織から探す　→　みらい企画創造部
→　統計企画課　→　統計データ（分野別）　→　鉱工業

山形県鉱工業指数　令和7年6月 速報

＜問い合わせ先＞
山形県みらい企画創造部統計企画課　経済統計担当
住 所　〒990-8570　山形市松波二丁目８－１
電 話　０２３（６３０）２８０９ または ２１８４
FAX　０２３（６３０）２１８５

「ヤッピー」は山形労働局のイメージキャラクターです。

厚生労働省 Ministry of Health, Labour and Welfare　山形労働局　－YAMAGATA LABOUR BUREAU－

報 道 発 表 資 料

令和７年８月２９日（金）
【照会先】
山形労働局職業安定部職業安定課
職業安定課長　　岸　せい香
職業安定課長補佐　　板垣　辰宣
雇用情報係　　美濃谷　孝明
電話 023-626-6109

報道関係者　各位

最近の雇用情勢について
（令和７年７月内容）＜新規学卒者を除く＞

概 況（P3 参照）

有効求人倍率（季節調整値）は１．２９倍となり、前月を０．０１ポイント上回った。
新規求人倍率（季節調整値）は２．０６倍となり、前月を０．１９ポイント上回った。
正社員有効求人倍率（原数値）は１．１３倍となり、前年同月と同水準であった。

山形県内の雇用情勢は、持ち直しの動きに足踏みがみられる。今後とも、物価高騰等が雇用に与える影響に留意する必要がある。

【有効求人、有効求職及び有効求人倍率の推移（季節調整値）】

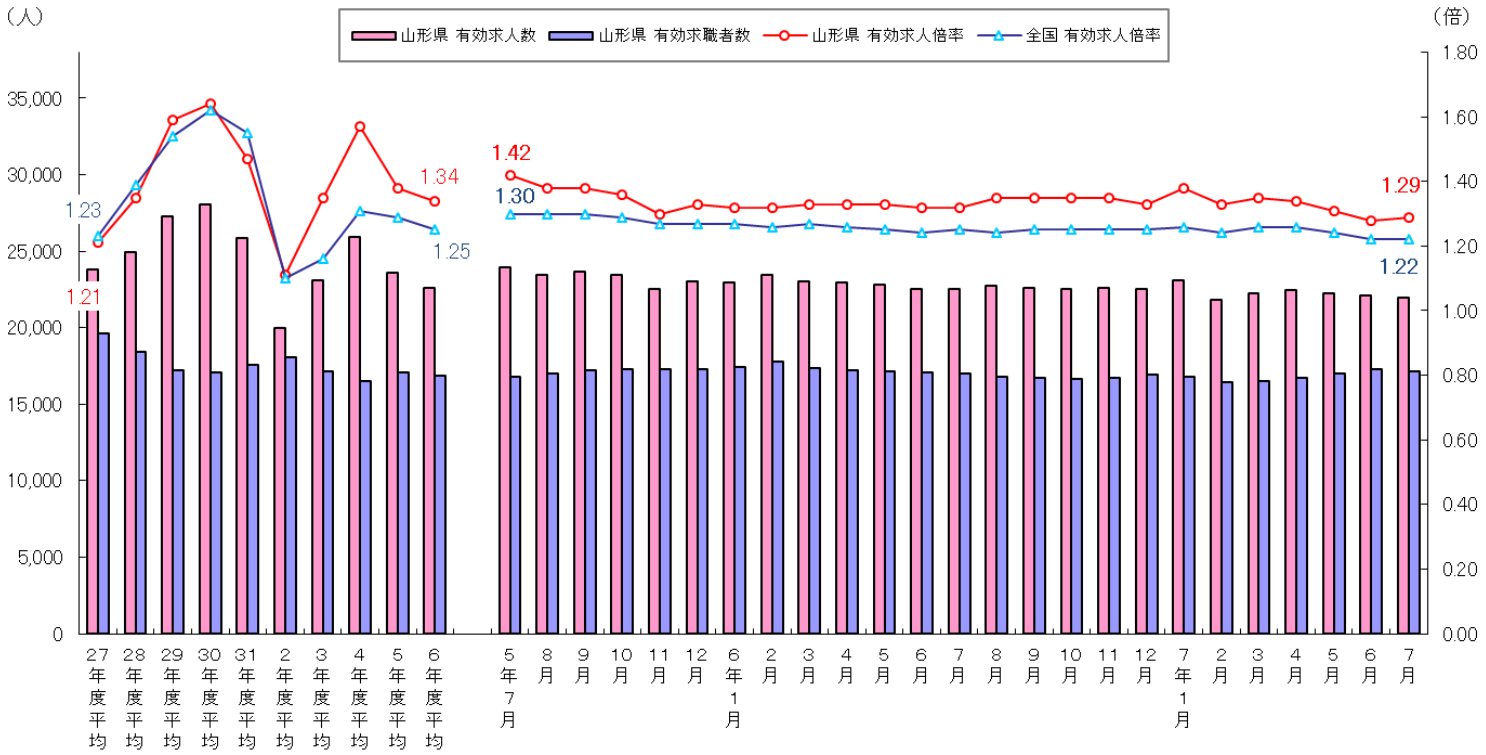

（注）年度平均は原数値である。なお、令和６年12月以前の数値は、令和７年１月分公表時に新季節指数により改定されている。

【全国の有効求人倍率等】

全国の有効求人倍率〔季節調整値〕は１．２２倍となり、前月と同水準であった。
また、正社員に係る有効求人倍率（原数値）は １．００倍となり、前年同月を０．０１ポイント上回った。

【県内の求人】P1.3.4.5.6

① 7月の新規求人数[パートタイムを含む全数(原数値)]は、8,294人で前年同月と比較すると0.5%減と3か月連続の減少となった。
② 主な産業別では、製造業(1,394人、前年同月比4.0%増)、運輸業・郵便業(406人、同8.3%増)、宿泊業・飲食サービス業(459人、同10.1%増)、医療・福祉(1,667人、同5.6%増)、サービス業(1,386人、同0.3%増)で増加したが、建設業(890人、同7.1%減)、卸売業・小売業(877人、同18.4%減)で減少した。
③ 製造業の内訳では、16業種中10業種で前年同月を上回り、製造業全体では3か月ぶりの増加となった。
④ 正社員に係る新規求人数は、4,469人で前年同月と比較すると0.4%増となり、新規求人数に占める割合は、53.9%で前年同月と比較すると0.5ポイント上回った。
⑤ 有効求人数[季節調整値]は、21,996人で前月に比べ0.5%減となり、3か月連続の減少となった。
⑥ 原数値[パートタイムを含む全数]は、21,149人で前年同月と比較すると2.9%減となり、6か月連続で減少した。

【県内の求職】P1.3.6

① 7月の新規求職申込件数[パートタイムを含む全数](原数値)は、3,713件(うちハローワーク利用登録件数3,638件)で前年同月と比較すると2.9%減となり、2か月ぶりの減少となった。
② 態様別[パートタイムを含む常用]にみると、離職者(2,034人、前年同月比7.0%減)は2か月ぶりの減少となり、離職者のうち、事業主都合離職者(458人、同22.5%減)は2か月連続の減少となった。また、在職者(1,328人、同3.4%増)は14か月ぶりの増加となり、無業者(316人、同1.3%減)は2か月ぶりの減少となった。
③ 有効求職者数[季節調整値]は、17,115人で前月に比べ0.9%減となり、5か月ぶりの減少となった。
④ 原数値[パートタイムを含む全数]は、16,886人(うちハローワーク利用登録者数16,668人)で前年同月と比較すると0.3%増となり、2か月連続の増加となった。

【県内の有効求人倍率】P1.2.3.6.7

① 7月の有効求人倍率[季節調整値]は、1.29倍となり、前月を0.01ポイント上回った。
② 原数値[パートタイムを含む全数]は1.25倍となり、前年同月を0.04ポイント下回った。
③ 正社員に係る有効求人倍率(原数値)は、1.13倍で前年同月と同水準であった。

【雇用保険】P2

① 7月の受給者実人員は、4,301人で前年同月と比較すると5.4%増となり、3か月連続で増加した。

【一般職業紹介状況】P3.6

① 7月の県内のハローワークにおける紹介件数[パートタイムを含む全数]は、3,510件で前年同月と比較すると9.3%減となり、12か月連続の減少となった。
② 就職件数[同]は1,339件で、前年同月と比較すると11.6%減となり、2か月ぶりの減少となった。

(注) ハローワークインターネットサービスの機能拡充に伴い、令和3年9月以降の数値には、ハローワークに来所せず、オンライン上で「求職者マイページ」を開設した求職者数やハローワークインターネットサービスで探した求人に直接応募する「オンライン自主応募」による就職件数等が含まれている。
また、「ハローワーク利用登録者数(件数)」とは、ハローワークに来所し求職申込みをした者(件数)をいい、オンライン登録者が来所等し、職業相談の結果、「来所登録者」に変更された場合を含む。

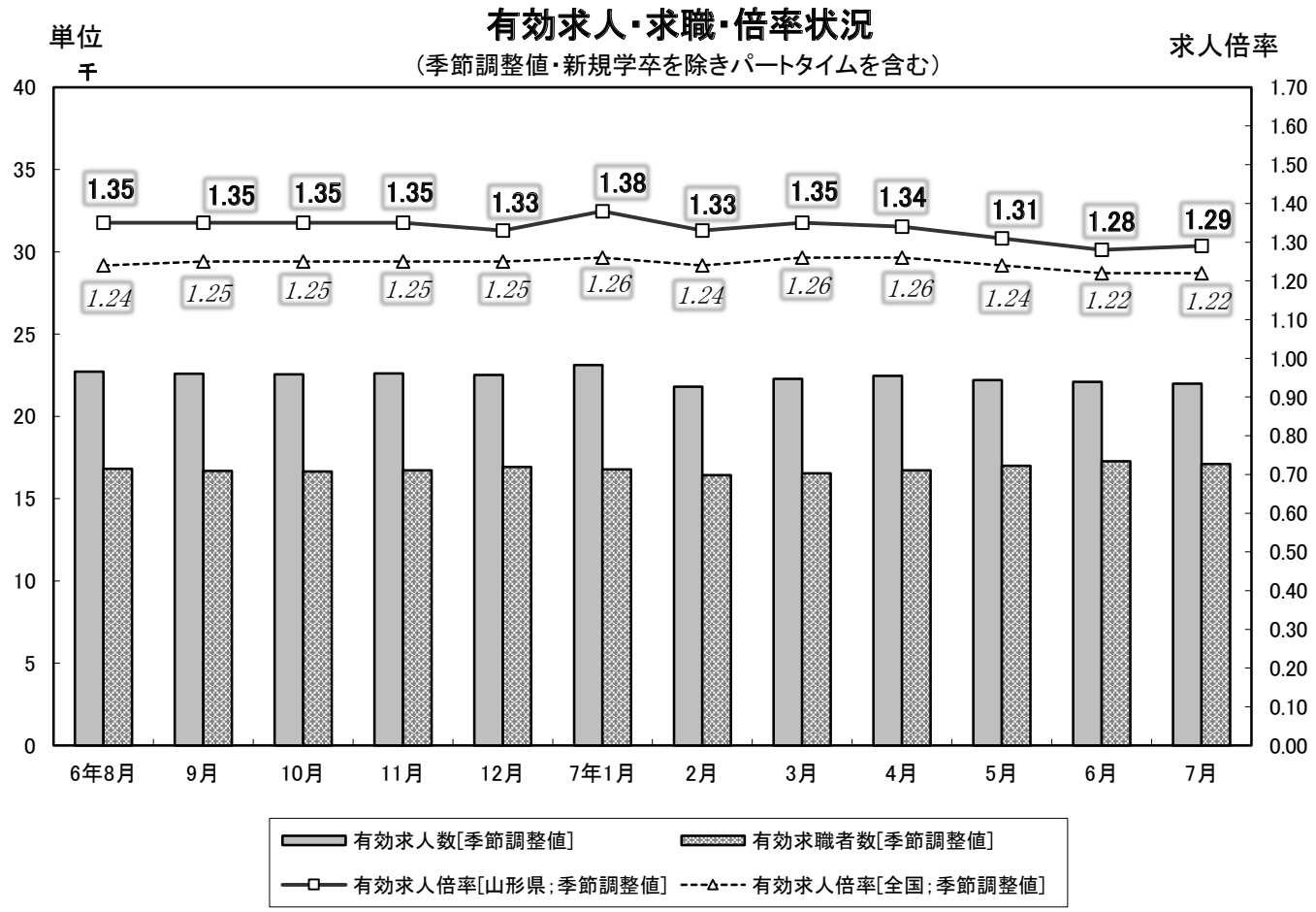

（注）季節調整法は、センサス局法Ⅱ（X-12-ARIMA）による。なお、令和6年12月以前の数値は新季節指数により改定されている。

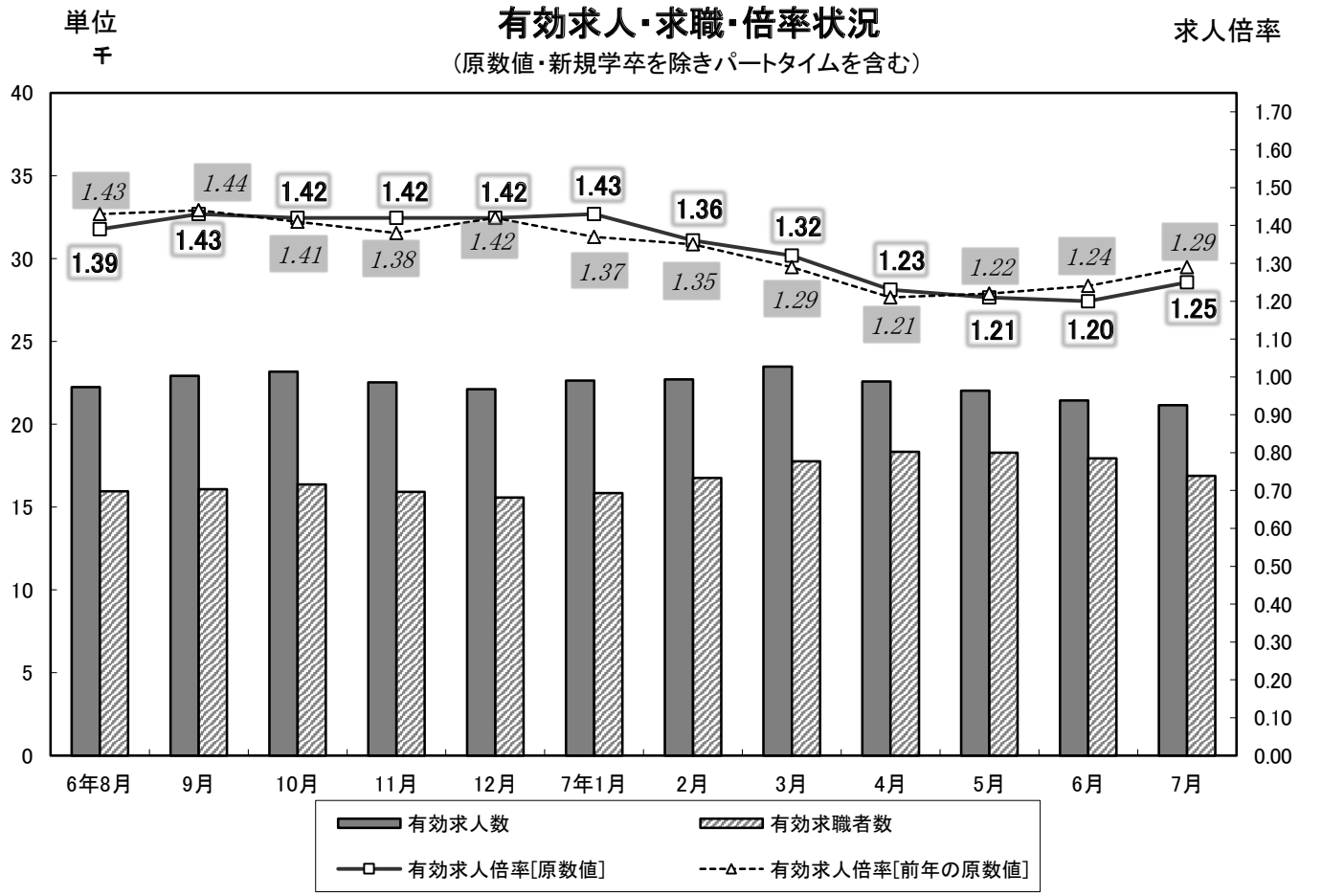

雇　用　指　数

令和７年７月分　　山形労働局

項目 / 年月	求人倍率［季節調整値］（新規学卒を除きパートタイムを含む） 全国 新規	全国 有効	山形県 新規	山形県 有効	青森県 有効	岩手県 有効	宮城県 有効	秋田県 有効	福島県 有効	雇用保険受給者実人員
令和2年（暦年）	＊ 1.95 倍	＊ 1.18 倍	＊ 1.71 倍	＊ 1.15 倍	＊ 0.99 倍	＊ 1.09 倍	＊ 1.26 倍	＊ 1.29 倍	＊ 1.25 倍	4,065 人
令和3年（暦年）	＊ 2.02 倍	＊ 1.13 倍	＊ 1.95 倍	＊ 1.27 倍	＊ 1.05 倍	＊ 1.19 倍	＊ 1.30 倍	＊ 1.44 倍	＊ 1.28 倍	3,649 人
令和4年（暦年）	＊ 2.26 倍	＊ 1.28 倍	＊ 2.30 倍	＊ 1.56 倍	＊ 1.17 倍	＊ 1.34 倍	＊ 1.37 倍	＊ 1.51 倍	＊ 1.42 倍	3,146 人
令和5年（暦年）	＊ 2.29 倍	＊ 1.31 倍	＊ 2.03 倍	＊ 1.43 倍	＊ 1.18 倍	＊ 1.24 倍	＊ 1.37 倍	＊ 1.35 倍	＊ 1.39 倍	3,317 人
令和6年（暦年）	＊ 2.25 倍	＊ 1.25 倍	＊ 1.96 倍	＊ 1.33 倍	＊ 1.11 倍	＊ 1.19 倍	＊ 1.25 倍	＊ 1.27 倍	＊ 1.27 倍	3,506 人
令和5年 7月	2.27	1.30	2.03	1.42	1.17	1.23	1.37	1.35	1.40	3,703
8月	2.30	1.30	1.96	1.38	1.17	1.22	1.36	1.34	1.39	3,827
9月	2.24	1.30	2.03	1.38	1.16	1.21	1.35	1.31	1.37	3,688
10月	2.26	1.29	1.97	1.36	1.18	1.22	1.34	1.32	1.39	3,730
11月	2.26	1.27	1.79	1.30	1.16	1.22	1.31	1.30	1.37	3,413
12月	2.25	1.27	2.02	1.33	1.15	1.21	1.30	1.29	1.34	3,284
令和6年 1月	2.27	1.27	1.92	1.32	1.15	1.19	1.31	1.28	1.31	3,313
2月	2.26	1.26	1.85	1.32	1.15	1.20	1.29	1.27	1.29	3,302
3月	2.34	1.27	1.98	1.33	1.13	1.21	1.31	1.29	1.32	3,183
4月	2.21	1.26	1.96	1.33	1.13	1.20	1.27	1.30	1.29	3,276
5月	2.20	1.25	1.98	1.33	1.11	1.20	1.25	1.28	1.27	3,571
6月	2.25	1.24	1.87	1.32	1.11	1.17	1.24	1.26	1.26	3,616
7月	2.24	1.25	2.01	1.32	1.11	1.19	1.23	1.26	1.26	4,080
8月	2.30	1.24	2.17	1.35	1.11	1.20	1.23	1.25	1.26	3,897
9月	2.20	1.25	1.96	1.35	1.11	1.20	1.23	1.26	1.26	3,806
10月	2.25	1.25	2.00	1.35	1.10	1.18	1.23	1.25	1.25	3,576
11月	2.25	1.25	2.02	1.35	1.09	1.17	1.23	1.25	1.24	3,236
12月	2.27	1.25	1.97	1.33	1.09	1.17	1.22	1.24	1.24	3,210
令和7年 1月	2.32	1.26	2.13	1.38	1.10	1.18	1.22	1.24	1.27	3,238
2月	2.30	1.24	1.97	1.33	1.10	1.18	1.20	1.23	1.26	3,186
3月	2.32	1.26	1.89	1.35	1.08	1.21	1.25	1.25	1.31	3,193
4月	2.24	1.26	2.09	1.34	1.07	1.19	1.22	1.23	1.30	3,074
5月	2.14	1.24	1.88	1.31	1.07	1.19	1.22	1.20	1.30	3,585
6月	2.18	1.22	1.87	1.28	1.09	1.19	1.19	1.20	1.30	3,851
7月	2.17	1.22	2.06	1.29	1.10	1.15	1.17	1.21	1.28	4,301
前月比（P）	▲ 0.01	0.00	0.19	0.01	0.01	▲ 0.04	▲ 0.02	0.01	▲ 0.02	—
前年同月比（P）	—	—	—	—	—	—	—	—	—	5.4 %

注）（P）はポイントである。
雇用保険受給者実人員は、雇用保険基本手当基本分の受給者実人員である。
季節調整値は、原数値から季節的な動き（季節要素）を取り除いた数値のことで、一暦年終了ごとに2月発行（1月分）で過去に遡って再調整を行っている。
＊の求人倍率は、原数値である。
季節調整法は、センサス局法Ⅱ（X-12-ARIMA）による。なお、令和6年12月以前の数値は新季節指数により改定されている。

職業紹介状況（新規学卒を除きパートタイムを含む）

項目	年月	令和7年7月	令和7年6月	令和6年7月	対前月増減率、差	対前年同月増減率、差
全数	1 新規求人数 (人)	8,294	7,342	8,336	－	▲ 0.5 %
	※季節調整値 (人)	8,109	7,570	8,131	7.1 %	－
	2 月間有効求人数 (人)	21,149	21,444	21,781	－	▲ 2.9 %
	※季節調整値 (人)	21,996	22,107	22,508	▲ 0.5 %	－
	3 新規求職申込件数 (件)	3,713	3,711	3,824	－	▲ 2.9 %
	※季節調整値 (件)	3,940	4,058	4,044	▲ 2.9 %	－
	4 月間有効求職者数 (人)	16,886	17,940	16,839	－	0.3 %
	※季節調整値 (人)	17,115	17,277	17,016	▲ 0.9 %	－
	5 紹介件数 (件)	3,510	3,590	3,868	－	▲ 9.3 %
	6 就職件数 (件)	1,339	1,527	1,514	－	▲ 11.6 %
	7 新規求人倍率 (1/3) (倍)	2.23	1.98	2.18	－	0.05 P
	※季節調整値 (倍)	2.06	1.87	2.01	0.19 P	－
	8 有効求人倍率 (2/4) (倍)	1.25	1.20	1.29	－	▲ 0.04 P
	※季節調整値 (倍)	1.29	1.28	1.32	0.01 P	－
常用計	9 新規求人数 (人)	7,392	6,587	7,564	－	▲ 2.3 %
	10 月間有効求人数 (人)	19,308	19,367	20,121	－	▲ 4.0 %
	11 新規求職申込件数 (件)	3,678	3,651	3,792	－	▲ 3.0 %
	12 月間有効求職者数 (人)	16,701	17,695	16,662	－	0.2 %
	13 紹介件数 (件)	3,213	3,219	3,553	－	▲ 9.6 %
	14 就職件数 (件)	1,192	1,307	1,361	－	▲ 12.4 %
	15 新規求人倍率 (9/11) (倍)	2.01	1.80	1.99	－	0.02 P
	16 有効求人倍率 (10/12) (倍)	1.16	1.09	1.21	－	▲ 0.05 P
※うち正社員	17 新規求人数 (人)	4,469	3,951	4,450	－	0.4 %
	18 新規求人全数に占める構成比 (17/1×100) (%)	53.9	53.8	53.4	－	0.5 P
	19 月間有効求人数 (人)	11,602	11,384	11,814	－	▲ 1.8 %
	20 新規求職申込件数 (パートタイムを除く常用) (件)	2,449	2,340	2,503	－	▲ 2.2 %
	21 月間有効求職者数 (パートタイムを除く常用) (人)	10,289	10,534	10,478	－	▲ 1.8 %
	22 就職件数 (件)	570	587	687	－	▲ 17.0 %
	23 ※有効求人倍率 (19/21) (倍)	1.13	1.08	1.13	－	0.00 P

※季節調整法はセンサス局法Ⅱ(X-12-ARIMA)による。なお、令和6年12月以前の数値は新季節指数により改定されている。

※正社員の有効求人倍率は、正社員の月間有効求人数をパートタイムを除く常用の月間有効求職者数で除して算出しているが、パートタイムを除く常用の月間有効求職者数には、派遣労働者や契約社員を希望する者も含まれているため、厳密な意味での正社員有効求人倍率よりも低い値となる。

対前年同月比の推移【原数値】

項目	年月	7年2月	7年3月	7年4月	7年5月	7年6月	7年7月
全数	1 新規求人数	▲ 8.1 %	▲ 3.7 %	4.4 %	▲ 7.6 %	▲ 1.0 %	▲ 0.5 %
	2 月間有効求人数	▲ 6.3 %	▲ 2.3 %	▲ 1.0 %	▲ 3.3 %	▲ 1.6 %	▲ 2.9 %
	3 新規求職申込件数	▲ 15.4 %	▲ 0.0 %	▲ 3.9 %	▲ 5.2 %	2.1 %	▲ 2.9 %
	4 月間有効求職者数	▲ 6.7 %	▲ 4.5 %	▲ 2.5 %	▲ 1.8 %	1.9 %	0.3 %
	7 新規求人倍率	0.15 P	▲ 0.07 P	0.13 P	▲ 0.04 P	▲ 0.06 P	0.05 P
	8 有効求人倍率	0.01 P	0.03 P	0.02 P	▲ 0.01 P	▲ 0.04 P	▲ 0.04 P
常用計	9 新規求人数	▲ 8.5 %	▲ 4.4 %	▲ 0.2 %	▲ 10.1 %	▲ 2.7 %	▲ 2.3 %
	10 月間有効求人数	▲ 6.8 %	▲ 3.5 %	▲ 3.0 %	▲ 6.0 %	▲ 3.9 %	▲ 4.0 %
	11 新規求職申込件数	▲ 15.2 %	▲ 0.4 %	▲ 3.2 %	▲ 5.3 %	2.0 %	▲ 3.0 %
	12 月間有効求職者数	▲ 6.3 %	▲ 4.5 %	▲ 2.2 %	▲ 1.5 %	2.1 %	0.2 %
	15 新規求人倍率	0.12 P	▲ 0.07 P	0.04 P	▲ 0.09 P	▲ 0.09 P	0.02 P
	16 有効求人倍率	▲ 0.01 P	0.01 P	▲ 0.01 P	▲ 0.05 P	▲ 0.07 P	▲ 0.05 P
※うち正社員	17 新規求人数	▲ 4.6 %	▲ 6.3 %	2.0 %	▲ 5.7 %	▲ 2.4 %	0.4 %
	18 1の新規求人全数に占める構成比	1.7 P	▲ 1.4 P	▲ 1.2 P	0.9 P	▲ 0.8 P	0.5 P
	19 月間有効求人数	▲ 4.0 %	▲ 3.0 %	▲ 1.6 %	▲ 3.9 %	▲ 1.6 %	▲ 1.8 %
	20 新規求職申込件数（パートタイムを除く常用）	▲ 13.3 %	▲ 1.7 %	▲ 6.6 %	▲ 8.6 %	▲ 0.1 %	▲ 2.2 %
	21 月間有効求職者数（パートタイムを除く常用）	▲ 7.0 %	▲ 5.2 %	▲ 3.4 %	▲ 3.7 %	▲ 0.8 %	▲ 1.8 %
	23 有効求人倍率	0.03 P	0.02 P	0.02 P	0.00 P	▲ 0.01 P	0.00 P

態様別新規求職状況（新規学卒を除きパートタイムを含む常用）【原数値】

項目	年月・区分	令和7年7月 44歳以下	45歳以上	計	構成比率%	前年同月増減率 44歳以下	45歳以上	計	構成比率
新規求職者		1,662	2,016	3,678	100.0	▲ 5.1 %	▲ 1.2 %	▲ 3.0 %	-
	在職者	728	600	1,328	36.1	▲ 0.8 %	9.1 %	3.4 %	2.2 P
	離職者	776	1,258	2,034	55.3	▲ 6.8 %	▲ 7.2 %	▲ 7.0 %	▲ 2.4 P
	事業主都合	105	353	458	12.5	▲ 35.6 %	▲ 17.5 %	▲ 22.5 %	▲ 3.1 P
	自己都合	657	791	1,448	39.4	1.2 %	0.1 %	0.6 %	1.5 P
	無業者等	158	158	316	8.6	▲ 14.6 %	17.0 %	▲ 1.3 %	0.2 P

産業別・事業所規模別・新規求人数（新規学卒を除きパートタイムを含む）

項目 / 産業・規模別	一般 令和7年7月	一般 令和6年7月	一般 増減率	常用 令和7年7月	常用 令和6年7月	常用 増減率
1 農，林，漁　業	205	147	39.5	101	85	18.8
2 鉱業，採石業，砂利採取業	6	3	100.0	6	3	100.0
3 建　設　業	890	958	▲ 7.1	878	956	▲ 8.2
4 製　造　業	1,394	1,340	4.0	1,317	1,250	5.4
食料品，飲料・たばこ・飼料製造業	284	374	▲ 24.1	240	303	▲ 20.8
繊維工業	122	150	▲ 18.7	121	150	▲ 19.3
木材・家具関係	56	47	19.1	56	47	19.1
紙・印刷関係	35	34	2.9	35	34	2.9
化学・プラスチック関係	85	66	28.8	74	66	12.1
窯業・土石製品製造業	51	53	▲ 3.8	51	50	2.0
鉄鋼・非鉄金属製造業	31	27	14.8	31	27	14.8
金属製品製造業	114	125	▲ 8.8	114	125	▲ 8.8
はん用機械器具製造業	56	65	▲ 13.8	55	62	▲ 11.3
生産用機械器具製造業	115	104	10.6	115	103	11.7
業務用機械器具製造業	25	31	▲ 19.4	25	25	0.0
電子部品･デバイス･電子回路製造業	97	61	59.0	92	55	67.3
電気機械器具製造業	155	116	33.6	150	116	29.3
情報通信機械器具製造業	61	30	103.3	59	30	96.7
輸送用機械器具製造業	73	27	170.4	70	27	159.3
その他の製造業	34	30	13.3	29	30	▲ 3.3
5 電気・ガス・熱供給・水道業	13	11	18.2	13	11	18.2
6 情報通信業	84	62	35.5	79	60	31.7
7 運輸業，郵便業	406	375	8.3	382	354	7.9
8 卸売業，小売業	877	1,075	▲ 18.4	835	1,047	▲ 20.2
9 金融，保険業、不動産，物品賃貸業	136	101	34.7	127	97	30.9
10 学術研究，専門・技術サービス業	130	125	4.0	120	125	▲ 4.0
11 宿泊業，飲食サービス業	459	417	10.1	450	410	9.8
12 生活関連サービス業，娯楽業	361	460	▲ 21.5	348	459	▲ 24.2
13 教育，学習支援業	97	116	▲ 16.4	90	113	▲ 20.4
14 医療，福祉	1,667	1,579	5.6	1,651	1,543	7.0
15 複合サービス事業	100	73	37.0	66	50	32.0
16 サービス業	1,386	1,382	0.3	859	915	▲ 6.1
職業紹介・労働者派遣業	590	614	▲ 3.9	95	183	▲ 48.1
その他の事業サービス業	556	539	3.2	528	514	2.7
17 公務・その他	83	112	▲ 25.9	70	86	▲ 18.6
合　計	8,294	8,336	▲ 0.5	7,392	7,564	▲ 2.3
事業所規模 ２９人以下	4,819	4,961	▲ 2.9	4,186	4,417	▲ 5.2
事業所規模 ３０～９９人	2,038	2,280	▲ 10.6	1,926	2,153	▲ 10.5
事業所規模 １００～２９９人	921	797	15.6	796	706	12.7
事業所規模 ３００～４９９人	310	134	131.3	288	132	118.2
事業所規模 ５００～９９９人	141	115	22.6	133	113	17.7
事業所規模 １，０００人以上	65	49	32.7	63	43	46.5

主要産業における対前年同月比の推移

		令和7年2月	令和7年3月	令和7年4月	令和7年5月	令和7年6月	令和7年7月
一般	産　業　計	▲ 8.1	▲ 3.7	4.4	▲ 7.6	▲ 1.0	▲ 0.5
一般	3 建　設　業	▲ 8.4	▲ 4.6	▲ 5.8	▲ 7.5	2.6	▲ 7.1
一般	4 製　造　業	▲ 21.8	▲ 9.4	4.4	▲ 5.0	▲ 13.4	4.0
一般	7 運輸業，郵便業	▲ 21.8	11.6	18.8	9.5	▲ 13.1	8.3
一般	8 卸売業，小売業	▲ 17.0	▲ 21.1	▲ 3.3	▲ 18.6	▲ 20.9	▲ 18.4
一般	11 宿泊業，飲食サービス業	▲ 24.0	15.8	3.4	▲ 36.4	26.6	10.1
一般	14 医療，福祉	13.1	▲ 5.1	▲ 1.9	▲ 3.5	8.7	5.6
一般	16 サービス業	▲ 2.4	11.4	32.2	4.7	26.9	0.3
常用	産　業　計	▲ 8.5	▲ 4.4	▲ 0.2	▲ 10.1	▲ 2.7	▲ 2.3
常用	3 建　設　業	▲ 8.3	▲ 4.7	▲ 6.7	▲ 7.8	2.3	▲ 8.2
常用	4 製　造　業	▲ 21.0	▲ 8.5	1.5	▲ 6.3	▲ 13.9	5.4
常用	7 運輸業，郵便業	▲ 21.8	15.3	13.0	5.7	▲ 10.4	7.9
常用	8 卸売業，小売業	▲ 22.2	▲ 19.8	▲ 2.3	▲ 17.7	▲ 22.1	▲ 20.2
常用	11 宿泊業，飲食サービス業	▲ 23.9	16.4	4.4	▲ 37.2	29.9	9.8
常用	14 医療，福祉	14.5	▲ 2.3	▲ 1.8	▲ 2.6	8.6	7.0
常用	16 サービス業	▲ 3.9	7.1	10.1	▲ 7.6	18.6	▲ 6.1

主要産業別新規求人の動向（新規学卒を除きパートタイムを含む）　〈令和7年7月分〉

対前年同月（年度/期）比　単位：％　　山形労働局職業安定部

項　目	全産業	建設業	製造業	食料品等	繊維関係	金属製品	生産用機械器具	電子部品	電気機械	情報通信	輸送機械	運輸業,郵便業	卸・小売	金融,保険業、不動産,物品賃貸業	宿泊業,飲食サービス業	医療・福祉	医療業	社会保険福祉介護事業	サービス業	職業紹介・労働者派遣業
	求人ウェイト																			
令和4年　度	10,000.0	1,116.8	1,711.3	445.9	117.1	129.7	138.4	106.4	127.0	57.7	90.0	411.1	1,504.0	163.7	595.9	1,786.6	658.6	1,116.8	1,232.8	－
令和5年　度	10,000.0	1,141.6	1,559.1	416.3	143.2	126.7	123.4	100.7	100.9	39.9	80.0	421.8	1,468.5	166.9	568.9	1,860.5	681.4	1,165.0	1,215.2	－
令和6年　度	10,000.0	1,153.9	1,500.1	366.2	114.4	124.0	134.0	92.1	117.6	39.6	64.3	419.6	1,320.1	156.3	498.1	1,907.3	677.1	1,216.3	1,432.9	－
令和7年　度	10,000.0	1,150.3	1,489.8	326.4	122.7	130.8	121.7	93.3	138.3	48.2	64.5	446.2	1,153.4	165.8	500.0	1,893.2	680.3	1,199.7	1,613.4	－
令和4年　度	9.5	▲ 5.3	5.9	20.9	8.2	3.0	12.3	▲ 3.1	5.3	▲ 5.0	▲ 3.1	13.9	26.7	19.8	26.3	7.3	11.3	5.4	▲ 1.3	▲ 19.7
令和5年　度	▲ 9.4	▲ 7.4	▲ 17.5	▲ 15.5	10.8	▲ 11.5	▲ 19.3	▲ 14.3	▲ 28.1	▲ 37.5	▲ 19.6	▲ 7.1	▲ 11.6	▲ 7.6	▲ 13.5	▲ 5.7	▲ 6.3	▲ 5.5	▲ 10.7	▲ 14.5
令和6年　度	▲ 3.6	▲ 2.5	▲ 7.2	▲ 15.2	▲ 22.9	▲ 5.6	4.7	▲ 11.8	12.4	▲ 4.2	▲ 22.5	(▲ 4.0)	(▲ 13.3)	▲ 9.7	▲ 15.6	(▲ 1.1)	(▲ 4.2)	(0.7)	(13.7)	25.2
令和4年　7月	12.3	▲ 7.4	13.9	25.1	29.6	4.9	19.7	103.9	6.0	30.9	▲ 30.2	7.4	26.6	9.4	44.1	5.0	2.1	6.1	22.8	12.1
8月	16.6	▲ 2.4	23.4	28.8	24.7	29.2	45.6	▲ 4.9	32.6	119.4	51.5	22.5	50.6	37.6	32.5	7.6	10.1	7.3	▲ 16.6	▲ 44.0
9月	5.5	▲ 3.8	1.7	13.8	36.3	▲ 1.5	▲ 2.4	▲ 40.4	▲ 6.9	39.4	31.9	16.4	16.9	28.0	15.7	14.8	32.8	7.5	▲ 16.4	▲ 43.4
10月	10.5	▲ 9.1	3.7	8.9	41.1	▲ 24.7	5.0	42.3	1.0	▲ 54.5	▲ 27.1	48.6	1.8	6.7	25.3	10.5	2.7	14.6	7.5	▲ 6.3
11月	7.0	▲ 8.7	▲ 8.9	22.5	▲ 25.2	20.0	6.4	▲ 44.7	18.3	▲ 37.7	33.3	7.0	32.7	13.2	4.8	▲ 3.5	1.1	▲ 5.3	23.2	24.1
12月	4.7	▲ 5.3	3.0	35.9	16.7	▲ 4.9	▲ 7.8	▲ 38.9	▲ 5.8	▲ 21.2	24.7	▲ 3.1	27.1	14.2	18.2	▲ 3.0	▲ 1.2	▲ 3.9	▲ 16.9	▲ 50.0
令和5年　1月	2.5	▲ 11.7	▲ 16.8	▲ 3.5	▲ 16.0	▲ 16.8	▲ 5.7	▲ 16.7	▲ 16.8	▲ 70.3	▲ 65.4	51.9	14.1	▲ 2.5	25.7	13.1	24.1	6.7	▲ 6.1	▲ 34.0
2月	12.3	▲ 1.9	▲ 8.5	4.2	▲ 17.3	12.0	7.3	▲ 28.8	▲ 31.5	71.0	▲ 7.5	8.1	22.2	48.0	22.8	23.8	29.1	21.9	▲ 7.6	▲ 28.3
3月	▲ 2.4	▲ 9.8	▲ 7.1	16.9	▲ 39.2	5.0	7.0	▲ 33.3	4.2	▲ 45.8	25.8	▲ 19.7	16.4	25.5	8.2	▲ 13.5	2.7	▲ 20.2	▲ 1.4	▲ 12.2
4月	▲ 2.2	▲ 11.1	▲ 14.4	16.2	39.3	3.7	▲ 24.7	▲ 41.7	▲ 5.4	▲ 67.4	▲ 21.6	22.9	5.8	▲ 26.6	13.2	5.0	10.7	1.1	▲ 24.5	▲ 52.0
5月	▲ 10.1	▲ 0.3	▲ 27.3	▲ 32.4	10.6	▲ 2.8	▲ 12.9	▲ 24.5	▲ 56.1	▲ 45.3	▲ 20.9	▲ 21.5	▲ 18.5	24.2	▲ 18.5	4.1	2.4	3.1	▲ 5.9	▲ 3.8
6月	▲ 12.0	▲ 20.4	▲ 22.9	▲ 13.8	▲ 31.1	▲ 10.6	▲ 35.8	▲ 20.0	▲ 14.5	▲ 72.2	▲ 15.5	▲ 19.7	▲ 5.7	24.8	▲ 29.4	▲ 16.4	▲ 22.7	▲ 12.1	16.9	51.1
7月	▲ 8.9	▲ 13.6	▲ 18.4	1.3	16.5	▲ 24.2	▲ 17.1	▲ 51.0	▲ 52.8	▲ 66.7	32.4	8.8	▲ 9.0	▲ 1.3	12.5	▲ 3.4	7.6	▲ 9.0	▲ 28.8	▲ 46.3
8月	▲ 14.5	4.4	▲ 28.7	▲ 32.2	3.4	▲ 35.8	▲ 32.8	7.1	▲ 35.2	▲ 63.3	▲ 39.8	2.0	▲ 25.1	5.0	▲ 3.9	▲ 8.3	6.3	▲ 16.1	▲ 8.1	20.7
9月	▲ 5.7	▲ 13.8	▲ 9.8	▲ 8.1	▲ 5.6	17.2	2.4	44.6	▲ 38.3	▲ 34.8	▲ 30.0	▲ 0.8	6.8	▲ 32.8	▲ 14.9	▲ 3.5	▲ 19.1	4.2	▲ 0.7	12.0
10月	▲ 11.3	▲ 9.2	▲ 17.8	▲ 19.6	29.9	▲ 15.1	▲ 11.0	3.6	▲ 37.3	▲ 6.7	▲ 21.8	▲ 18.0	2.1	12.6	▲ 11.1	▲ 16.1	▲ 12.0	▲ 18.0	▲ 12.4	▲ 22.7
11月	▲ 18.1	▲ 6.3	▲ 29.0	▲ 32.3	24.7	▲ 40.5	▲ 21.6	▲ 13.5	▲ 20.6	▲ 42.1	▲ 28.8	▲ 1.2	▲ 39.7	▲ 3.6	▲ 5.5	▲ 3.5	7.8	▲ 10.1	▲ 29.6	▲ 50.7
12月	▲ 3.5	▲ 6.9	4.4	1.1	▲ 11.1	52.0	▲ 16.2	36.2	▲ 11.6	▲ 9.8	▲ 43.4	4.6	▲ 9.5	▲ 36.1	▲ 34.2	10.1	16.0	6.5	2.1	41.4
令和6年　1月	▲ 8.7	▲ 3.2	▲ 15.6	▲ 12.3	38.2	▲ 34.7	▲ 9.1	▲ 31.7	0.0	39.4	▲ 4.4	▲ 21.0	▲ 5.5	▲ 1.3	▲ 9.5	▲ 12.1	▲ 16.9	▲ 11.0	▲ 12.0	▲ 25.7
2月	▲ 10.2	▲ 2.8	▲ 20.2	▲ 31.0	▲ 7.4	▲ 35.9	▲ 22.9	29.7	▲ 6.8	15.1	13.5	▲ 13.7	▲ 15.3	▲ 6.0	▲ 8.5	▲ 9.2	▲ 23.6	2.8	5.6	13.8
3月	▲ 8.4	2.0	▲ 5.8	▲ 5.6	40.5	8.6	▲ 26.8	▲ 26.3	▲ 37.6	6.3	▲ 22.9	▲ 17.9	▲ 4.8	▲ 20.9	▲ 40.3	▲ 5.1	▲ 14.9	1.5	▲ 14.5	▲ 11.3
4月	▲ 7.5	2.9	▲ 11.8	▲ 20.9	▲ 2.0	▲ 26.4	▲ 21.0	▲ 22.2	▲ 19.8	20.7	▲ 15.5	(▲ 16.5)	(▲ 10.5)	▲ 11.5	▲ 21.6	(▲ 9.7)	(▲ 3.7)	(▲ 13.6)	(▲ 1.4)	▲ 5.4
5月	▲ 0.8	▲ 4.6	▲ 11.5	▲ 17.9	▲ 27.8	▲ 30.8	▲ 12.9	48.6	32.8	▲ 71.4	▲ 10.3	(▲ 1.8)	(▲ 12.2)	▲ 6.5	7.7	(3.7)	(▲ 9.7)	(15.0)	(20.5)	▲ 7.0
6月	▲ 11.0	▲ 3.3	▲ 7.9	▲ 3.6	▲ 27.5	5.9	40.7	▲ 25.0	▲ 44.6	213.3	▲ 19.7	(4.4)	(▲ 16.0)	▲ 31.3	▲ 30.8	(▲ 7.4)	(▲ 0.5)	(▲ 10.5)	(▲ 25.6)	▲ 44.3
7月	▲ 1.9	8.6	▲ 1.7	▲ 6.3	1.4	28.9	▲ 10.3	▲ 20.8	100.0	25.0	▲ 72.4	(▲ 15.5)	(▲ 1.9)	▲ 32.7	▲ 30.8	(▲ 11.1)	(▲ 33.9)	(3.7)	(33.0)	62.9
8月	2.4	▲ 18.2	▲ 15.9	▲ 46.4	▲ 34.2	▲ 6.8	13.6	▲ 17.1	5.1	24.1	▲ 25.8	(▲ 5.1)	(▲ 7.2)	▲ 4.8	▲ 7.6	(19.6)	(9.1)	(27.6)	(43.2)	44.2
9月	▲ 10.4	0.2	▲ 7.3	1.6	▲ 14.5	▲ 20.7	▲ 11.9	▲ 40.4	26.9	▲ 36.7	4.8	(▲ 14.5)	(▲ 22.8)	▲ 20.9	▲ 29.9	(▲ 10.4)	(8.2)	(▲ 18.2)	(▲ 11.1)	▲ 8.1
10月	▲ 0.9	9.0	▲ 5.0	▲ 10.4	▲ 54.5	8.9	26.5	▲ 19.1	59.4	11.9	▲ 39.3	(14.4)	(▲ 13.6)	7.0	▲ 5.9	(▲ 13.1)	(▲ 21.0)	(▲ 9.5)	(30.9)	70.8
11月	6.8	▲ 13.6	▲ 3.8	▲ 34.4	▲ 19.8	24.0	16.5	24.7	▲ 31.2	86.4	▲ 31.6	(▲ 24.0)	(▲ 16.0)	▲ 11.4	▲ 16.0	(55.6)	(38.3)	(68.1)	(41.8)	106.5
12月	▲ 6.1	▲ 2.9	▲ 5.3	▲ 16.7	▲ 21.4	▲ 26.2	▲ 7.3	0.0	32.5	▲ 56.8	20.0	(3.3)	(▲ 7.8)	37.0	▲ 16.8	(▲ 11.3)	(▲ 25.4)	(▲ 2.8)	(▲ 4.1)	▲ 5.3
令和7年　1月	1.0	4.9	12.3	7.3	▲ 14.5	8.6	23.3	22.0	35.4	26.1	9.3	(18.5)	(▲ 11.7)	6.6	▲ 16.1	(▲ 14.8)	(▲ 15.0)	(▲ 13.8)	(48.0)	126.6
2月	▲ 8.1	▲ 8.4	▲ 21.8	▲ 39.9	▲ 38.7	20.2	26.4	▲ 61.5	▲ 47.8	▲ 52.5	▲ 50.0	(▲ 21.8)	(▲ 17.0)	▲ 7.7	▲ 24.0	(13.1)	(33.1)	(0.9)	(▲ 2.4)	20.5
3月	▲ 3.7	▲ 4.6	▲ 9.4	▲ 4.2	▲ 29.7	▲ 10.5	▲ 13.3	▲ 1.8	44.9	▲ 44.1	▲ 1.6	(11.6)	(▲ 21.1)	▲ 27.1	15.8	(▲ 5.1)	(▲ 9.7)	(▲ 2.6)	(11.4)	26.1
4月	4.4	▲ 5.8	4.4	▲ 12.1	▲ 15.1	1.0	16.0	77.8	41.2	37.1	▲ 10.2	18.8	▲ 3.3	47.8	3.4	▲ 1.9	▲ 6.6	1.3	32.2	99.7
5月	▲ 7.6	▲ 7.5	▲ 5.0	▲ 13.9	▲ 12.0	68.1	▲ 13.6	▲ 66.4	▲ 1.3	180.0	▲ 16.4	9.5	▲ 18.6	▲ 29.9	▲ 36.4	▲ 3.5	▲ 8.5	▲ 1.4	4.7	40.4
6月	▲ 1.0	2.6	▲ 13.4	▲ 18.4	10.6	▲ 26.2	▲ 26.4	▲ 17.5	46.8	▲ 63.8	▲ 33.3	▲ 13.1	▲ 20.9	7.9	26.6	8.7	17.9	3.1	26.9	51.9
7月	▲ 0.5	▲ 7.1	4.0	▲ 24.1	▲ 18.7	▲ 8.8	10.6	59.0	33.6	103.3	170.4	8.3	▲ 18.4	34.7	10.1	5.6	27.5	▲ 3.4	0.3	▲ 3.9
4月～7月計	▲ 1.0	▲ 4.2	▲ 2.0	▲ 17.5	▲ 11.9	2.7	▲ 4.4	0.3	30.0	26.2	6.2	5.6	▲ 15.2	11.8	▲ 1.1	1.9	6.0	▲ 0.3	14.2	38.0

注）求人ウェイトは、当該年度における新規求人数の累計を10,000として各産業別新規求人数を指数化
注）令和６年４月以降については令和５年７月改定の「日本標準産業分類」に基づく区分、令和６年３月以前については平成25年10月改定の「日本標準産業分類」に基づく区分により表章したもの。
令和６年４月以降の対前年同月比については、産業分類改定による影響のある産業について（）で示している。

一般職業紹介状況（新規学卒を除きパートタイムを含む）

時系列　　令和7年７月分

項目 / 年月	新規求職申込件数	常用計	月間有効求職者数	常用計	新規求人数	常用計	月間有効求人数	常用計	紹介件数	常用計	就職件数	常用計	充足数	常用計	新規求人倍率	常用計	有効求人倍率	常用計	就職率％	常用計	充足率％	常用計
令和2年 度平均	4,317	4,216	18,039	17,756	7,406	6,768	19,965	18,504	5,104	4,692	1,625	1,450	1,582	1,422	1.72	1.61	1.11	1.04	37.65	34.39	21.36	21.01
令和3年 度平均	4,148	4,049	17,165	16,894	8,515	7,675	23,127	21,095	4,453	4,104	1,604	1,438	1,565	1,412	2.05	1.90	1.35	1.25	38.66	35.51	18.38	18.40
令和4年 度平均	4,143	4,054	16,538	16,283	9,324	8,549	25,929	23,965	4,082	3,795	1,641	1,494	1,605	1,468	2.25	2.11	1.57	1.47	39.60	36.86	17.21	17.17
令和5年 度平均	4,271	4,185	17,108	16,858	8,443	7,722	23,600	21,878	4,123	3,815	1,612	1,469	1,559	1,426	1.98	1.85	1.38	1.30	37.75	35.11	18.47	18.47
令和6年 度平均	4,086	4,006	16,845	16,623	8,143	7,333	22,582	20,740	3,916	3,610	1,499	1,353	1,460	1,325	1.99	1.83	1.34	1.25	36.69	33.78	17.93	18.07
令和5年 ７月	3,720	3,686	16,412	16,216	8,501	7,897	23,138	21,502	3,558	3,316	1,452	1,329	1,378	1,271	2.29	2.14	1.41	1.33	39.03	36.06	16.21	16.09
８月	3,768	3,743	16,285	16,156	7,983	7,402	23,228	21,656	3,538	3,313	1,285	1,160	1,244	1,128	2.12	1.98	1.43	1.34	34.10	30.99	15.58	15.24
９月	4,042	3,997	16,678	16,551	8,925	8,305	23,995	22,439	4,014	3,737	1,516	1,376	1,473	1,343	2.21	2.08	1.44	1.36	37.51	34.43	16.50	16.17
１０月	4,183	4,124	17,003	16,862	8,726	7,985	24,015	22,387	4,035	3,724	1,621	1,477	1,552	1,417	2.09	1.94	1.41	1.33	38.75	35.81	17.79	17.75
１１月	3,654	3,558	16,544	16,340	7,207	6,332	22,790	21,003	3,617	3,247	1,448	1,328	1,368	1,256	1.97	1.78	1.38	1.29	39.63	37.32	18.98	19.84
１２月	3,575	3,310	15,885	15,481	8,196	7,485	22,607	20,772	3,284	2,927	1,404	1,224	1,337	1,163	2.29	2.26	1.42	1.34	39.27	36.98	16.31	15.54
令和6年 １月	4,744	4,603	16,400	15,978	8,904	8,178	22,489	20,802	3,976	3,637	1,225	1,070	1,180	1,032	1.88	1.78	1.37	1.30	25.82	23.25	13.25	12.62
２月	5,125	5,072	17,958	17,582	8,621	7,894	24,223	22,425	6,029	5,665	1,695	1,543	1,643	1,494	1.68	1.56	1.35	1.28	33.07	30.42	19.06	18.93
３月	4,680	4,646	18,600	18,409	8,611	7,884	24,025	22,330	5,546	5,183	2,763	2,611	2,755	2,612	1.84	1.70	1.29	1.21	59.04	56.20	31.99	33.13
４月	5,797	5,665	18,807	18,564	8,547	7,716	22,813	21,071	4,370	4,060	1,757	1,630	1,706	1,589	1.47	1.36	1.21	1.14	30.31	28.77	19.96	20.59
５月	4,337	4,228	18,619	18,320	7,999	7,138	22,795	20,873	4,167	3,862	1,698	1,521	1,649	1,480	1.84	1.69	1.22	1.14	39.15	35.97	20.62	20.73
６月	3,633	3,578	17,607	17,338	7,413	6,768	21,787	20,149	3,735	3,417	1,525	1,355	1,489	1,334	2.04	1.89	1.24	1.16	41.98	37.87	20.09	19.71
７月	3,824	3,792	16,839	16,662	8,336	7,564	21,781	20,121	3,868	3,553	1,514	1,361	1,448	1,317	2.18	1.99	1.29	1.21	39.59	35.89	17.37	17.41
８月	3,353	3,337	15,962	15,840	8,171	7,343	22,246	20,479	3,108	2,912	1,254	1,113	1,212	1,075	2.44	2.20	1.39	1.29	37.40	33.35	14.83	14.64
９月	3,725	3,685	16,071	15,956	7,995	7,249	22,919	21,122	3,619	3,355	1,322	1,215	1,265	1,172	2.15	1.97	1.43	1.32	35.49	32.97	15.82	16.17
１０月	4,051	4,000	16,371	16,244	8,647	7,683	23,169	21,200	3,791	3,473	1,517	1,342	1,480	1,316	2.13	1.92	1.42	1.31	37.45	33.55	17.12	17.13
１１月	3,468	3,382	15,912	15,733	7,697	6,681	22,536	20,433	3,268	2,853	1,258	1,115	1,228	1,093	2.22	1.98	1.42	1.30	36.27	32.97	15.95	16.36
１２月	3,470	3,245	15,583	15,252	7,698	7,019	22,111	20,174	2,914	2,539	1,269	1,057	1,227	1,028	2.22	2.16	1.42	1.32	36.57	32.57	15.94	14.65
令和7年 １月	4,359	4,232	15,853	15,497	8,991	8,070	22,637	20,813	3,513	3,228	1,086	937	1,083	939	2.06	1.91	1.43	1.34	24.91	22.14	12.05	11.64
２月	4,335	4,299	16,755	16,479	7,922	7,225	22,707	20,897	5,182	4,957	1,337	1,263	1,313	1,250	1.83	1.68	1.36	1.27	30.84	29.38	16.57	17.30
３月	4,679	4,627	17,763	17,586	8,295	7,538	23,481	21,542	5,453	5,108	2,454	2,328	2,418	2,308	1.77	1.63	1.32	1.22	52.45	50.31	29.15	30.62
４月	5,569	5,481	18,337	18,161	8,926	7,699	22,582	20,432	4,175	3,829	1,809	1,653	1,759	1,619	1.60	1.40	1.23	1.13	32.48	30.16	19.71	21.03
５月	4,110	4,004	18,279	18,044	7,395	6,419	22,035	19,628	4,026	3,585	1,491	1,291	1,462	1,287	1.80	1.60	1.21	1.09	36.28	32.24	19.77	20.05
６月	3,711	3,651	17,940	17,695	7,342	6,587	21,444	19,367	3,590	3,219	1,527	1,307	1,486	1,278	1.98	1.80	1.20	1.09	41.15	35.80	20.24	19.40
７月	3,713	3,678	16,886	16,701	8,294	7,392	21,149	19,308	3,510	3,213	1,339	1,192	1,294	1,160	2.23	2.01	1.25	1.16	36.06	32.41	15.60	15.69

前年同月増減率

令和6年 ７月	2.80	2.88	2.60	2.75	▲ 1.94	▲ 4.22	▲ 5.86	▲ 6.42	8.71	7.15	4.27	2.41	5.08	3.62	▲ 0.11	▲ 0.15	▲ 0.12	▲ 0.12	0.56	▲ 0.17	1.16	1.32
８月	▲11.01	▲10.85	▲ 1.98	▲ 1.96	2.36	▲ 0.80	▲ 4.23	▲ 5.43	▲12.15	▲12.10	▲ 2.41	▲ 4.05	▲ 2.57	▲ 4.70	0.32	0.22	▲ 0.04	▲ 0.05	3.30	2.36	▲ 0.75	▲ 0.60
９月	▲ 7.84	▲ 7.81	▲ 3.64	▲ 3.59	▲10.42	▲12.72	▲ 4.48	▲ 5.87	▲ 9.84	▲10.22	▲12.80	▲11.70	▲14.12	▲12.73	▲ 0.06	▲ 0.11	▲ 0.01	▲ 0.04	▲ 2.02	▲ 1.46	▲ 0.68	0.00
１０月	▲ 3.16	▲ 3.01	▲ 3.72	▲ 3.67	▲ 0.91	▲ 3.78	▲ 3.52	▲ 5.30	▲ 6.05	▲ 6.74	▲ 6.42	▲ 9.14	▲ 4.64	▲ 7.13	0.04	▲ 0.02	0.01	▲ 0.02	▲ 1.30	▲ 2.26	▲ 0.67	▲ 0.62
１１月	▲ 5.09	▲ 4.95	▲ 3.82	▲ 3.71	6.80	5.51	▲ 1.11	▲ 2.71	▲ 9.65	▲12.13	▲13.12	▲16.04	▲10.23	▲12.98	0.25	0.20	0.04	0.01	▲ 3.36	▲ 4.35	▲ 3.03	▲ 3.48
１２月	▲ 2.94	▲ 1.96	▲ 1.90	▲ 1.48	▲ 6.08	▲ 6.23	▲ 2.19	▲ 2.88	▲11.27	▲13.26	▲ 9.62	▲13.64	▲ 8.23	▲11.61	▲ 0.07	▲ 0.10	0.00	▲ 0.02	▲ 2.70	▲ 4.41	▲ 0.37	▲ 0.89
令和7年 １月	▲ 8.12	▲ 8.06	▲ 3.34	▲ 3.01	0.98	▲ 1.32	0.66	0.05	▲11.64	▲11.25	▲11.35	▲12.43	▲ 8.22	▲ 9.01	0.18	0.13	0.06	0.04	▲ 0.91	▲ 1.11	▲ 1.20	▲ 0.98
２月	▲15.41	▲15.24	▲ 6.70	▲ 6.27	▲ 8.11	▲ 8.47	▲ 6.26	▲ 6.81	▲14.05	▲12.50	▲21.12	▲18.15	▲20.09	▲16.33	0.15	0.12	0.01	▲ 0.01	▲ 2.23	▲ 1.04	▲ 2.49	▲ 1.63
３月	▲ 0.02	▲ 0.41	▲ 4.50	▲ 4.47	▲ 3.67	▲ 4.39	▲ 2.26	▲ 3.53	▲ 1.68	▲ 1.45	▲11.18	▲10.84	▲12.23	▲11.64	▲ 0.07	▲ 0.07	0.03	0.01	▲ 6.59	▲ 5.89	▲ 2.84	▲ 2.51
４月	▲ 3.93	▲ 3.25	▲ 2.50	▲ 2.17	4.43	▲ 0.22	▲ 1.01	▲ 3.03	▲ 4.46	▲ 5.69	2.96	1.41	3.11	1.89	0.13	0.04	0.02	▲ 0.01	2.17	1.39	▲ 0.25	0.44
５月	▲ 5.23	▲ 5.30	▲ 1.83	▲ 1.51	▲ 7.55	▲10.07	▲ 3.33	▲ 5.96	▲ 3.38	▲ 7.17	▲12.19	▲15.12	▲11.34	▲13.04	▲ 0.04	▲ 0.09	▲ 0.01	▲ 0.05	▲ 2.87	▲ 3.73	▲ 0.85	▲ 0.68
６月	2.15	2.04	1.89	2.06	▲ 0.96	▲ 2.67	▲ 1.57	▲ 3.88	▲ 3.88	▲ 5.79	0.13	▲ 3.54	▲ 0.20	▲ 4.20	▲ 0.06	▲ 0.09	▲ 0.04	▲ 0.07	▲ 0.83	▲ 2.07	0.15	▲ 0.31
７月	▲ 2.90	▲ 3.01	0.28	0.23	▲ 0.50	▲ 2.27	▲ 2.90	▲ 4.04	▲ 9.26	▲ 9.57	▲11.56	▲12.42	▲10.64	▲11.92	0.05	0.02	▲ 0.04	▲ 0.05	▲ 3.53	▲ 3.48	▲ 1.77	▲ 1.72

注）常用計とは、一般の常用と常用的パートタイムとの合計。

月別・公共職業安定所別　有効求人倍率推移（新規学卒を除きパートタイムを含む）

令和７年７月分　　山形労働局

安定所	県		山　形		米　沢		酒　田		鶴　岡		新　庄		長　井		村　山		寒河江	
年 月	一般	常用	一般	常用	一般	常用	一般	常用	一般	常用	一般	常用	一般	常用	一般	常用	一般	常用
令和2年　度	1.11	1.04	1.13	1.06	0.86	0.83	1.35	1.27	1.37	1.29	1.05	1.05	1.13	1.11	1.00	0.88	0.77	0.75
令和3年　度	1.35	1.25	1.30	1.20	1.18	1.14	1.64	1.51	1.68	1.57	1.10	1.10	1.42	1.41	1.41	1.15	1.02	0.96
令和4年　度	1.57	1.47	1.60	1.50	1.48	1.43	1.72	1.60	1.82	1.69	1.25	1.25	1.76	1.73	1.29	1.11	1.35	1.24
令和5年　度	1.38	1.30	1.42	1.34	1.31	1.26	1.42	1.30	1.63	1.56	1.28	1.27	1.33	1.32	1.10	0.94	1.28	1.17
令和6年　度	1.34	1.25	1.35	1.26	1.19	1.15	1.60	1.42	1.58	1.49	1.20	1.18	1.42	1.40	1.11	0.93	1.14	1.05
令和5年　７月	1.41	1.33	1.41	1.36	1.41	1.36	1.41	1.29	1.63	1.49	1.34	1.33	1.48	1.49	1.21	1.00	1.25	1.14
８月	1.43	1.34	1.47	1.40	1.39	1.32	1.43	1.31	1.68	1.57	1.41	1.32	1.27	1.26	1.17	1.01	1.28	1.18
９月	1.44	1.36	1.48	1.41	1.42	1.36	1.41	1.28	1.69	1.61	1.51	1.43	1.24	1.22	1.12	0.98	1.36	1.25
１０月	1.41	1.33	1.46	1.39	1.27	1.23	1.41	1.32	1.69	1.59	1.31	1.28	1.20	1.17	1.16	0.98	1.53	1.37
１１月	1.38	1.29	1.40	1.30	1.27	1.22	1.45	1.35	1.69	1.58	1.19	1.17	1.30	1.26	1.08	0.94	1.41	1.28
１２月	1.42	1.34	1.51	1.41	1.37	1.31	1.56	1.41	1.58	1.57	1.18	1.20	1.33	1.34	1.05	0.91	1.30	1.20
令和6年　１月	1.37	1.30	1.43	1.33	1.29	1.25	1.49	1.36	1.66	1.67	1.21	1.26	1.26	1.26	1.00	0.89	1.28	1.23
２月	1.35	1.28	1.40	1.31	1.20	1.17	1.51	1.34	1.64	1.63	1.18	1.18	1.38	1.36	1.01	0.89	1.22	1.17
３月	1.29	1.21	1.33	1.26	1.08	1.06	1.48	1.27	1.58	1.54	1.09	1.09	1.41	1.39	1.06	0.91	1.16	1.09
４月	1.21	1.14	1.27	1.18	0.98	0.96	1.36	1.21	1.48	1.45	0.96	1.00	1.25	1.26	1.04	0.87	1.12	1.01
５月	1.22	1.14	1.28	1.18	1.01	0.99	1.38	1.19	1.49	1.45	0.95	1.00	1.28	1.27	1.03	0.83	1.16	1.04
６月	1.24	1.16	1.24	1.18	1.03	1.01	1.39	1.26	1.63	1.53	1.13	1.11	1.32	1.31	0.97	0.78	1.18	1.10
７月	1.29	1.21	1.29	1.23	1.15	1.11	1.51	1.32	1.63	1.49	1.14	1.08	1.43	1.43	0.97	0.79	1.21	1.14
８月	1.39	1.29	1.44	1.36	1.18	1.13	1.64	1.42	1.64	1.52	1.47	1.35	1.49	1.49	1.02	0.85	1.13	1.07
９月	1.43	1.32	1.43	1.35	1.24	1.19	1.66	1.46	1.65	1.55	1.69	1.59	1.37	1.36	1.19	1.00	1.17	1.08
１０月	1.42	1.31	1.44	1.32	1.28	1.24	1.66	1.47	1.56	1.46	1.36	1.31	1.55	1.51	1.13	0.95	1.22	1.12
１１月	1.42	1.30	1.42	1.29	1.32	1.26	1.66	1.53	1.55	1.44	1.26	1.24	1.66	1.60	1.18	0.99	1.23	1.10
１２月	1.42	1.32	1.46	1.35	1.31	1.26	1.79	1.63	1.53	1.46	1.16	1.16	1.64	1.60	1.12	0.94	1.13	1.03
令和7年　１月	1.43	1.34	1.40	1.32	1.34	1.27	1.89	1.75	1.55	1.49	1.09	1.11	1.48	1.44	1.36	1.16	1.10	1.05
２月	1.36	1.27	1.30	1.23	1.29	1.24	1.74	1.53	1.66	1.57	1.18	1.17	1.39	1.39	1.22	1.02	1.03	0.99
３月	1.32	1.22	1.26	1.18	1.27	1.22	1.66	1.42	1.58	1.51	1.24	1.22	1.30	1.30	1.22	1.00	1.00	0.94
４月	1.23	1.13	1.21	1.10	1.13	1.10	1.55	1.35	1.45	1.38	1.12	1.11	1.09	1.08	1.18	0.89	0.91	0.83
５月	1.21	1.09	1.18	1.06	1.13	1.09	1.53	1.31	1.44	1.37	0.90	0.91	1.16	1.13	1.18	0.89	0.90	0.79
６月	1.20	1.09	1.16	1.07	1.13	1.09	1.44	1.26	1.46	1.36	0.92	0.89	1.18	1.15	1.24	0.98	0.88	0.79
７月	1.25	1.16	1.20	1.13	1.16	1.09	1.54	1.34	1.52	1.41	1.08	0.99	1.31	1.31	1.24	1.04	0.91	0.86

都道府県別有効求人倍率：季節調整値
(新規学卒者を除きパートタイムを含む)
令和7年7月全国平均 1.22倍[原数値1.18倍]

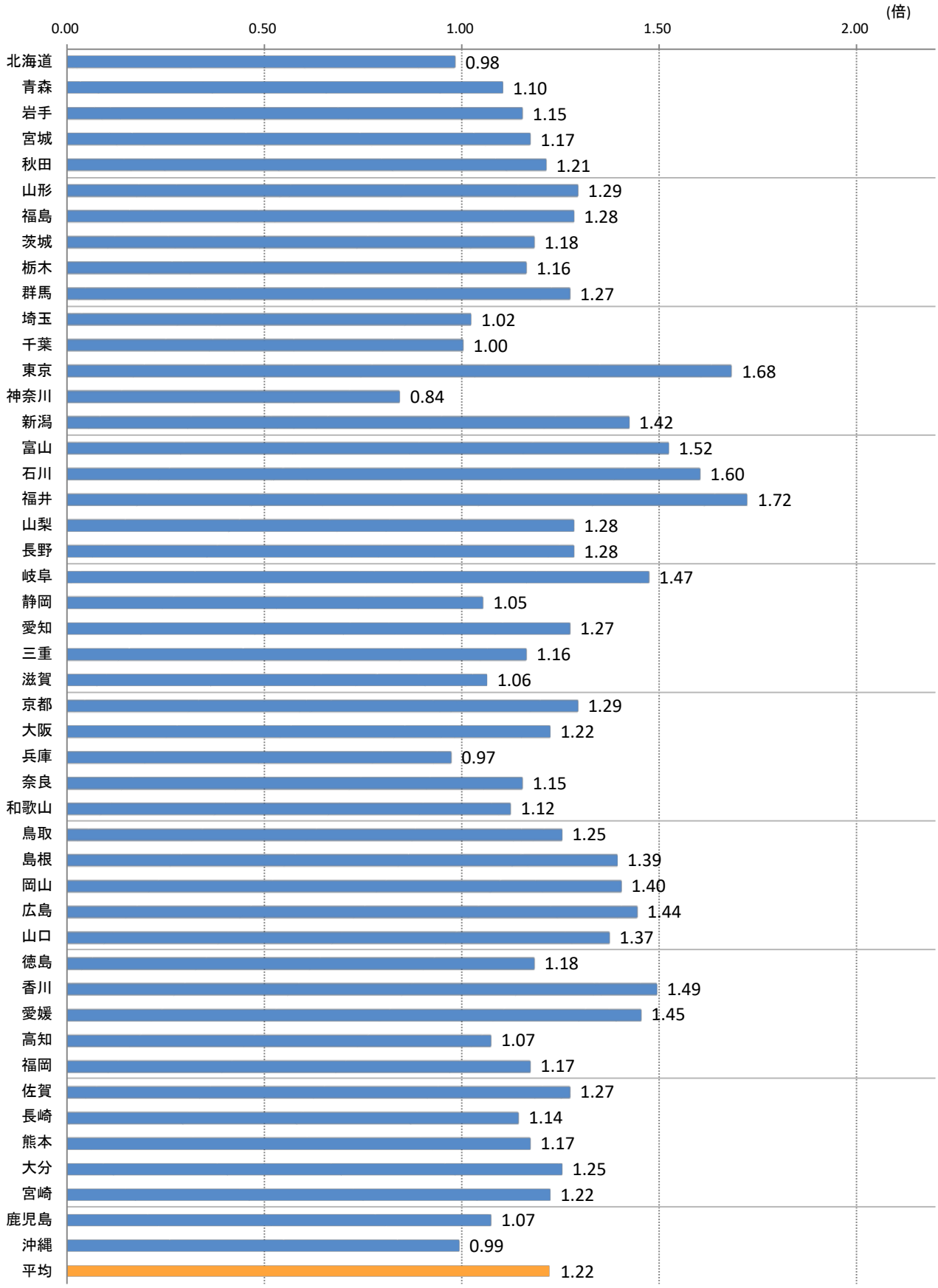

(注)季節調整値計算(季節調整値替え)は、毎年過去1年分のデータが揃う年初に行われ、季節調整値済系列が改定される。

(資料出所)厚生労働省「職業安定業務統計」

正社員求人倍率の推移（原数値）

山形労働局

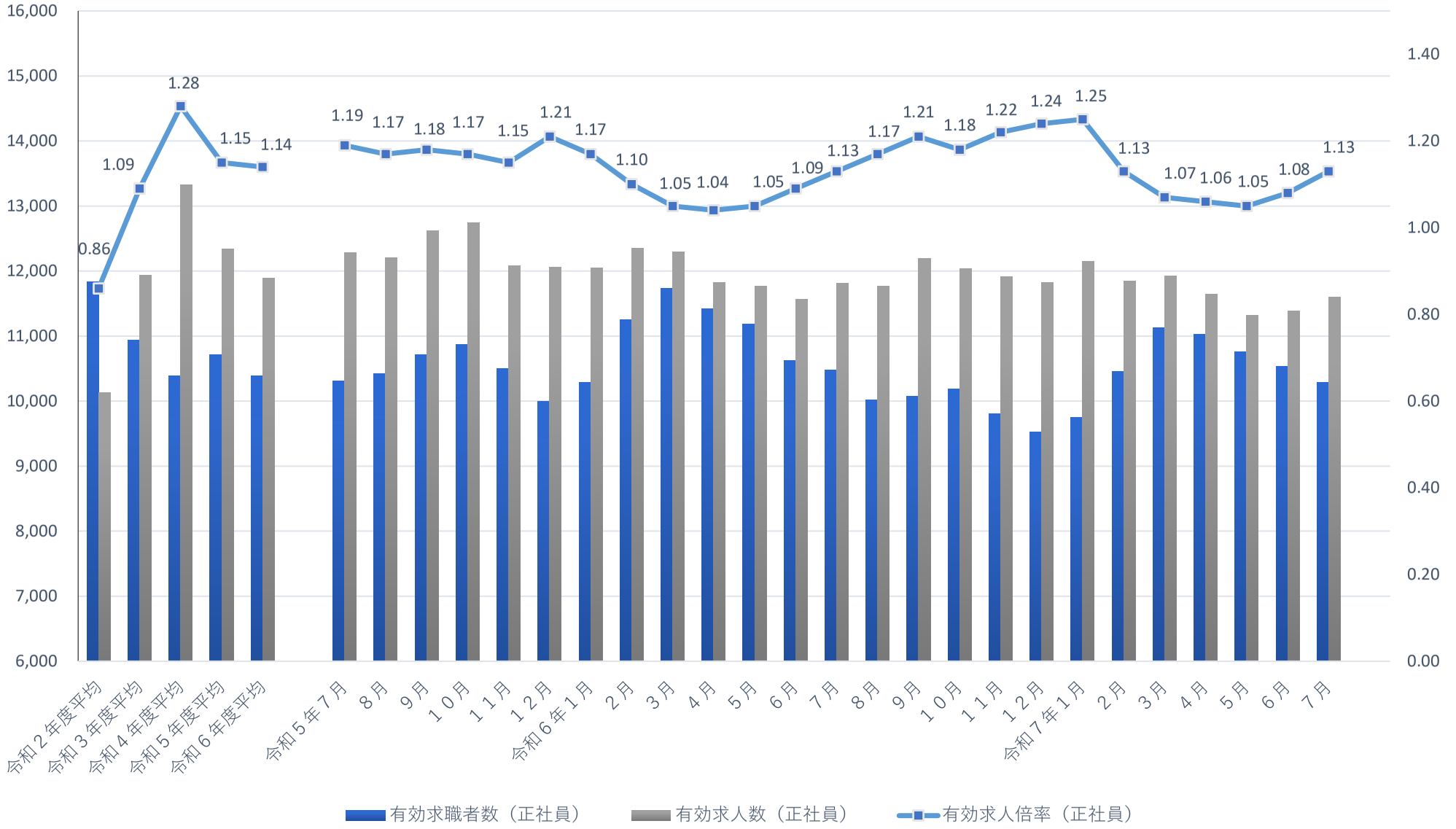

※用語の定義

★一般

常用及び臨時・季節を併せたものをいう。

☆常用

雇用契約において、雇用期間の定めがないか、又は４か月以上の雇用期間が定められているものをいう。（季節的労働を除く）

☆臨時・季節

臨時とは、雇用契約において１か月以上４か月未満の雇用期間が定められている仕事（労働）をいい、季節とは、季節的な労働需要に対し、又は季節的な余暇を利用して一定の期間を定めて就労（労働）するものをいう。

★パートタイム

１日、１週間又は１か月の所定労働時間が同一事業所に雇用されている通常の労働者の所定労働時間に比し相当程度短いものをいう。

☆常用的パートタイム

パートタイムのうち、雇用期間の定めがないか、又は４か月以上の雇用期間が定められているものをいう。

☆臨時的パートタイム

パートタイムのうち、１か月以上４か月未満の雇用期間が定められているか、又は季節的に一定期間を定めて就労するものをいう。

★常用計

一般の常用と常用的パートタイムとの合計。

★正社員

雇用形態が、非正社員（臨時、パートタイム、派遣、契約社員、準社員、嘱託など）以外のもの。

★新規求人数

期間中に新たに受理した求人数をいう。

★月間有効求人数

「前月から繰越された有効求人数」と当月の「新規求人数」の合計数をいう。

★紹介件数

求職者と求人の結合を図るため、自安定所で行った紹介の件数（他安定所受理求人への紹介も含む。）をいう。

★就職件数

自安定所の求職者が、安定所の紹介により就職した件数をいう。

★県外への就職件数

就職先事業所の所在地が、自都道府県の管轄区域外にある場合の就職件数をいう。就職した求職者の住所の如何を問わない。

★充足数

自安定所の有効求人が、安定所（他安定所も含む）の紹介により求職者と結合した件数をいう。

★雇用保険受給者

雇用保険の受給資格決定後、所定給付日数分の基本手当の支給（広域・訓練の各延長給付等を含む）を終了するまでの者をいい、この数には、高年齢等受給資格者及び短期特例受給資格者は含まない。

★受給者実人員

雇用保険の基本手当を実際に受けた受給資格者の実数をいう。

求人・求職バランスシート[有効分]
（学卒を除きﾊﾟｰﾄを含む常用）

2025年 7月度　　山形労働局職業安定部

職種別		2025年7月 月間有効	2024年7月 月間有効	増減率
合計	求人倍率	1.16	1.21	▲ 0.05 P
	求人数	19,308	20,121	▲ 4.0
	求職者数	16,701	16,662	0.2
管理的職業従事者	求人倍率	0.93	1.11	▲ 0.18 P
	求人数	26	41	▲36.6
	求職者数	28	37	▲24.3
専門的・技術的職業従事者	求人倍率	1.90	1.95	▲ 0.05 P
	求人数	3,442	3,527	▲ 2.4
	求職者数	1,815	1,813	0.1
事務従事者	求人倍率	0.45	0.47	▲ 0.02 P
	求人数	1,820	1,905	▲ 4.5
	求職者数	4,077	4,078	▲ 0.0
販売従事者	求人倍率	1.99	2.12	▲ 0.13 P
	求人数	1,944	2,213	▲12.2
	求職者数	979	1,045	▲ 6.3
サービス職業従事者	求人倍率	2.05	2.25	▲ 0.20 P
	求人数	3,767	3,903	▲ 3.5
	求職者数	1,836	1,733	5.9
保安職業従事者	求人倍率	6.49	5.71	0.78 P
	求人数	733	657	11.6
	求職者数	113	115	▲ 1.7
農林漁業従事者	求人倍率	1.05	1.00	0.05 P
	求人数	295	244	20.9
	求職者数	281	244	15.2
生産工程従事者	求人倍率	1.43	1.31	0.12 P
	求人数	3,093	3,188	▲ 3.0
	求職者数	2,169	2,431	▲10.8
輸送・機械運転従事者	求人倍率	2.08	1.95	0.13 P
	求人数	1,048	1,031	1.6
	求職者数	505	529	▲ 4.5
建設・採掘従事者	求人倍率	5.53	5.27	0.26 P
	求人数	1,531	1,634	▲ 6.3
	求職者数	277	310	▲10.6
運搬・清掃・包装等従事者	求人倍率	0.51	0.57	▲ 0.06 P
	求人数	1,609	1,778	▲ 9.5
	求職者数	3,158	3,099	1.9
その他	求人倍率	－	－	－
	求人数	0	0	－
	求職者数	1,463	1,228	19.1

注）本表に掲げる職業は、平成21年12月改定の「日本標準職業分類」に基づく区分によるもの。

安定所別一般職業紹介状況（新規学卒を除きパートタイムを含む）

令和7年７月分

項目 安定所	新規求職申込件数		月間有効求職者数		新規求人数		月間有効求人数		紹介件数		就職件数		充足数		新規求人倍率		有効求人倍率	
		常用計		常用計		常用計		常用計		常用計		常用計		常用計		常用計		常用計
県	3,713	3,678	16,886	16,701	8,294	7,392	21,149	19,308	3,510	3,213	1,339	1,192	1,294	1,160	2.23	2.01	1.25	1.16
山　形	1,455	1,444	6,613	6,558	2,983	2,769	7,937	7,420	1,410	1,333	447	418	445	420	2.05	1.92	1.20	1.13
米　沢	541	540	2,252	2,249	1,078	961	2,607	2,455	423	405	174	165	164	153	1.99	1.78	1.16	1.09
酒　田	414	414	2,002	1,992	1,285	1,044	3,084	2,677	422	378	172	157	171	157	3.10	2.52	1.54	1.34
鶴　岡	436	428	1,906	1,853	1,155	994	2,901	2,615	419	362	211	156	201	148	2.65	2.32	1.52	1.41
新　庄	200	193	923	903	387	336	994	895	201	157	94	75	67	60	1.94	1.74	1.08	0.99
長　井	146	143	677	670	294	290	885	875	171	163	61	57	52	51	2.01	2.03	1.31	1.31
村　山	292	288	1,378	1,348	659	568	1,711	1,402	266	234	109	97	114	95	2.26	1.97	1.24	1.04
寒河江	229	228	1,135	1,128	453	430	1,030	969	198	181	71	67	80	76	1.98	1.89	0.91	0.86

注）常用計とは、一般の常用と常用的パートタイムとの合計。

全国及び山形の各種統計の推移（１）

作成日　令和7年9月8日

総　括

		（評価年月）					
●雇用関係	全国：	令和７年７月	有効求人倍率は	1.22倍	前月から変動なし	であった	
	山形：	令和７年７月	有効求人倍率は	1.29倍	前月より0.01ポイント	の上昇	
●物価関係（消費者物価指数）	全国：	令和７年７月	前年同月比	3.6%	の上昇		
	山形：	令和７年６月	前年同月比	3.5%	の上昇		
（国内企業物価指数）		令和７年７月	前年同月比	2.6%	の上昇		
●賃金関係（名目賃金）	全国：	令和７年７月	前年同月比	4.1%	の上昇	43	か月連続のプラス
	山形：	令和７年６月	前年同月比	0.5%	の上昇	17	か月連続のプラス
（実質賃金）	全国：	令和７年７月	前年同月比	0.5%	の上昇	7	か月ぶりのプラス
	山形：	令和７年６月	前年同月比	2.9%	の低下	2	か月連続のマイナス
（全国と山形の格差）		令和７年６月	前月比	2.8ポイント	差が拡大した		

山形労働局　作成

		雇用関係		物価関係			賃金関係				
		有効求人倍率		消費者物価指数		国内企業物価指数	名目賃金		実質賃金		全国と山形の格差
		全国	山形	全国	山形	全国	全国	山形	全国	山形	（全国＝100）
（年）	（月）	（倍）	（倍）	（%）	（%）	（%）	（%）	（%）	（%）	（%）	（注）４
令和元		1.60	1.54	0.6	0.8	0.2	▲ 0.4	0.3	▲ 1.0	▲ 0.3	86.0
令和２		1.18	1.15	0.0	▲ 0.2	▲ 1.2	▲ 1.2	▲ 3.6	▲ 1.2	▲ 3.6	83.9
令和３		1.13	1.27	▲ 0.3	▲ 0.1	4.6	0.3	4.2	0.6	4.2	87.2
令和４		1.28	1.56	3.0	2.7	9.8	2.0	4.7	▲ 1.0	1.9	89.5
令和５		1.31	1.43	3.8	3.8	4.4	1.2	2.7	▲ 2.5	▲ 1.0	90.7
令和６		1.25	1.33	3.2	3.9	2.3	2.8	3.7	▲ 0.3	▲ 0.1	88.4
令和５	10	1.29	1.36	3.9	4.3	1.2	1.5	1.1	▲ 2.3	▲ 3.0	89.8
	11	1.27	1.30	3.3	3.7	0.6	0.7	▲ 2.0	▲ 2.5	▲ 5.5	90.3
	12	1.27	1.33	3.0	3.9	0.3	0.8	5.2	▲ 2.1	1.3	91.2
令和６	1	1.27	1.32	2.5	3.8	0.3	1.5	▲ 0.7	▲ 1.1	▲ 4.5	86.6
	2	1.26	1.32	3.3	4.3	0.7	1.4	1.7	▲ 1.8	▲ 2.4	89.0
	3	1.27	1.33	3.1	4.0	0.9	1.0	0.3	▲ 2.1	▲ 3.6	85.4
	4	1.26	1.33	2.9	4.2	0.9	1.6	0.1	▲ 1.2	▲ 3.8	85.5
	5	1.25	1.33	3.3	4.4	2.3	2.0	3.1	▲ 1.3	▲ 1.2	88.6
	6	1.24	1.32	3.3	3.9	2.6	4.5	4.9	1.1	0.9	89.5
	7	1.25	1.32	3.2	3.4	3.1	3.4	5.4	0.3	1.8	85.0
	8	1.24	1.35	3.5	4.0	2.6	2.8	2.0	▲ 0.8	▲ 1.9	93.2
	9	1.25	1.35	2.9	3.4	3.1	2.5	3.4	▲ 0.4	0.1	88.7
	10	1.25	1.35	2.6	3.0	3.7	2.2	3.6	▲ 0.4	0.6	88.4
	11	1.25	1.35	3.4	3.9	3.8	3.9	4.2	0.5	0.2	88.1
	12	1.25	1.33	4.2	4.6	4.0	4.4	9.5	0.3	4.6	91.5
令和７	1	1.26	1.38	4.7	5.2	4.2	1.8	5.3	▲ 2.8	0.1	89.7
	2	1.24	1.33	4.3	4.5	4.3	2.7	3.8	▲ 1.5	▲ 0.6	90.0
	3	1.26	1.35	4.2	4.3	4.3	2.3	6.7	▲ 1.8	2.4	89.0
	4	1.26	1.34	4.1	4.0	4.1	2.0	5.3	▲ 2.0	1.0	88.2
	5	1.24	1.31	4.0	3.7	3.3	1.4	3.2	▲ 2.6	▲ 0.4	90.1
	6	1.22	1.28	3.8	3.5	2.9	3.1	0.5	▲ 0.8	▲ 2.9	87.3
	7	1.22	1.29	3.6		2.6	4.1		0.5		
令和５年10月（最低賃金改正月）から１年間の単純平均		1.26	1.33	3.2	3.9	1.6	2.0	2.0	▲ 1.2	▲ 1.8	88.6
令和６年10月（最低賃金改正月）から公表月までの単純平均		1.25	1.33	3.9	4.1	3.7	2.8	4.7	▲ 1.1	0.6	89.1
資料出所		山形労働局「労働市場月報」		全国：総務省「消費者物価指数」 山形：山形県「消費者物価指数」		日本銀行「企業物価指数」	全国：厚生労働省「毎月勤労統計調査」 山形：山形県「毎月勤労統計調査地方調査」				

（注）１　消費者物価指数は「持家の帰属家賃を除く総合」（※）を用いた。

※消費者と取引がある品目の価格の動きを把握するため、実際に市場での売買がない「持家の帰属家賃」を除いたもの。
「持家の帰属家賃」とは、実際には家賃の支払を伴わない持家住宅についても、通常の借家や借間と同様のサービスが生産され、消費されるものと仮定して、一般市場価格で評価した概念的なもの。家計調査の「消費支出」や毎月勤労統計調査の「賃金」は「持家の帰属家賃を除く総合」を使用し実質化している。

２　山形県が発表している消費者物価指数は山形市を対象としたものである。

３　賃金関係の参照数値は、「現金給与総額」かつ「常用労働者５人以上事業所、調査産業計」を用いた。

４　賃金関係のうち「全国と山形の格差」は上記（注）３の数値における給与総額（実数）について、山形県/全国×100（四捨五入）で求めたもの。

５　数値の前に表記されている「r」は続報等にて改訂された値を表す。（※速報値は確報で改訂される場合がある。）

６　物価関係及び賃金関係（「全国と山形の格差」を除く）における各年の数値は「前年比」であり、各月の数値は「前年同月比」である。

７　総括は最新月の状況について記載したもの。

８　最低賃金が改正された10月を起点に作成したもの。

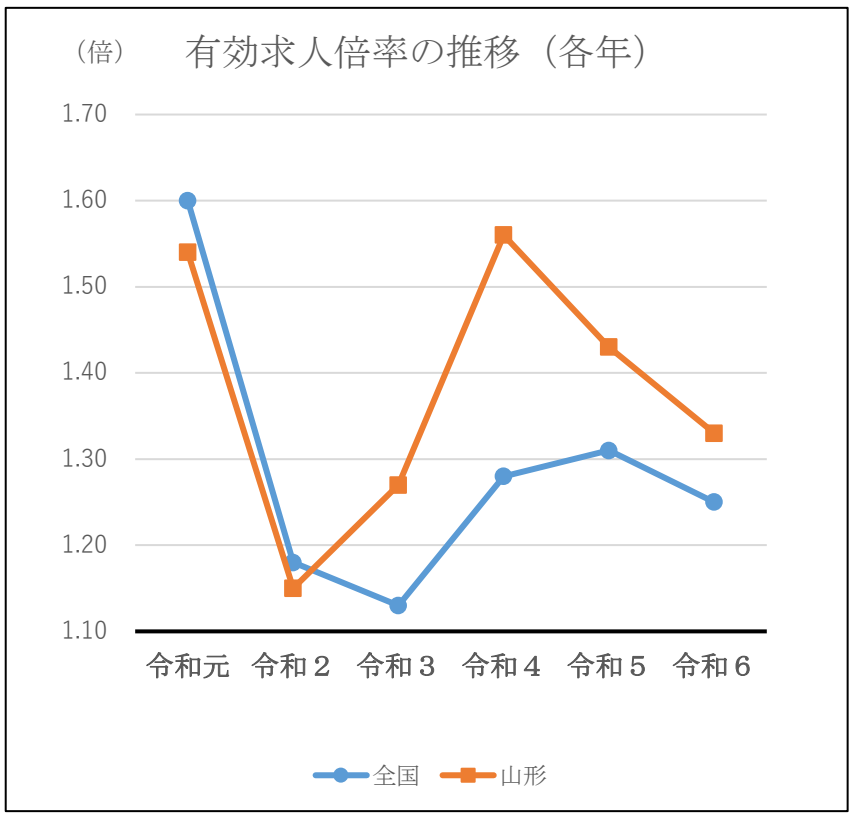
有効求人倍率の推移（各年）
（倍）
1.70
1.60
1.50
1.40
1.30
1.20
1.10
令和元
令和２
令和３
令和４
令和５
令和６
全国
山形

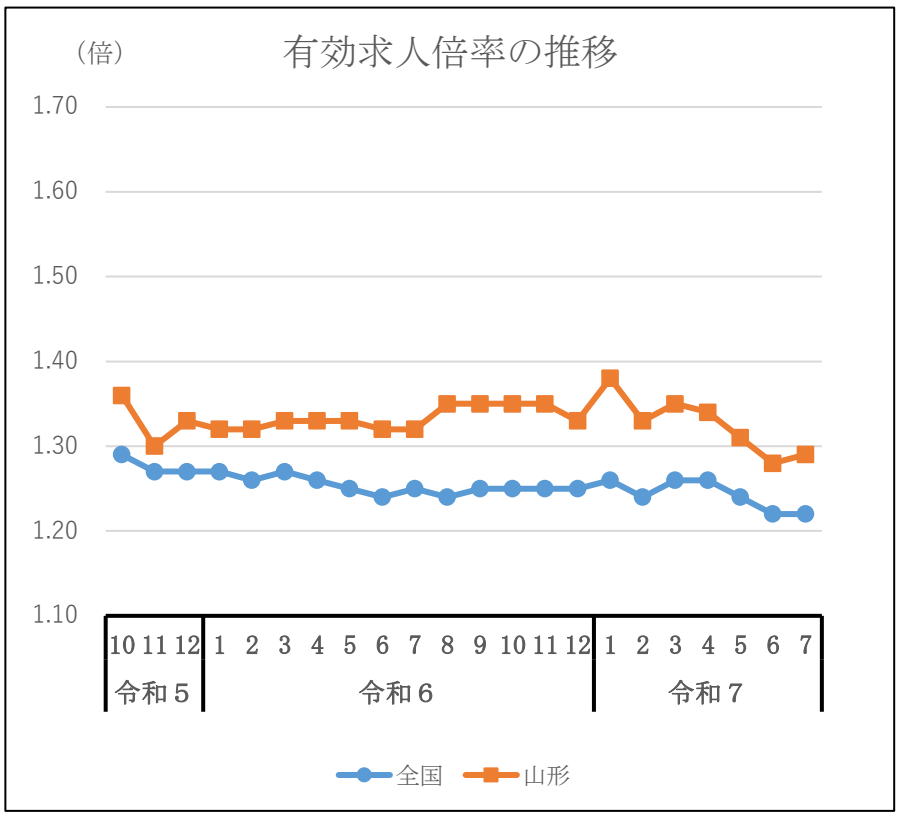
有効求人倍率の推移
（倍）
1.70
1.60
1.50
1.40
1.30
1.20
1.10
10 11 12 1 2 3 4 5 6 7 8 9 10 11 12 1 2 3 4 5 6 7
令和５
令和６
令和７
全国
山形

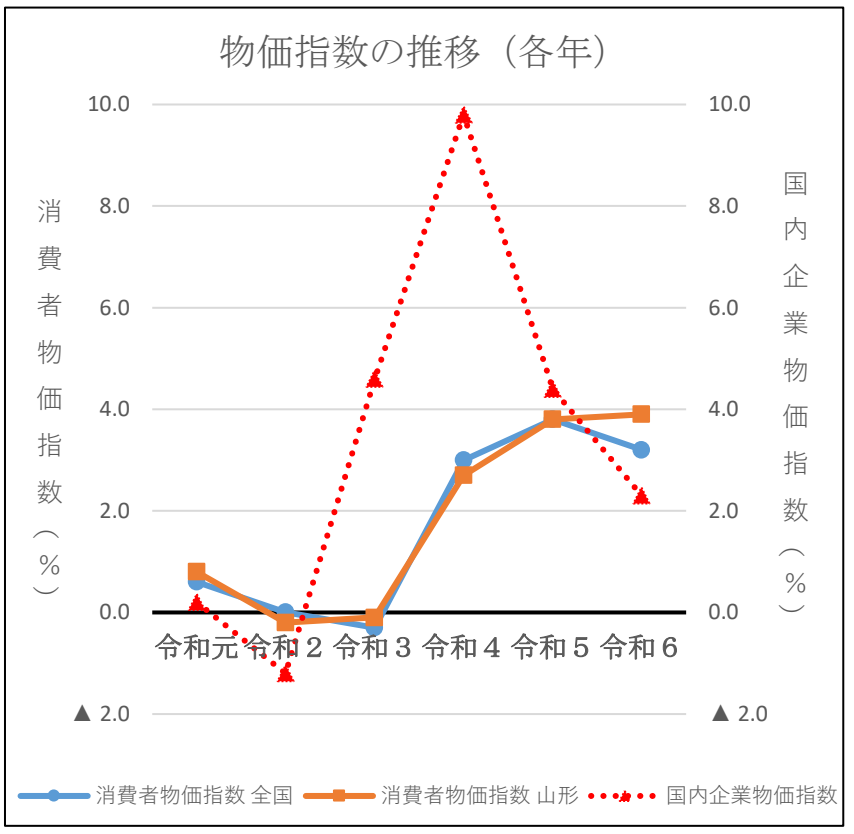
物価指数の推移（各年）
消費者物価指数（%）
国内企業物価指数（%）
10.0
8.0
6.0
4.0
2.0
0.0
▲ 2.0
令和元 令和２ 令和３ 令和４ 令和５ 令和６
消費者物価指数 全国
消費者物価指数 山形
国内企業物価指数

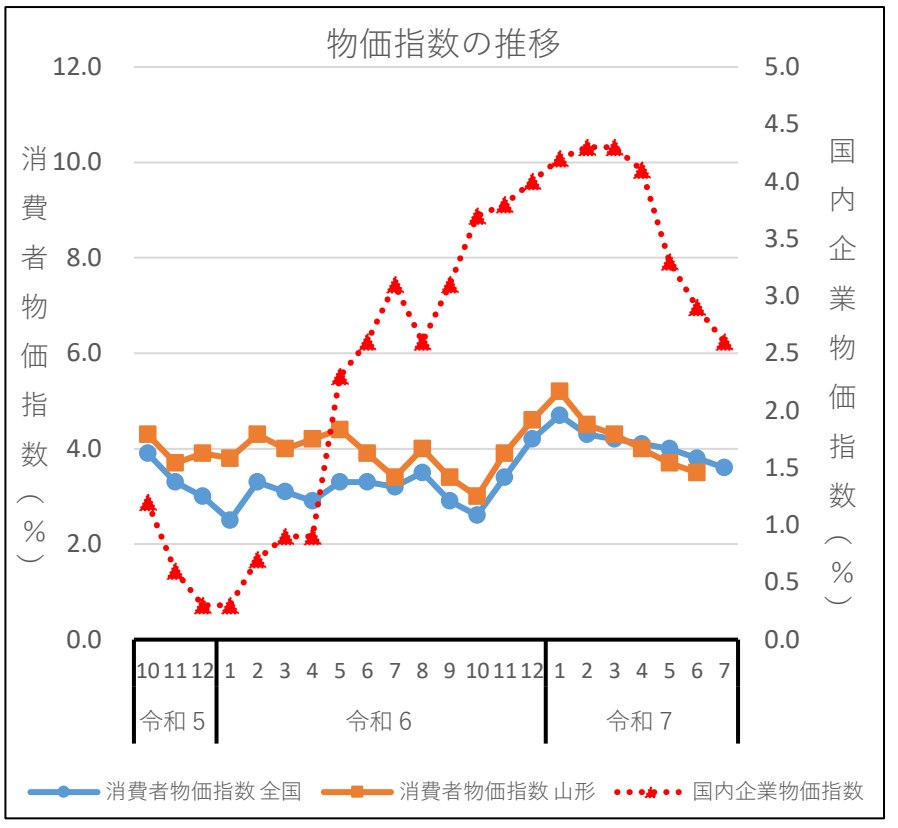
物価指数の推移
消費者物価指数（%）
国内企業物価指数（%）
12.0
10.0
8.0
6.0
4.0
2.0
0.0
5.0
4.5
4.0
3.5
3.0
2.5
2.0
1.5
1.0
0.5
0.0
10 11 12 1 2 3 4 5 6 7 8 9 10 11 12 1 2 3 4 5 6 7
令和５
令和６
令和７
消費者物価指数 全国
消費者物価指数 山形
国内企業物価指数

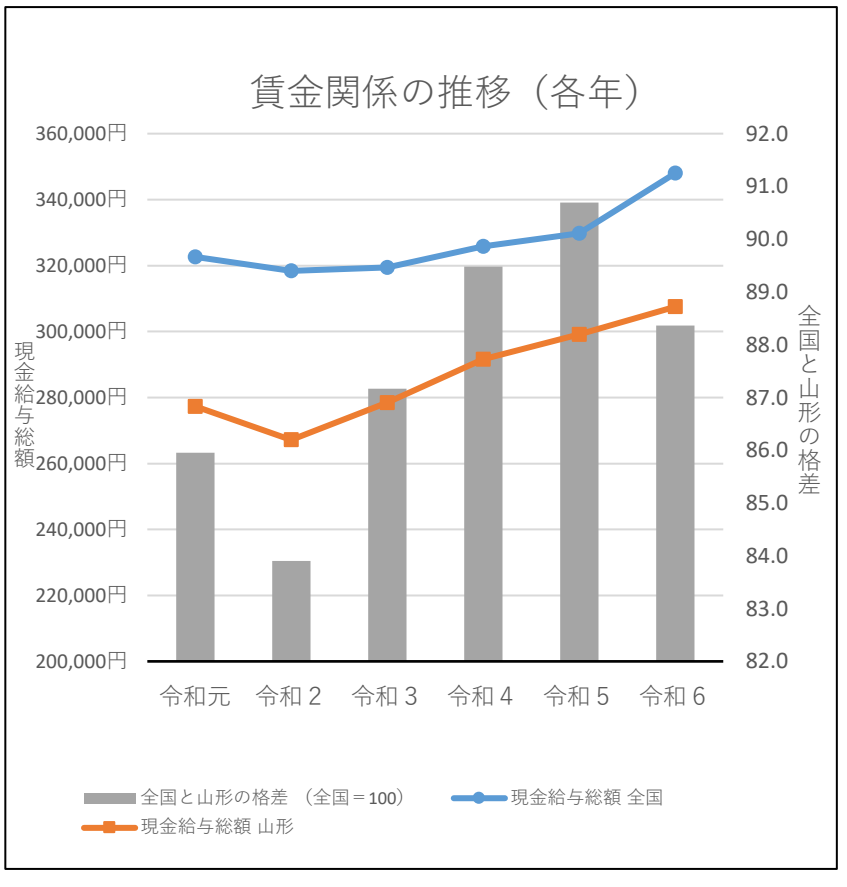
賃金関係の推移（各年）
現金給与総額
全国と山形の格差
360,000円
340,000円
320,000円
300,000円
280,000円
260,000円
240,000円
220,000円
200,000円
92.0
91.0
90.0
89.0
88.0
87.0
86.0
85.0
84.0
83.0
82.0
令和元
令和２
令和３
令和４
令和５
令和６
全国と山形の格差 （全国＝100）
現金給与総額 全国
現金給与総額 山形

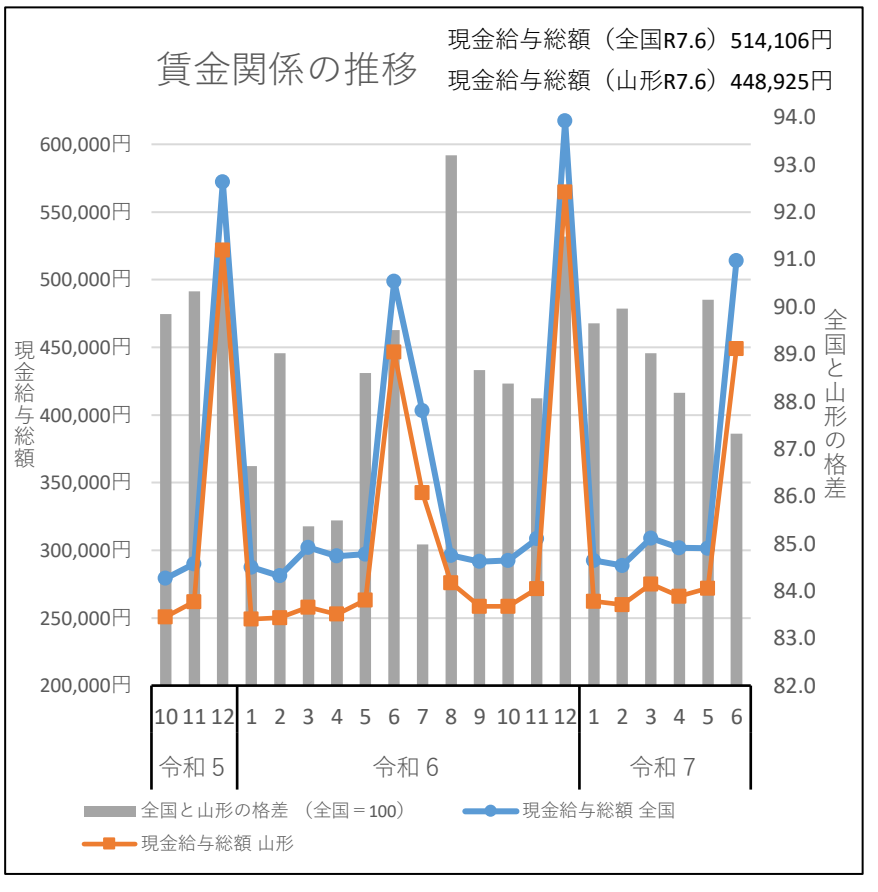
賃金関係の推移
現金給与総額（全国R7.6）514,106円
現金給与総額（山形R7.6）448,925円
現金給与総額
全国と山形の格差
600,000円
550,000円
500,000円
450,000円
400,000円
350,000円
300,000円
250,000円
200,000円
94.0
93.0
92.0
91.0
90.0
89.0
88.0
87.0
86.0
85.0
84.0
83.0
82.0
10 11 12 1 2 3 4 5 6 7 8 9 10 11 12 1 2 3 4 5 6
令和５
令和６
令和７
全国と山形の格差 （全国＝100）
現金給与総額 全国
現金給与総額 山形

全国及び山形の各種統計の推移（２）

作成日　令和7年9月8日

総　括

		（評価年月）			
●鉱工業指数（生産指数）	全国：	令和７年６月	前月比	1.7%	の上昇
	山形：	令和７年５月	前月比	12.1%	の低下
（在庫指数）	全国：	令和７年６月	前月比	0.4%	の低下
	山形：	令和７年５月	前月比	6.7%	の上昇
●新車登録届出台数		令和７年６月	前年同月比	1.7%	の増加
●倒産件数	全国：	令和７年６月	倒産件数は	848	件
	山形：	令和７年７月	倒産件数は	14	件
●完全失業率	全国：	令和７年６月	完全失業率は	2.5%	
	山形：	令和7年1月-3月期	完全失業率は	1.8%	

山形労働局　作成

		鉱工業指数				新車登録届出台数		倒産企業		完全失業率	
		生産指数		在庫指数							
		全国	山形	全国	山形	山形		全国	山形	全国	山形
（年）	（月）	（%）	（%）	（%）	（%）	（台数）	（%）	（件）	（件）	（%）	（%）
令和元		▲ 2.6	4.2	0.5	▲ 5.4	49730	▲ 3.5	8383	48	2.4	1.7
令和２		▲ 10.4	▲ 6.5	▲ 8.3	▲ 2.1	43741	▲ 12.0	7773	38	2.8	2.0
令和３		5.4	9.1	6.4	1.5	42068	▲ 3.8	6030	41	2.8	2.0
令和４		▲ 0.1	7.6	2.7	4.5	41367	▲ 1.7	6428	47	2.6	1.9
令和５		▲ 1.3	3.9	▲ 0.5	5.7	46846	13.2	8690	50	2.6	1.7
令和６		▲ 2.6	▲ 7.2	▲ 1.9	▲ 0.5	42421	▲ 9.4	10006	79	2.5	1.7
令和５	10	1.2	6.8	0.0	2.1	3913	7.2	793	3	2.6	1.7
	11	▲ 0.6	▲ 5.7	0.0	▲ 1.2	3931	5.9	807	1	2.6	
	12	1.2	▲ 2.4	▲ 0.9	1.4	3352	8.6	810	5	2.5	
令和６	1	▲ 7.0	▲ 0.3	▲ 0.7	▲ 3.4	2672	▲ 20.6	701	3	2.5	2.1
	2	0.3	▲ 1.2	0.3	0.5	3041	▲ 21.8	712	6	2.6	
	3	3.5	1.9	0.6	5.4	4808	▲ 28.9	906	13	2.6	
	4	▲ 0.6	▲ 6.3	▲ 0.5	▲ 6.8	2943	▲ 10.4	783	4	2.6	1.7
	5	1.1	0.0	0.3	2.1	3362	0.1	1009	7	2.6	
	6	▲ 1.2	▲ 1.3	▲ 0.3	▲ 2.5	3660	▲ 5.9	820	6	2.5	
	7	1.8	10.7	0.1	2.1	3916	7.7	953	5	2.6	1.9
	8	▲ 2.0	▲ 9.8	▲ 0.4	0.4	3124	▲ 3.6	723	7	2.5	
	9	0.7	2.8	0.2	0.8	4342	2.8	807	6	2.4	
	10	1.8	1.2	▲ 0.1	▲ 4.1	3842	▲ 1.8	909	7	2.5	1.6
	11	▲ 1.7	▲ 4.6	▲ 0.8	▲ 0.7	3750	▲ 4.6	841	4	2.5	
	12	▲ 0.3	2.2	▲ 0.3	▲ 0.1	2961	▲ 11.7	842	11	2.5	
令和７	1	▲ 1.1	3.7	1.5	▲ 0.5	3132	17.2	840	10	2.5	1.8
	2	2.3	▲ 1.2	▲ 1.7	▲ 1.1	3644	19.8	764	3	2.4	
	3	0.2	2.7	1.2	▲ 2.4	5693	18.4	853	9	2.5	
	4	▲ 1.1	12.3	▲ 0.8	▲ 1.6	3158	7.3	828	7	2.5	
	5	▲ 0.1	▲ 12.1	▲ 1.8	6.7	3050	▲ 9.3	857	13	2.5	
	6	1.7		▲ 0.4		3721	1.7	848	5	2.5	
	7								14		
令和５年10月（最低賃金改正月）から１年間の単純平均		▲ 0.2	▲ 1.0	▲ 0.2	▲ 0.3	3579	▲ 4.3	811	6	2.6	1.8
令和６年10月（最低賃金改正月）から公表月までの単純平均		0.2	0.5	▲ 0.4	▲ 0.5	3661	4.1	842	8	2.5	1.7
資料出所		全国：経済産業省「鉱工業指数」 山形：山　形　県「鉱工業指数」				国土交通省東北運輸局		全国：（株）東京商工リサーチ「倒産月報」 山形：（株）東京商工リサーチ山形支店「山形県企業倒産状況」		総務省「労働力調査」	

（注）
1　資料出所先は記載のとおりだが、作成に当たっては山形県：「山形県経済動向月例報告」を参照（※）し作成しているため、同報告の更新を受け、本資料についても更新している。

※〔鉱工業指数〕は第４表　〔新車登録届出台数〕は第２表　〔倒産企業〕は第９表　〔完全失業率〕は第７表を参照している。

2　鉱工業指数における各年の数値は「前年比」であり、各月の数値は「前月比」である。
新車登録届出台数における（%）について、各年の数値であれば「前年比」であり、各月の数値であれば「前年同月比」である。

3　倒産企業は負債総額1000万円以上・含内整理を対象として集計されている。

4「全国及び山形の各種統計（１）」を令和５年10月以降について作成しているため当該資料も同期間について作成した。

5　総括は最新月の状況について記載したもの。

6　数値の前に表記されている「r」は続報等にて改訂された値を表す。（※速報値は確報で改訂される場合がある。）

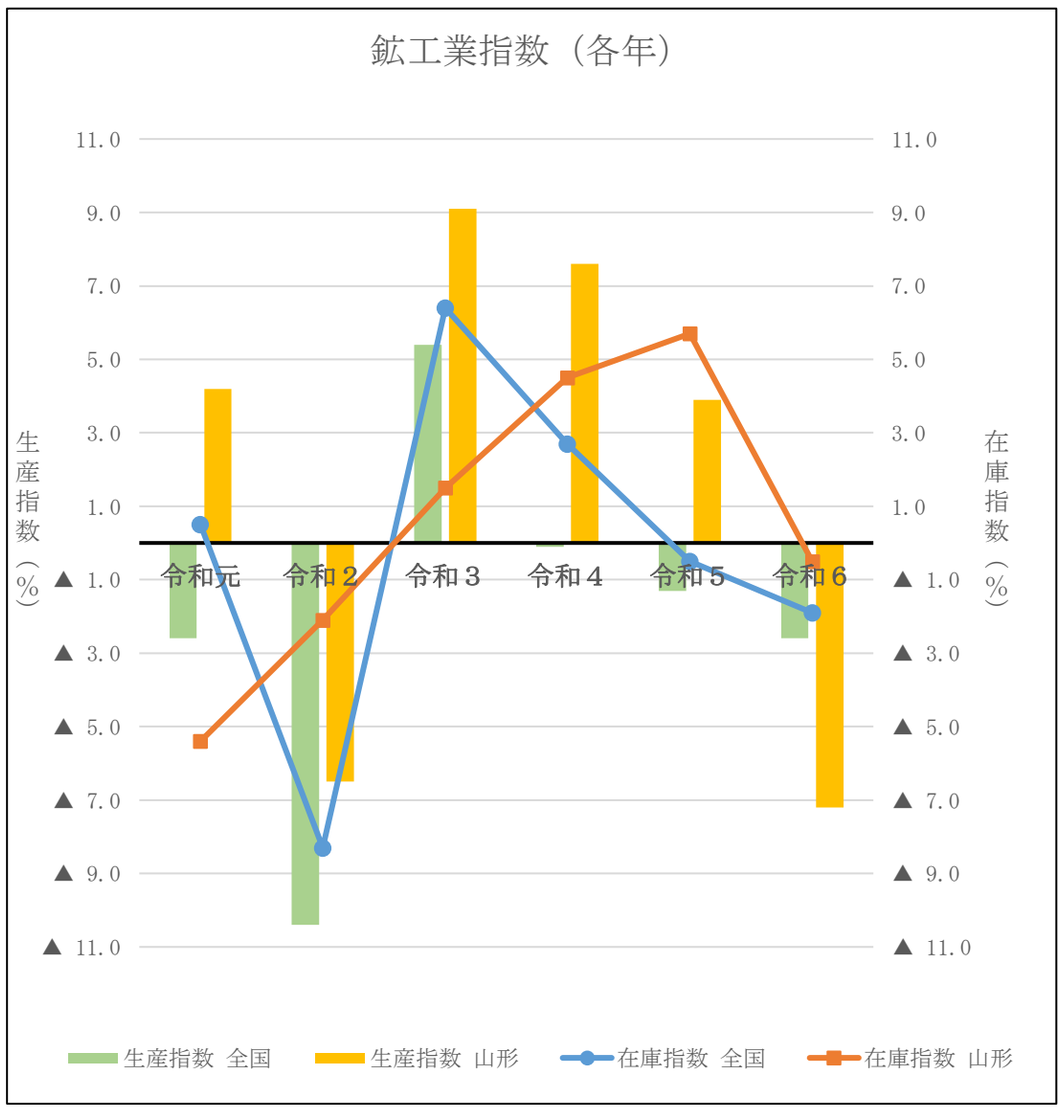

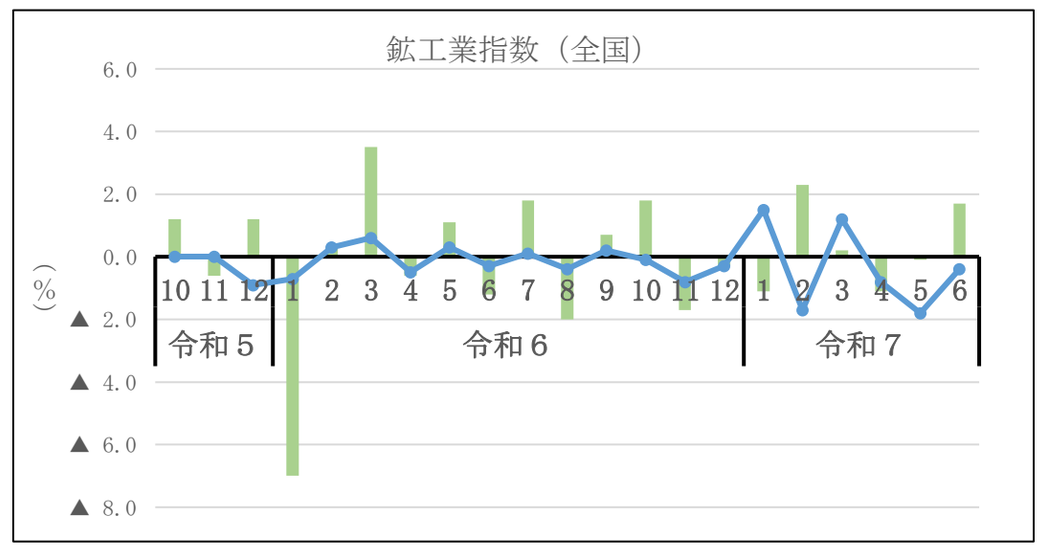

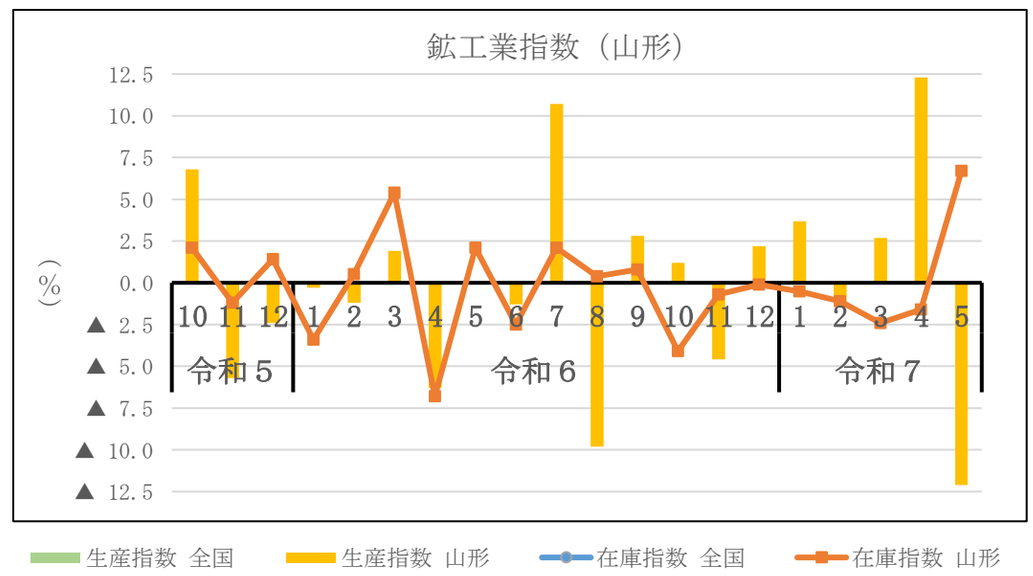

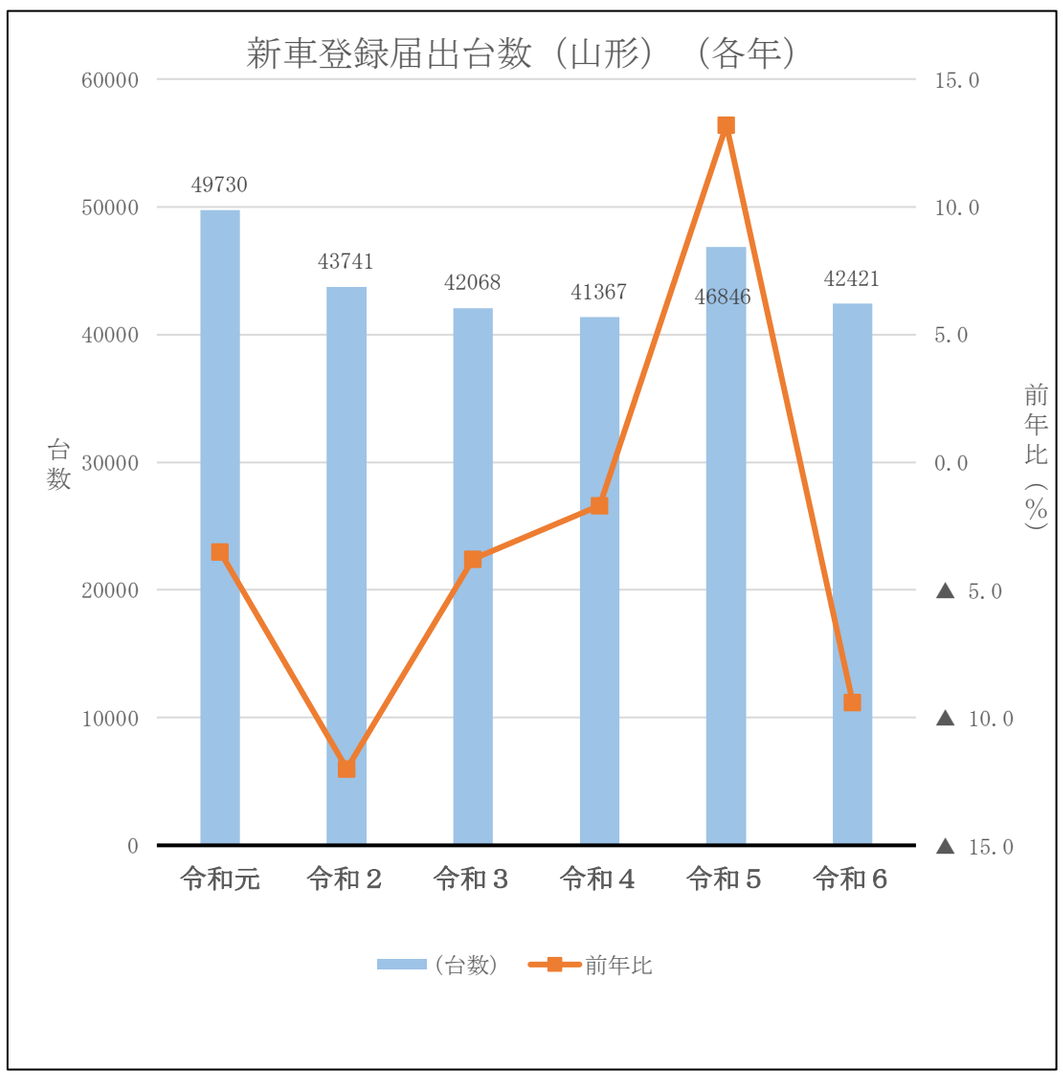

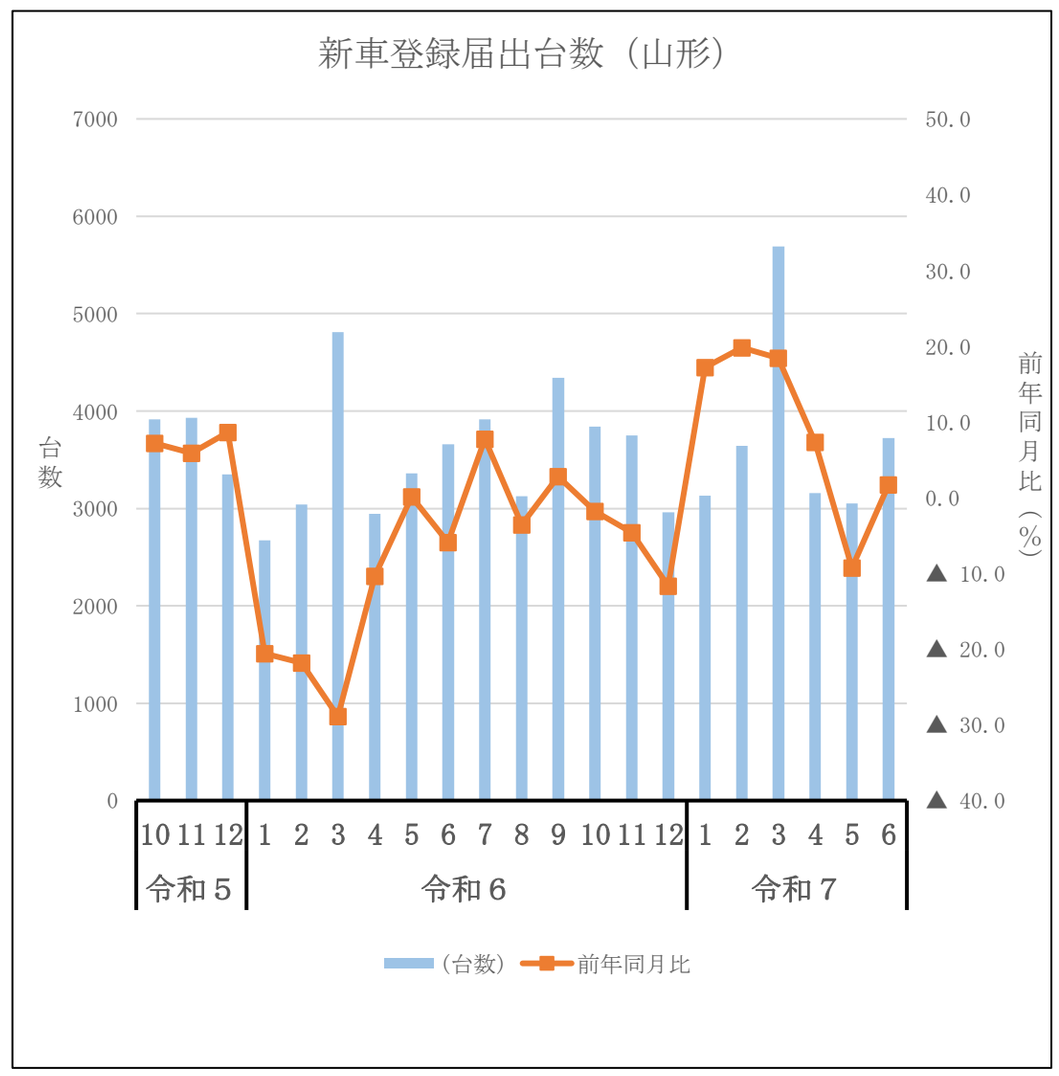

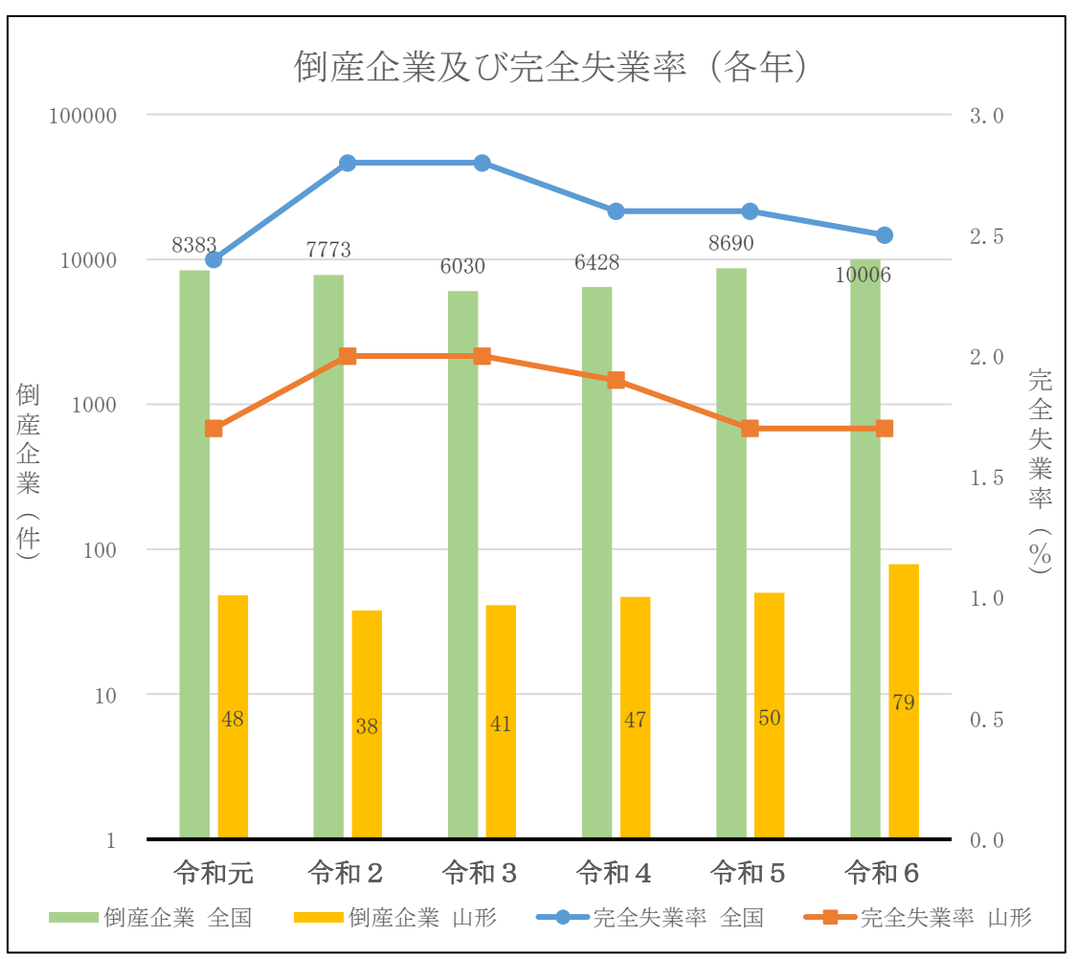

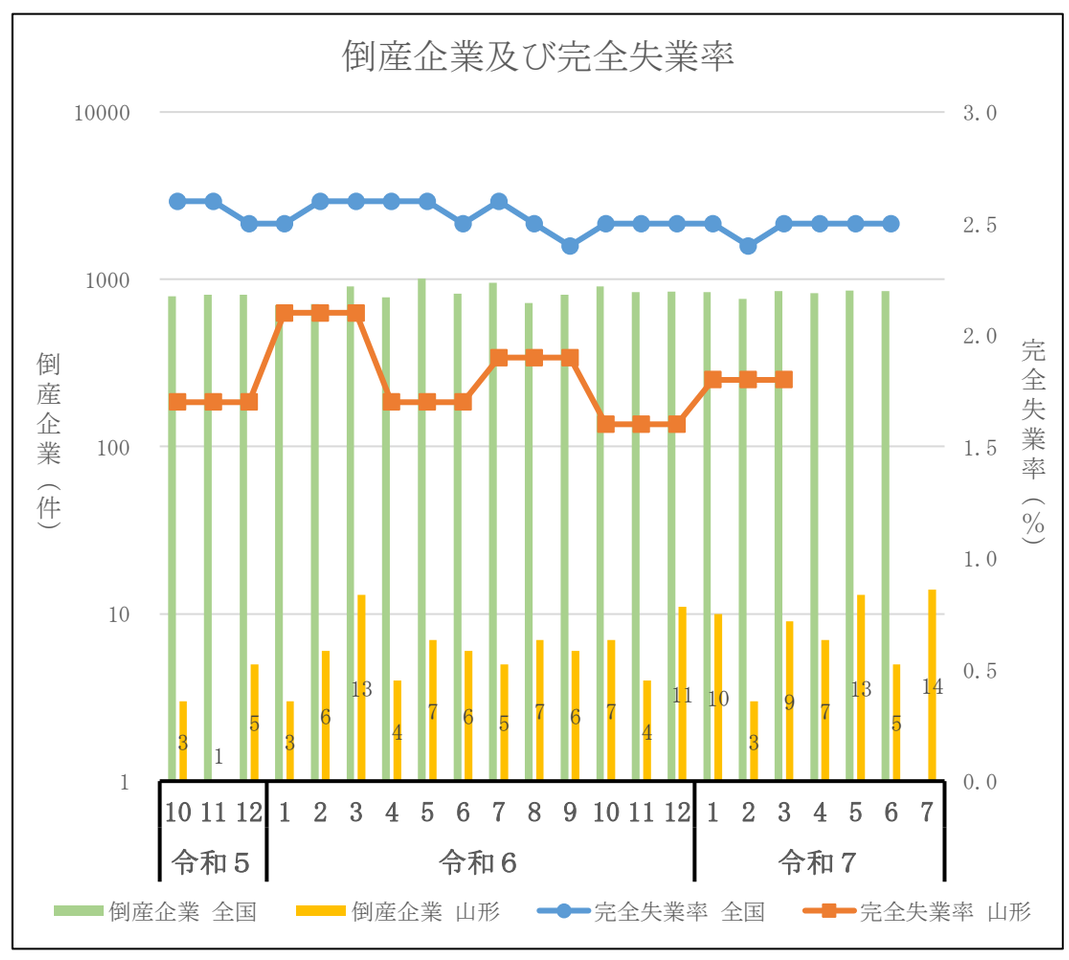

（注１）完全失業率（山形）は各４半期平均の数値であるが、グラフ作成の都合　　上、各４半期平均の数値を各月にあてて作成している。（例：１－３月期が1.3であれば、１月、２月、３月を1.3としてグラフを作成）

（注２）倒産企業（山形）のみ件数表記している。

参照した資料について

全国及び山形の各種統計の推移（１）

資料名（公表機関）	公表日	備考
○ 労働市場月報（山形労働局）	令和7年8月29日	
○ 消費者物価指数（総務省）	令和7年8月22日	
○ 消費者物価指数（山形県）	令和7年8月8日	
○ 企業物価指数（日本銀行）	令和7年8月13日	
○ 毎月勤労統計調査（厚生労働省）	令和7年9月5日	
○ 毎月勤労統計調査地方調査（山形県）	令和7年8月29日	

全国及び山形の各種統計の推移（２）

資料名（公表機関）	公表日	備考
○ 山形県経済動向月例報告（山形県）	令和7年8月21日	

労働市場月報

令和７年７月

山形労働局職業安定部
The Yamagata Labour Bureau Employment security department

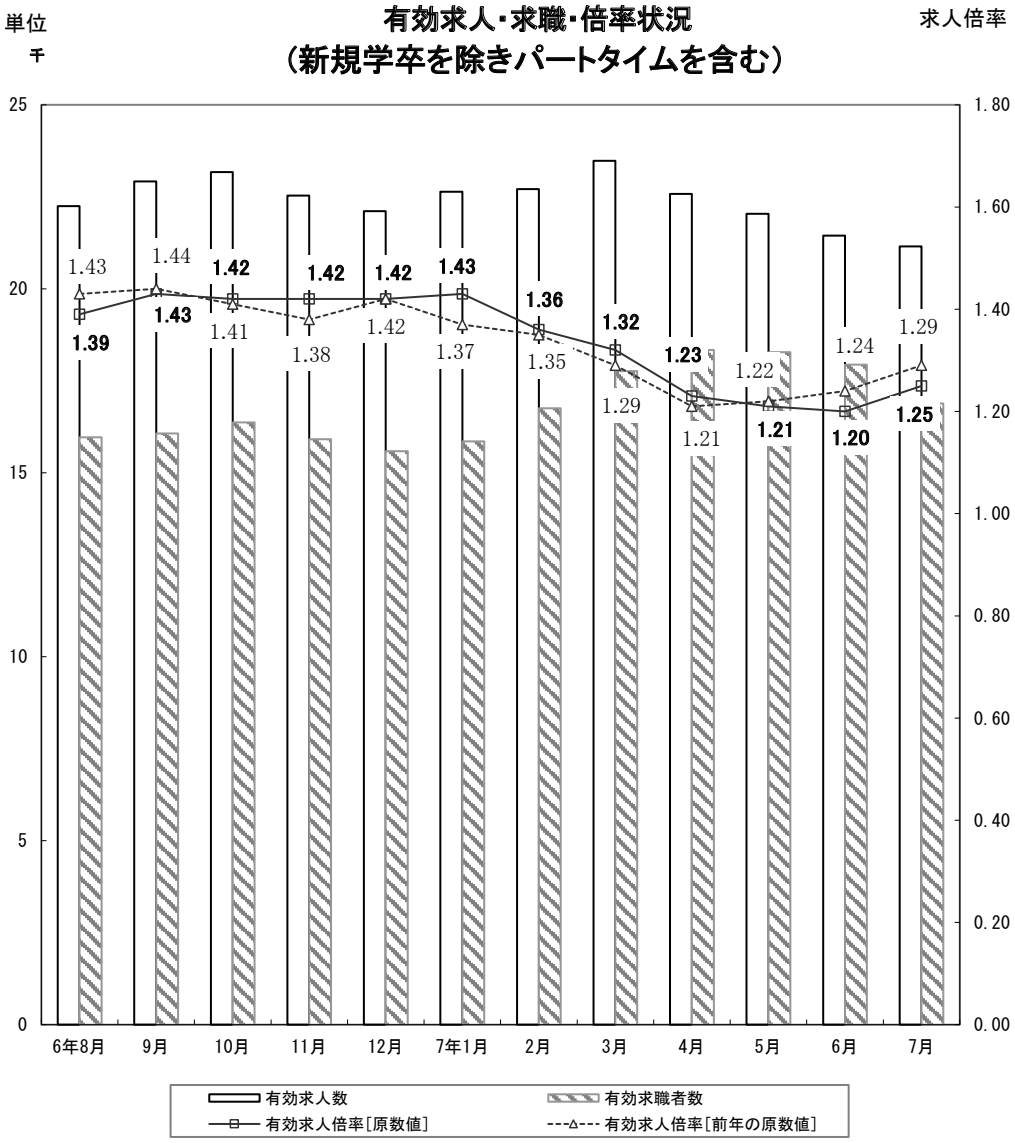
有効求人・求職・倍率状況
（新規学卒を除きパートタイムを含む）
単位
千
求人倍率
25
20
15
10
5
0
1.80
1.60
1.40
1.20
1.00
0.80
0.60
0.40
0.20
0.00
1.43
1.44
1.42
1.42
1.42
1.43
1.36
1.32
1.23
1.22
1.24
1.29
1.39
1.43
1.41
1.38
1.42
1.37
1.35
1.29
1.21
1.21
1.20
1.25
6年8月
9月
10月
11月
12月
7年1月
2月
3月
4月
5月
6月
7月
有効求人数
有効求職者数
有効求人倍率[原数値]
有効求人倍率[前年の原数値]

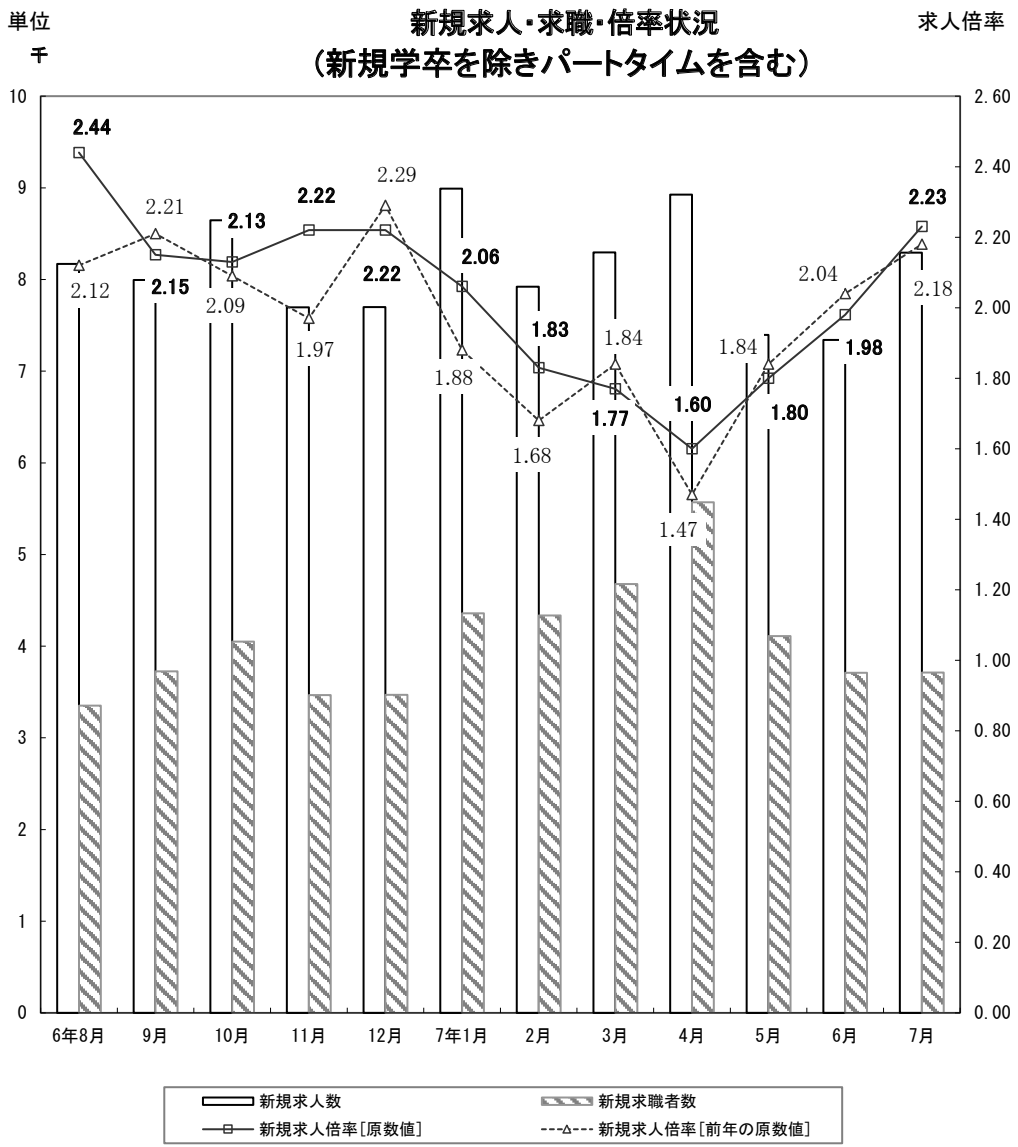
新規求人・求職・倍率状況
（新規学卒を除きパートタイムを含む）
単位
千
求人倍率
10
9
8
7
6
5
4
3
2
1
0
2.60
2.40
2.20
2.00
1.80
1.60
1.40
1.20
1.00
0.80
0.60
0.40
0.20
0.00
2.44
2.21
2.13
2.22
2.29
2.06
1.83
1.84
1.60
1.84
2.04
2.23
2.12
2.15
2.09
1.97
2.22
1.88
1.68
1.77
1.47
1.80
1.98
2.18
6年8月
9月
10月
11月
12月
7年1月
2月
3月
4月
5月
6月
7月
新規求人数
新規求職者数
新規求人倍率[原数値]
新規求人倍率[前年の原数値]

労　働　市　場　の　動　向

概　況

【県　内】

○基調判断　「雇用情勢は、持ち直しの動きに足踏みがみられる。今後とも、物価高騰等が雇用に与える影響に留意する必要がある。」

○有効求人倍率〈季節調整値〉1.29 倍（前月比+0.01 ポイント）

【全　国】

○有効求人倍率〈季節調整値〉1.22 倍（前月比±0.00 ポイント）

○求人数〈季節調整値〉　有効：前月比 0.2%減、新規：2.3%増

○産業別新規求人〈ﾊﾟｰﾄﾀｲﾑを含む原数値〉

「建設業」前年同月比 0.3%増、「製造業」0.3%減、「運輸業，郵便業」0.4%増、「卸売業，小売業」4.7%減、「宿泊業，飲食サービス業」9.7%減、「医療・福祉」0.6%減、「サービス業」2.2%増

○求職者数〈季節調整値〉　有効：前月比 0.0%減、新規：2.6%増

求人動向〔ﾊﾟｰﾄﾀｲﾑを含む全数；原数値〕

○新規求人数　8,294 人［前年同月比 0.5%減］

○有効求人数　21,149 人［前年同月比 2.9%減］

○産業別新規求人数

「建設業」前年同月比 7.1%減、「製造業」4.0%増、「運輸業・郵便業」8.3%増、「卸売業・小売業」18.4%減、「宿泊業・飲食サービス業」10.1%増、「医療・福祉」5.6%増、「サービス業」0.3%増

○職業別新規求人〈ﾊﾟｰﾄﾀｲﾑを含む常用〉

「管理的職業従事者」10 人（前年同月比 37.5%減）、「専門的・技術的職業従事者」1,351 人（8.7%増）、「事務従事者」724 人（1.2%減）、「販売従事者」707 人（9.9%減）、「サービス職業従事者」1,475 人（3.9%減）、「保安職業従事者」272 人（2.3%増）、「農林漁業従事者」116 人（87.1%増）、「生産工程従事者」1,206 人（4.8%減）、「輸送・機械運転従事者」391 人（0.5%減）、「建設・採掘従事者」510 人（4.9%減）、「運搬・清掃・包装等従事者」630 人（13.5%減）

（注）平成 21 年 12 月改定の「日本標準職業分類」に基づく区分による。

求職動向〔ﾊﾟｰﾄﾀｲﾑを含む全数；原数値〕

○新規求職申込件数：3,713 件（前年同月比 2.9%減）

○有効求職者数：16,886 人（前年同月比 0.3%増）

○態様別新規求職申込状況〈ﾊﾟｰﾄを含む常用〉

「在職者」1,328 人（前年同月比 3.4%増）、「離職者」2,034 人（7.0%減）、「無業者」316 人（1.3%減）、離職者〈前職自営を除く〉のうち「事業主都合」458 人（22.5%減）、「自己都合」1,448 人（0.6%増）

○希望職業別新規求職〈ﾊﾟｰﾄﾀｲﾑを含む常用〉

「管理的職業従事者」6 人（前年同月比 25.0%減）、「専門的・技術的職業従事者」393 人（4.6%減）、「事務従事者」796 人（8.7%減）、「販売従事者」204 人（9.7%減）、「サービス職業従事者」464 人（6.2%増）、「保安職業従事者」26 人（23.8%増）、「農林漁業従事者」67 人（21.8%増）、「生産工程従事者」547 人（4.5%減）、「輸送・機械運転従事者」128 人（5.2%減）、「建設・採掘従事者」65 人（30.1%減）、「運搬・清掃・包装等従事者」644 人（0.9%減）

（注）平成 21 年 12 月改定の「日本標準職業分類」に基づく区分による。

紹介・就職状況〔ﾊﾟｰﾄﾀｲﾑを含む全数；原数値〕

○紹介件数　3,510 件（前年同月比 9.3%減）

○就職件数　1,339 件（前年同月比 11.6%減）

○就職率〈新規求職者ベース〉36.1%（前年同月比 3.5 ポイント減）

雇用保険の概況

○一般受給資格決定件数　918 件（前年同月比 5.4%減）

○基本手当受給者実人員〈基本分〉4,301 人（前年同月比 5.4%増）

○雇用保険受給者の職業紹介状況〈ﾊﾟｰﾄﾀｲﾑを含む全数〉

紹介件数　950 件（前年同月比 8.0%減）、就職件数　398 件（16.0%減）

○雇用保険被保険者〈一般（高年齢継続、短期特例被保険者を除く）〉の資格喪失の状況：喪失件数　2,845 件（前年同月比 5.2%減）、うち事業主都合 206 件（20.2%減）

※「一般受給資格決定件数は速報値であり、修正があり得る」

山形県経済動向月例報告（令和 7 年 6 月の経済指標を中心として）（令和 7 年 8 月 21 日）

○総括判断　「本県経済は、緩やかに持ち直しているものの、弱含みの動きが続いている」

○個人消費　「一部に弱さがみられるものの、底堅い動きとなっている」

○住宅建設　「前年の水準を下回った」

○鉱工業生産「弱含みの動きとなっている」

○雇用情勢　「持ち直しの動きに足踏みがみられる」

○企業倒産　「件数及び負債総額ともに、前年の水準を上回った」

内閣府月例経済報告（令和 7 年 8 月 27 日）

○基調判断　「米国の通商政策等による影響が一部にみられるものの、緩やかに回復している」

○個人消費　「消費者マインドの改善に遅れがみられるものの、雇用・所得環境の改善の動きが続く中で、持ち直しの動きがみられる」

○設備投資　「持ち直しの動きがみられる」

○生産　「横ばいとなっている」

○企業収益　「米国の通商政策等による影響が一部にみられる中で、改善に足踏みがみられる」

○企業の業況判断「おおむね横ばいとなっている」

○雇用情勢　「改善の動きがみられる」

雇　用　指　数

令和７年７月分　　山形労働局

項　目	求人倍率［季節調整値］（新規学卒を除きパートタイムを含む）									雇用保険受給者実人員
	全　国		山　形　県		青森県	岩手県	宮城県	秋田県	福島県	
年　月	新　規	有　効	新　規	有　効	有　効	有　効	有　効	有　効	有　効	
令和2年　(暦年)	＊　1.95　倍	＊　1.18　倍	＊　1.71　倍	＊　1.15　倍	＊　0.99　倍	＊　1.09　倍	＊　1.26　倍	＊　1.29　倍	＊　1.25　倍	4,065　人
令和3年　(暦年)	＊　2.02　倍	＊　1.13　倍	＊　1.95　倍	＊　1.27　倍	＊　1.05　倍	＊　1.19　倍	＊　1.30　倍	＊　1.44　倍	＊　1.28　倍	3,649　人
令和4年　(暦年)	＊　2.26　倍	＊　1.28　倍	＊　2.30　倍	＊　1.56　倍	＊　1.17　倍	＊　1.34　倍	＊　1.37　倍	＊　1.51　倍	＊　1.42　倍	3,146　人
令和5年　(暦年)	＊　2.29　倍	＊　1.31　倍	＊　2.03　倍	＊　1.43　倍	＊　1.18　倍	＊　1.24　倍	＊　1.37　倍	＊　1.35　倍	＊　1.39　倍	3,317　人
令和6年　(暦年)	＊　2.25　倍	＊　1.25　倍	＊　1.96　倍	＊　1.33　倍	＊　1.11　倍	＊　1.19　倍	＊　1.25　倍	＊　1.27　倍	＊　1.27　倍	3,506　人
令和5年　７月	2.27	1.30	2.03	1.42	1.17	1.23	1.37	1.35	1.40	3,703
８月	2.30	1.30	1.96	1.38	1.17	1.22	1.36	1.34	1.39	3,827
９月	2.24	1.30	2.03	1.38	1.16	1.21	1.35	1.31	1.37	3,688
１０月	2.26	1.29	1.97	1.36	1.18	1.22	1.34	1.32	1.39	3,730
１１月	2.26	1.27	1.79	1.30	1.16	1.22	1.31	1.30	1.37	3,413
１２月	2.25	1.27	2.02	1.33	1.15	1.21	1.30	1.29	1.34	3,284
令和6年　１月	2.27	1.27	1.92	1.32	1.15	1.19	1.31	1.28	1.31	3,313
２月	2.26	1.26	1.85	1.32	1.15	1.20	1.29	1.27	1.29	3,302
３月	2.34	1.27	1.98	1.33	1.13	1.21	1.31	1.29	1.32	3,183
４月	2.21	1.26	1.96	1.33	1.13	1.20	1.27	1.30	1.29	3,276
５月	2.20	1.25	1.98	1.33	1.11	1.20	1.25	1.28	1.27	3,571
６月	2.25	1.24	1.87	1.32	1.11	1.17	1.24	1.26	1.26	3,616
７月	2.24	1.25	2.01	1.32	1.11	1.19	1.23	1.26	1.26	4,080
８月	2.30	1.24	2.17	1.35	1.11	1.20	1.23	1.25	1.26	3,897
９月	2.20	1.25	1.96	1.35	1.11	1.20	1.23	1.26	1.26	3,806
１０月	2.25	1.25	2.00	1.35	1.10	1.18	1.23	1.25	1.25	3,576
１１月	2.25	1.25	2.02	1.35	1.09	1.17	1.23	1.25	1.24	3,236
１２月	2.27	1.25	1.97	1.33	1.09	1.17	1.22	1.24	1.24	3,210
令和7年　１月	2.32	1.26	2.13	1.38	1.10	1.18	1.22	1.24	1.27	3,238
２月	2.30	1.24	1.97	1.33	1.10	1.18	1.20	1.23	1.26	3,186
３月	2.32	1.26	1.89	1.35	1.08	1.21	1.25	1.25	1.31	3,193
４月	2.24	1.26	2.09	1.34	1.07	1.19	1.22	1.23	1.30	3,074
５月	2.14	1.24	1.88	1.31	1.07	1.19	1.22	1.20	1.30	3,585
６月	2.18	1.22	1.87	1.28	1.09	1.19	1.19	1.20	1.30	3,851
７月	2.17	1.22	2.06	1.29	1.10	1.15	1.17	1.21	1.28	4,301
前　月　比（P）	▲ 0.01	0.00	0.19	0.01	0.01	▲ 0.04	▲ 0.02	0.01	▲ 0.02	―
前年同月比（P）	―	―	―	―	―	―	―	―	―	5.4　％

注）（P）はポイントである。
雇用保険受給者実人員は、雇用保険基本手当基本分の受給者実人員である。
季節調整値は、原数値から季節的な動き（季節要素）を取り除いた数値のことで、一暦年終了ごとに2月発行（1月分）で過去に遡って再調整を行っている。
＊の求人倍率は、原数値である。
季節調整法は、センサス局法Ⅱ（X-12-ARIMA）による。なお、令和6年12月以前の数値は新季節指数により改定されている。

一般職業紹介状況　全数（パートタイムを含む）

令和７年７月分　　山形労働局

項目 / 年月	新規求職申込件数	前年同月比	月間有効求職者数	前年同月比	新規求人数	前年同月比	有効求人数	前年同月比	新規求人倍率	前年同月差	有効求人倍率	前年同月差	紹介件数	前年同月比	就職件数	前年同月比	就職率%	前年同月差	充足率%	前年同月差
令和2年度平均	4,317	▲ 8.3	18,039	2.6	7,406	▲ 21.3	19,965	▲ 22.7	1.72	▲ 0.28	1.11	▲ 0.36	5,104	▲ 12.0	1,625	▲ 17.9	37.7	▲ 4.3	21.4	1.0
令和3年度平均	4,148	▲ 3.9	17,165	▲ 4.8	8,515	15.0	23,127	15.8	2.05	0.33	1.35	0.24	4,453	▲ 12.7	1,604	▲ 1.3	38.7	1.0	18.4	▲ 3.0
令和4年度平均	4,143	▲ 0.1	16,538	▲ 3.7	9,324	9.5	25,929	12.1	2.25	0.20	1.57	0.22	4,082	▲ 8.3	1,641	2.3	39.6	0.9	17.2	▲ 1.2
令和5年度平均	4,271	3.1	17,108	3.4	8,443	▲ 9.4	23,600	▲ 9.0	1.98	▲ 0.27	1.38	▲ 0.19	4,123	1.0	1,612	▲ 1.7	37.8	▲ 1.8	18.5	1.3
令和6年度平均	4,086	▲ 4.3	16,845	▲ 1.5	8,143	▲ 3.6	22,582	▲ 4.3	1.99	0.01	1.34	▲ 0.04	3,916	▲ 5.0	1,499	▲ 7.0	36.7	▲ 1.1	17.9	▲ 0.6
令和6年度累計	17,591	0.6	71,872	2.8	32,295	▲ 5.4	89,176	▲ 6.9	1.84	▲ 0.11	1.24	▲ 0.13	16,140	4.5	6,494	1.6	36.9	0.3	19.5	1.5
令和7年度累計	17,103	▲ 2.8	71,442	▲ 0.6	31,957	▲ 1.0	87,210	▲ 2.2	1.87	0.03	1.22	▲ 0.02	15,301	▲ 5.2	6,166	▲ 5.1	36.1	▲ 0.8	18.8	▲ 0.7
前々年同月	3,720	－	16,412	－	8,501	－	23,138	－	2.29	－	1.41	－	3,558	－	1,452	－	39.0	－	16.2	－
令和6年　6月	3,633	▲ 7.4	17,607	0.4	7,413	▲ 11.0	21,787	▲ 8.2	2.04	▲ 0.08	1.24	▲ 0.11	3,735	▲ 6.6	1,525	▲ 6.8	42.0	0.3	20.1	1.2
7月	3,824	2.8	16,839	2.6	8,336	▲ 1.9	21,781	▲ 5.9	2.18	▲ 0.11	1.29	▲ 0.12	3,868	8.7	1,514	4.3	39.6	0.6	17.4	1.2
8月	3,353	▲ 11.0	15,962	▲ 2.0	8,171	2.4	22,246	▲ 4.2	2.44	0.32	1.39	▲ 0.04	3,108	▲ 12.2	1,254	▲ 2.4	37.4	3.3	14.8	▲ 0.8
9月	3,725	▲ 7.8	16,071	▲ 3.6	7,995	▲ 10.4	22,919	▲ 4.5	2.15	▲ 0.06	1.43	▲ 0.01	3,619	▲ 9.8	1,322	▲ 12.8	35.5	▲ 2.0	15.8	▲ 0.7
１０月	4,051	▲ 3.2	16,371	▲ 3.7	8,647	▲ 0.9	23,169	▲ 3.5	2.13	0.04	1.42	0.01	3,791	▲ 6.0	1,517	▲ 6.4	37.4	▲ 1.4	17.1	▲ 0.7
１１月	3,468	▲ 5.1	15,912	▲ 3.8	7,697	6.8	22,536	▲ 1.1	2.22	0.25	1.42	0.04	3,268	▲ 9.6	1,258	▲ 13.1	36.3	▲ 3.3	16.0	▲ 3.0
１２月	3,470	▲ 2.9	15,583	▲ 1.9	7,698	▲ 6.1	22,111	▲ 2.2	2.22	▲ 0.07	1.42	0.00	2,914	▲ 11.3	1,269	▲ 9.6	36.6	▲ 2.7	15.9	▲ 0.4
令和7年　1月	4,359	▲ 8.1	15,853	▲ 3.3	8,991	1.0	22,637	0.7	2.06	0.18	1.43	0.06	3,513	▲ 11.6	1,086	▲ 11.3	24.9	▲ 0.9	12.0	▲ 1.3
2月	4,335	▲ 15.4	16,755	▲ 6.7	7,922	▲ 8.1	22,707	▲ 6.3	1.83	0.15	1.36	0.01	5,182	▲ 14.0	1,337	▲ 21.1	30.8	▲ 2.3	16.6	▲ 2.5
3月	4,679	▲ 0.0	17,763	▲ 4.5	8,295	▲ 3.7	23,481	▲ 2.3	1.77	▲ 0.07	1.32	0.03	5,453	▲ 1.7	2,454	▲ 11.2	52.4	▲ 6.6	29.2	▲ 2.8
4月	5,569	▲ 3.9	18,337	▲ 2.5	8,926	4.4	22,582	▲ 1.0	1.60	0.13	1.23	0.02	4,175	▲ 4.5	1,809	3.0	32.5	2.2	19.7	▲ 0.3
5月	4,110	▲ 5.2	18,279	▲ 1.8	7,395	▲ 7.6	22,035	▲ 3.3	1.80	▲ 0.04	1.21	▲ 0.01	4,026	▲ 3.4	1,491	▲ 12.2	36.3	▲ 2.9	19.8	▲ 0.8
6月	3,711	2.1	17,940	1.9	7,342	▲ 1.0	21,444	▲ 1.6	1.98	▲ 0.06	1.20	▲ 0.04	3,590	▲ 3.9	1,527	0.1	41.1	▲ 0.9	20.2	0.1
7月	3,713	▲ 2.9	16,886	0.3	8,294	▲ 0.5	21,149	▲ 2.9	2.23	0.05	1.25	▲ 0.04	3,510	▲ 9.3	1,339	▲ 11.6	36.1	▲ 3.5	15.6	▲ 1.8
内訳　山形	1,455	▲ 1.6	6,613	4.2	2,983	▲ 2.0	7,937	▲ 2.7	2.05	▲ 0.01	1.20	▲ 0.09	1,410	3.1	447	▲ 2.2	30.7	▲ 0.2	14.9	▲ 1.0
米沢	541	11.8	2,252	▲ 4.1	1,078	▲ 0.3	2,607	▲ 3.6	1.99	▲ 0.24	1.16	0.01	423	▲ 26.9	174	▲ 19.8	32.2	▲12.6	15.2	▲ 2.8
酒田	414	▲ 5.5	2,002	1.5	1,285	7.9	3,084	3.4	3.10	0.38	1.54	0.03	422	▲ 4.1	172	▲ 9.5	41.5	▲ 1.9	13.3	▲ 1.1
鶴岡	436	▲ 0.5	1,906	6.2	1,155	▲ 4.0	2,901	▲ 1.0	2.65	▲ 0.10	1.52	▲ 0.11	419	▲ 13.3	211	▲ 0.9	48.4	▲ 0.2	17.4	▲ 0.6
新庄	200	▲ 13.4	923	▲ 7.6	387	1.6	994	▲ 12.9	1.94	0.29	1.08	▲ 0.06	201	▲ 19.3	94	▲ 32.9	47.0	▲13.6	17.3	▲ 9.5
長井	146	▲ 7.0	677	▲ 8.9	294	▲ 17.2	885	▲ 16.4	2.01	▲ 0.25	1.31	▲ 0.12	171	6.2	61	▲ 16.4	41.8	▲ 4.7	17.7	▲ 0.3
村山	292	▲ 15.6	1,378	▲ 12.1	659	13.4	1,711	13.1	2.26	0.58	1.24	0.27	266	▲ 22.7	109	▲ 23.2	37.3	▲ 3.7	17.3	▲ 1.5
寒河江	229	▲ 9.1	1,135	6.2	453	▲ 9.2	1,030	▲ 20.5	1.98	0.00	0.91	▲ 0.30	198	▲ 18.9	71	▲ 13.4	31.0	▲ 1.5	17.7	▲ 3.1

安定所別一般職業紹介状況
（新規学卒を除きパートタイムを含む）

令和７年７月分

山形労働局

項目	諸比率											
	求人倍率（倍）				就職率（%）		充足率（%）		就職率（%）		充足率（%）	
	新規		有効						（有効ベース）		（有効ベース）	
安定所		常用計		常用計		常用計		常用計	「参考」	常用計	「参考」	常用計
前月値	1.98	1.80	1.20	1.09	41.15	35.80	20.24	19.40	8.51	7.39	6.93	6.60
増減率(%)	－	－	－	－	－	－	－	－	－	－	－	－
前年同月値	2.18	1.99	1.29	1.21	39.59	35.89	17.37	17.41	8.99	8.17	6.65	6.55
増減率(%)	0.05	0.02	▲ 0.04	▲ 0.05	▲ 3.53	▲ 3.48	▲ 1.77	▲ 1.72	▲ 1.06	▲ 1.03	▲ 0.53	▲ 0.54
県	2.23	2.01	1.25	1.16	36.06	32.41	15.60	15.69	7.93	7.14	6.12	6.01
山形	2.05	1.92	1.20	1.13	30.72	28.95	14.92	15.17	6.76	6.37	5.61	5.66
米沢	1.99	1.78	1.16	1.09	32.16	30.56	15.21	15.92	7.73	7.34	6.29	6.23
酒田	3.10	2.52	1.54	1.34	41.55	37.92	13.31	15.04	8.59	7.88	5.54	5.86
鶴岡	2.65	2.32	1.52	1.41	48.39	36.45	17.40	14.89	11.07	8.42	6.93	5.66
新庄	1.94	1.74	1.08	0.99	47.00	38.86	17.31	17.86	10.18	8.31	6.74	6.70
長井	2.01	2.03	1.31	1.31	41.78	39.86	17.69	17.59	9.01	8.51	5.88	5.83
村山	2.26	1.97	1.24	1.04	37.33	33.68	17.30	16.73	7.91	7.20	6.66	6.78
寒河江	1.98	1.89	0.91	0.86	31.00	29.39	17.66	17.67	6.26	5.94	7.77	7.84

※諸比率の算出方法

新規求人倍率[倍]
新規求人数÷新規求職申込件数

就職率[%]
就職件数÷新規求職申込件数(有効求職者数)×１００

有効求人倍率[倍]
月間有効求人数÷月間有効求職者数

充足率[%]
充足数÷新規求人数(有効求人数)×１００

(注) ハローワークインターネットサービスの機能拡充に伴い、令和3年9月以降の数値には、ハローワークに来所せず、オンライン上で「求職者マイページ」を開設した求職者数やハローワークインターネットサービスで探した求人に直接応募する「オンライン自主応募」による就職件数等が含まれている。

※用語の定義

★一般
常用及び臨時・季節を併せたものをいう。
☆常用
雇用契約において、雇用期間の定めのない、又は４か月以上の雇用期間が定められているものをいう。（季節的労働を除く）
☆臨時・季節
臨時とは、雇用契約において１か月以上４か月未満の雇用期間が定められているものをいい、季節とは、季節的な労働需要に対し就労するもの、又は季節的な余暇を利用して一定の期間を定めて就労するものをいう。

★パートタイム
１日、１週間又は１か月の所定労働時間が同一事業所に雇用されている通常の労働者の所定労働時間に比し相当程度短いものをいう。
☆常用的パートタイム
パートタイムのうち、雇用期間の定めがないか、又は４か月以上の雇用期間が定められているものをいう。
☆臨時的パートタイム
パートタイムのうち、１か月以上４か月未満の雇用期間が定められているか、又は季節的に一定期間を定めて就労するものをいう。

★新規求職申込件数
期間中新たに受理した求職申込み件数をいう。

★月間有効求職者数
前月より繰越された有効求職者と当月の新規求職申込件数の合計数をいう。

★新規求人数
期間中に新たに受理した求人数をいう。

★月間有効求人数
前月より繰越された有効求人数と当月の新規求人数の合計数をいう。

★紹介件数
求職者と求人の結合をはかるため、自安定所で行った紹介の件数（他安定所受理求人への紹介も含む。）をいう。

★就職件数
自安定所の求職者が、安定所の紹介により就職した件数をいう。

★県外への就職件数
就職先事業所の所在地が、自都道府県の管轄区域外にある場合の就職件数をいう。就職した求職者の住所の如何を問わない。

★充足数
自安定所の有効求人が、安定所（他安定所も含む）の紹介斡旋により求職者と結合した件数をいう。

★保険受給者
雇用保険の受給資格決定後、所定給付日数分の基本手当の支給（広域・訓練・全国の各延長給付を含む）を終了するまでの者をいい、この数には、高年齢受給資格者及び短期特例受給資格者は含まない。

★受給者実人員
雇用保険の基本手当を実際に受けた受給資格者の実数をいう。

産業別・事業所規模別・新規求人数　全数（パートタイムを含む）

令和７年７月分　　山形労働局

産業・規模別 ＼ 項目	局計			局計			山形		米沢		酒田		鶴岡		新庄		長井		村山		寒河江	
	7.7	6.7	前年比	7年度累計	6年度累計	前年比	7.7	前年比	7.7	前年比	7.7	前年比	7.7	前年比	7.7	前年比	7.7	前年比	7.7	前年比	7.7	前年比
A，B 農，林，漁業 (01～04)	205	147	39.5	1,065	913	16.6	26	73.3	18	157.1	10	100.0	98	63.3	19	▲ 34.5	9	▲ 10.0	22	37.5	3	▲ 40.0
C 鉱業，採石業，砂利採取業 (05)	6	3	100.0	26	18	44.4	0	－	0	－	0	－	2	100.0	0	－	3	－	0	－	1	－
D 建設業 (06～08)	890	958	▲ 7.1	3,676	3,839	▲ 4.2	242	▲ 5.8	98	▲ 15.5	143	11.7	156	▲ 21.2	85	6.3	37	▲ 35.1	59	34.1	70	▲ 10.3
E 製造業 (09～32)	1,394	1,340	4.0	4,761	4,858	▲ 2.0	284	▲ 14.7	296	17.5	173	35.2	174	10.8	66	▲ 22.4	116	28.9	145	▲ 3.3	140	▲ 3.4
09,10 食料品，飲料・たばこ・飼料製造業	284	374	▲ 24.1	1,043	1,264	▲ 17.5	76	▲ 40.6	43	▲ 41.1	72	14.3	11	▲ 35.3	6	0.0	3	0.0	28	▲ 33.3	45	7.1
11 繊維工業	122	150	▲ 18.7	392	445	▲ 11.9	5	▲ 37.5	40	21.2	7	▲ 22.2	31	29.2	6	▲ 84.2	7	250.0	2	0.0	24	▲ 29.4
12,13 木材・家具関係	56	47	19.1	195	214	▲ 8.9	21	162.5	8	700.0	8	700.0	5	▲ 50.0	5	400.0	3	▲ 80.0	0	－	6	▲ 45.5
14,15 紙・印刷関係	35	34	2.9	125	132	▲ 5.3	7	▲ 22.2	8	▲ 33.3	10	150.0	0	－	1	－	1	－	7	－	1	▲ 85.7
16～19 化学・プラスチック関係	85	66	28.8	364	250	45.6	16	33.3	23	▲ 8.0	4	▲ 55.6	7	40.0	15	1400.0	3	－	13	8.3	4	100.0
21 窯業・土石製品製造業	51	53	▲ 3.8	171	210	▲ 18.6	30	7.1	5	400.0	0	－	10	100.0	0	－	2	▲ 85.7	1	0.0	3	0.0
22,23 鉄鋼・非鉄金属製造業	31	27	14.8	125	110	13.6	6	▲ 66.7	8	300.0	6	50.0	0	－	0	－	8	－	3	－	0	－
24 金属製品製造業	114	125	▲ 8.8	418	407	2.7	23	▲ 37.8	21	▲ 8.7	27	145.5	13	62.5	7	40.0	9	▲ 40.0	4	▲ 55.6	10	▲ 41.2
25 はん用機械器具製造業	56	65	▲ 13.8	221	241	▲ 8.3	15	▲ 25.0	7	▲ 58.8	2	▲ 50.0	16	23.1	1	▲ 50.0	6	20.0	7	75.0	2	－
26 生産用機械器具製造業	115	104	10.6	389	407	▲ 4.4	16	▲ 15.8	33	230.0	6	▲ 50.0	6	50.0	0	－	19	46.2	31	▲ 18.4	4	▲ 20.0
27 業務用機械器具製造業	25	31	▲ 19.4	109	70	55.7	14	1300.0	2	－	0	－	0	－	1	0.0	0	－	2	▲ 86.7	6	50.0
28 電子部品･デバイス･電子回路製造業	97	61	59.0	298	297	0.3	0	－	26	36.8	16	－	27	▲ 12.9	5	66.7	7	600.0	3	－	13	116.7
29 電気機械器具製造業	155	116	33.6	442	340	30.0	36	33.3	40	81.8	4	▲ 20.0	37	37.0	10	0.0	7	16.7	15	▲ 11.8	6	200.0
30 情報通信機械器具製造業	61	30	103.3	154	122	26.2	6	200.0	14	75.0	2	▲ 60.0	0	－	5	▲ 28.6	24	500.0	7	－	3	－
31 輸送用機械器具製造業	73	27	170.4	206	194	6.2	7	75.0	8	166.7	4	－	11	57.1	3	－	17	750.0	14	75.0	9	200.0
20,32 その他の製造業	34	30	13.3	109	155	▲ 29.7	6	▲ 45.5	10	233.3	5	－	0	－	1	▲ 83.3	0	－	8	300.0	4	▲ 50.0
F 電気・ガス・熱供給・水道業 (33～36)	13	11	18.2	55	50	10.0	3	50.0	5	150.0	0	－	0	－	0	－	0	－	0	－	5	400.0
G 情報通信業 (37～41)	84	62	35.5	331	323	2.5	36	24.1	17	750.0	15	50.0	4	33.3	0	－	1	－	0	－	11	57.1
H 運輸業，郵便業 (42～49)	406	375	8.3	1,426	1,351	5.6	222	50.0	39	11.4	40	25.0	20	▲ 68.3	22	46.7	6	500.0	46	31.4	11	▲ 76.1
I 卸売業，小売業 (50～61)	877	1,075	▲ 18.4	3,686	4,346	▲ 15.2	396	▲ 15.7	84	▲ 42.1	106	▲ 9.4	138	▲ 15.3	35	52.2	21	▲ 63.2	54	54.3	43	▲ 33.8
56～61 小売業	675	757	▲ 10.8	2,704	3,284	▲ 17.7	272	7.1	70	▲ 44.0	80	▲ 14.9	126	▲ 6.0	32	52.4	19	▲ 59.6	40	90.5	36	▲ 41.0
J，K金融，保険業、不動産，物品賃貸業 (62～70)	136	101	34.7	530	474	11.8	81	52.8	18	125.0	17	30.8	13	▲ 35.0	0	－	0	－	6	200.0	1	▲ 80.0
67 保険業	55	21	161.9	145	119	21.8	37	94.7	10	900.0	3	－	5	400.0	0	－	0	－	0	－	0	－
L 学術研究，専門・技術サービス業 (71～74)	130	125	4.0	471	488	▲ 3.5	47	▲ 14.5	8	▲ 46.7	27	125.0	23	21.1	1	0.0	7	▲ 22.2	6	▲ 45.5	11	266.7
M 宿泊業，飲食サービス業 (75～77)	459	417	10.1	1,598	1,616	▲ 1.1	172	1.2	65	54.8	27	▲ 25.0	102	25.9	13	▲ 18.8	9	▲ 70.0	56	80.6	15	36.4
76 飲食店	227	177	28.2	749	697	7.5	106	34.2	34	240.0	23	9.5	18	▲ 5.3	5	150.0	3	▲ 81.3	30	30.4	8	14.3
N 生活関連サービス業，娯楽業 (78～80)	361	460	▲ 21.5	1,548	1,830	▲ 15.4	96	▲ 38.9	11	▲ 70.3	178	0.0	45	▲ 21.1	10	42.9	1	0.0	18	100.0	2	▲ 85.7
O 教育，学習支援業 (81～82)	97	116	▲ 16.4	435	508	▲ 14.4	35	▲ 30.0	10	▲ 28.6	10	66.7	10	▲ 33.3	4	0.0	1	▲ 75.0	23	9.5	4	100.0
P 医療，福祉 (83～85)	1,667	1,579	5.6	6,050	5,939	1.9	700	▲ 2.5	223	31.2	225	14.2	203	8.0	68	▲ 9.3	50	▲ 20.6	107	20.2	91	15.2
83 医療業	608	477	27.5	2,174	2,051	6.0	283	21.5	77	63.8	69	64.3	68	28.3	8	▲ 77.8	5	66.7	77	67.4	21	23.5
85 社会保険・社会福祉・介護事業	1,052	1,089	▲ 3.4	3,834	3,847	▲ 0.3	415	▲ 13.0	145	18.9	155	0.0	135	0.0	57	62.9	45	▲ 25.0	30	▲ 30.2	70	12.9
Q 複合サービス事業 (86～87)	100	73	37.0	618	666	▲ 7.2	23	▲ 11.5	23	666.7	6	▲ 53.8	8	▲ 52.9	31	244.4	1	－	6	200.0	2	▲ 33.3
R サービス業(他に分類されないもの) (88～96)	1,386	1,382	0.3	5,156	4,513	14.2	582	15.2	156	▲ 29.1	308	▲ 1.3	147	4.3	25	▲ 10.7	31	14.8	107	▲ 10.8	30	3.4
91 職業紹介・労働者派遣業	590	614	▲ 3.9	2,295	1,663	38.0	182	43.3	111	▲ 22.9	174	▲ 12.1	42	0.0	1	0.0	0	－	71	▲ 13.4	9	▲ 55.0
92 その他の事業サービス業	556	539	3.2	2,031	2,013	0.9	311	13.1	35	▲ 38.6	111	26.1	54	▲ 6.9	11	▲ 50.0	2	－	21	▲ 30.0	11	22.2
S，T公務・その他 (97,98,99)	83	112	▲ 25.9	525	563	▲ 6.7	38	▲ 33.3	7	▲ 36.4	0	－	12	▲ 33.3	8	0.0	1	▲ 80.0	4	33.3	13	116.7
合計	8,294	8,336	▲ 0.5	31,957	32,295	▲ 1.0	2,983	▲ 2.0	1,078	▲ 0.3	1,285	7.9	1,155	▲ 4.0	387	1.6	294	▲ 17.2	659	13.4	453	▲ 9.2
事業所規模 ２９人以下	4,819	4,961	▲ 2.9	19,477	19,771	▲ 1.5	1,773	2.3	565	▲ 15.7	768	2.5	654	▲ 7.4	239	21.3	172	▲ 23.6	417	10.6	231	▲ 24.0
３０～９９人	2,038	2,280	▲ 10.6	7,676	7,871	▲ 2.5	689	▲ 18.1	279	▲ 10.3	304	▲ 3.8	313	▲ 4.3	108	▲ 16.9	76	▲ 12.6	117	▲ 6.4	152	6.3
１００～２９９人	921	797	15.6	2,995	3,081	▲ 2.8	308	▲ 7.2	154	97.4	145	85.9	129	▲ 2.3	38	▲ 20.8	40	21.2	54	10.2	53	12.8
３００～４９９人	310	134	131.3	977	741	31.8	124	153.1	53	253.3	25	108.3	26	30.0	0	－	3	200.0	67	123.3	12	500.0
５００～９９９人	141	115	22.6	588	566	3.9	47	▲ 14.5	27	285.7	24	4.3	33	94.1	2	100.0	3	▲ 66.7	4	－	1	▲ 66.7
１，０００人以上	65	49	32.7	244	265	▲ 7.9	42	20.0	0	－	19	46.2	0	－	0	－	0	－	0	－	4	－

主要産業別新規求人の動向（新規学卒を除きパートタイムを含む）

対前年同月（年度/期）比　単位：％　　令和７年７月分　　山形労働局

項　目	全産業	建設業	製造業	食料品等	繊維関係	金属製品	生産用機械器具	電子部品	電気機械	情報通信	輸送機械	運輸業，郵便業	卸・小売	金融，保険業，不動産，物品賃貸業	宿泊業，飲食サービス業	医療・福祉	医療業	社会保険福祉介護事業	サービス業	職業紹介・労働者派遣業	その他の事業
	求人ウェイト																				
令和4年　度	10,000.0	1,116.8	1,711.3	445.9	117.1	129.7	138.4	106.4	127.0	57.7	90.0	411.1	1,504.0	163.7	595.9	1,786.6	658.6	1,116.8	1,232.8	501.2	457.5
令和5年　度	10,000.0	1,141.6	1,559.1	416.3	143.2	126.7	123.4	100.7	100.9	39.9	80.0	421.8	1,468.5	166.9	568.9	1,860.5	681.4	1,165.0	1,215.2	473.1	476.9
令和6年　度	10,000.0	1,153.9	1,500.1	366.2	114.4	124.0	134.0	92.1	117.6	39.6	64.3	419.6	1,320.1	156.3	498.1	1,907.3	677.1	1,216.3	1,432.9	614.4	568.9
令和7年　度	10,000.0	1,150.3	1,489.8	326.4	122.7	130.8	121.7	93.3	138.3	48.2	64.5	446.2	1,153.4	165.8	500.0	1,893.2	680.3	1,199.7	1,613.4	718.2	635.5
令和4年　度	9.5	▲ 5.3	5.9	20.9	8.2	3.0	12.3	▲ 3.1	5.3	▲ 5.0	▲ 3.1	13.9	26.7	19.8	26.3	7.3	11.3	5.4	▲ 1.3	▲ 19.7	16.5
令和5年　度	▲ 9.4	▲ 7.4	▲ 17.5	▲ 15.5	10.8	▲ 11.5	▲ 19.3	▲ 14.3	▲ 28.1	▲ 37.5	▲ 19.6	▲ 7.1	▲ 11.6	▲ 7.6	▲ 13.5	▲ 5.7	▲ 6.3	▲ 5.5	▲ 10.7	▲ 14.5	▲ 5.6
令和6年　度	▲ 3.6	▲ 2.5	▲ 7.2	▲ 15.2	▲ 22.9	▲ 5.6	4.7	▲ 11.8	12.4	▲ 4.2	▲ 22.5	(▲ 4.0)	(▲ 13.3)	▲ 9.7	▲ 15.6	(▲ 1.1)	(▲ 4.2)	(0.7)	(13.7)	25.2	(15.1)
令和4年　7月	12.3	▲ 7.4	13.9	25.1	29.6	4.9	19.7	103.9	6.0	30.9	▲ 30.2	7.4	26.6	9.4	44.1	5.0	2.1	6.1	22.8	12.1	34.1
8月	16.6	▲ 2.4	23.4	28.8	24.7	29.2	45.6	▲ 4.9	32.6	119.4	51.5	22.5	50.6	37.6	32.5	7.6	10.1	7.3	▲ 16.6	▲ 44.0	14.6
9月	5.5	▲ 3.8	1.7	13.8	36.3	▲ 1.5	▲ 2.4	▲ 40.4	▲ 6.9	39.4	31.9	16.4	16.9	28.0	15.7	14.8	32.8	7.5	▲ 16.4	▲ 43.4	9.2
１０月	10.5	▲ 9.1	3.7	8.9	41.1	▲ 24.7	5.0	42.3	1.0	▲ 54.5	▲ 27.1	48.6	1.8	6.7	25.3	10.5	2.7	14.6	7.5	▲ 6.3	19.1
１１月	7.0	▲ 8.7	▲ 8.9	22.5	▲ 25.2	20.0	6.4	▲ 44.7	18.3	▲ 37.7	33.3	7.0	32.7	13.2	4.8	▲ 3.5	1.1	▲ 5.3	23.2	24.1	18.1
１２月	4.7	▲ 5.3	3.0	35.9	16.7	▲ 4.9	▲ 7.8	▲ 38.9	▲ 5.8	▲ 21.2	24.7	▲ 3.1	27.1	14.2	18.2	▲ 3.0	▲ 1.2	▲ 3.9	▲ 16.9	▲ 50.0	24.1
令和5年　1月	2.5	▲ 11.7	▲ 16.8	▲ 3.5	▲ 16.0	▲ 16.8	▲ 5.7	▲ 16.7	▲ 16.8	▲ 70.3	▲ 65.4	51.9	14.1	▲ 2.5	25.7	13.1	24.1	6.7	▲ 6.1	▲ 34.0	23.3
2月	12.3	▲ 1.9	▲ 8.5	4.2	▲ 17.3	12.0	7.3	▲ 28.8	▲ 31.5	71.0	▲ 7.5	8.1	22.2	48.0	22.8	23.8	29.1	21.9	▲ 7.6	▲ 28.3	5.4
3月	▲ 2.4	▲ 9.8	▲ 7.1	16.9	▲ 39.2	5.0	7.0	▲ 33.3	4.2	▲ 45.8	25.8	▲ 19.7	16.4	25.5	8.2	▲ 13.5	2.7	▲ 20.2	▲ 1.4	▲ 12.2	13.8
4月	▲ 2.2	▲ 11.1	▲ 14.4	16.2	39.3	3.7	▲ 24.7	▲ 41.7	▲ 5.4	▲ 67.4	▲ 21.6	22.9	5.8	▲ 26.6	13.2	5.0	10.7	1.1	▲ 24.5	▲ 52.0	▲ 1.1
5月	▲ 10.1	▲ 0.3	▲ 27.3	▲ 32.4	10.6	▲ 2.8	▲ 12.9	▲ 24.5	▲ 56.1	▲ 45.3	▲ 20.9	▲ 21.5	▲ 18.5	24.2	▲ 18.5	4.1	2.4	3.1	▲ 5.9	▲ 3.8	▲ 10.1
6月	▲ 12.0	▲ 20.4	▲ 22.9	▲ 13.8	▲ 31.1	▲ 10.6	▲ 35.8	▲ 20.0	▲ 14.5	▲ 72.2	▲ 15.5	▲ 19.7	▲ 5.7	24.8	▲ 29.4	▲ 16.4	▲ 22.7	▲ 12.1	16.9	51.1	11.5
7月	▲ 8.9	▲ 13.6	▲ 18.4	1.3	16.5	▲ 24.2	▲ 17.1	▲ 51.0	▲ 52.8	▲ 66.7	32.4	8.8	▲ 9.0	▲ 1.3	12.5	▲ 3.4	7.6	▲ 9.0	▲ 28.8	▲ 46.3	▲ 10.5
8月	▲ 14.5	4.4	▲ 28.7	▲ 32.2	3.4	▲ 35.8	▲ 32.8	7.1	▲ 35.2	▲ 63.3	▲ 39.8	2.0	▲ 25.1	5.0	▲ 3.9	▲ 8.3	6.3	▲ 16.1	▲ 8.1	20.7	▲ 24.0
9月	▲ 5.7	▲ 13.8	▲ 9.8	▲ 8.1	▲ 5.6	17.2	2.4	44.6	▲ 38.3	▲ 34.8	▲ 30.0	▲ 0.8	6.8	▲ 32.8	▲ 14.9	▲ 3.5	▲ 19.1	4.2	▲ 0.7	12.0	▲ 12.1
１０月	▲ 11.3	▲ 9.2	▲ 17.8	▲ 19.6	29.9	▲ 15.1	▲ 11.0	3.6	▲ 37.3	▲ 6.7	▲ 21.8	▲ 18.0	2.1	12.6	▲ 11.1	▲ 16.1	▲ 12.0	▲ 18.0	▲ 12.4	▲ 22.7	3.6
１１月	▲ 18.1	▲ 6.3	▲ 29.0	▲ 32.3	24.7	▲ 40.5	▲ 21.6	▲ 13.5	▲ 20.6	▲ 42.1	▲ 28.8	▲ 1.2	▲ 39.7	▲ 3.6	▲ 5.5	▲ 3.5	7.8	▲ 10.1	▲ 29.6	▲ 50.7	▲ 5.6
１２月	▲ 3.5	▲ 6.9	4.4	1.1	▲ 11.1	52.0	▲ 16.2	36.2	▲ 11.6	▲ 9.8	▲ 43.4	4.6	▲ 9.5	▲ 36.1	▲ 34.2	10.1	16.0	6.5	2.1	41.4	▲ 13.5
令和6年　1月	▲ 8.7	▲ 3.2	▲ 15.6	▲ 12.3	38.2	▲ 34.7	▲ 9.1	▲ 31.7	0.0	39.4	▲ 4.4	▲ 21.0	▲ 5.5	▲ 1.3	▲ 9.5	▲ 12.1	▲ 16.9	▲ 11.0	▲ 12.0	▲ 25.7	▲ 1.3
2月	▲ 10.2	▲ 2.8	▲ 20.2	▲ 31.0	▲ 7.4	▲ 35.9	▲ 22.9	29.7	▲ 6.8	15.1	13.5	▲ 13.7	▲ 15.3	▲ 6.0	▲ 8.5	▲ 9.2	▲ 23.6	2.8	5.6	13.8	18.3
3月	▲ 8.4	2.0	▲ 5.8	▲ 5.6	40.5	8.6	▲ 26.8	▲ 26.3	▲ 37.6	6.3	▲ 22.9	▲ 17.9	▲ 4.8	▲ 20.9	▲ 40.3	▲ 5.1	▲ 14.9	1.5	▲ 14.5	▲ 11.3	▲ 18.8
4月	▲ 7.5	2.9	▲ 11.8	▲ 20.9	▲ 2.0	▲ 26.4	▲ 21.0	▲ 22.2	▲ 19.8	20.7	▲ 15.5	(▲ 16.5)	(▲ 10.5)	▲ 11.5	▲ 21.6	(▲ 9.7)	(▲ 3.7)	(▲ 13.6)	(▲ 1.4)	▲ 5.4	(17.5)
5月	▲ 0.8	▲ 4.6	▲ 11.5	▲ 17.9	▲ 27.8	▲ 30.8	▲ 12.9	48.6	32.8	▲ 71.4	▲ 10.3	(▲ 1.8)	(▲ 12.2)	▲ 6.5	7.7	(3.7)	(▲ 9.7)	(15.0)	(20.5)	▲ 7.0	(70.1)
6月	▲ 11.0	▲ 3.3	▲ 7.9	▲ 3.6	▲ 27.5	5.9	40.7	▲ 25.0	▲ 44.6	213.3	▲ 19.7	(4.4)	(▲ 16.0)	▲ 31.3	▲ 30.8	(▲ 7.4)	(▲ 0.5)	(▲ 10.5)	(▲ 25.6)	▲ 44.3	(▲ 7.7)
7月	▲ 1.9	8.6	▲ 1.7	▲ 6.3	1.4	28.9	▲ 10.3	▲ 20.8	100.0	25.0	▲ 72.4	(▲ 15.5)	(▲ 1.9)	▲ 32.7	▲ 30.8	(▲ 11.1)	(▲ 33.9)	(3.7)	(33.0)	62.9	(26.5)
8月	2.4	▲ 18.2	▲ 15.9	▲ 46.4	▲ 34.2	▲ 6.8	13.6	▲ 17.1	5.1	24.1	▲ 25.8	(▲ 5.1)	(▲ 7.2)	▲ 4.8	▲ 7.6	(19.6)	(9.1)	(27.6)	(43.2)	44.2	(61.1)
9月	▲ 10.4	0.2	▲ 7.3	1.6	▲ 14.5	▲ 20.7	▲ 11.9	▲ 40.4	26.9	▲ 36.7	4.8	(▲ 14.5)	(▲ 22.8)	▲ 20.9	▲ 29.9	(▲ 10.4)	(8.2)	(▲ 18.2)	(▲ 11.1)	▲ 8.1	(▲ 0.5)
１０月	▲ 0.9	9.0	▲ 5.0	▲ 10.4	▲ 54.5	8.9	26.5	▲ 19.1	59.4	11.9	▲ 39.3	(14.4)	(▲ 13.6)	7.0	▲ 5.9	(▲ 13.1)	(▲ 21.0)	(▲ 9.5)	(30.9)	70.8	(7.3)
１１月	6.8	▲ 13.6	▲ 3.8	▲ 34.4	▲ 19.8	24.0	16.5	24.7	▲ 31.2	86.4	▲ 31.6	(▲ 24.0)	(▲ 16.0)	▲ 11.4	▲ 16.0	(55.6)	(38.3)	(68.1)	(41.8)	106.5	(20.1)
１２月	▲ 6.1	▲ 2.9	▲ 5.3	▲ 16.7	▲ 21.4	▲ 26.2	▲ 7.3	0.0	32.5	▲ 56.8	20.0	(3.3)	(▲ 7.8)	37.0	▲ 16.8	(▲ 11.3)	(▲ 25.4)	(▲ 2.8)	(▲ 4.1)	▲ 5.3	(7.6)
令和7年　1月	1.0	4.9	12.3	7.3	▲ 14.5	8.6	23.3	22.0	35.4	26.1	9.3	(18.5)	(▲ 11.7)	6.6	▲ 16.1	(▲ 14.8)	(▲ 15.0)	(▲ 13.8)	(48.0)	126.6	(17.0)
2月	▲ 8.1	▲ 8.4	▲ 21.8	▲ 39.9	▲ 38.7	20.2	26.4	▲ 61.5	▲ 47.8	▲ 52.5	▲ 50.0	(▲ 21.8)	(▲ 17.0)	▲ 7.7	▲ 24.0	(13.1)	(33.1)	(0.9)	(▲ 2.4)	20.5	(▲ 18.9)
3月	▲ 3.7	▲ 4.6	▲ 9.4	▲ 4.2	▲ 29.7	▲ 10.5	▲ 13.3	▲ 1.8	44.9	▲ 44.1	▲ 1.6	(11.6)	(▲ 21.1)	▲ 27.1	15.8	(▲ 5.1)	(▲ 9.7)	(▲ 2.6)	(11.4)	26.1	(3.5)
4月	4.4	▲ 5.8	4.4	▲ 12.1	▲ 15.1	1.0	16.0	77.8	41.2	37.1	▲ 10.2	18.8	▲ 3.3	47.8	3.4	▲ 1.9	▲ 6.6	1.3	32.2	99.7	▲ 2.1
5月	▲ 7.6	▲ 7.5	▲ 5.0	▲ 13.9	▲ 12.0	68.1	▲ 13.6	▲ 66.4	▲ 1.3	180.0	▲ 16.4	9.5	▲ 18.6	▲ 29.9	▲ 36.4	▲ 3.5	▲ 8.5	▲ 1.4	4.7	40.4	▲ 12.6
6月	▲ 1.0	2.6	▲ 13.4	▲ 18.4	10.6	▲ 26.2	▲ 26.4	▲ 17.5	46.8	▲ 63.8	▲ 33.3	▲ 13.1	▲ 20.9	7.9	26.6	8.7	17.9	3.1	26.9	51.9	21.1
7月	▲ 0.5	▲ 7.1	4.0	▲ 24.1	▲ 18.7	▲ 8.8	10.6	59.0	33.6	103.3	170.4	8.3	▲ 18.4	34.7	10.1	5.6	27.5	▲ 3.4	0.3	▲ 3.9	3.2
4月～7月計	▲ 1.0	▲ 4.2	▲ 2.0	▲ 17.5	▲ 11.9	2.7	▲ 4.4	0.3	30.0	26.2	6.2	5.6	▲ 15.2	11.8	▲ 1.1	1.9	6.0	▲ 0.3	14.2	38.0	0.9

注）求人ウェイトは、当該年度における新規求人数の累計を10,000として各産業別新規求人数を指数化
注）令和６年４月以降については令和５年７月改定の「日本標準産業分類」に基づく区分、令和６年３月以前については平成25年10月改定の「日本標準産業分類」に基づく区分により表章したもの。
令和６年４月以降の対前年同月比については、産業分類改定による影響のある産業について（）で示している。

一般職業紹介状況　常用（パートタイムを含む）

令和７年７月分　　山形労働局

項目 / 年月	新規求職申込件数	前年同月比	月間有効求職者数	前年同月比	新規求人数	前年同月比	有効求人数	前年同月比	新規求人倍率	前年同月差	有効求人倍率	前年同月差	紹介件数	前年同月比	就職件数	前年同月比	就職率%	前年同月差	充足率%	前年同月差
令和2年度平均	4,216	▲ 8.0	17,756	2.5	6,768	▲ 21.5	18,504	▲ 22.6	1.61	▲ 0.27	1.04	▲ 0.34	4,692	▲ 13.3	1,450	▲ 19.6	34.4	▲ 4.9	21.0	0.6
令和3年度平均	4,049	▲ 4.0	16,894	▲ 4.9	7,675	13.4	21,095	14.0	1.90	0.29	1.25	0.21	4,104	▲ 12.5	1,438	▲ 0.8	35.5	1.1	18.4	▲ 2.6
令和4年度平均	4,054	0.1	16,283	▲ 3.6	8,549	11.4	23,965	13.6	2.11	0.21	1.47	0.22	3,795	▲ 7.5	1,494	3.9	36.9	1.4	17.2	▲ 1.2
令和5年度平均	4,185	3.2	16,858	3.5	7,722	▲ 9.7	21,878	▲ 8.7	1.85	▲ 0.26	1.30	▲ 0.17	3,815	0.5	1,469	▲ 1.7	35.1	▲ 1.8	18.5	1.3
令和6年度平均	4,006	▲ 4.3	16,623	▲ 1.4	7,333	▲ 5.0	20,740	▲ 5.2	1.83	▲ 0.02	1.25	▲ 0.05	3,610	▲ 5.4	1,353	▲ 7.9	33.8	▲ 1.3	18.1	▲ 0.4
令和6年度累計	17,263	0.6	70,884	2.8	29,186	▲ 6.5	82,214	▲ 7.3	1.69	▲ 0.13	1.16	▲ 0.13	14,892	3.8	5,867	0.4	34.0	0.0	19.6	1.4
令和7年度累計	16,814	▲ 2.6	70,601	▲ 0.4	28,097	▲ 3.7	78,735	▲ 4.2	1.67	▲ 0.02	1.12	▲ 0.04	13,846	▲ 7.0	5,443	▲ 7.2	32.4	▲ 1.6	19.0	▲ 0.6
前々年同月	3,686	－	16,216	－	7,897	－	21,502	－	2.14	－	1.33	－	3,316	－	1,329	－	36.1	－	16.1	－
令和6年　６月	3,578	▲ 7.5	17,338	0.7	6,768	▲ 11.4	20,149	▲ 8.0	1.89	▲ 0.09	1.16	▲ 0.11	3,417	▲ 7.8	1,355	▲ 8.4	37.9	▲ 0.4	19.7	1.0
７月	3,792	2.9	16,662	2.8	7,564	▲ 4.2	20,121	▲ 6.4	1.99	▲ 0.15	1.21	▲ 0.12	3,553	7.1	1,361	2.4	35.9	▲ 0.2	17.4	1.3
８月	3,337	▲ 10.8	15,840	▲ 2.0	7,343	▲ 0.8	20,479	▲ 5.4	2.20	0.22	1.29	▲ 0.05	2,912	▲ 12.1	1,113	▲ 4.1	33.4	2.4	14.6	▲ 0.6
９月	3,685	▲ 7.8	15,956	▲ 3.6	7,249	▲ 12.7	21,122	▲ 5.9	1.97	▲ 0.11	1.32	▲ 0.04	3,355	▲ 10.2	1,215	▲ 11.7	33.0	▲ 1.4	16.2	0.0
１０月	4,000	▲ 3.0	16,244	▲ 3.7	7,683	▲ 3.8	21,200	▲ 5.3	1.92	▲ 0.02	1.31	▲ 0.02	3,473	▲ 6.7	1,342	▲ 9.1	33.6	▲ 2.2	17.1	▲ 0.6
１１月	3,382	▲ 4.9	15,733	▲ 3.7	6,681	5.5	20,433	▲ 2.7	1.98	0.20	1.30	0.01	2,853	▲ 12.1	1,115	▲ 16.0	33.0	▲ 4.3	16.4	▲ 3.4
１２月	3,245	▲ 2.0	15,252	▲ 1.5	7,019	▲ 6.2	20,174	▲ 2.9	2.16	▲ 0.10	1.32	▲ 0.02	2,539	▲ 13.3	1,057	▲ 13.6	32.6	▲ 4.4	14.6	▲ 0.9
令和7年　１月	4,232	▲ 8.1	15,497	▲ 3.0	8,070	▲ 1.3	20,813	0.1	1.91	0.13	1.34	0.04	3,228	▲ 11.2	937	▲ 12.4	22.1	▲ 1.1	11.6	▲ 1.0
２月	4,299	▲ 15.2	16,479	▲ 6.3	7,225	▲ 8.5	20,897	▲ 6.8	1.68	0.12	1.27	▲ 0.01	4,957	▲ 12.5	1,263	▲ 18.1	29.4	▲ 1.0	17.3	▲ 1.6
３月	4,627	▲ 0.4	17,586	▲ 4.5	7,538	▲ 4.4	21,542	▲ 3.5	1.63	▲ 0.07	1.22	0.01	5,108	▲ 1.4	2,328	▲ 10.8	50.3	▲ 5.9	30.6	▲ 2.5
４月	5,481	▲ 3.2	18,161	▲ 2.2	7,699	▲ 0.2	20,432	▲ 3.0	1.40	0.04	1.13	▲ 0.01	3,829	▲ 5.7	1,653	1.4	30.2	1.4	21.0	0.4
５月	4,004	▲ 5.3	18,044	▲ 1.5	6,419	▲ 10.1	19,628	▲ 6.0	1.60	▲ 0.09	1.09	▲ 0.05	3,585	▲ 7.2	1,291	▲ 15.1	32.2	▲ 3.8	20.0	▲ 0.7
６月	3,651	2.0	17,695	2.1	6,587	▲ 2.7	19,367	▲ 3.9	1.80	▲ 0.09	1.09	▲ 0.07	3,219	▲ 5.8	1,307	▲ 3.5	35.8	▲ 2.1	19.4	▲ 0.3
７月	3,678	▲ 3.0	16,701	0.2	7,392	▲ 2.3	19,308	▲ 4.0	2.01	0.02	1.16	▲ 0.05	3,213	▲ 9.6	1,192	▲ 12.4	32.4	▲ 3.5	15.7	▲ 1.7
内訳　山形	1,444	▲ 1.9	6,558	4.3	2,769	▲ 4.2	7,420	▲ 4.4	1.92	▲ 0.04	1.13	▲ 0.10	1,333	3.7	418	▲ 2.8	28.9	▲ 0.3	15.2	▲ 0.7
内訳　米沢	540	12.7	2,249	▲ 3.8	961	▲ 5.0	2,455	▲ 5.4	1.78	▲ 0.33	1.09	▲ 0.02	405	▲ 26.9	165	▲ 16.2	30.6	▲10.5	15.9	▲ 2.1
内訳　酒田	414	▲ 5.0	1,992	1.8	1,044	14.1	2,677	3.4	2.52	0.42	1.34	0.02	378	▲ 3.8	157	▲ 0.6	37.9	1.7	15.0	▲ 1.4
内訳　鶴岡	428	▲ 1.4	1,853	4.2	994	▲ 8.8	2,615	▲ 1.5	2.32	▲ 0.19	1.41	▲ 0.08	362	▲ 14.6	156	▲ 9.3	36.4	▲ 3.2	14.9	▲ 1.1
内訳　新庄	193	▲ 15.0	903	▲ 8.1	336	▲ 7.9	895	▲ 16.0	1.74	0.13	0.99	▲ 0.09	157	▲ 21.5	75	▲ 41.9	38.9	▲17.9	17.9	▲ 8.9
内訳　長井	143	▲ 7.7	670	▲ 8.6	290	▲ 17.1	875	▲ 16.5	2.03	▲ 0.23	1.31	▲ 0.12	163	6.5	57	▲ 19.7	39.9	▲ 5.9	17.6	▲ 0.7
内訳　村山	288	▲ 14.5	1,348	▲ 11.5	568	21.6	1,402	17.0	1.97	0.58	1.04	0.25	234	▲ 24.8	97	▲ 23.0	33.7	▲ 3.7	16.7	▲ 2.6
内訳　寒河江	228	▲ 9.5	1,128	6.4	430	▲ 9.7	969	▲ 20.0	1.89	0.00	0.86	▲ 0.28	181	▲ 22.3	67	▲ 14.1	29.4	▲ 1.6	17.7	▲ 3.5

産業別・事業所規模別・新規求人数　常用（パートタイムを含む）

令和７年７月分　　山形労働局

産業・規模別 ＼ 項目	局計			局計			山形		米沢		酒田		鶴岡		新庄		長井		村山		寒河江	
	7.7	6.7	前年比	7年度累計	6年度累計	前年比	7.7	前年比	7.7	前年比	7.7	前年比	7.7	前年比	7.7	前年比	7.7	前年比	7.7	前年比	7.7	前年比
A，B 農，林，漁業 (01～04)	101	85	18.8	383	375	2.1	22	83.3	18	157.1	8	300.0	25	25.0	9	▲ 66.7	9	▲ 10.0	7	250.0	3	▲ 40.0
C 鉱業，採石業，砂利採取業 (05)	6	3	100.0	26	18	44.4	0	－	0	－	0	－	2	100.0	0	－	3	－	0	－	1	－
D 建設業 (06～08)	878	956	▲ 8.2	3,645	3,831	▲ 4.9	237	▲ 7.8	96	▲ 17.2	140	9.4	154	▲ 21.4	85	6.3	37	▲ 35.1	59	34.1	70	▲ 10.3
E 製造業 (09～32)	1,317	1,250	5.4	4,554	4,689	▲ 2.9	282	▲ 9.3	275	17.0	145	43.6	166	10.7	54	▲ 35.7	116	31.8	140	1.4	139	▲ 2.8
09,10 食料品，飲料・たばこ・飼料製造業	240	303	▲ 20.8	938	1,148	▲ 18.3	76	▲ 29.6	28	▲ 51.7	49	36.1	8	▲ 52.9	6	0.0	3	200.0	25	▲ 28.6	45	7.1
11 繊維工業	121	150	▲ 19.3	382	439	▲ 13.0	5	▲ 37.5	40	21.2	7	▲ 22.2	31	29.2	6	▲ 84.2	7	250.0	2	0.0	23	▲ 32.4
12,13 木材・家具関係	56	47	19.1	195	214	▲ 8.9	21	162.5	8	700.0	8	700.0	5	▲ 50.0	5	400.0	3	▲ 80.0	0	－	6	▲ 45.5
14,15 紙・印刷関係	35	34	2.9	122	129	▲ 5.4	7	▲ 22.2	8	▲ 33.3	10	150.0	0	－	1	－	1	－	7	－	1	▲ 85.7
16～19 化学・プラスチック関係	74	66	12.1	329	248	32.7	16	33.3	22	▲ 12.0	4	▲ 55.6	7	40.0	6	500.0	3	－	12	0.0	4	100.0
21 窯業・土石製品製造業	51	50	2.0	170	198	▲ 14.1	30	15.4	5	－	0	－	10	100.0	0	－	2	▲ 85.7	1	0.0	3	0.0
22,23 鉄鋼・非鉄金属製造業	31	27	14.8	125	110	13.6	6	▲ 66.7	8	300.0	6	50.0	0	－	0	－	8	－	3	－	0	－
24 金属製品製造業	114	125	▲ 8.8	418	406	3.0	23	▲ 37.8	21	▲ 8.7	27	145.5	13	62.5	7	40.0	9	▲ 40.0	4	▲ 55.6	10	▲ 41.2
25 はん用機械器具製造業	55	62	▲ 11.3	219	238	▲ 8.0	15	▲ 25.0	7	▲ 56.3	2	▲ 50.0	16	45.5	1	▲ 50.0	6	20.0	6	50.0	2	－
26 生産用機械器具製造業	115	103	11.7	385	403	▲ 4.5	16	▲ 15.8	33	230.0	6	▲ 50.0	6	50.0	0	－	19	46.2	31	▲ 16.2	4	▲ 20.0
27 業務用機械器具製造業	25	25	0.0	105	64	64.1	14	1300.0	2	－	0	－	0	－	1	0.0	0	－	2	▲ 81.8	6	200.0
28 電子部品･デバイス･電子回路製造業	92	55	67.3	285	285	0.0	0	－	26	36.8	16	－	22	▲ 15.4	5	150.0	7	600.0	3	－	13	116.7
29 電気機械器具製造業	150	116	29.3	422	340	24.1	34	25.9	40	81.8	4	▲ 20.0	37	37.0	7	▲ 30.0	7	16.7	15	▲ 11.8	6	200.0
30 情報通信機械器具製造業	59	30	96.7	152	122	24.6	6	200.0	12	50.0	2	▲ 60.0	0	－	5	▲ 28.6	24	500.0	7	－	3	－
31 輸送用機械器具製造業	70	27	159.3	203	191	6.3	7	75.0	5	66.7	4	－	11	57.1	3	－	17	750.0	14	75.0	9	200.0
20,32 その他の製造業	29	30	▲ 3.3	104	154	▲ 32.5	6	▲ 45.5	10	233.3	0	－	0	－	1	▲ 83.3	0	－	8	300.0	4	▲ 50.0
F 電気・ガス・熱供給・水道業 (33～36)	13	11	18.2	55	50	10.0	3	50.0	5	150.0	0	－	0	－	0	－	0	－	0	－	5	400.0
G 情報通信業 (37～41)	79	60	31.7	322	296	8.8	31	6.9	17	750.0	15	50.0	4	33.3	0	－	1	－	0	－	11	57.1
H 運輸業，郵便業 (42～49)	382	354	7.9	1,325	1,274	4.0	206	41.1	38	40.7	40	25.0	20	▲ 68.3	22	46.7	6	500.0	40	66.7	10	▲ 78.3
I 卸売業，小売業 (50～61)	835	1,047	▲ 20.2	3,534	4,185	▲ 15.6	380	▲ 17.7	84	▲ 40.0	98	▲ 12.5	127	▲ 18.1	35	66.7	21	▲ 63.2	51	45.7	39	▲ 40.0
56～61 小売業	653	738	▲ 11.5	2,629	3,196	▲ 17.7	267	6.0	70	▲ 41.7	74	▲ 19.6	115	▲ 8.7	32	68.4	19	▲ 59.6	40	90.5	36	▲ 41.0
J，K金融，保険業、不動産，物品賃貸業 (62～70)	127	97	30.9	512	456	12.3	77	57.1	18	125.0	14	7.7	11	▲ 45.0	0	－	0	－	6	200.0	1	▲ 80.0
67 保険業	52	18	188.9	138	104	32.7	34	112.5	10	900.0	3	－	5	400.0	0	－	0	－	0	－	0	－
L 学術研究，専門・技術サービス業 (71～74)	120	125	▲ 4.0	452	469	▲ 3.6	47	▲ 14.5	8	▲ 46.7	25	108.3	23	21.1	1	0.0	7	▲ 22.2	6	▲ 45.5	3	0.0
M 宿泊業，飲食サービス業 (75～77)	450	410	9.8	1,579	1,591	▲ 0.8	172	1.2	64	56.1	26	▲ 21.2	96	23.1	13	▲ 18.8	9	▲ 70.0	55	77.4	15	36.4
76 飲食店	220	174	26.4	736	686	7.3	106	34.2	34	240.0	22	22.2	12	▲ 36.8	5	150.0	3	▲ 81.3	30	30.4	8	14.3
N 生活関連サービス業，娯楽業 (78～80)	348	459	▲ 24.2	1,475	1,743	▲ 15.4	95	▲ 39.5	10	▲ 73.0	173	▲ 2.8	44	▲ 21.4	9	28.6	1	0.0	14	55.6	2	▲ 85.7
O 教育，学習支援業 (81～82)	90	113	▲ 20.4	409	487	▲ 16.0	33	▲ 32.7	10	▲ 28.6	7	16.7	8	▲ 46.7	4	0.0	1	▲ 75.0	23	21.1	4	100.0
P 医療，福祉 (83～85)	1,651	1,543	7.0	5,980	5,835	2.5	698	▲ 0.3	219	29.6	220	16.4	202	10.4	68	▲ 6.8	47	▲ 25.4	106	21.8	91	15.2
83 医療業	603	464	30.0	2,149	2,022	6.3	282	23.7	76	61.7	67	76.3	67	31.4	8	▲ 77.8	5	66.7	77	75.0	21	23.5
85 社会保険・社会福祉・介護事業	1,041	1,066	▲ 2.3	3,789	3,772	0.5	414	▲ 10.8	142	17.4	152	0.7	135	2.3	57	72.7	42	▲ 30.0	29	▲ 32.6	70	12.9
Q 複合サービス事業 (86～87)	66	50	32.0	336	368	▲ 8.7	20	▲ 4.8	22	633.3	6	▲ 40.0	3	▲ 72.7	6	500.0	1	－	6	500.0	2	▲ 33.3
R サービス業(他に分類されないもの) (88～96)	859	915	▲ 6.1	3,139	3,060	2.6	430	0.5	70	▲ 62.2	127	47.7	101	0.0	25	▲ 10.7	31	14.8	52	2.0	23	155.6
91 職業紹介・労働者派遣業	95	183	▲ 48.1	421	410	2.7	33	▲ 34.0	25	▲ 77.1	10	100.0	4	▲ 20.0	1	0.0	0	－	20	53.8	2	－
92 その他の事業サービス業	528	514	2.7	1,917	1,847	3.8	308	12.0	35	▲ 38.6	94	49.2	46	▲ 20.7	11	▲ 50.0	2	－	21	▲ 30.0	11	22.2
S，T公務・その他 (97,98,99)	70	86	▲ 18.6	371	459	▲ 19.2	36	▲ 12.2	7	▲ 22.2	0	－	8	▲ 52.9	5	▲ 28.6	0	－	3	50.0	11	120.0
合計	7,392	7,564	▲ 2.3	28,097	29,186	▲ 3.7	2,769	▲ 4.2	961	▲ 5.0	1,044	14.1	994	▲ 8.8	336	▲ 7.9	290	▲ 17.1	568	21.6	430	▲ 9.7
事業所規模 ２９人以下	4,186	4,417	▲ 5.2	16,753	17,511	▲ 4.3	1,602	▲ 2.6	533	▲ 14.2	606	7.8	525	▲ 15.5	189	2.2	172	▲ 21.8	345	23.2	214	▲ 24.4
３０～９９人	1,926	2,153	▲ 10.5	7,204	7,490	▲ 3.8	664	▲ 17.2	248	▲ 14.8	288	4.0	295	▲ 4.8	108	▲ 16.3	73	▲ 16.1	103	▲ 10.4	147	3.5
１００～２９９人	796	706	12.7	2,605	2,799	▲ 6.9	296	▲ 3.3	122	56.4	85	157.6	116	▲ 4.1	37	▲ 19.6	39	18.2	49	14.0	52	13.0
３００～４９９人	288	132	118.2	797	622	28.1	123	151.0	32	113.3	25	108.3	26	30.0	0	－	3	200.0	67	131.0	12	500.0
５００～９９９人	133	113	17.7	515	528	▲ 2.5	42	▲ 22.2	26	271.4	23	4.5	32	88.2	2	100.0	3	▲ 66.7	4	－	1	▲ 66.7
１，０００人以上	63	43	46.5	223	236	▲ 5.5	42	27.3	0	－	17	88.9	0	－	0	－	0	－	0	－	4	－

一般職業紹介状況　常用（パートタイムを除く）

令和７年７月分　　山形労働局

項目 / 年月	新規求職申込件数	前年同月比	月間有効求職者数	前年同月比	新規求人数	前年同月比	有効求人数	前年同月比	新規求人倍率	前年同月差	有効求人倍率	前年同月差	紹介件数	前年同月比	就職件数	前年同月比	就職率%	前年同月差	充足率%	前年同月差
令和2年度平均	2,889	▲ 9.1	11,834	2.4	4,632	▲ 19.2	12,818	▲ 19.9	1.60	▲ 0.20	1.08	▲ 0.31	3,187	▲ 18.0	897	▲ 24.1	31.1	▲ 6.1	18.9	▲ 1.1
令和3年度平均	2,748	▲ 4.9	10,934	▲ 7.6	5,340	15.3	14,931	16.5	1.94	0.34	1.37	0.29	2,774	▲ 13.0	909	1.3	33.1	2.0	16.7	▲ 2.2
令和4年度平均	2,706	▲ 1.5	10,384	▲ 5.0	5,802	8.6	16,554	10.9	2.14	0.20	1.59	0.22	2,478	▲ 10.7	896	▲ 1.4	33.1	0.0	15.1	▲ 1.6
令和5年度平均	2,750	1.6	10,711	3.1	5,183	▲ 10.7	14,938	▲ 9.8	1.89	▲ 0.25	1.39	▲ 0.20	2,476	▲ 0.1	889	▲ 0.8	32.3	▲ 0.8	16.5	1.4
令和6年度平均	2,578	▲ 6.2	10,386	▲ 3.0	5,056	▲ 2.5	14,556	▲ 2.6	1.96	0.07	1.40	0.01	2,285	▲ 7.7	799	▲ 10.1	31.0	▲ 1.3	15.4	▲ 1.1
令和6年度累計	10,873	▲ 1.1	43,698	2.2	20,039	▲ 4.4	56,483	▲ 6.0	1.84	▲ 0.07	1.29	▲ 0.12	9,706	1.6	3,452	▲ 3.0	31.7	▲ 0.7	16.7	0.4
令和7年度累計	10,365	▲ 4.7	42,610	▲ 2.5	19,701	▲ 1.7	55,194	▲ 2.3	1.90	0.06	1.30	0.01	8,589	▲ 11.5	3,068	▲ 11.1	29.6	▲ 2.1	15.2	▲ 1.5
前々年同月	2,519	－	10,313	－	5,381	－	14,826	－	2.14	－	1.44	－	2,304	－	849	－	33.7	－	15.0	－
令和6年　６月	2,343	▲ 8.4	10,622	0.3	4,749	▲ 9.3	13,918	▲ 6.5	2.03	▲ 0.02	1.31	▲ 0.10	2,241	▲ 9.9	775	▲ 11.0	33.1	▲ 0.9	16.0	0.0
７月	2,503	▲ 0.6	10,478	1.6	5,389	0.1	14,248	▲ 3.9	2.15	0.01	1.36	▲ 0.08	2,398	4.1	827	▲ 2.6	33.0	▲ 0.7	14.7	▲ 0.3
８月	2,215	▲ 14.4	10,014	▲ 3.9	5,205	1.4	14,728	▲ 2.1	2.35	0.37	1.47	0.03	1,959	▲ 14.6	698	▲ 6.7	31.5	2.6	13.0	▲ 1.2
９月	2,400	▲ 11.1	10,070	▲ 6.0	5,156	▲ 9.0	15,185	▲ 2.4	2.15	0.05	1.51	0.06	2,093	▲ 18.2	732	▲ 15.6	30.5	▲ 1.6	13.7	▲ 1.3
１０月	2,564	▲ 8.0	10,190	▲ 6.3	5,268	▲ 4.9	15,074	▲ 3.2	2.05	0.06	1.48	0.05	2,289	▲ 11.4	833	▲ 11.6	32.5	▲ 1.3	15.5	▲ 0.7
１１月	2,175	▲ 6.7	9,805	▲ 6.6	4,792	12.5	14,692	1.0	2.20	0.37	1.50	0.11	1,926	▲ 14.3	681	▲ 19.0	31.3	▲ 4.8	13.9	▲ 4.7
１２月	2,158	▲ 4.0	9,524	▲ 4.8	5,095	▲ 2.5	14,491	0.4	2.36	0.03	1.52	0.08	1,795	▲ 12.5	674	▲ 17.7	31.2	▲ 5.2	12.9	▲ 2.0
令和7年　１月	2,764	▲ 10.1	9,748	▲ 5.3	5,644	0.9	14,972	4.3	2.04	0.22	1.54	0.14	2,164	▲ 13.3	602	▲ 12.8	21.8	▲ 0.6	10.8	▲ 1.0
２月	2,805	▲ 13.3	10,456	▲ 7.0	4,533	▲ 2.6	14,413	▲ 2.8	1.62	0.18	1.38	0.06	2,545	▲ 14.9	796	▲ 13.0	28.4	0.1	17.3	▲ 1.5
３月	2,986	▲ 1.7	11,129	▲ 5.2	4,943	▲ 4.2	14,637	▲ 1.1	1.66	▲ 0.04	1.32	0.06	2,946	0.3	1,124	▲ 12.6	37.6	▲ 4.7	22.5	▲ 2.4
４月	3,119	▲ 6.6	11,025	▲ 3.4	5,216	0.5	13,972	▲ 1.1	1.67	0.12	1.27	0.03	2,329	▲ 8.3	894	▲ 4.8	28.7	0.6	16.7	▲ 0.9
５月	2,457	▲ 8.6	10,762	▲ 3.7	4,415	▲ 6.3	13,595	▲ 4.2	1.80	0.05	1.26	▲ 0.01	2,099	▲ 17.0	722	▲ 20.7	29.4	▲ 4.5	16.3	▲ 2.2
６月	2,340	▲ 0.1	10,534	▲ 0.8	4,749	0.0	13,671	▲ 1.8	2.03	0.00	1.30	▲ 0.01	2,066	▲ 7.8	730	▲ 5.8	31.2	▲ 1.9	15.0	▲ 1.0
７月	2,449	▲ 2.2	10,289	▲ 1.8	5,321	▲ 1.3	13,956	▲ 2.0	2.17	0.02	1.36	0.00	2,095	▲ 12.6	722	▲ 12.7	29.5	▲ 3.5	13.2	▲ 1.5
内訳　山形	966	0.7	4,147	2.7	1,957	▲ 2.4	5,241	0.5	2.03	▲ 0.06	1.26	▲ 0.03	872	0.9	232	▲ 7.6	24.0	▲ 2.2	12.2	▲ 1.1
米沢	365	11.3	1,370	▲ 4.6	745	0.8	1,882	▲ 6.7	2.04	▲ 0.21	1.37	▲ 0.04	259	▲ 30.6	111	▲ 11.9	30.4	▲ 8.0	12.6	▲ 3.1
酒田	268	▲ 10.7	1,196	▲ 1.3	774	14.7	1,909	3.0	2.89	0.64	1.60	0.07	253	▲ 10.6	105	▲ 9.5	39.2	0.5	14.9	▲ 0.2
鶴岡	275	0.7	1,080	0.4	697	▲ 5.8	1,816	1.5	2.53	▲ 0.18	1.68	0.02	234	▲ 19.0	98	▲ 3.0	35.6	▲ 1.4	12.3	▲ 1.9
新庄	133	▲ 1.5	559	▲ 5.4	257	▲ 5.9	683	▲ 12.9	1.93	▲ 0.09	1.22	▲ 0.11	110	▲ 13.4	39	▲ 38.1	29.3	▲17.4	11.7	▲ 4.1
長井	101	▲ 12.2	441	▲ 8.7	234	▲ 14.0	686	▲ 16.1	2.32	▲ 0.05	1.56	▲ 0.13	107	7.0	35	▲ 18.6	34.7	▲ 2.7	13.7	▲ 2.1
村山	192	▲ 15.4	819	▲ 15.0	361	5.9	1,012	14.4	1.88	0.38	1.24	0.32	149	▲ 29.0	61	▲ 19.7	31.8	▲ 1.7	16.9	1.9
寒河江	149	▲ 10.2	677	0.0	296	▲ 14.0	727	▲ 17.9	1.99	▲ 0.08	1.07	▲ 0.24	111	▲ 27.0	41	▲ 19.6	27.5	▲ 3.2	14.9	▲ 3.7

産業別・事業所規模別・新規求人数　常用（パートタイムを除く）

令和７年７月分　　山形労働局

産業・規模別 ＼ 項目	局計			局計			山形		米沢		酒田		鶴岡		新庄		長井		村山		寒河江	
	7.7	6.7	前年比	7年度累計	6年度累計	前年比	7.7	前年比	7.7	前年比	7.7	前年比	7.7	前年比	7.7	前年比	7.7	前年比	7.7	前年比	7.7	前年比
A，B 農，林，漁業 (01～04)	74	46	60.9	231	204	13.2	11	1000.0	18	200.0	4	100.0	17	88.9	9	▲ 50.0	6	50.0	6	200.0	3	▲ 25.0
C 鉱業，採石業，砂利採取業 (05)	6	3	100.0	26	18	44.4	0	－	0	－	0	－	2	100.0	0	－	3	－	0	－	1	－
D 建設業 (06～08)	855	933	▲ 8.4	3,531	3,731	▲ 5.4	227	▲ 8.5	96	▲ 16.5	136	8.8	148	▲ 22.9	85	6.3	37	▲ 32.7	59	37.2	67	▲ 10.7
E 製造業 (09～32)	1,113	1,026	8.5	3,782	3,824	▲ 1.1	240	▲ 0.4	233	23.9	123	38.2	142	13.6	42	▲ 33.3	105	32.9	116	1.8	112	▲ 11.8
09,10 食料品，飲料・たばこ・飼料製造業	159	218	▲ 27.1	584	740	▲ 21.1	56	▲ 21.1	15	▲ 53.1	31	0.0	5	▲ 58.3	4	▲ 20.0	2	100.0	19	▲ 32.1	27	▲ 28.9
11 繊維工業	97	120	▲ 19.2	305	348	▲ 12.4	5	▲ 37.5	29	38.1	7	▲ 22.2	29	52.6	3	▲ 89.7	3	50.0	2	0.0	19	▲ 36.7
12,13 木材・家具関係	51	40	27.5	174	195	▲ 10.8	19	280.0	6	500.0	7	600.0	5	▲ 28.6	5	400.0	3	▲ 78.6	0	－	6	▲ 45.5
14,15 紙・印刷関係	32	33	▲ 3.0	110	120	▲ 8.3	6	▲ 25.0	7	▲ 41.7	10	150.0	0	－	0	－	1	－	7	－	1	▲ 85.7
16～19 化学・プラスチック関係	60	59	1.7	280	218	28.4	10	▲ 9.1	22	▲ 8.3	4	▲ 33.3	7	40.0	4	300.0	3	－	7	▲ 30.0	3	50.0
21 窯業・土石製品製造業	46	46	0.0	153	165	▲ 7.3	30	25.0	5	－	0	－	5	25.0	0	－	2	▲ 85.7	1	0.0	3	50.0
22,23 鉄鋼・非鉄金属製造業	28	26	7.7	114	105	8.6	5	▲ 70.6	7	250.0	5	25.0	0	－	0	－	8	－	3	－	0	－
24 金属製品製造業	103	104	▲ 1.0	383	369	3.8	20	▲ 23.1	20	▲ 9.1	26	160.0	10	66.7	6	50.0	8	▲ 27.3	3	▲ 66.7	10	▲ 37.5
25 はん用機械器具製造業	51	59	▲ 13.6	196	223	▲ 12.1	15	▲ 21.1	7	▲ 53.3	2	▲ 50.0	16	45.5	1	▲ 50.0	3	▲ 40.0	6	100.0	1	－
26 生産用機械器具製造業	103	97	6.2	349	380	▲ 8.2	12	▲ 33.3	25	212.5	6	▲ 50.0	6	50.0	0	－	19	58.3	31	▲ 11.4	4	▲ 20.0
27 業務用機械器具製造業	24	18	33.3	90	51	76.5	13	1200.0	2	－	0	－	0	－	1	0.0	0	－	2	▲ 71.4	6	200.0
28 電子部品・デバイス・電子回路製造業	92	50	84.0	276	267	3.4	0	－	26	52.9	16	－	22	▲ 15.4	5	－	7	600.0	3	－	13	160.0
29 電気機械器具製造業	136	99	37.4	385	301	27.9	33	32.0	40	90.5	4	▲ 20.0	26	30.0	7	▲ 30.0	7	16.7	13	30.0	6	200.0
30 情報通信機械器具製造業	49	24	104.2	124	97	27.8	6	200.0	12	50.0	1	▲ 50.0	0	－	2	▲ 50.0	24	500.0	4	－	0	－
31 輸送用機械器具製造業	57	23	147.8	169	177	▲ 4.5	6	50.0	2	0.0	4	－	11	120.0	3	－	15	650.0	7	0.0	9	200.0
20,32 その他の製造業	25	10	150.0	90	68	32.4	4	300.0	8	166.7	0	－	0	－	1	0.0	0	－	8	300.0	4	33.3
F 電気・ガス・熱供給・水道業 (33～36)	12	9	33.3	40	37	8.1	3	200.0	5	150.0	0	－	0	－	0	－	0	－	0	－	4	300.0
G 情報通信業 (37～41)	75	51	47.1	296	252	17.5	29	11.5	15	650.0	15	66.7	4	33.3	0	－	1	－	0	－	11	57.1
H 運輸業，郵便業 (42～49)	337	300	12.3	1,127	1,051	7.2	188	49.2	34	36.0	35	20.7	12	▲ 74.5	17	70.0	6	500.0	35	59.1	10	▲ 75.0
I 卸売業，小売業 (50～61)	476	621	▲ 23.3	2,015	2,275	▲ 11.4	248	▲ 23.2	41	▲ 44.6	49	▲ 18.3	70	4.5	18	38.5	16	▲ 59.0	21	0.0	13	▲ 45.8
56～61 小売業	351	373	▲ 5.9	1,366	1,534	▲ 11.0	168	16.7	35	▲ 42.6	32	▲ 30.4	59	31.1	15	36.4	14	▲ 54.8	18	20.0	10	▲ 50.0
J，K 金融，保険業、不動産，物品賃貸業 (62～70)	94	64	46.9	360	302	19.2	57	54.1	14	250.0	10	25.0	10	▲ 9.1	0	－	0	－	3	－	0	－
67 保険業	52	17	205.9	136	95	43.2	34	126.7	10	900.0	3	－	5	400.0	0	－	0	－	0	－	0	－
L 学術研究，専門・技術サービス業 (71～74)	86	100	▲ 14.0	324	328	▲ 1.2	32	▲ 13.5	7	▲ 41.7	21	110.0	10	▲ 41.2	1	0.0	7	▲ 22.2	5	▲ 54.5	3	0.0
M 宿泊業，飲食サービス業 (75～77)	164	139	18.0	574	566	1.4	82	43.9	22	144.4	4	▲ 63.6	40	29.0	1	▲ 88.9	3	▲ 70.0	9	12.5	3	▲ 25.0
76 飲食店	72	48	50.0	215	190	13.2	49	75.0	11	450.0	2	▲ 60.0	0	－	1	0.0	1	▲ 80.0	7	40.0	1	▲ 50.0
N 生活関連サービス業，娯楽業 (78～80)	155	217	▲ 28.6	638	847	▲ 24.7	29	▲ 55.4	5	▲ 68.8	90	▲ 7.2	22	▲ 15.4	2	▲ 33.3	0	－	5	0.0	2	▲ 50.0
O 教育，学習支援業 (81～82)	45	65	▲ 30.8	235	283	▲ 17.0	18	▲ 43.8	5	25.0	4	33.3	6	20.0	2	0.0	1	▲ 75.0	5	▲ 64.3	4	300.0
P 医療，福祉 (83～85)	1,087	1,070	1.6	3,843	3,840	0.1	457	▲ 6.9	159	32.5	171	12.5	126	9.6	49	0.0	29	▲ 38.3	55	3.8	41	▲ 4.7
83 医療業	407	347	17.3	1,469	1,407	4.4	210	11.1	47	34.3	46	53.3	48	41.2	4	▲ 84.6	2	0.0	37	68.2	13	44.4
85 社会保険・社会福祉・介護事業	676	717	▲ 5.7	2,359	2,414	▲ 2.3	245	▲ 17.8	111	32.1	124	1.6	78	▲ 3.7	45	104.5	27	▲ 40.0	18	▲ 41.9	28	▲ 17.6
Q 複合サービス事業 (86～87)	62	46	34.8	220	192	14.6	17	▲ 10.5	22	633.3	5	▲ 50.0	3	▲ 66.7	6	500.0	1	－	6	500.0	2	▲ 33.3
R サービス業(他に分類されないもの) (88～96)	661	677	▲ 2.4	2,365	2,183	8.3	311	10.3	68	▲ 56.7	107	52.9	85	7.6	21	▲ 12.5	19	▲ 9.5	36	▲ 10.0	14	250.0
91 職業紹介・労働者派遣業	94	181	▲ 48.1	404	384	5.2	33	▲ 32.7	25	▲ 76.9	10	100.0	4	▲ 20.0	1	0.0	0	－	19	46.2	2	－
92 その他の事業サービス業	362	332	9.0	1,284	1,190	7.9	201	24.1	33	3.1	77	45.3	31	▲ 26.2	7	▲ 61.1	2	－	7	▲ 66.7	4	0.0
S，T 公務・その他 (97,98,99)	19	22	▲ 13.6	94	106	▲ 11.3	8	▲ 57.9	1	－	0	－	0	－	4	－	0	－	0	－	6	－
合計	5,321	5,389	▲ 1.3	19,701	20,039	▲ 1.7	1,957	▲ 2.4	745	0.8	774	14.7	697	▲ 5.8	257	▲ 5.9	234	▲ 14.0	361	5.9	296	▲ 14.0
事業所規模 ２９人以下	2,904	3,065	▲ 5.3	11,441	11,834	▲ 3.3	1,110	▲ 1.8	416	▲ 8.6	399	7.3	363	▲ 12.5	139	▲ 2.8	129	▲ 19.9	208	1.5	140	▲ 23.9
３０～９９人	1,374	1,567	▲ 12.3	5,042	5,126	▲ 1.6	439	▲ 19.3	192	▲ 9.9	241	5.2	187	▲ 12.6	82	▲ 11.8	63	▲ 14.9	70	▲ 17.6	100	▲ 13.0
１００～２９９人	677	555	22.0	2,064	2,119	▲ 2.6	249	4.6	87	67.3	78	136.4	108	20.0	35	0.0	36	28.6	44	18.9	40	▲ 4.8
３００～４９９人	217	82	164.6	590	411	43.6	99	241.4	30	100.0	16	33.3	23	109.1	0	－	3	－	35	150.0	11	－
５００～９９９人	104	93	11.8	422	396	6.6	36	▲ 20.0	20	400.0	23	4.5	16	77.8	1	0.0	3	▲ 66.7	4	－	1	▲ 66.7
１，０００人以上	45	27	66.7	142	153	▲ 7.2	24	26.3	0	－	17	142.9	0	－	0	－	0	－	0	－	4	－

一般職業紹介状況　全数（パートタイム）

令和７年７月分　　山形労働局

項目 / 年月	新規求職申込件数	前年同月比	月間有効求職者数	前年同月比	新規求人数	前年同月比	有効求人数	前年同月比	新規求人倍率	前年同月差	有効求人倍率	前年同月差	紹介件数	前年同月比	就職件数	前年同月比	就職率%	前年同月差	充足率%	前年同月差
令和2年度平均	1,345	▲ 5.3	5,984	3.0	2,485	▲ 24.7	6,460	▲ 27.5	1.85	▲ 0.47	1.08	▲ 0.45	1,773	1.3	675	▲ 8.1	50.2	▲ 1.5	26.5	4.9
令和3年度平均	1,320	▲ 1.9	6,026	0.7	2,694	8.4	6,992	8.3	2.04	0.19	1.16	0.08	1,557	▲ 12.2	646	▲ 4.3	48.9	▲ 1.3	23.2	▲ 3.3
令和4年度平均	1,364	3.3	5,960	▲ 1.1	3,141	16.6	8,361	19.6	2.30	0.26	1.40	0.24	1,508	▲ 3.1	702	8.8	51.5	2.6	21.9	▲ 1.3
令和5年度平均	1,453	6.6	6,214	4.3	2,890	▲ 8.0	7,756	▲ 7.2	1.99	▲ 0.31	1.25	▲ 0.15	1,540	2.1	682	▲ 2.8	47.0	▲ 4.5	23.0	1.1
令和6年度平均	1,446	▲ 0.5	6,298	1.4	2,605	▲ 9.9	6,929	▲ 10.7	1.80	▲ 0.19	1.10	▲ 0.15	1,524	▲ 1.0	659	▲ 3.4	45.6	▲ 1.4	24.7	1.7
令和6年度累計	6,487	4.1	27,500	4.1	10,587	▲ 10.4	28,998	▲ 10.5	1.63	▲ 0.27	1.05	▲ 0.18	6,057	9.3	2,893	7.2	44.6	1.3	26.7	4.5
令和7年度累計	6,521	0.5	28,190	2.5	10,096	▲ 4.6	27,243	▲ 6.1	1.55	▲ 0.08	0.97	▲ 0.08	6,233	2.9	2,939	1.6	45.1	0.5	28.3	1.6
前々年同月	1,180	－	5,962	－	2,778	－	7,447	－	2.35	－	1.25	－	1,175	－	576	－	48.8	－	19.8	－
令和6年　６月	1,260	▲ 4.7	6,799	1.6	2,368	▲ 14.4	7,048	▲ 11.8	1.88	▲ 0.21	1.04	▲ 0.15	1,403	▲ 1.3	720	▲ 1.1	57.1	2.0	29.6	4.2
７月	1,309	10.9	6,260	5.0	2,429	▲ 12.6	6,572	▲ 11.7	1.86	▲ 0.49	1.05	▲ 0.20	1,368	16.4	646	12.2	49.4	0.6	25.6	5.8
８月	1,133	▲ 3.1	5,892	1.7	2,409	▲ 3.4	6,419	▲ 11.9	2.13	0.00	1.09	▲ 0.17	1,057	▲ 6.0	517	4.2	45.6	3.2	20.6	1.5
９月	1,299	▲ 0.9	5,941	0.7	2,468	▲ 15.9	6,670	▲ 11.3	1.90	▲ 0.34	1.12	▲ 0.15	1,414	5.2	550	▲ 7.4	42.3	▲ 3.0	21.1	1.6
１０月	1,453	7.2	6,105	0.9	2,727	▲ 1.6	6,870	▲ 8.4	1.88	▲ 0.16	1.13	▲ 0.11	1,394	3.1	632	▲ 0.5	43.5	▲ 3.4	22.6	0.5
１１月	1,231	▲ 2.1	5,987	1.1	2,424	▲ 8.5	6,708	▲ 9.2	1.97	▲ 0.14	1.12	▲ 0.13	1,198	▲ 4.2	517	▲ 7.5	42.0	▲ 2.4	20.8	0.7
１２月	1,106	1.3	5,791	4.0	2,175	▲ 14.5	6,489	▲ 9.8	1.97	▲ 0.36	1.12	▲ 0.17	986	▲ 14.3	554	2.2	50.1	0.5	24.5	4.1
令和7年　１月	1,485	▲ 4.3	5,802	0.4	2,710	▲ 7.8	6,453	▲ 10.8	1.82	▲ 0.08	1.11	▲ 0.14	1,240	▲ 8.4	448	▲ 10.9	30.2	▲ 2.2	16.2	▲ 0.5
２月	1,502	▲ 18.9	6,065	▲ 5.4	2,891	▲ 17.7	7,010	▲ 15.8	1.92	0.02	1.16	▲ 0.14	2,567	▲ 11.4	517	▲ 29.9	34.4	▲ 5.4	17.6	▲ 3.1
３月	1,652	2.2	6,497	▲ 3.5	2,865	▲ 5.2	7,529	▲ 8.3	1.73	▲ 0.14	1.16	▲ 0.06	2,378	▲ 3.8	1,284	▲ 9.8	77.7	▲10.4	44.2	▲ 2.9
４月	2,380	1.1	7,176	▲ 0.6	3,075	4.1	7,386	▲ 4.6	1.29	0.04	1.03	▲ 0.04	1,693	▲ 2.6	870	11.8	36.6	3.5	27.4	1.7
５月	1,564	0.0	7,332	1.6	2,474	▲ 12.8	7,200	▲ 5.7	1.58	▲ 0.23	0.98	▲ 0.08	1,819	17.6	728	▲ 2.8	46.5	▲ 1.4	28.7	2.5
６月	1,331	5.6	7,218	6.2	2,174	▲ 8.2	6,643	▲ 5.7	1.63	▲ 0.25	0.92	▲ 0.12	1,404	0.1	760	5.6	57.1	0.0	33.9	4.3
７月	1,246	▲ 4.8	6,464	3.3	2,373	▲ 2.3	6,014	▲ 8.5	1.90	0.04	0.93	▲ 0.12	1,317	▲ 3.7	581	▲ 10.1	46.6	▲ 2.8	23.6	▲ 2.0
内訳　山形	484	▲ 6.2	2,436	6.9	874	▲ 8.3	2,342	▲ 14.3	1.81	▲ 0.04	0.96	▲ 0.24	505	9.5	203	2.5	41.9	3.5	22.7	0.9
内訳　米沢	175	14.4	879	▲ 3.0	228	▲ 20.8	597	▲ 2.9	1.30	▲ 0.58	0.68	0.00	156	▲ 20.4	60	▲ 27.7	34.3	▲19.9	28.9	3.2
内訳　酒田	146	6.6	797	6.3	324	11.3	854	4.1	2.22	0.10	1.07	▲ 0.02	153	3.4	65	▲ 7.1	44.5	▲ 6.6	16.7	▲ 6.0
内訳　鶴岡	156	▲ 5.5	782	9.7	405	▲ 3.3	1,001	▲ 4.7	2.60	0.06	1.28	▲ 0.19	178	▲ 2.7	105	1.9	67.3	4.9	26.9	1.8
内訳　新庄	65	▲ 31.6	352	▲ 11.6	92	▲ 10.7	254	▲ 27.2	1.42	0.34	0.72	▲ 0.16	78	▲ 32.2	50	▲ 31.5	76.9	0.1	37.0	▲18.3
内訳　長井	43	4.9	232	▲ 8.7	56	▲ 32.5	195	▲ 19.1	1.30	▲ 0.72	0.84	▲ 0.11	60	7.1	24	▲ 17.2	55.8	▲14.9	33.9	8.6
内訳　村山	97	▲ 16.4	533	▲ 6.8	247	54.4	501	18.7	2.55	1.17	0.94	0.20	108	▲ 10.7	46	▲ 23.3	47.4	▲ 4.3	19.0	▲13.5
内訳　寒河江	80	▲ 7.0	453	16.8	147	11.4	270	▲ 21.1	1.84	0.31	0.60	▲ 0.28	79	▲ 10.2	28	▲ 6.7	35.0	0.1	23.1	▲ 6.4

産業別・事業所規模別・新規求人数　全数（パートタイム）

令和７年７月分　　山形労働局

産業・規模別 ＼ 項目	局計			局計			山形		米沢		酒田		鶴岡		新庄		長井		村山		寒河江	
	7.7	6.7	前年比	7年度累計	6年度累計	前年比	7.7	前年比	7.7	前年比	7.7	前年比	7.7	前年比	7.7	前年比	7.7	前年比	7.7	前年比	7.7	前年比
A，B 農，林，漁業 (01～04)	124	96	29.2	796	657	21.2	13	18.2	0	－	6	100.0	78	52.9	8	▲ 27.3	3	▲ 50.0	16	33.3	0	－
C 鉱業，採石業，砂利採取業 (05)	0	0	－	0	0	－	0	－	0	－	0	－	0	－	0	－	0	－	0	－	0	－
D 建設業 (06～08)	30	23	30.4	132	104	26.9	15	66.7	2	100.0	4	33.3	6	50.0	0	－	0	－	0	－	3	0.0
E 製造業 (09～32)	233	282	▲ 17.4	861	974	▲ 11.6	42	▲ 54.3	46	▲ 13.2	38	40.7	27	0.0	14	▲ 33.3	11	0.0	28	▲ 20.0	27	68.8
09,10 食料品，飲料・たばこ・飼料製造業	98	134	▲ 26.9	415	489	▲ 15.1	20	▲ 64.9	13	▲ 58.1	29	45.0	6	20.0	2	100.0	1	▲ 50.0	9	▲ 35.7	18	350.0
11 繊維工業	24	30	▲ 20.0	77	97	▲ 20.6	0	－	11	▲ 8.3	0	－	2	▲ 60.0	3	▲ 66.7	4	－	0	－	4	0.0
12,13 木材・家具関係	5	7	▲ 28.6	21	19	10.5	2	▲ 33.3	2	－	1	－	0	－	0	－	0	－	0	－	0	－
14,15 紙・印刷関係	3	1	200.0	12	10	20.0	1	0.0	1	－	0	－	0	－	1	－	0	－	0	－	0	－
16～19 化学・プラスチック関係	18	7	157.1	59	30	96.7	6	500.0	1	0.0	0	－	0	－	4	－	0	－	6	200.0	1	－
21 窯業・土石製品製造業	5	6	▲ 16.7	17	39	▲ 56.4	0	－	0	－	0	－	5	400.0	0	－	0	－	0	－	0	－
22,23 鉄鋼・非鉄金属製造業	3	1	200.0	11	5	120.0	1	0.0	1	－	1	－	0	－	0	－	0	－	0	－	0	－
24 金属製品製造業	11	21	▲ 47.6	35	38	▲ 7.9	3	▲ 72.7	1	0.0	1	0.0	3	50.0	1	0.0	1	▲ 75.0	1	－	0	－
25 はん用機械器具製造業	4	6	▲ 33.3	24	18	33.3	0	－	0	－	0	－	0	－	0	－	3	－	0	－	1	－
26 生産用機械器具製造業	12	6	100.0	39	25	56.0	4	300.0	8	300.0	0	－	0	－	0	－	0	－	0	－	0	－
27 業務用機械器具製造業	1	11	▲ 90.9	19	17	11.8	1	－	0	－	0	－	0	－	0	－	0	－	0	－	0	－
28 電子部品･デバイス･電子回路製造業	0	5	－	11	22	▲ 50.0	0	－	0	－	0	－	0	－	0	－	0	－	0	－	0	－
29 電気機械器具製造業	14	17	▲ 17.6	37	39	▲ 5.1	1	▲ 50.0	0	－	0	－	11	57.1	0	－	0	－	2	▲ 71.4	0	－
30 情報通信機械器具製造業	10	6	66.7	28	25	12.0	0	－	0	－	1	▲ 66.7	0	－	3	0.0	0	－	3	－	3	－
31 輸送用機械器具製造業	16	4	300.0	37	14	164.3	1	－	6	500.0	0	－	0	－	0	－	2	－	7	600.0	0	－
20,32 その他の製造業	9	20	▲ 55.0	19	87	▲ 78.2	2	▲ 80.0	2	－	5	－	0	－	0	－	0	－	0	－	0	－
F 電気・ガス・熱供給・水道業 (33～36)	1	2	▲ 50.0	15	13	15.4	0	－	0	－	0	－	0	－	0	－	0	－	0	－	1	－
G 情報通信業 (37～41)	4	9	▲ 55.6	26	51	▲ 49.0	2	▲ 33.3	2	－	0	－	0	－	0	－	0	－	0	－	0	－
H 運輸業，郵便業 (42～49)	53	62	▲ 14.5	234	258	▲ 9.3	22	10.0	5	150.0	5	66.7	8	▲ 50.0	5	0.0	0	－	8	▲ 20.0	0	－
I 卸売業，小売業 (50～61)	397	450	▲ 11.8	1,641	2,036	▲ 19.4	147	1.4	43	▲ 39.4	55	▲ 3.5	68	▲ 29.2	17	112.5	5	▲ 72.2	32	128.6	30	▲ 26.8
56～61 小売業	322	380	▲ 15.3	1,320	1,730	▲ 23.7	104	▲ 3.7	35	▲ 45.3	46	▲ 4.2	67	▲ 24.7	17	112.5	5	▲ 68.8	22	266.7	26	▲ 36.6
J，K 金融，保険業、不動産，物品賃貸業 (62～70)	42	37	13.5	169	161	5.0	24	50.0	4	0.0	7	40.0	3	▲ 66.7	0	－	0	－	3	50.0	1	0.0
67 保険業	3	4	▲ 25.0	8	14	▲ 42.9	3	▲ 25.0	0	－	0	－	0	－	0	－	0	－	0	－	0	－
L 学術研究，専門・技術サービス業 (71～74)	44	25	76.0	146	160	▲ 8.8	15	▲ 16.7	1	▲ 66.7	6	200.0	13	550.0	0	－	0	－	1	－	8	－
M 宿泊業，飲食サービス業 (75～77)	293	278	5.4	1,022	1,050	▲ 2.7	90	▲ 20.4	42	27.3	23	▲ 8.0	62	24.0	12	71.4	6	▲ 70.0	46	100.0	12	71.4
76 飲食店	155	129	20.2	534	507	5.3	57	11.8	23	187.5	21	31.3	18	▲ 5.3	4	300.0	2	▲ 81.8	23	27.8	7	40.0
N 生活関連サービス業，娯楽業 (78～80)	205	243	▲ 15.6	907	972	▲ 6.7	67	▲ 27.2	5	▲ 76.2	88	8.6	23	▲ 25.8	8	100.0	1	－	13	225.0	0	－
O 教育，学習支援業 (81～82)	51	51	0.0	195	222	▲ 12.2	17	▲ 5.6	5	▲ 50.0	6	100.0	3	▲ 70.0	2	0.0	0	－	18	157.1	0	－
P 医療，福祉 (83～85)	577	502	14.9	2,189	2,075	5.5	243	7.0	64	28.0	54	22.7	77	8.5	19	▲ 20.8	18	12.5	52	52.9	50	38.9
83 医療業	201	126	59.5	698	633	10.3	73	65.9	30	150.0	23	91.7	20	17.6	4	▲ 60.0	3	200.0	40	81.8	8	0.0
85 社会保険・社会福祉・介護事業	373	369	1.1	1,464	1,420	3.1	170	▲ 5.0	34	▲ 10.5	31	▲ 3.1	57	5.6	12	9.1	15	0.0	12	0.0	42	50.0
Q 複合サービス事業 (86～87)	10	21	▲ 52.4	357	416	▲ 14.2	4	100.0	1	－	1	▲ 50.0	4	▲ 50.0	0	－	0	－	0	－	0	－
R サービス業(他に分類されないもの) (88～96)	252	271	▲ 7.0	1,018	1,033	▲ 1.5	145	▲ 8.8	2	▲ 92.9	31	0.0	22	▲ 18.5	4	0.0	12	100.0	27	145.5	9	80.0
91 職業紹介・労働者派遣業	42	24	75.0	196	122	60.7	23	64.3	0	－	11	57.1	0	－	0	－	0	－	8	－	0	－
92 その他の事業サービス業	175	182	▲ 3.8	676	688	▲ 1.7	110	▲ 2.7	2	▲ 92.0	17	70.0	21	31.3	4	0.0	0	－	14	55.6	7	40.0
S，T 公務・その他 (97,98,99)	57	77	▲ 26.0	388	405	▲ 4.2	28	3.7	6	▲ 45.5	0	－	11	▲ 35.3	3	▲ 62.5	0	－	3	200.0	6	20.0
合計	2,373	2,429	▲ 2.3	10,096	10,587	▲ 4.6	874	▲ 8.3	228	▲ 20.8	324	11.3	405	▲ 3.3	92	▲ 10.7	56	▲ 32.5	247	54.4	147	11.4
事業所規模 ２９人以下	1,509	1,509	0.0	6,518	6,748	▲ 3.4	537	▲ 0.7	124	▲ 27.5	236	4.4	255	▲ 2.3	62	19.2	43	▲ 32.8	169	77.9	83	▲ 16.2
３０～９９人	585	637	▲ 8.2	2,348	2,530	▲ 7.2	235	▲ 14.9	60	▲ 31.8	47	▲ 9.6	115	9.5	26	▲ 27.8	10	▲ 23.1	41	2.5	51	88.9
１００～２９９人	156	189	▲ 17.5	650	751	▲ 13.4	53	▲ 41.1	35	34.6	30	328.6	15	▲ 58.3	3	▲ 72.7	3	▲ 40.0	5	▲ 50.0	12	200.0
３００～４９９人	72	51	41.2	339	314	8.0	25	25.0	2	－	9	－	3	▲ 66.7	0	－	0	－	32	113.3	1	▲ 50.0
５００～９９９人	31	21	47.6	151	152	▲ 0.7	6	▲ 40.0	7	133.3	0	－	17	112.5	1	－	0	－	0	－	0	－
１，０００人以上	20	22	▲ 9.1	90	92	▲ 2.2	18	12.5	0	－	2	▲ 66.7	0	－	0	－	0	－	0	－	0	－

雇用保険受給者職業紹介状況　（パートタイムを含む）

令和７年７月分　　山形労働局

項目 / 年月	新規求職申込件数 (受給者)	前年同月比	月間有効求職者数 (受給者)	前年同月比	紹介件数 (受給者)	前年同月比	就職件数 (受給者)	前年同月比	紹介率 (受給者)	前年同月差	就職率 (受給者)	前年同月差
令和2年度平均	1,066	▲ 5.9	6,878	16.4	1,275	▲ 5.6	456	▲ 13.2	18.5	▲ 4.3	42.8	▲ 3.6
令和3年度平均	974	▲ 8.6	5,691	▲ 17.2	1,049	▲ 17.7	437	▲ 4.1	18.4	▲ 0.1	44.9	2.1
令和4年度平均	935	▲ 4.0	5,336	▲ 6.2	934	▲ 11.0	427	▲ 2.4	17.5	▲ 0.9	45.6	0.7
令和5年度平均	1,013	8.4	5,724	7.3	971	4.0	432	1.3	17.0	▲ 0.5	42.6	▲ 3.0
令和6年度平均	966	▲ 4.7	5,669	▲ 1.0	948	▲ 2.4	423	▲ 2.2	16.7	▲ 0.3	43.8	1.2
令和6年度累計	4,745	▲ 1.3	24,579	4.2	4,161	10.6	1,870	7.5	16.9	1.0	39.4	3.2
令和7年度累計	4,441	▲ 6.4	23,932	▲ 2.6	3,855	▲ 7.4	1,707	▲ 8.7	16.1	▲ 0.8	38.4	▲ 1.0
前々年同月	959	－	6,052	－	890	－	431	－	14.7	－	44.9	－
令和6年　６月	831	▲ 13.3	6,153	1.9	1,019	▲ 3.9	441	▲ 4.1	16.6	▲ 0.9	53.1	5.1
７月	1,010	5.3	6,247	3.2	1,033	16.1	474	10.0	16.5	1.8	46.9	2.0
８月	784	▲ 15.9	5,977	▲ 0.9	896	▲ 8.4	406	2.3	15.0	▲ 1.2	51.8	9.2
９月	855	▲ 4.9	5,886	▲ 1.6	953	▲ 4.2	432	▲ 2.3	16.2	▲ 0.4	50.5	1.3
１０月	975	▲ 15.1	5,752	▲ 4.6	916	▲ 15.3	437	▲ 7.8	15.9	▲ 2.0	44.8	3.5
１１月	766	▲ 10.1	5,311	▲ 7.3	834	▲ 9.0	371	▲ 12.1	15.7	▲ 0.3	48.4	▲ 1.1
１２月	743	5.2	5,019	▲ 5.1	698	▲ 16.2	347	▲ 17.8	13.9	▲ 1.8	46.7	▲13.1
令和7年　１月	1,044	▲ 2.1	5,122	▲ 4.1	772	▲ 12.4	300	▲ 16.9	15.1	▲ 1.4	28.7	▲ 5.2
２月	807	▲ 7.3	5,169	▲ 4.0	1,061	▲ 9.6	376	▲ 9.8	20.5	▲ 1.3	46.6	▲ 1.3
３月	868	▲ 1.4	5,213	▲ 1.7	1,086	4.7	533	4.5	20.8	1.2	61.4	3.4
４月	1,652	▲ 6.2	5,665	▲ 3.7	912	▲ 5.7	428	▲ 5.7	16.1	▲ 0.3	25.9	0.1
５月	1,027	▲ 10.1	6,064	▲ 3.7	1,067	▲ 6.6	425	▲ 15.2	17.6	▲ 0.5	41.4	▲ 2.4
６月	856	3.0	6,094	▲ 1.0	926	▲ 9.1	456	3.4	15.2	▲ 1.4	53.3	0.2
７月	906	▲ 10.3	6,109	▲ 2.2	950	▲ 8.0	398	▲ 16.0	15.6	▲ 0.9	43.9	▲ 3.0
内訳　山　形	357	▲ 18.7	2,259	▲ 4.8	379	▲ 0.3	124	▲ 8.1	16.8	0.8	34.7	3.9
内訳　米　沢	129	11.2	758	1.1	106	▲ 32.1	53	▲ 14.5	14.0	▲ 6.8	41.1	▲12.3
内訳　酒　田	127	10.4	840	8.2	127	5.0	60	▲ 9.1	15.1	▲ 0.5	47.2	▲10.2
内訳　鶴　岡	100	▲ 4.8	749	7.8	122	8.9	69	15.0	16.3	0.2	69.0	11.9
内訳　新　庄	38	▲ 20.8	348	▲ 11.7	44	▲ 20.0	16	▲ 66.0	12.6	▲ 1.4	42.1	▲55.8
内訳　長　井	36	0.0	252	▲ 1.6	52	36.8	20	▲ 23.1	20.6	5.8	55.6	▲16.6
内訳　村　山	60	▲ 25.9	499	▲ 16.3	81	▲ 13.8	34	▲ 33.3	16.2	0.4	56.7	▲ 6.3
内訳　寒河江	59	▲ 15.7	404	▲ 0.7	39	▲ 49.4	22	▲ 18.5	9.7	▲ 9.2	37.3	▲ 1.3

注）1.「紹介率」は「紹介件数」÷「有効求職者」×100

安定所別雇用保険受給者職業紹介状況（パートタイムを含む）

［７月］

		山　形	米　沢	酒　田	鶴　岡	新　庄	長　井	村　山	寒河江	県　計
新規求人	7年度	2,983	1,078	1,285	1,155	387	294	659	453	8,294
	6年度	3,045	1,081	1,191	1,203	381	355	581	499	8,336
	増減数	▲ 62	▲ 3	94	▲ 48	6	▲ 61	78	▲ 46	▲ 42
	増減率	▲ 2.0	▲ 0.3	7.9	▲ 4.0	1.6	▲ 17.2	13.4	▲ 9.2	▲ 0.5
有効求人	7年度	7,937	2,607	3,084	2,901	994	885	1,711	1,030	21,149
	6年度	8,156	2,704	2,984	2,929	1,141	1,059	1,513	1,295	21,781
	増減数	▲ 219	▲ 97	100	▲ 28	▲ 147	▲ 174	198	▲ 265	▲ 632
	増減率	▲ 2.7	▲ 3.6	3.4	▲ 1.0	▲ 12.9	▲ 16.4	13.1	▲ 20.5	▲ 2.9
新規求職	7年度	1,455	541	414	436	200	146	292	229	3,713
	6年度	1,478	484	438	438	231	157	346	252	3,824
	増減数	▲ 23	57	▲ 24	▲ 2	▲ 31	▲ 11	▲ 54	▲ 23	▲ 111
	増減率	▲ 1.6	11.8	▲ 5.5	▲ 0.5	▲ 13.4	▲ 7.0	▲ 15.6	▲ 9.1	▲ 2.9
保	7年度	357	129	127	100	38	36	60	59	906
	6年度	439	116	115	105	48	36	81	70	1,010
	増減数	▲ 82	13	12	▲ 5	▲ 10	0	▲ 21	▲ 11	▲ 104
	増減率	▲ 18.7	11.2	10.4	▲ 4.8	▲ 20.8	0.0	▲ 25.9	▲ 15.7	▲ 10.3
有効求職	7年度	6,613	2,252	2,002	1,906	923	677	1,378	1,135	16,886
	6年度	6,345	2,348	1,973	1,795	999	743	1,567	1,069	16,839
	増減数	268	▲ 96	29	111	▲ 76	▲ 66	▲ 189	66	47
	増減率	4.2	▲ 4.1	1.5	6.2	▲ 7.6	▲ 8.9	▲ 12.1	6.2	0.3
保	7年度	2,259	758	840	749	348	252	499	404	6,109
	6年度	2,373	750	776	695	394	256	596	407	6,247
	増減数	▲ 114	8	64	54	▲ 46	▲ 4	▲ 97	▲ 3	▲ 138
	増減率	▲ 4.8	1.1	8.2	7.8	▲ 11.7	▲ 1.6	▲ 16.3	▲ 0.7	▲ 2.2
紹介件数	7年度	1,410	423	422	419	201	171	266	198	3,510
	6年度	1,368	579	440	483	249	161	344	244	3,868
	増減数	42	▲ 156	▲ 18	▲ 64	▲ 48	10	▲ 78	▲ 46	▲ 358
	増減率	3.1	▲ 26.9	▲ 4.1	▲ 13.3	▲ 19.3	6.2	▲ 22.7	▲ 18.9	▲ 9.3
保	7年度	379	106	127	122	44	52	81	39	950
	6年度	380	156	121	112	55	38	94	77	1,033
	増減数	▲ 1	▲ 50	6	10	▲ 11	14	▲ 13	▲ 38	▲ 83
	増減率	▲ 0.3	▲ 32.1	5.0	8.9	▲ 20.0	36.8	▲ 13.8	▲ 49.4	▲ 8.0
就職件数	7年度	447	174	172	211	94	61	109	71	1,339
	6年度	457	217	190	213	140	73	142	82	1,514
	増減数	▲ 10	▲ 43	▲ 18	▲ 2	▲ 46	▲ 12	▲ 33	▲ 11	▲ 175
	増減率	▲ 2.2	▲ 19.8	▲ 9.5	▲ 0.9	▲ 32.9	▲ 16.4	▲ 23.2	▲ 13.4	▲ 11.6
保	7年度	124	53	60	69	16	20	34	22	398
	6年度	135	62	66	60	47	26	51	27	474
	増減数	▲ 11	▲ 9	▲ 6	9	▲ 31	▲ 6	▲ 17	▲ 5	▲ 76
	増減率	▲ 8.1	▲ 14.5	▲ 9.1	15.0	▲ 66.0	▲ 23.1	▲ 33.3	▲ 18.5	▲ 16.0

［７月・累計］　令和７年７月分　山形労働局

	山　形	米　沢	酒　田	鶴　岡	新　庄	長　井	村　山	寒河江	県　計
新規求人 7年度	11,888	3,867	4,936	4,257	1,455	1,212	2,713	1,629	31,957
6年度	12,178	3,767	4,571	4,323	1,780	1,424	2,314	1,938	32,295
増減数	▲ 290	100	365	▲ 66	▲ 325	▲ 212	399	▲ 309	▲ 338
増減率	▲ 2.4	2.7	8.0	▲ 1.5	▲ 18.3	▲ 14.9	17.2	▲ 15.9	▲ 1.0
有効求人 7年度	32,676	10,650	12,748	11,722	4,426	3,448	7,168	4,372	87,210
6年度	34,365	10,333	12,096	11,767	4,705	4,093	6,470	5,347	89,176
増減数	▲ 1,689	317	652	▲ 45	▲ 279	▲ 645	698	▲ 975	▲ 1,966
増減率	▲ 4.9	3.1	5.4	▲ 0.4	▲ 5.9	▲ 15.8	10.8	▲ 18.2	▲ 2.2
新規求職 7年度	6,419	2,281	2,061	1,956	1,154	718	1,431	1,083	17,103
6年度	6,400	2,309	2,155	2,060	1,285	772	1,562	1,048	17,591
増減数	19	▲ 28	▲ 94	▲ 104	▲ 131	▲ 54	▲ 131	35	▲ 488
増減率	0.3	▲ 1.2	▲ 4.4	▲ 5.0	▲ 10.2	▲ 7.0	▲ 8.4	3.3	▲ 2.8
保 7年度	1,707	545	634	536	216	194	327	282	4,441
6年度	1,835	567	610	532	314	197	423	267	4,745
増減数	▲ 128	▲ 22	24	4	▲ 98	▲ 3	▲ 96	15	▲ 304
増減率	▲ 7.0	▲ 3.9	3.9	0.8	▲ 31.2	▲ 1.5	▲ 22.7	5.6	▲ 6.4
有効求職 7年度	27,564	9,373	8,406	7,975	4,425	2,914	5,929	4,856	71,442
6年度	27,122	9,922	8,593	7,571	4,521	3,103	6,456	4,584	71,872
増減数	442	▲ 549	▲ 187	404	▲ 96	▲ 189	▲ 527	272	▲ 430
増減率	1.6	▲ 5.5	▲ 2.2	5.3	▲ 2.1	▲ 6.1	▲ 8.2	5.9	▲ 0.6
保 7年度	8,814	2,875	3,244	2,969	1,462	995	1,995	1,578	23,932
6年度	9,238	2,990	3,137	2,700	1,587	1,001	2,323	1,603	24,579
増減数	▲ 424	▲ 115	107	269	▲ 125	▲ 6	▲ 328	▲ 25	▲ 647
増減率	▲ 4.6	▲ 3.8	3.4	10.0	▲ 7.9	▲ 0.6	▲ 14.1	▲ 1.6	▲ 2.6
紹介件数 7年度	5,967	1,958	1,853	1,834	918	651	1,213	907	15,301
6年度	5,795	2,311	1,994	1,944	1,107	683	1,328	978	16,140
増減数	172	▲ 353	▲ 141	▲ 110	▲ 189	▲ 32	▲ 115	▲ 71	▲ 839
増減率	3.0	▲ 15.3	▲ 7.1	▲ 5.7	▲ 17.1	▲ 4.7	▲ 8.7	▲ 7.3	▲ 5.2
保 7年度	1,444	451	573	490	182	160	332	223	3,855
6年度	1,525	586	532	452	251	169	372	274	4,161
増減数	▲ 81	▲ 135	41	38	▲ 69	▲ 9	▲ 40	▲ 51	▲ 306
増減率	▲ 5.3	▲ 23.0	7.7	8.4	▲ 27.5	▲ 5.3	▲ 10.8	▲ 18.6	▲ 7.4
就職件数 7年度	1,951	876	749	814	549	290	558	379	6,166
6年度	1,998	908	845	848	600	327	550	418	6,494
増減数	▲ 47	▲ 32	▲ 96	▲ 34	▲ 51	▲ 37	8	▲ 39	▲ 328
増減率	▲ 2.4	▲ 3.5	▲ 11.4	▲ 4.0	▲ 8.5	▲ 11.3	1.5	▲ 9.3	▲ 5.1
保 7年度	515	245	265	242	100	77	146	117	1,707
6年度	542	270	274	237	161	90	186	110	1,870
増減数	▲ 27	▲ 25	▲ 9	5	▲ 61	▲ 13	▲ 40	7	▲ 163
増減率	▲ 5.0	▲ 9.3	▲ 3.3	2.1	▲ 37.9	▲ 14.4	▲ 21.5	6.4	▲ 8.7

求人倍率

	山　形	米　沢	酒　田	鶴　岡	新　庄	長　井	村　山	寒河江	県　計
新規求人倍率	2.05	1.99	3.10	2.65	1.94	2.01	2.26	1.98	2.23
有効求人倍率	1.20	1.16	1.54	1.52	1.08	1.31	1.24	0.91	1.25

求人倍率増減Ｐ（対前年同月比）

	山　形	米　沢	酒　田	鶴　岡	新　庄	長　井	村　山	寒河江	県　計
新規求人倍率	▲ 0.01	▲ 0.24	0.38	▲ 0.10	0.29	▲ 0.25	0.58	0.00	0.05
有効求人倍率	▲ 0.09	0.01	0.03	▲ 0.11	▲ 0.06	▲ 0.12	0.27	▲ 0.30	▲ 0.04

若年者・中高年齢者の職業紹介状況　常用（パートを含む）

令和７年７月分　　山形労働局

項目	新規求職申込件数				月間有効求職者数				紹介件数				就職件数				就職率			
	３５歳未満		４５歳以上		３５歳未満		４５歳以上		３５歳未満		４５歳以上		３５歳未満		４５歳以上		３５歳未満		４５歳以上	
年　月		前年同月比		前年同月比		前年同月比		前年同月比		前年同月比		前年同月比		前年同月比		前年同月比		前年同月差		前年同月差
令和2年度平均	1,278	▲ 13.3	2,109	▲ 2.4	4,974	▲ 6.7	9,418	9.6	1,503	▲ 14.9	2,126	▲ 13.2	470	▲ 20.4	653	▲ 19.5	36.8	▲ 3.3	31.0	▲ 6.6
令和3年度平均	1,221	▲ 4.4	2,044	▲ 3.1	4,734	▲ 4.8	9,064	▲ 3.8	1,301	▲ 13.4	1,939	▲ 8.8	466	▲ 1.0	657	0.6	38.1	1.3	32.1	1.1
令和4年度平均	1,179	▲ 3.4	2,087	2.1	4,574	▲ 3.4	8,651	▲ 4.6	1,132	▲ 13.0	1,872	▲ 3.5	447	▲ 4.0	728	10.9	37.9	▲ 0.2	34.9	2.8
令和5年度平均	1,136	▲ 3.7	2,244	7.5	4,512	▲ 1.4	9,188	6.2	1,053	▲ 7.0	1,959	4.6	406	▲ 9.2	751	3.1	35.7	▲ 2.2	33.5	▲ 1.4
令和6年度平均	1,015	▲ 10.6	2,251	0.3	4,191	▲ 7.1	9,420	2.5	930	▲ 11.7	1,960	0.0	352	▲ 13.3	724	▲ 3.6	34.7	▲ 1.0	32.1	▲ 1.4
令和6年度累計	4,430	▲ 4.2	9,711	3.6	17,967	▲ 2.4	40,359	6.1	3,932	▲ 5.9	7,986	10.7	1,548	▲ 8.9	3,118	6.2	34.9	▲ 1.9	32.1	0.8
令和7年度累計	4,073	▲ 8.1	9,823	1.2	16,663	▲ 7.3	41,791	3.5	3,497	▲ 11.1	7,719	▲ 3.3	1,390	▲ 10.2	3,045	▲ 2.3	34.1	▲ 0.8	31.0	▲ 1.1
前々年同月	1,007	－	1,899	－	4,391	－	8,746	－	927	－	1,652	－	408	－	623	－	40.5	－	32.8	－
令和6年　６月	981	▲ 11.7	1,918	▲ 3.4	4,419	▲ 4.0	9,877	3.4	915	▲ 19.0	1,829	▲ 0.4	363	▲ 15.0	726	▲ 3.6	37.0	▲ 1.4	37.9	0.0
７月	1,025	1.8	2,040	7.4	4,361	▲ 0.7	9,319	6.6	952	2.7	1,853	12.2	356	▲ 12.7	712	14.3	34.7	▲ 5.8	34.9	2.1
８月	909	▲ 20.5	1,755	▲ 4.9	4,165	▲ 6.4	8,739	1.3	806	▲ 18.8	1,510	▲ 6.8	315	0.3	562	▲ 7.4	34.7	7.2	32.0	▲ 0.9
９月	1,007	▲ 14.7	1,964	▲ 1.5	4,186	▲ 8.8	8,798	0.5	924	▲ 19.2	1,770	▲ 1.2	328	▲ 21.0	659	▲ 1.5	32.6	▲ 2.5	33.6	0.0
１０月	1,045	▲ 16.4	2,206	7.1	4,206	▲ 11.4	9,040	2.0	913	▲ 17.2	1,885	2.7	367	▲ 13.2	708	▲ 1.5	35.1	1.3	32.1	▲ 2.8
１１月	825	▲ 13.4	1,933	1.3	3,995	▲ 11.3	8,847	1.8	763	▲ 17.4	1,477	▲ 6.7	278	▲ 25.1	598	▲ 11.0	33.7	▲ 5.2	30.9	▲ 4.3
１２月	793	▲ 4.2	1,884	2.2	3,796	▲ 8.3	8,705	3.8	693	▲ 14.0	1,335	▲ 7.7	311	▲ 15.5	535	▲ 7.8	39.2	▲ 5.2	28.4	▲ 3.1
令和7年　１月	1,047	▲ 13.9	2,376	▲ 4.4	3,805	▲ 8.4	8,865	0.7	793	▲ 18.0	1,787	▲ 3.9	243	▲ 17.1	505	▲ 6.7	23.2	▲ 0.9	21.3	▲ 0.5
２月	1,005	▲ 19.1	2,496	▲ 12.3	3,991	▲ 10.6	9,455	▲ 3.6	1,126	▲ 13.7	2,830	▲ 12.2	345	▲ 14.2	641	▲ 19.5	34.3	1.9	25.7	▲ 2.3
３月	1,118	▲ 6.1	2,691	4.7	4,176	▲ 10.9	10,235	▲ 0.7	1,208	▲ 0.5	2,938	0.1	488	▲ 16.6	1,358	▲ 8.7	43.6	▲ 5.5	50.5	▲ 7.3
４月	1,140	▲ 11.3	3,479	1.1	4,208	▲ 8.2	10,866	1.8	957	▲ 8.2	2,189	▲ 2.1	410	▲ 0.2	948	6.4	36.0	4.0	27.2	1.3
５月	969	▲ 14.9	2,325	0.6	4,173	▲ 9.3	10,814	3.1	806	▲ 21.2	2,091	1.1	328	▲ 21.5	726	▲ 8.0	33.8	▲ 2.9	31.2	▲ 2.9
６月	969	▲ 1.2	2,003	4.4	4,162	▲ 5.8	10,502	6.3	841	▲ 8.1	1,730	▲ 5.4	321	▲ 11.6	741	2.1	33.1	▲ 3.9	37.0	▲ 0.9
７月	995	▲ 2.9	2,016	▲ 1.2	4,120	▲ 5.5	9,609	3.1	893	▲ 6.2	1,709	▲ 7.8	331	▲ 7.0	630	▲ 11.5	33.3	▲ 1.4	31.3	▲ 3.6
内訳　山　形	391	▲ 3.2	777	3.9	1,678	▲ 4.3	3,636	9.3	352	0.0	720	10.4	102	▲ 15.0	223	1.8	26.1	▲ 3.6	28.7	▲ 0.6
米　沢	137	12.3	314	18.5	533	▲ 6.5	1,339	▲ 3.5	99	▲ 33.6	227	▲ 20.9	48	▲ 9.4	87	▲ 17.9	35.0	▲ 8.4	27.7	▲12.3
酒　田	122	▲ 7.6	216	▲ 3.6	526	▲ 4.4	1,131	5.2	128	13.3	181	▲ 10.0	48	▲ 2.0	82	3.8	39.3	2.2	38.0	2.7
鶴　岡	113	▲ 12.4	226	▲ 0.9	432	▲ 10.7	1,092	12.1	112	2.8	184	▲ 17.1	54	38.5	78	▲ 19.6	47.8	17.6	34.5	▲ 8.0
新　庄	43	▲ 4.4	124	▲ 17.9	195	▲ 5.8	562	▲ 10.7	41	▲ 14.6	83	▲ 25.2	17	▲ 46.9	43	▲ 36.8	39.5	▲31.6	34.7	▲10.3
長　井	39	8.3	77	▲ 15.4	145	▲ 18.1	410	▲ 7.4	52	62.5	80	▲ 10.1	14	0.0	31	▲ 26.2	35.9	▲ 3.0	40.3	▲ 5.9
村　山	81	▲ 14.7	160	▲ 16.2	350	▲ 7.2	771	▲ 12.0	62	▲ 35.4	135	▲ 18.2	31	10.7	49	▲ 30.0	38.3	8.8	30.6	▲ 6.0
寒河江	69	11.3	122	▲ 14.1	261	7.9	668	10.0	47	▲ 11.3	99	▲ 21.4	17	▲ 19.0	37	19.4	24.6	▲ 9.3	30.3	8.5

正社員に係る職業紹介状況

令和７年７月分　　山形労働局

項目		新規求職申込件数		月間有効求職者数		新規求人数						月間有効求人数		有効求人倍率		就職件数		就職率%		充足率%	
		パートを除く常用		パートを除く常用		正社員	非正社員	正社員	非正社員	正社員		正社員		正社員		正社員		正社員		正社員	
年月			前年同月比		前年同月比			前年同月比	前年同月比	構成比	前年同月差		前年同月比		前年同月差		前年同月比		前年同月差		前年同月差
令和2年度平均		2,889	▲ 9.1	11,834	2.4	3,634	3,772	▲ 16.4	▲ 25.5	49.1	2.9	10,126	▲ 17.5	0.86	▲ 0.20	675	▲ 21.5	23.4	▲ 3.6	18.2	▲ 1.0
令和3年度平均		2,748	▲ 4.9	10,934	▲ 7.6	4,234	4,280	16.5	13.5	49.7	0.6	11,940	17.9	1.09	0.23	693	2.6	25.2	1.8	16.3	▲ 1.9
令和4年度平均		2,706	▲ 1.5	10,384	▲ 5.0	4,631	4,693	9.4	9.6	49.7	0.0	13,325	11.6	1.28	0.19	698	0.8	25.8	0.6	14.8	▲ 1.5
令和5年度平均		2,750	1.6	10,711	3.1	4,264	4,179	▲ 7.9	▲ 11.0	50.5	0.8	12,337	▲ 7.4	1.15	▲ 0.13	709	1.6	25.8	0.0	16.1	1.3
令和6年度平均		2,578	▲ 6.2	10,386	▲ 3.0	4,090	4,052	▲ 4.1	▲ 3.0	50.2	▲ 0.3	11,887	▲ 3.6	1.14	▲ 0.01	632	▲ 10.9	24.5	▲ 1.3	15.1	▲ 1.0
令和6年度累計		10,873	▲ 1.1	43,698	2.2	16,568	15,727	▲ 4.4	▲ 6.4	51.3	0.5	46,982	▲ 5.3	1.08	▲ 0.08	2,769	▲ 2.6	25.5	▲ 0.4	16.2	0.3
令和7年度累計		10,365	▲ 4.7	42,610	▲ 2.5	16,362	15,595	▲ 1.2	▲ 0.8	51.2	▲ 0.1	45,945	▲ 2.2	1.08	0.00	2,455	▲ 11.3	23.7	▲ 1.8	14.8	▲ 1.4
前々年同月		2,519	－	10,313	－	4,492	4,009	－	－	52.8	－	12,281	－	1.19	－	669	－	26.6	－	14.2	－
令和6年	6月	2,343	▲ 8.4	10,622	0.3	4,049	3,364	▲ 4.5	▲ 17.7	54.6	3.7	11,570	▲ 6.1	1.09	▲ 0.07	623	▲ 10.6	26.6	▲ 0.6	15.1	▲ 0.8
	7月	2,503	▲ 0.6	10,478	1.6	4,450	3,886	▲ 0.9	▲ 3.1	53.4	0.6	11,814	▲ 3.8	1.13	▲ 0.06	687	2.7	27.4	0.8	14.7	0.5
	8月	2,215	▲ 14.4	10,014	▲ 3.9	3,738	4,433	▲ 5.9	10.5	45.7	▲ 4.0	11,764	▲ 3.6	1.17	0.00	567	▲ 4.9	25.6	2.6	14.3	▲ 0.3
	9月	2,400	▲ 11.1	10,070	▲ 6.0	4,366	3,629	▲ 5.7	▲ 15.5	54.6	2.7	12,196	▲ 3.4	1.21	0.03	578	▲ 16.5	24.1	▲ 1.5	12.7	▲ 2.0
	１０月	2,564	▲ 8.0	10,190	▲ 6.3	4,301	4,346	▲ 7.6	6.7	49.7	▲ 3.6	12,041	▲ 5.5	1.18	0.01	670	▲ 15.1	26.1	▲ 2.2	15.2	▲ 1.1
	１１月	2,175	▲ 6.7	9,805	▲ 6.6	3,647	4,050	5.2	8.3	47.4	▲ 0.7	11,917	▲ 1.4	1.22	0.07	541	▲ 21.5	24.9	▲ 4.7	14.6	▲ 4.1
	１２月	2,158	▲ 4.0	9,524	▲ 4.8	4,287	3,411	▲ 2.7	▲ 10.0	55.7	1.9	11,826	▲ 1.9	1.24	0.03	555	▲ 16.2	25.7	▲ 3.8	12.6	▲ 1.8
令和7年	1月	2,764	▲ 10.1	9,748	▲ 5.3	4,612	4,379	▲ 1.7	4.0	51.3	▲ 1.4	12,144	0.8	1.25	0.08	489	▲ 13.3	17.7	▲ 0.6	10.8	▲ 0.7
	2月	2,805	▲ 13.3	10,456	▲ 7.0	3,569	4,353	▲ 4.6	▲ 10.8	45.1	1.7	11,848	▲ 4.0	1.13	0.03	616	▲ 14.6	22.0	▲ 0.3	17.1	▲ 1.2
	3月	2,986	▲ 1.7	11,129	▲ 5.2	3,996	4,299	▲ 6.3	▲ 1.1	48.2	▲ 1.3	11,925	▲ 3.0	1.07	0.02	795	▲ 16.8	26.6	▲ 4.8	19.7	▲ 2.8
	4月	3,119	▲ 6.6	11,025	▲ 3.4	4,416	4,510	2.0	6.9	49.5	▲ 1.2	11,644	▲ 1.6	1.06	0.02	716	▲ 1.9	23.0	1.1	15.9	▲ 0.6
	5月	2,457	▲ 8.6	10,762	▲ 3.7	3,526	3,869	▲ 5.7	▲ 9.2	47.7	1.0	11,315	▲ 3.9	1.05	0.00	582	▲ 20.2	23.7	▲ 3.4	16.5	▲ 2.2
	6月	2,340	▲ 0.1	10,534	▲ 0.8	3,951	3,391	▲ 2.4	0.8	53.8	▲ 0.8	11,384	▲ 1.6	1.08	▲ 0.01	587	▲ 5.8	25.1	▲ 1.5	14.6	▲ 0.5
	7月	2,449	▲ 2.2	10,289	▲ 1.8	4,469	3,825	0.4	▲ 1.6	53.9	0.5	11,602	▲ 1.8	1.13	0.00	570	▲ 17.0	23.3	▲ 4.1	12.5	▲ 2.2
内訳	山形	966	0.7	4,147	2.7	1,632	1,351	▲ 2.7	▲ 1.2	54.7	▲ 0.4	4,307	▲ 0.6	1.04	▲ 0.03	177	▲ 16.1	18.3	▲ 3.7	11.0	▲ 2.2
	米沢	365	11.3	1,370	▲ 4.6	630	448	20.0	▲ 19.4	58.4	9.8	1,591	▲ 3.5	1.16	0.01	89	▲ 18.3	24.4	▲ 8.8	12.1	▲ 6.6
	酒田	268	▲ 10.7	1,196	▲ 1.3	635	650	15.7	1.2	49.4	3.3	1,519	4.4	1.27	0.07	82	▲ 11.8	30.6	▲ 0.4	15.0	▲ 0.1
	鶴岡	275	0.7	1,080	0.4	616	539	▲ 2.8	▲ 5.3	53.3	0.6	1,535	1.5	1.42	0.01	82	0.0	29.8	▲ 0.2	12.2	▲ 1.4
	新庄	133	▲ 1.5	559	▲ 5.4	207	180	▲ 12.3	24.1	53.5	▲ 8.4	597	▲ 8.9	1.07	▲ 0.04	32	▲ 41.8	24.1	▲16.6	11.6	▲ 4.5
	長井	101	▲ 12.2	441	▲ 8.7	213	81	▲ 7.8	▲ 34.7	72.4	7.3	637	▲ 11.9	1.44	▲ 0.06	27	▲ 22.9	26.7	▲ 3.7	12.2	▲ 4.3
	村山	192	▲ 15.4	819	▲ 15.0	292	367	4.3	21.9	44.3	▲ 3.9	797	8.4	0.97	0.21	46	▲ 20.7	24.0	▲ 1.6	15.4	▲ 0.3
	寒河江	149	▲ 10.2	677	0.0	244	209	▲ 23.3	15.5	53.9	▲ 9.8	619	▲ 17.7	0.91	▲ 0.20	35	▲ 20.5	23.5	▲ 3.0	15.6	0.8

注）1．正社員の有効求人倍率は、正社員の月間有効求人数をパートタイムを除く常用の月間有効求職者数で除して算出しているが、パートタイムを除く常用の月間有効求職者数には、派遣労働者や契約社員を希望する者も含まれるため、厳密な意味での正社員有効求人倍率より低い値となる。

2．充足率＝充足数／新規求人数×100。

地域別一般職業紹介状況（パートタイムを含む）

令和７年７月分

［７月］　　［７月・累計］　　山形労働局

		村山	置賜	庄内	最上	県計	村山	置賜	庄内	最上	県計
新規求人	7年度	4,095	1,372	2,440	387	8,294	16,230	5,079	9,193	1,455	31,957
	6年度	4,125	1,436	2,394	381	8,336	16,430	5,191	8,894	1,780	32,295
	増減数	▲ 30	▲ 64	46	6	▲ 42	▲ 200	▲ 112	299	▲ 325	▲ 338
	増減率	▲ 0.7	▲ 4.5	1.9	1.6	▲ 0.5	▲ 1.2	▲ 2.2	3.4	▲ 18.3	▲ 1.0
有効求人	7年度	10,678	3,492	5,985	994	21,149	44,216	14,098	24,470	4,426	87,210
	6年度	10,964	3,763	5,913	1,141	21,781	46,182	14,426	23,863	4,705	89,176
	増減数	▲ 286	▲ 271	72	▲ 147	▲ 632	▲ 1,966	▲ 328	607	▲ 279	▲ 1,966
	増減率	▲ 2.6	▲ 7.2	1.2	▲ 12.9	▲ 2.9	▲ 4.3	▲ 2.3	2.5	▲ 5.9	▲ 2.2
新規求職	7年度	1,976	687	850	200	3,713	8,933	2,999	4,017	1,154	17,103
	6年度	2,076	641	876	231	3,824	9,010	3,081	4,215	1,285	17,591
	増減数	▲ 100	46	▲ 26	▲ 31	▲ 111	▲ 77	▲ 82	▲ 198	▲ 131	▲ 488
	増減率	▲ 4.8	7.2	▲ 3.0	▲ 13.4	▲ 2.9	▲ 0.9	▲ 2.7	▲ 4.7	▲ 10.2	▲ 2.8
保	7年度	476	165	227	38	906	2,316	739	1,170	216	4,441
	6年度	590	152	220	48	1,010	2,525	764	1,142	314	4,745
	増減数	▲ 114	13	7	▲ 10	▲ 104	▲ 209	▲ 25	28	▲ 98	▲ 304
	増減率	▲ 19.3	8.6	3.2	▲ 20.8	▲ 10.3	▲ 8.3	▲ 3.3	2.5	▲ 31.2	▲ 6.4
有効求職	7年度	9,126	2,929	3,908	923	16,886	38,349	12,287	16,381	4,425	71,442
	6年度	8,981	3,091	3,768	999	16,839	38,162	13,025	16,164	4,521	71,872
	増減数	145	▲ 162	140	▲ 76	47	187	▲ 738	217	▲ 96	▲ 430
	増減率	1.6	▲ 5.2	3.7	▲ 7.6	0.3	0.5	▲ 5.7	1.3	▲ 2.1	▲ 0.6
保	7年度	3,162	1,010	1,589	348	6,109	12,387	3,870	6,213	1,462	23,932
	6年度	3,376	1,006	1,471	394	6,247	13,164	3,991	5,837	1,587	24,579
	増減数	▲ 214	4	118	▲ 46	▲ 138	▲ 777	▲ 121	376	▲ 125	▲ 647
	増減率	▲ 6.3	0.4	8.0	▲ 11.7	▲ 2.2	▲ 5.9	▲ 3.0	6.4	▲ 7.9	▲ 2.6
紹介件数	7年度	1,874	594	841	201	3,510	8,087	2,609	3,687	918	15,301
	6年度	1,956	740	923	249	3,868	8,101	2,994	3,938	1,107	16,140
	増減数	▲ 82	▲ 146	▲ 82	▲ 48	▲ 358	▲ 14	▲ 385	▲ 251	▲ 189	▲ 839
	増減率	▲ 4.2	▲ 19.7	▲ 8.9	▲ 19.3	▲ 9.3	▲ 0.2	▲ 12.9	▲ 6.4	▲ 17.1	▲ 5.2
保	7年度	499	158	249	44	950	1,999	611	1,063	182	3,855
	6年度	551	194	233	55	1,033	2,171	755	984	251	4,161
	増減数	▲ 52	▲ 36	16	▲ 11	▲ 83	▲ 172	▲ 144	79	▲ 69	▲ 306
	増減率	▲ 9.4	▲ 18.6	6.9	▲ 20.0	▲ 8.0	▲ 7.9	▲ 19.1	8.0	▲ 27.5	▲ 7.4
就職件数	7年度	627	235	383	94	1,339	2,888	1,166	1,563	549	6,166
	6年度	681	290	403	140	1,514	2,966	1,235	1,693	600	6,494
	増減数	▲ 54	▲ 55	▲ 20	▲ 46	▲ 175	▲ 78	▲ 69	▲ 130	▲ 51	▲ 328
	増減率	▲ 7.9	▲ 19.0	▲ 5.0	▲ 32.9	▲ 11.6	▲ 2.6	▲ 5.6	▲ 7.7	▲ 8.5	▲ 5.1
保	7年度	180	73	129	16	398	778	322	507	100	1,707
	6年度	213	88	126	47	474	838	360	511	161	1,870
	増減数	▲ 33	▲ 15	3	▲ 31	▲ 76	▲ 60	▲ 38	▲ 4	▲ 61	▲ 163
	増減率	▲ 15.5	▲ 17.0	2.4	▲ 66.0	▲ 16.0	▲ 7.2	▲ 10.6	▲ 0.8	▲ 37.9	▲ 8.7

求人倍率　　求人倍率増減Ｐ（対前年同月比）

新規求人倍率	2.07	2.00	2.87	1.94	2.23	0.08	▲ 0.24	0.14	0.29	0.05
有効求人倍率	1.17	1.19	1.53	1.08	1.25	▲ 0.05	▲ 0.03	▲ 0.04	▲ 0.06	▲ 0.04

雇用保険業務状況 1

令和７年７月分　　山形労働局

項目 / 年月	適用事業所数	対前年比	被保険者数	前年同月比	資格喪失者数	前年同月比	離職票交付枚数	前年同月比	基本手当 基本分 受給資格決定件数	前年同月比	初回受給者数	前年同月比	受給者実人員	前年同月比	給付額（千円）	前年同月比	高齢者給付金 受給者数	前年同月比	特例一時金 受給者数	前年同月比
令和2年　度	19,999	0.5	322,945	▲ 0.5	45,650	▲ 9.9	35,633	▲ 9.0	12,781	▲ 2.7	11,328	11.6	49,598	18.6	5,936,454	22.7	3,536	23.9	1,062	▲10.0
令和3年　度	19,995	▲ 0.0	320,977	▲ 0.6	45,787	0.3	35,356	▲ 0.8	11,491	▲10.1	9,517	▲16.0	41,548	▲16.2	4,889,628	▲17.6	3,396	▲ 4.0	975	▲ 8.2
令和4年　度	19,891	▲ 0.5	319,228	▲ 0.5	47,303	3.3	35,960	1.7	11,300	▲ 1.7	9,162	▲ 3.7	37,565	▲ 9.6	4,410,568	▲ 9.8	3,652	7.5	914	▲ 6.3
令和5年　度	19,727	▲ 0.8	315,720	▲ 1.1	47,883	1.2	37,202	3.5	11,954	5.8	9,926	8.3	41,061	9.3	4,965,011	12.6	3,999	9.5	862	▲ 5.7
令和6年　度	19,447	▲ 1.4	311,195	▲ 1.4	46,556	▲ 2.8	36,527	▲ 1.8	11,564	▲ 3.3	9,681	▲ 2.5	41,885	2.0	5,085,571	2.4	4,107	2.7	808	▲ 6.3
令和5年　7月	19,854	▲ 0.7	320,322	▲ 0.7	3,412	0.1	2,542	3.2	855	8.4	935	4.4	3,703	3.9	408,042	2.3	270	▲ 1.1	28	▲15.2
8月	19,859	▲ 0.7	319,959	▲ 0.8	3,323	8.7	2,519	7.6	962	19.1	882	15.1	3,827	1.9	522,898	12.6	190	▲12.0	5	66.7
9月	19,757	▲ 0.8	319,449	▲ 0.9	3,425	7.3	2,720	11.4	908	14.5	701	8.5	3,688	7.3	447,727	7.5	232	7.4	0	－
１０月	19,768	▲ 0.7	318,902	▲ 0.8	3,831	▲ 8.4	3,001	▲ 2.6	1,098	13.2	810	27.6	3,730	17.4	450,057	26.8	228	▲ 2.6	22	4.8
１１月	19,774	▲ 0.7	318,563	▲ 0.9	3,452	5.9	2,673	15.6	852	0.7	843	13.8	3,413	17.2	427,108	23.1	271	16.3	22	4.8
１２月	19,747	▲ 0.9	318,259	▲ 0.8	3,088	▲ 8.4	2,349	▲10.0	668	▲ 1.3	701	4.8	3,284	16.8	373,460	16.2	268	12.6	80	▲39.4
令和6年　1月	19,740	▲ 0.9	316,614	▲ 0.9	4,027	▲ 0.8	3,215	3.6	1,000	9.4	742	14.0	3,313	15.9	435,795	22.1	279	7.3	295	24.5
2月	19,730	▲ 0.8	316,612	▲ 0.9	3,142	10.9	2,450	11.1	837	0.1	785	16.8	3,302	17.9	398,191	28.6	342	11.0	112	▲17.0
3月	19,727	▲ 0.8	315,720	▲ 1.1	3,444	▲ 3.0	2,722	▲ 2.5	867	▲ 0.5	631	▲10.6	3,183	8.5	385,657	1.9	289	12.0	27	▲25.0
4月	19,701	▲ 0.9	314,828	▲ 1.2	9,645	▲ 2.9	7,718	▲ 2.2	1,693	1.4	807	7.0	3,276	18.2	368,769	21.2	569	15.7	29	▲21.6
5月	19,675	▲ 0.9	316,198	▲ 1.3	3,700	▲ 0.5	2,783	1.8	1,359	9.3	1,219	▲ 2.4	3,571	6.0	449,983	14.3	694	▲12.0	145	▲ 9.9
6月	19,684	▲ 0.8	316,345	▲ 1.3	2,871	▲ 7.0	2,190	▲ 8.1	819	▲17.6	836	▲ 6.4	3,616	4.0	409,527	▲ 2.1	287	▲17.8	90	23.3
7月	19,672	▲ 0.9	316,168	▲ 1.3	3,415	0.1	2,686	5.7	970	13.5	1,082	15.7	4,080	10.2	501,508	22.9	306	13.3	29	3.6
8月	19,667	▲ 1.0	316,056	▲ 1.2	2,977	▲10.4	2,315	▲ 8.1	802	▲16.6	833	▲ 5.6	3,897	1.8	503,144	▲ 3.8	225	18.4	4	▲20.0
9月	19,569	▲ 1.0	315,504	▲ 1.2	3,235	▲ 5.5	2,517	▲ 7.5	783	▲13.8	637	▲ 9.1	3,806	3.2	445,056	▲ 0.6	296	27.6	0	－
１０月	19,577	▲ 1.0	314,856	▲ 1.3	3,778	▲ 1.4	2,971	▲ 1.0	1,024	▲ 6.7	742	▲ 8.4	3,576	▲ 4.1	478,887	6.4	273	19.7	20	▲ 9.1
１１月	19,570	▲ 1.0	314,695	▲ 1.2	3,106	▲10.0	2,281	▲14.7	715	▲16.1	713	▲15.4	3,236	▲ 5.2	372,550	▲12.8	272	0.4	26	18.2
１２月	19,556	▲ 1.0	314,042	▲ 1.3	3,118	1.0	2,493	6.1	727	8.8	648	▲ 7.6	3,210	▲ 2.3	356,102	▲ 4.6	260	▲ 3.0	111	38.8
令和7年　1月	19,519	▲ 1.1	312,510	▲ 1.3	3,965	▲ 1.5	3,132	▲ 2.6	1,008	0.8	807	8.8	3,238	▲ 2.3	434,084	▲ 0.4	321	15.1	219	▲25.8
2月	19,496	▲ 1.2	312,065	▲ 1.4	3,177	1.1	2,653	8.3	762	▲ 9.0	737	▲ 6.1	3,186	▲ 3.5	370,366	▲ 7.0	306	▲10.5	114	1.8
3月	19,447	▲ 1.4	311,195	▲ 1.4	3,569	3.6	2,788	2.4	902	4.0	620	▲ 1.7	3,193	0.3	395,594	2.6	298	3.1	21	▲22.2
4月	19,401	▲ 1.5	310,125	▲ 1.5	9,052	▲ 6.1	7,227	▲ 6.4	1,670	▲ 1.4	895	10.9	3,074	▲ 6.2	389,797	5.7	577	1.4	35	20.7
5月	19,389	▲ 1.5	311,929	▲ 1.4	3,679	▲ 0.6	2,745	▲ 1.4	1,175	▲13.5	1,201	▲ 1.5	3,585	0.4	454,332	1.0	782	12.7	129	▲11.0
6月	19,365	▲ 1.6	311,918	▲ 1.4	2,980	3.8	2,318	5.8	878	7.2	911	9.0	3,851	6.5	450,933	10.1	384	33.8	73	▲18.9
7月	19,336	▲ 1.7	311,529	▲ 1.5	3,303	▲ 3.3	2,440	▲ 9.2	918	▲ 5.4	1,228	13.5	4,301	5.4	584,044,993	16.5	280	▲ 8.5	24	▲17.2
内訳　山形	6,800	▲ 1.4	121,631	▲ 0.2	1,430	▲ 6.0	1,009	▲14.6	313	▲ 9.3	403	3.1	1,403	1.6	190,148,543	13.9	84	▲14.3	1	▲80.0
米沢	2,683	▲ 2.0	40,372	▲ 1.8	452	2.5	343	▲ 0.3	149	8.8	177	32.1	565	5.6	72,212,265	18.7	52	57.6	0	－
酒田	2,322	▲ 2.0	37,967	▲ 2.1	361	▲ 9.8	281	▲15.4	122	11.9	155	8.4	565	9.7	81,215,479	27.2	37	▲ 7.5	2	－
鶴岡	2,377	▲ 2.2	37,076	▲ 4.7	334	▲ 8.7	262	▲ 5.4	98	▲ 8.4	156	32.2	592	24.1	80,981,731	26.3	33	▲23.3	2	▲50.0
新庄	1,319	▲ 2.5	16,716	▲ 2.3	149	▲ 0.7	108	▲ 2.7	46	▲27.0	75	15.4	283	▲ 0.4	37,413,863	8.5	21	50.0	9	0.0
長井	1,008	▲ 2.1	15,281	▲ 0.4	143	7.5	110	▲ 4.3	45	▲ 2.2	57	14.0	190	2.7	25,658,999	6.4	14	▲26.3	0	－
村山	1,492	▲ 0.1	23,379	▲ 0.9	236	9.3	183	1.7	80	▲10.1	115	13.9	386	▲ 5.9	51,763,597	2.4	20	▲50.0	6	▲25.0
寒河江	1,335	▲ 1.5	19,107	▲ 1.7	198	5.9	144	▲ 0.7	65	▲12.2	90	12.5	317	8.2	44,650,516	22.1	19	0.0	4	33.3
局																				

注）年度の適用事業所数・被保険者数は年度末(3月末)の数値、他の項目は各月の数値を積み上げたものである。
被保険者数・資格喪失者数・離職票交付枚数は短期特例を含む全被保険者である。
基本手当の給付額の当該月の欄(県・安定所別)は円単位である。

雇 用 保 険 業 務 状 況　2

令和７年７月分　　山形労働局

項目 / 年月	高年齢雇用継続基本給付金 受給要件確認数	前年同月比	受給者数	前年同月比	支給金額（円）	前年同月比	育児休業基本給付金 受給要件確認数	前年同月比	受給者数	前年同月比	支給金額（円）	前年同月比	介護休業給付金 受給者数	前年同月比	支給金額（円）	前年同月比	教育訓練給付金 受給者数	前年同月比	支給金額（円）	前年同月比
令和2年　度	3,902	▲ 2.4	31,347	0.1	1,363,231,937	▲ 0.0	3,133	3.2	14,609	5.7	3,315,839,340	6.5	170	25.0	38,902,114	10.6	811	4.5	24,762,308	▲ 4.0
令和3年　度	4,074	4.4	30,490	▲ 2.7	1,315,233,344	▲ 3.5	3,174	1.3	14,293	▲ 2.2	3,226,071,995	▲ 2.7	192	12.9	45,258,127	16.3	760	▲ 6.3	23,580,661	▲ 4.8
令和4年　度	3,956	▲ 2.9	30,410	▲ 0.3	1,324,188,556	0.7	3,483	9.7	15,034	5.2	3,429,986,768	6.3	218	13.5	45,906,279	1.4	702	▲ 7.6	22,148,179	▲ 6.1
令和5年　度	3,763	▲ 4.9	29,858	▲ 1.8	1,323,469,769	▲ 0.1	3,425	▲ 1.7	15,417	2.5	3,537,687,848	3.1	253	16.1	49,068,766	6.9	656	▲ 6.6	23,747,410	7.2
令和6年　度	3,681	▲ 2.2	27,747	▲ 7.1	1,235,134,086	▲ 6.7	3,352	▲ 2.1	14,440	▲ 6.3	3,345,073,808	▲ 5.4	280	10.7	55,430,328	13.0	661	0.8	22,760,834	▲ 4.2
令和5年　7月	325	13.2	2,941	0.0	133,771,536	3.5	294	19.0	1,181	13.3	271,978,809	11.1	17	▲22.7	2,673,958	▲34.6	72	▲ 8.9	2,359,787	▲10.3
8月	274	▲ 9.6	2,110	▲ 5.1	91,757,947	▲ 3.0	289	▲ 2.0	1,186	2.8	274,100,733	2.3	16	▲ 5.9	2,350,698	▲37.0	59	▲28.0	2,088,400	▲17.6
9月	258	▲10.4	2,853	0.8	130,348,918	2.0	293	11.8	1,222	14.2	283,726,129	16.3	27	92.9	4,906,552	69.5	47	▲25.4	1,284,873	▲30.6
１０月	270	3.8	2,235	▲ 4.7	96,351,901	▲ 4.7	294	6.5	1,257	5.4	295,010,397	7.3	28	21.7	5,595,201	29.5	87	11.5	2,793,690	3.0
１１月	235	▲23.2	2,790	0.1	126,796,455	1.6	292	0.3	1,245	8.6	286,166,341	7.7	15	▲25.0	3,028,629	▲48.2	85	11.8	3,435,545	42.0
１２月	209	▲20.5	2,098	▲ 3.9	92,409,871	▲ 2.8	299	▲10.2	1,200	▲ 3.1	276,438,140	▲ 2.4	26	44.4	4,983,328	25.5	61	▲ 1.6	2,644,649	34.4
令和6年　1月	321	16.7	2,685	▲ 3.4	124,124,947	▲ 2.6	266	▲16.9	1,314	0.8	306,957,520	3.5	29	190.0	5,777,783	80.6	42	40.0	1,405,559	56.0
２月	344	▲10.2	2,118	▲ 3.4	92,362,334	▲ 1.6	286	▲ 8.9	1,285	▲ 1.6	291,451,039	▲ 2.5	23	0.0	4,162,737	▲ 4.0	37	42.3	1,456,924	134.0
３月	414	▲ 2.6	2,694	▲ 3.3	122,968,786	▲ 0.7	284	▲17.7	1,306	▲14.9	297,053,472	▲16.7	13	▲31.6	2,851,883	▲15.8	41	5.1	1,102,190	▲ 9.0
４月	367	8.9	2,098	▲ 2.1	92,021,368	1.8	264	17.3	1,404	▲ 3.7	308,338,765	▲ 6.5	15	15.4	2,617,529	▲27.8	38	▲ 5.0	1,071,764	▲44.9
５月	374	▲ 6.5	2,710	▲ 5.7	118,678,532	▲ 3.5	276	▲ 6.8	1,537	▲ 0.9	338,403,470	▲ 3.0	35	29.6	6,297,543	9.4	60	33.3	2,073,249	10.8
６月	272	▲27.7	2,097	▲ 9.5	90,877,349	▲ 8.3	274	▲10.7	1,045	▲13.8	235,685,814	▲14.7	25	31.6	4,662,999	39.0	54	35.0	1,418,561	4.4
７月	316	▲ 2.8	2,683	▲ 8.8	120,405,001	▲10.0	295	0.3	1,151	▲ 2.5	273,209,396	0.5	19	11.8	4,818,145	80.2	70	▲ 2.8	2,444,060	3.6
８月	245	▲10.6	2,000	▲ 5.2	88,007,625	▲ 4.1	296	2.4	1,102	▲ 7.1	258,562,431	▲ 5.7	21	31.3	3,602,649	53.3	58	▲ 1.7	1,616,347	▲22.6
９月	266	3.1	2,621	▲ 8.1	119,737,231	▲ 8.1	242	▲17.4	1,067	▲12.7	250,184,550	▲11.8	12	▲55.6	3,022,897	▲38.4	50	6.4	1,650,017	28.4
１０月	276	2.2	2,089	▲ 6.5	90,952,152	▲ 5.6	333	13.3	1,202	▲ 4.4	280,404,613	▲ 5.0	31	10.7	6,678,705	19.4	79	▲ 9.2	3,361,292	20.3
１１月	271	15.3	2,570	▲ 7.9	117,714,774	▲ 7.2	239	▲18.2	1,092	▲12.3	253,380,877	▲11.5	21	40.0	4,695,613	55.0	80	▲ 5.9	3,246,510	▲ 5.5
１２月	233	11.5	1,988	▲ 5.2	88,047,386	▲ 4.7	289	▲ 3.3	1,098	▲ 8.5	259,430,658	▲ 6.2	26	0.0	4,311,201	▲13.5	67	9.8	1,906,508	▲27.9
令和7年　1月	289	▲10.0	2,475	▲ 7.8	113,834,043	▲ 8.3	305	14.7	1,297	▲ 1.3	313,336,277	2.1	21	▲27.6	4,525,500	▲21.7	40	▲ 4.8	1,790,242	27.4
２月	364	5.8	1,923	▲ 9.2	81,940,264	▲11.3	271	▲ 5.2	1,153	▲10.3	270,148,576	▲ 7.3	22	▲ 4.3	3,371,146	▲19.0	29	▲21.6	1,090,225	▲25.2
３月	408	▲ 1.4	2,493	▲ 7.5	112,918,361	▲ 8.2	268	▲ 5.6	1,292	▲ 1.1	303,988,381	2.3	32	146.2	6,826,401	139.4	36	▲12.2	1,092,059	▲ 0.9
４月	314	▲14.4	1,908	▲ 9.1	82,555,636	▲10.3	224	▲15.2	1,284	▲ 8.5	295,702,764	▲ 4.1	28	86.7	5,980,433	128.5	41	7.9	1,804,043	68.3
５月	378	1.1	2,552	▲ 5.8	114,085,216	▲ 3.9	271	▲ 1.8	1,391	▲ 9.5	317,348,291	▲ 6.2	28	▲20.0	6,443,241	2.3	64	6.7	2,626,411	26.7
６月	307	12.9	1,921	▲ 8.4	82,656,228	▲ 9.0	281	2.6	1,053	0.8	252,705,056	7.2	24	▲ 4.0	4,987,491	7.0	58	7.4	2,273,165	60.2
７月	269	▲14.9	2,435	▲ 9.2	111,845,173	▲ 7.1	314	6.4	1,103	▲ 4.2	272,945,878	▲ 0.1	20	5.3	3,709,866	▲23.0	66	▲ 5.7	3,106,296	27.1
内訳　山　形	84	▲ 4.5	833	▲ 4.6	40,964,720	▲ 2.9	146	1.4	454	▲15.5	116,106,795	▲12.1	9	12.5	1,857,896	1.4	15	▲16.7	639,124	▲17.8
米　沢	41	▲38.8	527	▲13.0	21,417,371	▲13.7	37	32.1	137	19.1	34,418,786	22.7	2	100.0	76,741	17.7	11	▲ 8.3	318,640	▲34.9
酒　田	32	23.1	145	▲29.3	7,022,737	▲27.8	20	▲28.6	132	▲10.8	34,537,281	4.6	2	－	524,220	－	9	12.5	380,148	96.4
鶴　岡	36	▲16.3	356	▲ 9.6	17,735,335	▲ 5.2	42	20.0	145	2.1	33,022,845	▲ 1.5	3	0.0	817,124	▲ 9.2	15	15.4	935,640	153.5
新　庄	20	122.2	157	▲ 9.8	6,642,007	▲ 9.2	15	87.5	42	▲19.2	9,638,224	▲15.4	0	－	0	－	5	150.0	261,360	951.7
長　井	21	10.5	153	▲ 7.3	5,831,304	▲ 7.5	11	▲35.3	41	0.0	9,078,691	▲ 2.5	3	0.0	374,266	▲44.7	1	▲66.7	63,900	▲61.7
村　山	21	▲51.2	187	1.6	8,903,152	9.4	25	19.0	83	33.9	20,673,399	45.6	1	▲50.0	59,619	▲89.6	5	0.0	164,812	41.8
寒河江	14	▲33.3	77	▲ 6.1	3,328,547	2.8	18	28.6	69	27.8	15,469,857	33.2	0	－	0	－	5	▲44.4	342,672	12.0
局																				

注）年度の数値は、各月の数値を積み上げたものである。

月別・公共職業安定所別　有効求人倍率推移（新規学卒を除きパートタイムを含む）

令和７年７月分　　山形労働局

安定所	県		山　形		米　沢		酒　田		鶴　岡		新　庄		長　井		村　山		寒河江	
年 月	一般	常用	一般	常用	一般	常用	一般	常用	一般	常用	一般	常用	一般	常用	一般	常用	一般	常用
令和2年　度	1.11	1.04	1.13	1.06	0.86	0.83	1.35	1.27	1.37	1.29	1.05	1.05	1.13	1.11	1.00	0.88	0.77	0.75
令和3年　度	1.35	1.25	1.30	1.20	1.18	1.14	1.64	1.51	1.68	1.57	1.10	1.10	1.42	1.41	1.41	1.15	1.02	0.96
令和4年　度	1.57	1.47	1.60	1.50	1.48	1.43	1.72	1.60	1.82	1.69	1.25	1.25	1.76	1.73	1.29	1.11	1.35	1.24
令和5年　度	1.38	1.30	1.42	1.34	1.31	1.26	1.42	1.30	1.63	1.56	1.28	1.27	1.33	1.32	1.10	0.94	1.28	1.17
令和6年　度	1.34	1.25	1.35	1.26	1.19	1.15	1.60	1.42	1.58	1.49	1.20	1.18	1.42	1.40	1.11	0.93	1.14	1.05
令和5年　７月	1.41	1.33	1.41	1.36	1.41	1.36	1.41	1.29	1.63	1.49	1.34	1.33	1.48	1.49	1.21	1.00	1.25	1.14
８月	1.43	1.34	1.47	1.40	1.39	1.32	1.43	1.31	1.68	1.57	1.41	1.32	1.27	1.26	1.17	1.01	1.28	1.18
９月	1.44	1.36	1.48	1.41	1.42	1.36	1.41	1.28	1.69	1.61	1.51	1.43	1.24	1.22	1.12	0.98	1.36	1.25
１０月	1.41	1.33	1.46	1.39	1.27	1.23	1.41	1.32	1.69	1.59	1.31	1.28	1.20	1.17	1.16	0.98	1.53	1.37
１１月	1.38	1.29	1.40	1.30	1.27	1.22	1.45	1.35	1.69	1.58	1.19	1.17	1.30	1.26	1.08	0.94	1.41	1.28
１２月	1.42	1.34	1.51	1.41	1.37	1.31	1.56	1.41	1.58	1.57	1.18	1.20	1.33	1.34	1.05	0.91	1.30	1.20
令和6年　１月	1.37	1.30	1.43	1.33	1.29	1.25	1.49	1.36	1.66	1.67	1.21	1.26	1.26	1.26	1.00	0.89	1.28	1.23
２月	1.35	1.28	1.40	1.31	1.20	1.17	1.51	1.34	1.64	1.63	1.18	1.18	1.38	1.36	1.01	0.89	1.22	1.17
３月	1.29	1.21	1.33	1.26	1.08	1.06	1.48	1.27	1.58	1.54	1.09	1.09	1.41	1.39	1.06	0.91	1.16	1.09
４月	1.21	1.14	1.27	1.18	0.98	0.96	1.36	1.21	1.48	1.45	0.96	1.00	1.25	1.26	1.04	0.87	1.12	1.01
５月	1.22	1.14	1.28	1.18	1.01	0.99	1.38	1.19	1.49	1.45	0.95	1.00	1.28	1.27	1.03	0.83	1.16	1.04
６月	1.24	1.16	1.24	1.18	1.03	1.01	1.39	1.26	1.63	1.53	1.13	1.11	1.32	1.31	0.97	0.78	1.18	1.10
７月	1.29	1.21	1.29	1.23	1.15	1.11	1.51	1.32	1.63	1.49	1.14	1.08	1.43	1.43	0.97	0.79	1.21	1.14
８月	1.39	1.29	1.44	1.36	1.18	1.13	1.64	1.42	1.64	1.52	1.47	1.35	1.49	1.49	1.02	0.85	1.13	1.07
９月	1.43	1.32	1.43	1.35	1.24	1.19	1.66	1.46	1.65	1.55	1.69	1.59	1.37	1.36	1.19	1.00	1.17	1.08
１０月	1.42	1.31	1.44	1.32	1.28	1.24	1.66	1.47	1.56	1.46	1.36	1.31	1.55	1.51	1.13	0.95	1.22	1.12
１１月	1.42	1.30	1.42	1.29	1.32	1.26	1.66	1.53	1.55	1.44	1.26	1.24	1.66	1.60	1.18	0.99	1.23	1.10
１２月	1.42	1.32	1.46	1.35	1.31	1.26	1.79	1.63	1.53	1.46	1.16	1.16	1.64	1.60	1.12	0.94	1.13	1.03
令和7年　１月	1.43	1.34	1.40	1.32	1.34	1.27	1.89	1.75	1.55	1.49	1.09	1.11	1.48	1.44	1.36	1.16	1.10	1.05
２月	1.36	1.27	1.30	1.23	1.29	1.24	1.74	1.53	1.66	1.57	1.18	1.17	1.39	1.39	1.22	1.02	1.03	0.99
３月	1.32	1.22	1.26	1.18	1.27	1.22	1.66	1.42	1.58	1.51	1.24	1.22	1.30	1.30	1.22	1.00	1.00	0.94
４月	1.23	1.13	1.21	1.10	1.13	1.10	1.55	1.35	1.45	1.38	1.12	1.11	1.09	1.08	1.18	0.89	0.91	0.83
５月	1.21	1.09	1.18	1.06	1.13	1.09	1.53	1.31	1.44	1.37	0.90	0.91	1.16	1.13	1.18	0.89	0.90	0.79
６月	1.20	1.09	1.16	1.07	1.13	1.09	1.44	1.26	1.46	1.36	0.92	0.89	1.18	1.15	1.24	0.98	0.88	0.79
７月	1.25	1.16	1.20	1.13	1.16	1.09	1.54	1.34	1.52	1.41	1.08	0.99	1.31	1.31	1.24	1.04	0.91	0.86

労働市場月報

令和７年８月２９日　発　行

編集発行　山形労働局職業安定部職業安定課

所在地　山形市香澄町３－２－１　山交ビル３Ｆ

電　話　０２３（６２６）６１０９

山形労働局の職業安定行政機関及び関係機関の所在地一覧

ハローワーク　やまがた （山形公共職業安定所）	〒990－0813	山形市桧町２－６－１３ ０２３（６８４）１５２１
ハローワークプラザやまがた	〒990－0828	山形市双葉町１－２－３　山形テルサ１Ｆ ０２３（６４６）７３６０
天童ワークプラザ	〒994－0034	天童市本町１－１－２　パルテ１Ｆ ０２３（６５４）５８４８
ハローワーク　米　沢 （米沢公共職業安定所）	〒992－0012	米沢市金池３－１－３９　米沢地方合同庁舎内 ０２３８（２２）８１５５
ハローワーク　酒　田 （酒田公共職業安定所）	〒998－8555	酒田市上安町１－６－６ ０２３４（２７）３１１１
ジョブプラザさかた	〒998－0044	酒田市中町１－４－１０　酒田市役所中町庁舎２Ｆ ０２３４（２４）６６１１
ハローワーク　鶴　岡 （鶴岡公共職業安定所）	〒997－0035	鶴岡市馬場町２－１２　鶴岡第２地方合同庁舎１Ｆ ０２３５（２５）２５０１
ハローワーク　新　庄 （新庄公共職業安定所）	〒996－0011	新庄市東谷地田町６－４　新庄合同庁舎内 ０２３３（２２）８６０９
ハローワーク　長　井 （長井公共職業安定所）	〒993－0051	長井市幸町１５－５ ０２３８（８４）８６０９
ハローワーク　むらやま （村山公共職業安定所）	〒995－0034	村山市楯岡五日町１４－３０ ０２３７（５５）８６０９
ハローワーク　さがえ （寒河江公共職業安定所）	〒991－8505	寒河江市大字西根字石川西３４０ ０２３７（８６）４２２１

山形労働局職業安定部	〒990－8567	山形市香澄町３－２－１　山交ビル３Ｆ
職業安定課		０２３（６２６）６１０９
需給調整事業室		０２３（６７６）４６１８
職業対策課		０２３（６２６）６１０１
訓練課		０２３（６２６）６１０６
（独）高齢・障害・求職者雇用支援機構山形支部 山形職業能力開発促進ｾﾝﾀｰ	〒990－2161	山形市漆山１９５４ ０２３（６８６）２２２５
（独）高齢・障害・求職者雇用支援機構山形支部 山形障害者職業センター	〒990－0021	山形市小白川町２－３－６８ ０２３（６２４）２１０２
（独）高齢・障害・求職者雇用支援機構山形支部 高齢・障害者業務課	〒990－2161	山形市漆山１９５４ ０２３（６７４）９５６７
（公財）産業雇用安定センター山形事務所	〒990－0034	山形市東原町2-1-20山形ロイヤルセンチュリービル４Ｆ ０２３（６２４）８４０４
（公財）介護労働安定センター山形支部	〒990－0071	山形市流通センター2-3(協)山形流通団地組合会館２Ｆ ０２３（６３４）９３０１
（公社）山形県シルバー人材センター連合会	〒990－0041	山形市緑町１－９－３０　緑町会館３Ｆ ０２３（６２６）３５６６
山形県Ｕターン情報センター	〒102－0093	東京都千代田区平河町２－６－３ 都道府県会館１３Ｆ　山形県東京事務所内 ０３（５２１２）８９９６

報道資料

くらしの中に
総務省
MIC Ministry of Internal Affairs and Communications

令和７年８月22日

2020年基準 消費者物価指数

全　国　2025年(令和７年)７月分

◎ 概　況

(1) **総合指数**は2020年を100として111.9
前年同月比は3.1%の上昇　　前月比(季節調整値)は0.1%の上昇

(2) **生鮮食品を除く総合指数**は111.6
前年同月比は3.1%の上昇　　前月比(季節調整値)は0.1%の上昇

(3) **生鮮食品及びエネルギーを除く総合指数**は110.5
前年同月比は3.4%の上昇　　前月比(季節調整値)は0.1%の上昇

図１　総合指数の動き

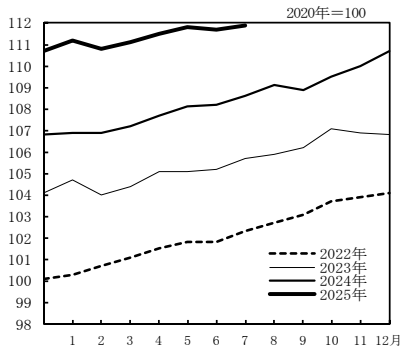

図２　生鮮食品を除く総合指数の動き

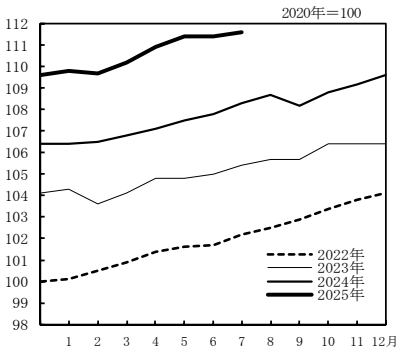

図３　生鮮食品及びエネルギーを除く総合指数の動き

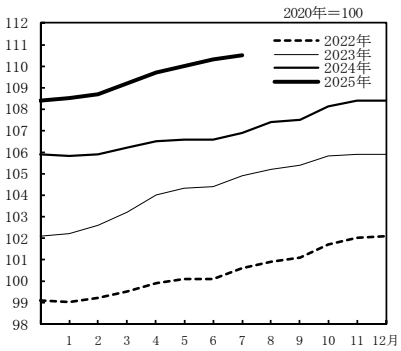

表１　総合、生鮮食品を除く総合、生鮮食品及びエネルギーを除く総合の指数及び前年同月比

2020年＝100

原数値		2024年 7月	8月	9月	10月	11月	12月	2025年 1月	2月	3月	4月	5月	6月	7月
総合	指数	108.6	109.1	108.9	109.5	110.0	110.7	111.2	110.8	111.1	111.5	111.8	111.7	111.9
	前年同月比(%)	2.8	3.0	2.5	2.3	2.9	3.6	4.0	3.7	3.6	3.6	3.5	3.3	3.1
生鮮食品を除く総合	指数	108.3	108.7	108.2	108.8	109.2	109.6	109.8	109.7	110.2	110.9	111.4	111.4	111.6
	前年同月比(%)	2.7	2.8	2.4	2.3	2.7	3.0	3.2	3.0	3.2	3.5	3.7	3.3	3.1
生鮮食品及びエネルギーを除く総合	指数	106.9	107.4	107.5	108.1	108.4	108.4	108.5	108.7	109.2	109.7	110.0	110.3	110.5
	前年同月比(%)	1.9	2.0	2.1	2.3	2.4	2.4	2.5	2.6	2.9	3.0	3.3	3.4	3.4

表２　総合、生鮮食品を除く総合、生鮮食品及びエネルギーを除く総合の前月比(季節調整値)

季節調整値		2024年 7月	8月	9月	10月	11月	12月	2025年 1月	2月	3月	4月	5月	6月	7月
総合	前月比(%)	0.2	0.4	-0.1	0.4	0.4	0.6	0.5	-0.1	0.3	0.1	0.3	0.1	0.1
生鮮食品を除く総合	前月比(%)	0.3	0.4	-0.3	0.4	0.4	0.5	0.4	-0.1	0.3	0.5	0.5	0.1	0.1
生鮮食品及びエネルギーを除く総合	前月比(%)	0.1	0.4	0.2	0.3	0.3	0.2	0.3	0.2	0.3	0.2	0.3	0.4	0.1

注）季節調整値は、毎年12月結果公表時に、過去に遡って改定している。

２　全　国

◎　前年同月との比較（10大費目）

表３　10大費目指数、前年同月比及び寄与度

2020年＝100

原数値	総合	生鮮食品を除く総合	生鮮食品及びエネルギーを除く総合	食料	生鮮食品	生鮮食品を除く食料	住居	光熱・水道	家具・家事用品	被服及び履物	保健医療	交通・通信	教育	教養娯楽	諸雑費
指数	111.9	111.6	110.5	125.1	120.3	126.0	104.1	119.1	122.5	110.1	104.4	100.2	95.6	115.9	106.1
前年同月比（%）	(3.3)	(3.3)	(3.4)	(7.2)	(1.6)	(8.2)	(1.0)	(3.4)	(2.7)	(2.6)	(1.5)	(2.4)	(-5.6)	(2.8)	(1.2)
	3.1	3.1	3.4	7.6	3.3	8.3	1.0	-0.2	2.5	2.8	1.5	2.6	-5.6	2.6	1.2
寄与度		(3.20)	(2.97)	(2.03)	(0.07)	(1.96)	(0.21)	(0.26)	(0.12)	(0.09)	(0.07)	(0.32)	(-0.16)	(0.27)	(0.07)
		2.96	2.99	2.13	0.14	1.98	0.21	-0.02	0.11	0.10	0.07	0.35	-0.16	0.25	0.07
寄与度差		-0.24	0.02	0.10	0.07	0.03	0.00	-0.27	-0.01	0.00	0.00	0.03	0.00	-0.02	0.00

注）（ ）は、前月の前年同月比及び寄与度。各寄与度は、総合指数の前年同月比に対するものである。

［総合指数の前年同月比に寄与した主な内訳］

10大費目	中 分 類、前年同月比(寄与度)	品　目、前年同月比(寄与度)
上昇		
食料	穀類 27.4%(0.63)	・・・・・ うるち米（コシヒカリを除く）89.9%(0.36) など
	菓子類 10.8%(0.29)	・・・・・ チョコレート 51.0%(0.18) など
	調理食品 7.1%(0.27)	・・・・・ おにぎり 18.9%(0.03) など
	外食 4.5%(0.21)	・・・・・ すし（外食）7.0%(0.03) など
	飲料 9.2%(0.16)	・・・・・ コーヒー豆 44.4%(0.05) など
	肉類 5.2%(0.14)	・・・・・ 鶏肉 9.3%(0.04) など
住居	設備修繕・維持 4.5%(0.16)	・・・・・ 火災・地震保険料 7.0%(0.06) など
交通・通信	通信 6.4%(0.19)	・・・・・ 通信料（携帯電話）11.8%(0.16) など
	自動車等関係費 1.7%(0.15)	・・・・・ 自動車保険料（任意）4.1%(0.07) など
教養娯楽	教養娯楽サービス 2.1%(0.11)	・・・・・ 宿泊料 6.0%(0.07) など
	教養娯楽用品 4.8%(0.10)	・・・・・ ペットフード（キャットフード）31.1%(0.04) など
下落		
教育	授業料等 －9.6%(－0.18)	・・・・・ 高等学校授業料（公立）－94.1%(－0.15) など

○　前月との比較（10大費目）

表４　10大費目の前月比及び寄与度

原数値	総合	生鮮食品を除く総合	生鮮食品及びエネルギーを除く総合	食料	生鮮食品	生鮮食品を除く食料	住居	光熱・水道	家具・家事用品	被服及び履物	保健医療	交通・通信	教育	教養娯楽	諸雑費
前月比（%）	0.2	0.2	0.3	0.4	-0.2	0.5	0.1	-0.8	0.2	-1.0	0.1	0.6	0.0	0.8	0.1
寄与度		0.20	0.23	0.12	-0.01	0.12	0.01	-0.06	0.01	-0.04	0.00	0.07	0.00	0.07	0.00

注）各寄与度は、総合指数の前月比に対するものである。

◇　ラスパイレス連鎖基準方式による指数（参考指数）の前年同月比

		2024年						2025年						
		7月	8月	9月	10月	11月	12月	1月	2月	3月	4月	5月	6月	7月
総合	前年同月比(%)	2.8	3.0	2.4	2.1	2.8	3.6	3.9	3.6	3.6	3.5	3.4	3.3	3.1
生鮮食品を除く総合	前年同月比(%)	2.7	2.8	2.2	2.1	2.5	3.0	3.2	3.0	3.1	3.4	3.5	3.2	3.0
生鮮食品及びエネルギーを除く総合	前年同月比(%)	1.8	1.9	1.9	2.1	2.2	2.3	2.4	2.5	2.7	2.8	3.0	3.2	3.3

◎　総合指数の前年同月比の変動に寄与した項目

総合の前年同月比の上昇幅は0.2ポイント縮小（６月 3.3% → ７月 3.1%）

・生鮮食品により総合の上昇幅が0.07ポイント拡大

生鮮食品を除く総合の前年同月比の上昇幅は0.2ポイント縮小（６月 3.3% → ７月 3.1%）

・電気代、都市ガス代がマイナスに転じ、エネルギーにより総合の上昇幅が0.26ポイント縮小

・家庭用耐久財により総合の上昇幅が0.02ポイント縮小

・生鮮食品を除く食料により総合の上昇幅が0.03ポイント拡大

表５ エネルギー構成品目の前年同月比及び寄与度

	万分比	2025年6月		2025年7月			
	ウエイト	前年同月比(%)	寄与度	前月比(%)	前年同月比(%)	寄与度	寄与度差
エネルギー	712	2.9	0.23	-0.4	-0.3	-0.03	-0.26
電気代	341	5.5	0.20	-1.3	-0.7	-0.03	-0.23
都市ガス代	94	2.8	0.03	-1.7	-0.9	-0.01	-0.04
プロパンガス	57	2.7	0.02	0.4	1.7	0.01	-0.01
灯油	38	4.8	0.02	0.9	5.2	0.03	0.00
ガソリン	182	-1.8	-0.04	1.3	-1.3	-0.03	0.01

表６ 他の主な項目の前年同月比及び寄与度

	万分比	2025年6月		2025年7月			
	ウエイト	前年同月比(%)	寄与度	前月比(%)	前年同月比(%)	寄与度	寄与度差
生鮮食品を除く食料	2230	8.2	1.96	0.5	8.3	1.98	0.03
家庭用耐久財	132	2.5	0.04	-0.7	1.1	0.02	-0.02
教養娯楽用耐久財	77	1.0	0.01	-1.2	-0.8	-0.01	-0.01
宿泊料	81	6.5	0.07	6.5	6.0	0.07	0.00

図４　電気代指数の動き

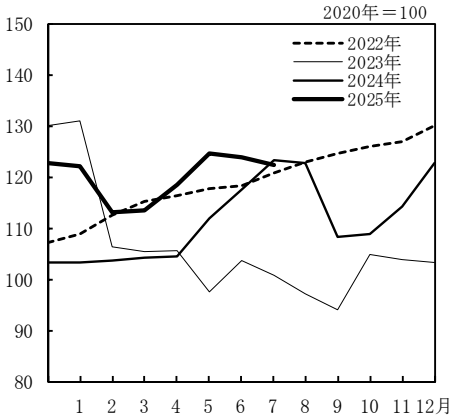

図５　ガソリン指数の動き

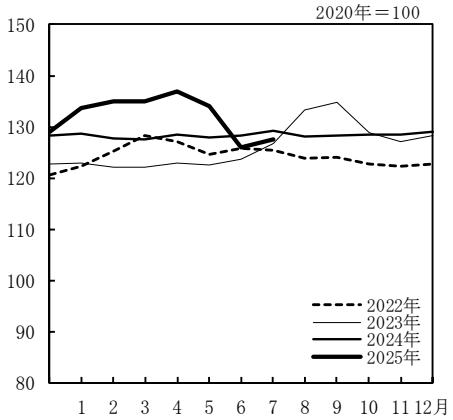

図６　生鮮食品を除く食料指数の動き

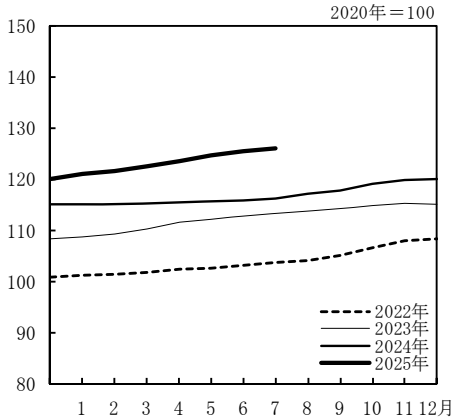

第１表　　10 大 費 目 指 数

年　月	原数								
	総　合	生鮮食品を除く総合	生鮮食品及びエネルギーを除く総合	食　料	生鮮食品	生鮮食品を除く食　料	住　居	光熱・水　道	家具・家事用品
ウエイト	10000	9604	8892	2626	396	2230	2149	693	387
指数									
2020 年平均	100.0	100.0	100.0	100.0	100.0	100.0	100.0	100.0	100.0
2021	99.8	99.8	99.5	100.0	98.8	100.2	100.6	101.3	101.7
2022	102.3	102.1	100.5	104.5	106.7	104.1	101.3	116.3	105.5
2023	105.6	105.2	104.5	112.9	114.6	112.6	102.4	108.5	113.8
2024	108.5	107.9	107.0	117.8	122.6	116.9	103.1	112.8	118.4
2023 年　7 月	105.7	105.4	104.9	113.1	111.7	113.4	102.4	105.8	115.3
8	105.9	105.7	105.2	113.5	112.1	113.8	102.4	103.4	114.4
9	106.2	105.7	105.4	115.0	119.0	114.3	102.5	101.5	115.0
10	107.1	106.4	105.8	116.3	125.0	114.8	102.5	107.7	116.2
11	106.9	106.4	105.9	115.6	118.4	115.2	102.6	107.2	116.3
12	106.8	106.4	105.9	115.2	116.0	115.1	102.6	107.1	115.7
2024 年　1 月	106.9	106.4	105.8	115.7	119.5	115.0	102.7	107.2	115.6
2	106.9	106.5	105.9	115.3	116.2	115.1	102.8	107.4	114.8
3	107.2	106.8	106.2	115.7	117.7	115.3	102.8	108.3	114.9
4	107.7	107.1	106.5	116.4	121.5	115.5	102.8	108.8	117.0
5	108.1	107.5	106.6	116.8	123.1	115.7	102.9	112.6	118.6
6	108.2	107.8	106.6	116.3	118.5	115.9	102.9	116.1	119.0
7	108.6	108.3	106.9	116.4	116.4	116.3	103.0	119.4	119.5
8	109.1	108.7	107.4	117.6	120.8	117.1	103.1	118.9	120.3
9	108.9	108.2	107.5	119.0	125.6	117.8	103.2	110.5	120.6
10	109.5	108.8	108.1	120.4	127.6	119.2	103.4	111.1	121.3
11	110.0	109.2	108.4	121.3	128.6	119.9	103.5	114.4	120.5
12	110.7	109.6	108.4	122.5	136.0	120.1	103.5	119.3	119.1
2025 年　1 月	111.2	109.8	108.5	124.7	145.7	121.0	103.5	119.3	119.6
2	110.8	109.7	108.7	124.1	138.0	121.6	103.6	114.2	119.4
3	111.1	110.2	109.2	124.2	134.0	122.5	103.6	114.5	120.0
4	111.5	110.9	109.7	124.0	126.2	123.6	103.9	117.9	121.8
5	111.8	111.4	110.0	124.4	122.9	124.6	104.0	121.2	122.1
6	111.7	111.4	110.3	124.6	120.5	125.4	104.0	120.1	122.3
7	111.9	111.6	110.5	125.1	120.3	126.0	104.1	119.1	122.5
前年（月）比									
2020 年平均	0.0	-0.2	0.2	1.4	3.3	1.0	0.6	-2.4	2.3
2021	-0.2	-0.2	-0.5	0.0	-1.2	0.2	0.6	1.3	1.7
2022	2.5	2.3	1.1	4.5	8.1	3.8	0.6	14.8	3.8
2023	3.2	3.1	4.0	8.1	7.4	8.2	1.1	-6.7	7.9
2024	2.7	2.5	2.4	4.3	7.0	3.8	0.7	4.0	4.0
2024 年　7 月	0.4	0.5	0.2	0.1	-1.8	0.4	0.1	2.8	0.4
8	0.5	0.4	0.5	1.1	3.8	0.6	0.1	-0.4	0.6
9	-0.3	-0.4	0.1	1.2	3.9	0.6	0.1	-7.1	0.2
10	0.6	0.6	0.6	1.2	1.6	1.2	0.2	0.6	0.5
11	0.4	0.4	0.2	0.7	0.8	0.6	0.1	3.0	-0.6
12	0.6	0.3	0.0	1.0	5.7	0.2	0.0	4.2	-1.2
2025 年　1 月	0.5	0.2	0.1	1.8	7.1	0.7	0.0	0.0	0.4
2	-0.4	-0.1	0.2	-0.5	-5.2	0.5	0.0	-4.2	-0.1
3	0.3	0.4	0.4	0.1	-2.9	0.7	0.0	0.2	0.5
4	0.4	0.7	0.5	-0.2	-5.8	0.9	0.2	3.0	1.4
5	0.3	0.4	0.3	0.3	-2.6	0.8	0.1	2.8	0.3
6	-0.1	0.0	0.2	0.2	-2.0	0.6	0.0	-1.0	0.1
7	0.2	0.2	0.3	0.4	-0.2	0.5	0.1	-0.8	0.2
前年同月比									
2024 年　7 月	2.8	2.7	1.9	2.9	4.2	2.6	0.6	12.9	3.7
8	3.0	2.8	2.0	3.6	7.8	2.9	0.7	15.0	5.2
9	2.5	2.4	2.1	3.4	5.5	3.1	0.7	8.8	4.8
10	2.3	2.3	2.3	3.5	2.1	3.8	0.8	3.2	4.4
11	2.9	2.7	2.4	4.8	8.7	4.2	0.9	6.8	3.7
12	3.6	3.0	2.4	6.4	17.3	4.4	0.8	11.4	3.0
2025 年　1 月	4.0	3.2	2.5	7.8	21.9	5.1	0.8	11.2	3.4
2	3.7	3.0	2.6	7.6	18.8	5.6	0.8	6.3	4.0
3	3.6	3.2	2.9	7.4	13.9	6.2	0.8	5.7	4.5
4	3.6	3.5	3.0	6.5	3.9	7.0	1.0	8.4	4.1
5	3.5	3.7	3.3	6.5	-0.1	7.7	1.1	7.7	3.0
6	3.3	3.3	3.4	7.2	1.6	8.2	1.0	3.4	2.7
7	3.1	3.1	3.4	7.6	3.3	8.3	1.0	-0.2	2.5

注１）　前年比は各基準年の公表値による。

（　全　国　）

2020年＝100

値						季節調整値			年　月
被服及び履物	保健医療	交通・通信	教育	教養娯楽	諸雑費	総合	生鮮食品を除く総合	生鮮食品及びエネルギーを除く総合	
353	477	1493	304	911	607	－	－	－	ウエイト
									指数
100.0	100.0	100.0	100.0	100.0	100.0	－	－	－	2020 年平均
100.4	99.6	95.0	100.0	101.6	101.1	－	－	－	2021
102.0	99.3	93.5	100.9	102.7	102.2	－	－	－	2022
105.7	101.2	95.8	102.1	107.1	103.7	－	－	－	2023
108.2	102.8	97.4	101.6	112.9	104.8	－	－	－	2024
104.8	101.3	96.4	102.4	108.1	103.5	105.7	105.3	104.9	2023 年　7 月
104.0	101.4	97.4	102.4	110.1	104.1	105.9	105.6	105.1	8
107.1	101.6	97.3	102.4	108.6	104.2	106.3	105.8	105.4	9
107.5	101.9	97.2	102.4	109.6	104.2	107.0	106.3	105.5	10
108.0	102.2	96.9	102.4	109.2	104.2	106.8	106.3	105.7	11
107.4	102.0	97.1	102.4	109.8	104.1	106.7	106.4	105.9	12
105.7	102.1	97.2	102.4	110.0	104.1	106.8	106.6	106.1	2024 年　1 月
105.9	102.1	97.0	102.6	111.0	104.3	107.1	106.7	106.2	2
107.0	102.2	96.9	102.7	112.1	104.4	107.4	106.9	106.3	3
108.7	101.9	97.2	101.4	112.9	104.5	107.6	107.0	106.4	4
108.7	102.2	97.1	101.3	112.8	104.6	108.0	107.4	106.5	5
108.4	102.7	97.3	101.3	111.8	104.8	108.4	107.8	106.8	6
107.2	102.8	97.6	101.3	112.9	104.8	108.6	108.2	106.9	7
106.3	103.0	97.6	101.3	115.4	104.9	109.1	108.6	107.3	8
109.8	103.2	97.4	101.3	113.3	105.1	109.0	108.3	107.5	9
110.0	103.6	97.7	101.3	114.2	105.4	109.4	108.7	107.9	10
110.8	103.8	97.8	101.3	114.1	105.4	109.9	109.1	108.2	11
110.5	103.7	98.1	101.3	114.2	105.3	110.6	109.6	108.4	12
108.6	103.9	99.1	101.3	112.9	105.6	111.1	110.0	108.8	2025 年　1 月
108.8	103.9	99.3	101.5	113.3	105.5	111.0	109.9	109.0	2
110.1	104.2	99.5	101.5	114.3	105.6	111.3	110.2	109.4	3
111.6	104.2	99.9	95.7	115.9	105.8	111.4	110.8	109.6	4
111.5	104.3	99.6	95.7	116.1	106.0	111.8	111.4	110.0	5
111.3	104.3	99.6	95.6	115.0	106.0	111.9	111.4	110.4	6
110.1	104.4	100.2	95.6	115.9	106.1	112.0	111.5	110.5	7
									前年（月）比
1.1	0.3	-0.2	-7.8	-0.6	-2.0	－	－	－	2020 年平均
0.4	-0.4	-5.0	0.0	1.6	1.1	－	－	－	2021
1.6	-0.3	-1.5	0.9	1.1	1.1	－	－	－	2022
3.6	1.9	2.5	1.2	4.3	1.4	－	－	－	2023
2.4	1.6	1.6	-0.4	5.4	1.1	－	－	－	2024
-1.2	0.1	0.3	0.0	1.0	0.0	0.2	0.3	0.1	2024 年　7 月
-0.8	0.1	0.0	0.0	2.2	0.1	0.4	0.4	0.4	8
3.2	0.2	-0.2	0.0	-1.8	0.1	-0.1	-0.3	0.2	9
0.3	0.4	0.3	0.0	0.8	0.3	0.4	0.4	0.3	10
0.7	0.1	0.1	0.0	-0.1	0.0	0.4	0.4	0.3	11
-0.3	-0.1	0.4	0.0	0.1	-0.1	0.6	0.5	0.2	12
-1.7	0.2	1.0	0.0	-1.1	0.3	0.5	0.4	0.3	2025 年　1 月
0.2	0.0	0.2	0.1	0.4	-0.1	-0.1	-0.1	0.2	2
1.2	0.4	0.2	0.0	0.9	0.1	0.3	0.3	0.3	3
1.3	-0.1	0.4	-5.7	1.4	0.2	0.1	0.5	0.2	4
-0.1	0.1	-0.2	-0.1	0.2	0.2	0.3	0.5	0.3	5
-0.2	0.0	0.0	-0.1	-1.0	0.0	0.1	0.1	0.4	6
-1.0	0.1	0.6	0.0	0.8	0.1	0.1	0.1	0.1	7
									前年同月比
2.2	1.5	1.2	-1.0	4.4	1.3	－	－	－	2024 年　7 月
2.3	1.5	0.2	-1.0	4.8	0.8	－	－	－	8
2.4	1.5	0.1	-1.0	4.3	0.9	－	－	－	9
2.4	1.7	0.5	-1.0	4.2	1.1	－	－	－	10
2.6	1.6	0.9	-1.0	4.5	1.1	－	－	－	11
2.9	1.7	1.1	-1.0	4.0	1.1	－	－	－	12
2.8	1.8	2.0	-1.1	2.6	1.4	－	－	－	2025 年　1 月
2.8	1.7	2.4	-1.1	2.1	1.1	－	－	－	2
3.0	2.0	2.7	-1.2	2.0	1.1	－	－	－	3
2.7	2.2	2.7	-5.6	2.7	1.3	－	－	－	4
2.6	2.0	2.7	-5.6	3.0	1.3	－	－	－	5
2.6	1.5	2.4	-5.6	2.8	1.2	－	－	－	6
2.8	1.5	2.6	-5.6	2.6	1.2	－	－	－	7

注２）　季節調整の方法は、センサス局法(X-12-ARIMA)を用いた。
注３）　季節調整値は、毎年12月結果公表時に、過去に遡って改定している。

第2表　　中 分 類 指 数

中分類	ウエイト	2025年6月 前年同月比 (%)	2025年6月 前年同月比 寄与度	2025年7月 指数	2025年7月 前月比 (%)	2025年7月 前年同月比 (%)	2025年7月 前年同月比 寄与度	2025年7月 寄与度差
総合	10000	3.3		111.9	0.2	3.1		
生鮮食品を除く総合	9604	3.3	3.20	111.6	0.2	3.1	2.96	-0.24
持家の帰属家賃を除く総合	8420	3.8	3.23	114.0	0.2	3.6	3.06	-0.17
持家の帰属家賃及び生鮮食品を除く総合	8024	3.9	3.16	113.7	0.2	3.6	2.92	-0.25
生鮮食品及びエネルギーを除く総合	8892	3.4	2.97	110.5	0.3	3.4	2.99	0.02
食料（酒類を除く）及びエネルギーを除く総合	6781	1.6	1.06	105.5	0.2	1.6	1.05	-0.01
食料	2626	7.2	2.03	125.1	0.4	7.6	2.13	0.10
生鮮食品 1)	396	1.6	0.07	120.3	-0.2	3.3	0.14	0.07
生鮮食品を除く食料	2230	8.2	1.96	126.0	0.5	8.3	1.98	0.03
穀類	214	29.0	0.67	149.7	-0.2	27.4	0.63	-0.03
魚介類	199	3.9	0.09	129.2	-0.2	2.5	0.06	-0.03
生鮮魚介	112	3.2	0.04	125.9	-0.6	0.8	0.01	-0.03
肉類	249	6.0	0.16	122.1	0.6	5.2	0.14	-0.02
乳卵類	126	4.2	0.06	125.4	0.6	5.3	0.07	0.01
野菜・海藻	285	1.6	0.05	116.0	1.0	5.0	0.15	0.10
生鮮野菜	188	-1.5	-0.03	112.0	1.4	3.7	0.07	0.10
果物	105	5.0	0.06	127.6	-2.0	5.4	0.06	0.00
生鮮果物	96	5.2	0.06	130.1	-2.2	5.6	0.06	0.00
油脂・調味料	121	2.3	0.03	122.3	0.9	2.9	0.04	0.01
菓子類	236	9.0	0.24	135.5	1.9	10.8	0.29	0.05
調理食品	352	6.9	0.26	125.7	0.3	7.1	0.27	0.01
飲料	163	8.7	0.15	125.0	0.5	9.2	0.16	0.01
酒類	119	4.3	0.05	113.3	-0.1	4.3	0.05	0.00
外食	460	4.5	0.22	116.8	0.2	4.5	0.21	0.00
住居	2149	1.0	0.21	104.1	0.1	1.0	0.21	0.00
持家の帰属家賃を除く住居	570	3.1	0.18	113.3	0.1	2.9	0.17	-0.01
家賃	1833	0.3	0.05	100.8	0.0	0.3	0.05	0.01
持家の帰属家賃を除く家賃	254	0.5	0.01	100.9	0.1	0.5	0.01	0.00
設備修繕・維持	316	4.8	0.17	123.2	0.2	4.5	0.16	-0.01
光熱・水道	693	3.4	0.26	119.1	-0.8	-0.2	-0.02	-0.27
電気代	341	5.5	0.20	122.4	-1.3	-0.7	-0.03	-0.23
ガス代	151	2.7	0.05	120.5	-0.9	0.0	0.00	-0.05
他の光熱	38	4.8	0.02	150.2	0.9	5.2	0.03	0.00
上下水道料	163	-1.0	-0.02	103.7	0.0	-1.1	-0.02	0.00
家具・家事用品	387	2.7	0.12	122.5	0.2	2.5	0.11	-0.01
家庭用耐久財	132	2.5	0.04	124.1	-0.7	1.1	0.02	-0.02
室内装備品	21	0.0	0.00	117.3	-0.3	0.3	0.00	0.00
寝具類	27	1.3	0.00	110.8	0.3	1.5	0.00	0.00
家事雑貨	74	3.1	0.03	123.9	-0.3	2.0	0.02	-0.01
家事用消耗品	105	4.0	0.05	127.9	1.7	5.5	0.06	0.02
家事サービス	28	1.3	0.00	106.3	0.1	1.3	0.00	0.00

注）　原数値を掲載
1）　生鮮魚介、生鮮野菜及び生鮮果物

（　全　国　）

2020年＝100

中分類	ウエイト	2025年6月 前年同月比（%）	2025年6月 前年同月比寄与度	2025年7月 指数	2025年7月 前月比（%）	2025年7月 前年同月比（%）	2025年7月 前年同月比寄与度	2025年7月 寄与度差
被服及び履物	353	2.6	0.09	110.1	-1.0	2.8	0.10	0.00
衣料	152	3.2	0.05	110.0	-1.3	3.3	0.05	0.00
和服	4	2.6	0.00	106.0	0.1	2.7	0.00	0.00
洋服	147	3.2	0.05	110.1	-1.3	3.3	0.05	0.00
シャツ・セーター・下着類	105	2.1	0.02	110.1	-1.5	2.3	0.02	0.00
シャツ・セーター類	71	2.5	0.02	108.5	-2.0	3.3	0.02	0.01
下着類	34	1.2	0.00	113.3	-0.4	0.4	0.00	0.00
履物類	48	2.0	0.01	108.6	-0.2	2.1	0.01	0.00
他の被服	29	1.6	0.00	108.1	-0.2	1.4	0.00	0.00
被服関連サービス	20	4.7	0.01	118.5	0.1	4.6	0.01	0.00
保健医療	477	1.5	0.07	104.4	0.1	1.5	0.07	0.00
医薬品・健康保持用摂取品	128	3.1	0.04	110.3	0.1	3.1	0.04	0.00
保健医療用品・器具	91	2.2	0.02	111.6	0.2	2.1	0.02	0.00
保健医療サービス	259	0.4	0.01	98.9	0.0	0.4	0.01	0.00
交通・通信	1493	2.4	0.32	100.2	0.6	2.6	0.35	0.03
交通	167	0.9	0.01	106.4	1.1	1.0	0.02	0.00
自動車等関係費	885	1.5	0.13	110.8	0.5	1.7	0.15	0.02
通信	441	5.9	0.17	76.5	0.5	6.4	0.19	0.01
教育	304	-5.6	-0.16	95.6	0.0	-5.6	-0.16	0.00
授業料等	213	-9.6	-0.18	88.4	0.0	-9.6	-0.18	0.00
教科書・学習参考教材	7	1.1	0.00	109.4	0.0	1.1	0.00	0.00
補習教育	84	2.8	0.02	112.8	0.0	2.8	0.02	0.00
教養娯楽	911	2.8	0.27	115.9	0.8	2.6	0.25	-0.02
教養娯楽用耐久財	77	1.0	0.01	106.5	-1.2	-0.8	-0.01	-0.01
教養娯楽用品	206	5.0	0.10	114.9	0.1	4.8	0.10	0.00
書籍・他の印刷物	110	3.6	0.04	116.3	0.0	3.5	0.04	0.00
教養娯楽サービス	518	2.1	0.11	117.5	1.4	2.1	0.11	0.00
諸雑費	607	1.2	0.07	106.1	0.1	1.2	0.07	0.00
理美容サービス	110	2.1	0.02	107.3	0.2	2.2	0.02	0.00
理美容用品	161	1.1	0.02	103.0	-0.1	0.9	0.01	0.00
身の回り用品	63	1.9	0.01	119.5	0.2	2.5	0.02	0.00
たばこ	39	0.6	0.00	115.1	0.0	0.6	0.00	0.00
他の諸雑費	233	0.6	0.01	102.4	0.1	0.6	0.01	0.00
《別掲》								
エネルギー[2]	712	2.9	0.23	124.8	-0.4	-0.3	-0.03	-0.26
教育関係費	378	-4.2	-0.15	97.0	0.0	-4.3	-0.15	0.00
教養娯楽関係費	968	2.7	0.26	115.0	0.8	2.4	0.24	-0.02
情報通信関係費	500	5.0	0.17	76.8	0.1	5.1	0.17	0.00

2)　電気代、都市ガス代、プロパンガス、灯油及びガソリン

8　全　国

第３－１表　　総合・前年同月比の推移　　（　全　国　）

(%)

	1月	2月	3月	4月	5月	6月	7月	8月	9月	10月	11月	12月	年	年度
1971年	6.5	6.0	5.3	5.8	6.4	6.9	6.9	7.0	8.0	6.5	5.5	4.8	6.3	5.9
1972	4.1	4.5	5.3	5.0	5.2	4.8	5.0	5.9	3.9	4.4	5.1	5.7	4.9	5.7
1973	6.7	7.0	8.7	9.4	10.8	11.0	11.7	11.9	14.2	13.9	15.2	18.3	11.7	15.6
1974	21.9	24.9	22.8	23.7	22.0	22.3	23.8	23.9	22.5	24.8	24.5	21.0	23.2	20.9
1975	16.8	13.6	13.9	13.4	14.0	13.4	11.4	10.2	10.4	9.7	8.3	7.8	11.7	10.4
1976	8.7	9.3	8.7	9.4	9.2	9.6	9.9	9.4	9.8	8.7	9.2	10.5	9.4	9.5
1977	9.4	9.3	9.5	8.8	9.4	8.6	7.7	8.6	7.7	7.6	6.5	5.0	8.1	6.9
1978	4.5	4.5	4.8	4.2	3.9	3.9	4.6	4.6	4.1	3.7	3.8	3.9	4.2	3.8
1979	3.6	2.8	2.7	2.9	3.2	3.8	4.3	3.1	3.2	4.2	5.0	5.6	3.7	4.8
1980	6.4	7.7	7.7	8.1	8.0	8.2	7.5	8.4	8.7	7.5	8.0	6.9	7.7	7.6
1981	7.2	6.3	6.1	5.0	5.0	4.8	4.4	4.2	4.0	4.2	3.8	4.3	4.9	4.0
1982	3.3	3.2	3.0	3.0	2.5	2.3	1.9	3.2	3.2	3.1	2.3	2.0	2.8	2.6
1983	2.1	2.0	2.3	2.1	2.7	2.0	2.3	1.3	0.9	1.5	1.9	1.7	1.9	1.9
1984	1.9	2.9	2.5	2.3	2.0	1.9	2.5	1.9	2.3	2.2	2.2	2.6	2.3	2.2
1985	2.9	1.5	1.8	2.0	1.8	2.5	2.4	2.3	1.7	2.3	1.9	1.9	2.0	1.9
1986	1.5	1.8	1.3	1.0	1.1	0.6	0.1	0.1	0.5	-0.3	0.0	-0.3	0.6	0.0
1987	-1.1	-1.0	-0.5	0.1	0.0	0.3	0.1	0.4	0.8	0.7	0.7	0.8	0.1	0.5
1988	0.9	0.7	0.7	0.3	0.2	0.2	0.5	0.7	0.6	1.1	1.2	1.0	0.7	0.8
1989	1.1	1.0	1.1	2.4	2.9	3.0	3.0	2.6	2.6	2.9	2.3	2.6	2.3	2.9
1990	3.0	3.6	3.5	2.5	2.7	2.2	2.3	2.9	3.0	3.5	4.2	3.8	3.1	3.3
1991	4.0	3.6	3.6	3.4	3.4	3.4	3.5	3.3	2.7	2.7	3.1	2.7	3.3	2.8
1992	1.8	2.0	2.0	2.4	2.0	2.3	1.7	1.7	2.0	1.1	0.7	1.2	1.6	1.6
1993	1.3	1.4	1.2	0.9	0.9	0.9	1.9	1.9	1.5	1.3	0.9	1.0	1.3	1.2
1994	1.2	1.1	1.3	0.8	0.8	0.6	-0.2	0.0	0.2	0.7	1.0	0.7	0.7	0.4
1995	0.6	0.2	-0.4	-0.2	0.0	0.3	0.1	-0.2	0.2	-0.6	-0.7	-0.3	-0.1	-0.1
1996	-0.5	-0.4	-0.1	0.2	0.2	0.0	0.4	0.2	0.0	0.5	0.5	0.6	0.1	0.4
1997	0.6	0.6	0.5	1.9	1.9	2.2	1.9	2.1	2.4	2.5	2.1	1.8	1.8	2.0
1998	1.8	1.9	2.2	0.4	0.5	0.1	-0.1	-0.3	-0.2	0.2	0.8	0.6	0.6	0.2
1999	0.2	-0.1	-0.4	-0.1	-0.4	-0.3	-0.1	0.3	-0.2	-0.7	-1.2	-1.1	-0.3	-0.5
2000	-0.9	-0.6	-0.5	-0.8	-0.7	-0.7	-0.5	-0.8	-0.8	-0.9	-0.5	-0.2	-0.7	-0.5
2001	-0.3	-0.3	-0.7	-0.7	-0.7	-0.8	-0.8	-0.7	-0.8	-0.8	-1.0	-1.2	-0.7	-1.0
2002	-1.4	-1.6	-1.2	-1.1	-0.9	-0.7	-0.8	-0.9	-0.7	-0.9	-0.4	-0.3	-0.9	-0.6
2003	-0.4	-0.2	-0.1	-0.1	-0.2	-0.4	-0.2	-0.3	-0.2	0.0	-0.5	-0.4	-0.3	-0.2
2004	-0.3	0.0	-0.1	-0.4	-0.5	0.0	-0.1	-0.2	0.0	0.5	0.8	0.2	0.0	-0.1
2005	-0.1	-0.3	-0.2	0.0	0.2	-0.5	-0.3	-0.3	-0.3	-0.7	-0.8	-0.1	-0.3	-0.1
2006	-0.1	-0.1	-0.2	-0.1	0.1	0.5	0.3	0.9	0.6	0.4	0.3	0.3	0.3	0.2
2007	0.0	-0.2	-0.1	0.0	0.0	-0.2	0.0	-0.2	-0.2	0.3	0.6	0.7	0.0	0.4
2008	0.7	1.0	1.2	0.8	1.3	2.0	2.3	2.1	2.1	1.7	1.0	0.4	1.4	1.1
2009	0.0	-0.1	-0.3	-0.1	-1.1	-1.8	-2.2	-2.2	-2.2	-2.5	-1.9	-1.7	-1.4	-1.7
2010	-1.3	-1.1	-1.1	-1.2	-0.9	-0.7	-0.9	-0.9	-0.6	0.2	0.1	0.0	-0.7	-0.4
2011	-0.6	-0.5	-0.5	-0.4	-0.4	-0.4	0.2	0.2	0.0	-0.2	-0.5	-0.2	-0.3	-0.1
2012	0.1	0.3	0.5	0.4	0.2	-0.2	-0.4	-0.4	-0.3	-0.4	-0.2	-0.1	0.0	-0.3
2013	-0.3	-0.7	-0.9	-0.7	-0.3	0.2	0.7	0.9	1.1	1.1	1.5	1.6	0.4	0.9
2014	1.4	1.5	1.6	3.4	3.7	3.6	3.4	3.3	3.2	2.9	2.4	2.4	2.7	2.9
2015	2.4	2.2	2.3	0.6	0.5	0.4	0.2	0.2	0.0	0.3	0.3	0.2	0.8	0.2
2016	-0.1	0.2	0.0	-0.3	-0.5	-0.4	-0.4	-0.5	-0.5	0.1	0.5	0.3	-0.1	-0.1
2017	0.4	0.3	0.2	0.4	0.4	0.4	0.4	0.7	0.7	0.2	0.6	1.0	0.5	0.7
2018	1.4	1.5	1.1	0.6	0.7	0.7	0.9	1.3	1.2	1.4	0.8	0.3	1.0	0.7
2019	0.2	0.2	0.5	0.9	0.7	0.7	0.5	0.3	0.2	0.2	0.5	0.8	0.5	0.5
2020	0.7	0.4	0.4	0.1	0.1	0.1	0.3	0.2	0.0	-0.4	-0.9	-1.2	0.0	-0.2
2021	-0.7	-0.5	-0.4	-1.1	-0.8	-0.5	-0.3	-0.4	0.2	0.1	0.6	0.8	-0.2	0.1
2022	0.5	0.9	1.2	2.5	2.5	2.4	2.6	3.0	3.0	3.7	3.8	4.0	2.5	3.2
2023	4.3	3.3	3.2	3.5	3.2	3.3	3.3	3.2	3.0	3.3	2.8	2.6	3.2	3.0
2024	2.2	2.8	2.7	2.5	2.8	2.8	2.8	3.0	2.5	2.3	2.9	3.6	2.7	3.0
2025	4.0	3.7	3.6	3.6	3.5	3.3	3.1							

注）　原数値を掲載。前年同月比、前年比及び前年度比は各基準年の公表値による。

第３－２表　　生鮮食品を除く総合・前年同月比の推移　　（　全　国　）

(%)

	1月	2月	3月	4月	5月	6月	7月	8月	9月	10月	11月	12月	年	年度
1971年	6.1	6.1	6.3	6.6	7.3	7.6	7.3	7.1	7.0	6.3	6.0	5.5	6.6	6.5
1972	5.2	5.8	5.7	5.4	4.9	4.9	5.1	5.2	4.8	5.5	5.7	6.0	5.3	5.8
1973	6.5	7.2	8.5	9.3	10.4	10.9	11.4	11.8	13.4	13.5	14.9	17.6	11.4	14.9
1974	21.0	22.8	21.7	22.0	22.2	22.3	23.1	23.0	22.2	24.7	24.2	21.1	22.5	20.9
1975	17.8	14.9	14.7	14.7	13.3	12.7	11.7	10.8	11.3	8.4	7.5	7.4	11.9	10.1
1976	8.1	8.5	8.4	8.5	8.7	8.8	8.9	9.2	9.0	9.0	9.3	10.6	9.0	9.1
1977	9.4	8.9	8.8	8.6	8.9	8.6	8.3	8.1	7.6	7.6	7.0	5.7	8.1	7.3
1978	5.4	5.6	5.7	5.0	4.7	4.3	4.3	4.2	3.8	3.4	3.3	3.4	4.4	3.8
1979	3.3	2.9	2.9	3.0	3.1	3.6	3.6	3.7	4.1	4.3	4.5	4.9	3.7	4.4
1980	5.3	5.8	6.2	7.6	8.4	8.5	8.4	8.2	8.0	8.2	8.3	7.8	7.5	7.8
1981	7.4	6.8	6.3	4.5	4.5	4.3	3.8	4.2	4.2	4.0	4.0	4.0	4.8	4.0
1982	3.6	3.6	3.5	3.5	3.1	2.9	3.0	2.9	2.7	2.8	2.6	2.5	3.1	2.7
1983	2.4	2.3	2.3	2.1	1.9	1.8	1.8	1.3	1.6	1.6	1.7	1.6	1.9	1.7
1984	1.7	2.0	2.0	2.0	2.4	2.1	2.2	2.3	2.2	2.3	2.2	2.3	2.1	2.3
1985	2.4	2.3	2.3	2.4	1.8	2.0	2.1	2.5	1.8	1.3	1.4	1.5	2.0	1.8
1986	1.4	1.6	1.4	1.2	1.3	0.8	0.6	0.5	0.5	0.4	0.2	0.1	0.8	0.4
1987	-0.3	-0.1	0.0	0.1	-0.2	0.3	0.5	0.6	0.5	0.5	0.6	0.6	0.3	0.4
1988	0.7	0.5	0.4	0.3	0.4	0.3	0.2	0.3	0.4	0.5	0.6	0.7	0.4	0.6
1989	0.8	0.9	1.1	2.5	2.8	2.9	3.0	2.9	2.9	2.9	2.9	2.9	2.4	2.8
1990	3.0	3.0	3.1	2.1	2.1	2.0	2.0	2.3	2.5	2.9	3.2	3.3	2.7	2.8
1991	3.2	3.2	3.1	3.0	3.0	3.1	3.1	3.0	2.8	2.5	2.3	2.3	2.9	2.6
1992	2.1	2.3	2.3	2.5	2.5	2.5	2.2	2.2	2.2	2.1	2.1	2.0	2.2	2.1
1993	1.7	1.7	1.6	1.4	1.2	1.2	1.2	1.2	1.1	1.1	0.9	0.8	1.3	1.1
1994	0.9	0.9	0.9	0.9	1.0	0.8	0.8	0.8	0.6	0.5	0.5	0.5	0.8	0.6
1995	0.3	0.2	0.1	-0.1	-0.2	-0.2	-0.2	-0.3	0.2	0.1	0.1	0.1	0.0	0.0
1996	-0.2	0.0	0.0	0.1	0.1	0.2	0.3	0.2	0.2	0.2	0.4	0.3	0.2	0.3
1997	0.5	0.4	0.5	2.0	2.1	2.0	2.0	2.1	2.4	2.4	2.2	2.2	1.7	2.1
1998	2.0	1.8	1.8	0.2	0.0	0.0	-0.1	-0.1	-0.5	-0.4	-0.3	-0.3	0.3	-0.2
1999	-0.1	-0.1	-0.1	-0.1	0.0	0.0	0.0	0.0	0.0	-0.1	-0.2	-0.1	0.0	-0.1
2000	-0.3	-0.1	-0.3	-0.4	-0.2	-0.3	-0.3	-0.3	-0.5	-0.6	-0.5	-0.6	-0.4	-0.4
2001	-0.8	-0.8	-0.9	-0.8	-1.0	-0.9	-0.9	-0.9	-0.8	-0.7	-0.8	-0.9	-0.8	-0.8
2002	-0.8	-0.8	-0.7	-0.9	-0.8	-0.8	-0.8	-0.9	-0.9	-0.9	-0.8	-0.7	-0.9	-0.8
2003	-0.8	-0.7	-0.6	-0.4	-0.4	-0.4	-0.2	-0.1	-0.1	0.1	-0.1	0.0	-0.3	-0.2
2004	-0.1	0.0	-0.1	-0.2	-0.3	-0.1	-0.2	-0.2	0.0	-0.1	-0.2	-0.2	-0.1	-0.2
2005	-0.3	-0.4	-0.3	-0.2	0.0	-0.2	-0.2	-0.1	-0.1	0.0	0.1	0.1	-0.1	0.1
2006	-0.1	0.0	0.1	-0.1	0.0	0.2	0.2	0.3	0.2	0.1	0.2	0.1	0.1	0.1
2007	0.0	-0.1	-0.3	-0.1	-0.1	-0.1	-0.1	-0.1	-0.1	0.1	0.4	0.8	0.0	0.3
2008	0.8	1.0	1.2	0.9	1.5	1.9	2.4	2.4	2.3	1.9	1.0	0.2	1.5	1.2
2009	0.0	0.0	-0.1	-0.1	-1.1	-1.7	-2.2	-2.4	-2.3	-2.2	-1.7	-1.3	-1.3	-1.6
2010	-1.3	-1.2	-1.2	-1.5	-1.2	-1.0	-1.1	-1.0	-1.1	-0.6	-0.5	-0.4	-1.0	-0.8
2011	-0.8	-0.8	-0.7	-0.2	-0.1	-0.2	0.1	0.2	0.2	-0.1	-0.2	-0.1	-0.3	0.0
2012	-0.1	0.1	0.2	0.2	-0.1	-0.2	-0.3	-0.3	-0.1	0.0	-0.1	-0.2	-0.1	-0.2
2013	-0.2	-0.3	-0.5	-0.4	0.0	0.4	0.7	0.8	0.7	0.9	1.2	1.3	0.4	0.8
2014	1.3	1.3	1.3	3.2	3.4	3.3	3.3	3.1	3.0	2.9	2.7	2.5	2.6	2.8
2015	2.2	2.0	2.2	0.3	0.1	0.1	0.0	-0.1	-0.1	-0.1	0.1	0.1	0.5	0.0
2016	-0.1	0.0	-0.3	-0.4	-0.4	-0.4	-0.5	-0.5	-0.5	-0.4	-0.4	-0.2	-0.3	-0.2
2017	0.1	0.2	0.2	0.3	0.4	0.4	0.5	0.7	0.7	0.8	0.9	0.9	0.5	0.7
2018	0.9	1.0	0.9	0.7	0.7	0.8	0.8	0.9	1.0	1.0	0.9	0.7	0.9	0.8
2019	0.8	0.7	0.8	0.9	0.8	0.6	0.6	0.5	0.3	0.4	0.5	0.7	0.6	0.6
2020	0.8	0.6	0.4	-0.2	-0.2	0.0	0.0	-0.4	-0.3	-0.7	-0.9	-1.0	-0.2	-0.4
2021	-0.7	-0.5	-0.3	-0.9	-0.6	-0.5	-0.2	0.0	0.1	0.1	0.5	0.5	-0.2	0.1
2022	0.2	0.6	0.8	2.1	2.1	2.2	2.4	2.8	3.0	3.6	3.7	4.0	2.3	3.0
2023	4.2	3.1	3.1	3.4	3.2	3.3	3.1	3.1	2.8	2.9	2.5	2.3	3.1	2.8
2024	2.0	2.8	2.6	2.2	2.5	2.6	2.7	2.8	2.4	2.3	2.7	3.0	2.5	2.7
2025	3.2	3.0	3.2	3.5	3.7	3.3	3.1							

注）　原数値を掲載。前年同月比、前年比及び前年度比は各基準年の公表値による。

10　全　国

第３－３表　生鮮食品及びエネルギーを除く総合・前年同月比の推移　　（　全 国　）

(%)

	1月	2月	3月	4月	5月	6月	7月	8月	9月	10月	11月	12月	年	年度
1971年	6.5	6.2	6.2	6.8	7.3	7.6	7.5	7.1	7.1	6.4	6.0	5.7	6.7	6.5
1972	5.3	5.7	6.0	5.5	5.3	5.1	5.2	5.5	5.1	5.9	6.1	6.3	5.6	6.1
1973	6.9	7.5	8.8	9.5	10.4	11.1	11.8	12.2	13.7	13.7	15.0	17.4	11.5	15.1
1974	20.6	22.9	21.8	21.9	22.2	21.5	22.2	22.0	21.2	23.9	23.1	20.6	22.0	20.1
1975	17.1	14.1	13.8	14.1	13.0	13.0	11.9	11.3	11.5	8.8	8.2	7.9	11.9	10.5
1976	8.5	8.8	8.7	8.8	9.0	9.4	9.2	9.1	8.9	8.8	9.1	10.3	9.1	9.1
1977	9.1	8.7	8.6	8.4	8.7	8.2	8.3	8.3	7.9	7.9	7.3	6.1	8.1	7.4
1978	5.8	6.0	6.0	5.3	5.1	4.9	4.8	4.6	4.3	4.2	4.1	4.2	4.9	4.4
1979	4.1	3.6	3.5	3.3	3.3	3.4	3.3	3.2	3.4	3.3	3.6	3.6	3.5	3.5
1980	3.8	4.1	4.6	5.4	6.2	6.5	6.7	6.9	6.6	6.9	6.9	6.7	5.9	6.5
1981	6.3	6.1	5.6	5.2	4.7	4.5	4.2	4.1	4.2	4.0	3.9	3.9	4.7	4.0
1982	3.5	3.4	3.3	3.2	3.1	2.9	2.8	2.9	2.8	2.8	2.6	2.5	3.0	2.7
1983	2.4	2.4	2.4	2.4	2.3	2.2	2.3	2.0	2.0	2.0	2.4	2.3	2.3	2.3
1984	2.5	2.7	2.5	2.3	2.7	2.4	2.4	2.6	2.4	2.7	2.4	2.4	2.4	2.4
1985	2.7	2.2	2.5	2.5	2.1	2.4	2.3	2.0	2.4	2.3	2.4	2.4	2.4	2.2
1986	1.7	1.9	1.7	1.6	1.7	1.7	1.6	1.5	1.5	1.5	1.4	1.4	1.6	1.5
1987	1.1	1.1	1.2	1.1	0.7	0.8	0.9	1.0	0.8	0.7	0.7	0.7	0.9	0.8
1988	0.8	0.7	0.6	0.7	0.8	0.7	0.5	0.6	0.7	0.9	1.0	1.0	0.7	0.8
1989	1.0	1.1	1.3	2.7	3.0	3.0	3.1	3.0	3.2	3.1	3.1	3.1	2.6	3.1
1990	3.2	3.1	3.2	2.1	2.1	2.0	2.1	2.4	2.4	2.6	2.8	2.9	2.5	2.5
1991	2.9	2.9	3.0	2.9	3.0	3.1	3.1	3.0	2.8	2.8	2.7	2.8	2.9	2.9
1992	2.4	2.7	2.6	2.8	2.7	2.7	2.4	2.4	2.4	2.3	2.3	2.1	2.5	2.2
1993	1.9	1.8	1.7	1.4	1.3	1.3	1.3	1.3	1.2	1.2	1.1	0.9	1.3	1.2
1994	1.1	1.0	1.1	1.1	1.2	1.0	0.9	0.9	0.7	0.7	0.6	0.6	0.9	0.7
1995	0.4	0.3	0.2	0.1	-0.1	-0.1	-0.1	-0.2	0.3	0.2	0.3	0.3	0.2	0.1
1996	0.1	0.3	0.3	0.3	0.3	0.4	0.5	0.4	0.4	0.3	0.5	0.4	0.4	0.3
1997	0.4	0.3	0.4	1.9	2.0	1.9	1.9	2.0	2.3	2.4	2.2	2.2	1.6	2.1
1998	2.1	2.0	2.1	0.6	0.4	0.4	0.3	0.3	-0.1	-0.1	0.1	0.0	0.7	0.2
1999	0.2	0.1	0.1	0.0	0.1	0.1	0.1	0.1	0.1	-0.1	-0.3	-0.1	0.0	-0.1
2000	-0.4	-0.2	-0.5	-0.6	-0.4	-0.6	-0.6	-0.6	-0.8	-0.8	-0.7	-0.8	-0.6	-0.7
2001	-1.0	-1.0	-1.1	-0.9	-1.1	-1.0	-0.9	-0.9	-0.8	-0.8	-0.8	-0.9	-0.9	-0.8
2002	-0.8	-0.8	-0.6	-0.8	-0.7	-0.7	-0.7	-0.8	-0.7	-0.7	-0.6	-0.5	-0.7	-0.7
2003	-0.7	-0.6	-0.6	-0.5	-0.4	-0.4	-0.2	-0.1	-0.2	0.0	-0.2	-0.1	-0.4	-0.2
2004	-0.1	0.0	-0.1	-0.1	-0.3	-0.2	-0.4	-0.4	-0.3	-0.4	-0.5	-0.5	-0.2	-0.4
2005	-0.6	-0.7	-0.6	-0.6	-0.4	-0.5	-0.4	-0.4	-0.3	-0.3	-0.2	-0.2	-0.5	-0.3
2006	-0.6	-0.6	-0.6	-0.6	-0.6	-0.4	-0.3	-0.3	-0.3	-0.3	-0.1	-0.2	-0.4	-0.2
2007	-0.1	-0.1	-0.1	-0.1	-0.1	-0.2	-0.2	-0.1	-0.2	-0.1	0.0	0.1	-0.1	0.0
2008	0.2	0.3	0.4	0.5	0.7	0.9	1.0	1.1	1.2	1.2	1.1	0.9	0.8	0.8
2009	0.7	0.6	0.5	0.2	-0.1	-0.4	-0.6	-0.8	-0.9	-1.1	-1.1	-1.2	-0.4	-0.8
2010	-1.3	-1.2	-1.3	-1.6	-1.7	-1.5	-1.5	-1.5	-1.5	-0.9	-0.9	-0.8	-1.3	-1.1
2011	-1.3	-1.2	-1.3	-0.8	-0.6	-0.7	-0.4	-0.4	-0.4	-0.7	-0.8	-0.7	-0.8	-0.6
2012	-0.6	-0.3	-0.3	-0.3	-0.5	-0.4	-0.4	-0.4	-0.5	-0.5	-0.4	-0.5	-0.4	-0.5
2013	-0.6	-0.8	-0.7	-0.6	-0.3	-0.2	-0.1	0.0	0.0	0.3	0.5	0.7	-0.2	0.2
2014	0.7	0.8	0.8	2.7	2.7	2.7	2.8	2.7	2.7	2.7	2.5	2.5	2.2	2.6
2015	2.5	2.5	2.5	0.7	0.7	0.8	0.9	1.0	1.2	1.1	1.3	1.2	1.4	1.0
2016	0.9	1.0	0.9	0.8	0.7	0.7	0.5	0.4	0.2	0.3	0.2	0.1	0.6	0.3
2017	0.2	0.1	-0.1	0.0	0.0	0.0	0.1	0.2	0.2	0.2	0.3	0.3	0.1	0.2
2018	0.4	0.5	0.5	0.4	0.3	0.2	0.3	0.4	0.4	0.4	0.3	0.3	0.4	0.3
2019	0.4	0.4	0.4	0.6	0.5	0.5	0.6	0.6	0.5	0.7	0.8	0.9	0.6	0.6
2020	0.8	0.6	0.6	0.2	0.4	0.4	0.4	-0.1	0.0	-0.2	-0.3	-0.4	0.2	0.1
2021	0.0	0.0	0.0	-0.9	-0.9	-0.9	-0.6	-0.5	-0.5	-0.7	-0.6	-0.7	-0.5	-0.8
2022	-1.1	-1.0	-0.7	0.8	0.8	1.0	1.2	1.6	1.8	2.5	2.8	3.0	1.1	2.2
2023	3.2	3.5	3.8	4.1	4.3	4.2	4.3	4.3	4.2	4.0	3.8	3.7	4.0	3.9
2024	3.5	3.2	2.9	2.4	2.1	2.2	1.9	2.0	2.1	2.3	2.4	2.4	2.4	2.3
2025	2.5	2.6	2.9	3.0	3.3	3.4	3.4							

注）　原数値を掲載。前年同月比、前年比及び前年度比は各基準年の公表値による。

第４表　　財・サービス分類指数　（ 全 国 ）

2020年＝100

財・サービス分類	ウエイト	2025年6月 前年同月比（%）	2025年6月 前年同月比寄与度	2025年7月 指数	2025年7月 前月比（%）	2025年7月 前年同月比（%）	2025年7月 前年同月比寄与度	2025年7月 寄与度差
総合	10000	3.3		111.9	0.2	3.1		
財	5046	4.8	2.56	120.5	0.1	4.5	2.40	-0.16
生鮮食品を除く財	4650	5.1	2.49	120.5	0.1	4.6	2.26	-0.23
農水畜産物	720	11.3	0.87	129.7	0.0	11.6	0.89	0.02
生鮮商品	658	3.7	0.26	122.0	0.2	4.5	0.32	0.05
他の農水畜産物	62	100.2	0.61	212.2	-0.6	90.7	0.58	-0.04
米類	62	100.2	0.61	212.2	-0.6	90.7	0.58	-0.04
工業製品	3678	3.7	1.44	119.1	0.3	3.9	1.52	0.09
食料工業製品	1522	5.8	0.96	124.8	0.6	6.4	1.05	0.08
繊維製品	375	2.4	0.09	109.4	-0.9	2.5	0.09	0.00
石油製品	278	0.0	0.00	128.5	1.1	0.3	0.01	0.01
他の工業製品	1503	2.5	0.39	113.9	0.1	2.5	0.38	-0.01
電気・都市ガス・水道	531	3.7	0.21	119.1	-1.2	-1.0	-0.06	-0.27
出版物	117	3.5	0.04	115.9	0.0	3.4	0.04	0.00
サービス	4954	1.5	0.71	103.2	0.3	1.5	0.70	-0.01
持家の帰属家賃を除くサービス	3375	2.1	0.67	104.4	0.4	2.1	0.66	-0.01
公共サービス	1219	0.2	0.03	100.8	0.2	0.3	0.03	0.01
外食	25	-4.8	-0.01	79.0	0.0	-5.0	-0.01	0.00
公営・都市再生機構・公社家賃	28	0.5	0.00	101.9	0.1	0.7	0.00	0.00
家事関連サービス	504	3.2	0.16	106.9	0.0	3.2	0.16	0.00
医療・福祉関連サービス	299	0.0	0.00	98.2	-0.1	-0.1	0.00	0.00
運輸・通信関連サービス	247	1.3	0.03	103.3	1.0	1.6	0.04	0.01
教育関連サービス	31	-56.2	-0.15	41.6	0.0	-56.2	-0.15	0.00
教養娯楽関連サービス	85	0.4	0.00	94.9	-0.1	0.6	0.00	0.00
一般サービス	3735	1.9	0.68	104.0	0.3	1.9	0.67	-0.01
外食	434	4.9	0.22	119.0	0.2	4.9	0.22	0.00
民営家賃	225	0.4	0.01	100.8	0.1	0.5	0.01	0.00
民営家賃（木造）	-	0.0	0.00	100.6	0.0	0.0	0.00	0.00
民営家賃（非木造）	-	0.6	0.01	100.8	0.1	0.7	0.01	0.00
持家の帰属家賃	1580	0.2	0.04	100.8	0.0	0.3	0.04	0.00
持家の帰属家賃（木造）	-	0.0	0.00	100.7	0.0	0.1	0.01	0.00
持家の帰属家賃（非木造）	-	0.8	0.03	101.1	0.1	0.9	0.03	0.00
他のサービス	1495	3.0	0.41	103.6	0.7	2.9	0.40	-0.02
家事関連サービス	477	3.0	0.14	112.6	0.2	2.7	0.13	-0.01
医療・福祉関連サービス	37	0.8	0.00	104.3	0.8	1.0	0.00	0.00
教育関連サービス	266	-0.3	-0.01	101.6	0.0	-0.3	-0.01	0.00
通信・教養娯楽関連サービス	715	4.4	0.27	98.2	1.3	4.3	0.27	0.00
<< 別掲 >>								
耐久消費財	673	1.7	0.12	112.0	-0.1	1.4	0.10	-0.02
半耐久消費財	696	2.7	0.19	112.4	-0.4	2.7	0.19	0.00
非耐久消費財	3677	5.7	2.25	123.6	0.3	5.3	2.11	-0.14
公共料金	1793	1.4	0.24	106.6	-0.3	-0.1	-0.02	-0.26

注）　原数値を掲載

第５表　ラスパイレス連鎖基準方式による消費者物価指数（参考指数）（全国）

2020年＝100

年　月	原数値			季節調整値		
	総合	生鮮食品を除く総合	生鮮食品及びエネルギーを除く総合	総合	生鮮食品を除く総合	生鮮食品及びエネルギーを除く総合
指数						
2020 年平均	100.0	100.0	100.0	－	－	－
2021	99.8	99.8	99.5	－	－	－
2022	102.2	102.1	100.5	－	－	－
2023	105.8	105.5	104.7	－	－	－
2024	108.7	108.2	107.2	－	－	－
2023 年　7 月	106.0	105.8	105.2	105.9	105.6	105.1
8	106.2	106.0	105.5	106.2	106.0	105.4
9	106.5	106.0	105.6	106.6	106.1	105.6
10	107.4	106.7	106.0	107.3	106.6	105.8
11	107.2	106.7	106.1	107.1	106.6	105.9
12	107.1	106.7	106.1	107.0	106.7	106.1
2024 年　1 月	107.2	106.7	106.1	107.1	106.9	106.3
2	107.2	106.8	106.2	107.4	107.0	106.4
3	107.5	107.1	106.4	107.7	107.2	106.6
4	107.9	107.4	106.7	107.9	107.3	106.6
5	108.3	107.8	106.8	108.3	107.7	106.7
6	108.5	108.1	106.8	108.6	108.2	106.9
7	108.9	108.6	107.1	108.9	108.5	107.0
8	109.5	109.0	107.6	109.5	108.9	107.5
9	109.1	108.4	107.7	109.2	108.5	107.7
10	109.7	109.0	108.2	109.5	108.8	108.0
11	110.2	109.4	108.5	110.0	109.3	108.2
12	110.9	109.9	108.5	110.8	109.8	108.5
2025 年　1 月	111.4	110.1	108.7	111.3	110.3	108.9
2	111.0	110.0	108.9	111.2	110.2	109.1
3	111.3	110.4	109.3	111.5	110.5	109.5
4	111.7	111.0	109.7	111.6	111.0	109.6
5	112.0	111.5	110.0	112.0	111.5	110.0
6	112.0	111.6	110.3	112.2	111.7	110.4
7	112.3	111.8	110.6	112.2	111.7	110.5
前年（月）比						
2020 年平均	0.0	-0.2	0.2	－	－	－
2021	-0.2	-0.2	-0.5	－	－	－
2022	2.5	2.3	1.1	－	－	－
2023	3.5	3.3	4.1	－	－	－
2024	2.8	2.6	2.4	－	－	－
2024 年　7 月	0.4	0.5	0.2	0.2	0.3	0.1
8	0.5	0.4	0.4	0.5	0.4	0.4
9	-0.4	-0.5	0.1	-0.3	-0.4	0.2
10	0.6	0.5	0.5	0.3	0.3	0.3
11	0.4	0.4	0.2	0.5	0.4	0.2
12	0.6	0.4	0.1	0.7	0.5	0.3
2025 年　1 月	0.5	0.2	0.1	0.4	0.4	0.3
2	-0.3	-0.1	0.2	0.0	-0.1	0.2
3	0.3	0.4	0.4	0.3	0.3	0.3
4	0.3	0.6	0.4	0.1	0.5	0.2
5	0.3	0.4	0.3	0.3	0.4	0.3
6	0.0	0.1	0.2	0.2	0.1	0.4
7	0.2	0.2	0.3	0.0	0.0	0.1
前年同月比						
2024 年　7 月	2.8	2.7	1.8	－	－	－
8	3.0	2.8	1.9	－	－	－
9	2.4	2.2	1.9	－	－	－
10	2.1	2.1	2.1	－	－	－
11	2.8	2.5	2.2	－	－	－
12	3.6	3.0	2.3	－	－	－
2025 年　1 月	3.9	3.2	2.4	－	－	－
2	3.6	3.0	2.5	－	－	－
3	3.6	3.1	2.7	－	－	－
4	3.5	3.4	2.8	－	－	－
5	3.4	3.5	3.0	－	－	－
6	3.3	3.2	3.2	－	－	－
7	3.1	3.0	3.3	－	－	－

注１）　季節調整の方法は、センサス局法(X-12-ARIMA)を用いた。
注２）　季節調整値は、毎年12月結果公表時に、過去に遡って改定している。

消費者物価指数の公表予定

全国		東京都区部（中旬速報値）		備考
調査月	公表日	調査月	公表日	
2024年12月分※	2025年1月24日(金)	2025年1月分	2025年1月31日(金)	※全国 年平均同時公表
2025年1月分	2月21日(金)	2月分	2月28日(金)	
2月分	3月21日(金)	3月分※	3月28日(金)	※東京都区部 年度平均同時公表
3月分※	4月18日(金)	4月分	4月25日(金)	※全国 年度平均同時公表
4月分	5月23日(金)	5月分	5月30日(金)	
5月分	6月20日(金)	6月分	6月27日(金)	
6月分	7月18日(金)	7月分	7月25日(金)	
7月分	8月22日(金)	8月分	8月29日(金)	
8月分	9月19日(金)	9月分	9月26日(金)	
9月分	10月24日(金)	10月分	10月31日(金)	
10月分	11月21日(金)	11月分	11月28日(金)	
11月分	12月19日(金)	12月分※	12月26日(金)	※東京都区部 年平均同時公表
12月分※	2026年1月23日(金)	2026年1月分	2026年1月30日(金)	※全国 年平均同時公表
2026年1月分	2月20日(金)	2月分	2月27日(金)	
2月分	3月24日(火)	3月分※	3月31日(火)	※東京都区部 年度平均同時公表

＜内容に関する問合せ先＞

総務省統計局
総務省統計局統計調査部消費統計課
物価統計室物価指数第一係・第二係
電　話　０３（５２７３）１１７５

消費者物価指数の最新情報はこちら！ 消費者物価指数 検索

・ホームページ
https://www.stat.go.jp/data/cpi/index.html

＊　この冊子は、次のURLからダウンロードできます。
https://www.stat.go.jp/data/cpi/sokuhou/tsuki/index-z.html

＊　結果の概要は、統計メールニュースでも配信しています。メールニュースのお申込みは、統計局ホームページから。

「政府統計の総合窓口(e-Stat)」(https://www.e-stat.go.jp/)でも統計データ等の各種統計情報が御覧いただけます。

本冊子に掲載されたデータを引用・転載する場合には、出典（例：総務省「消費者物価指数」から引用）の表記をお願いします。

令和７年８月８日
山形県統計企画課

2020年基準　消 費 者 物 価 指 数

山 形 市　2025年(令和７年)６月分

１　概　　況

＝＝

2020年(令和２年)を100として

（１）　**総合指数は112.6**

前年同月比は3.1％の上昇　　前月比は0.2％の下落

（２）　**生鮮食品を除く総合指数は111.8**

前年同月比は2.7％の上昇　　前月比は0.2％の下落

（３）　**生鮮食品及びエネルギーを除く総合指数は110.3**

前年同月比は2.9％の上昇　　前月比は同水準

＝＝

図1　総合指数の動き

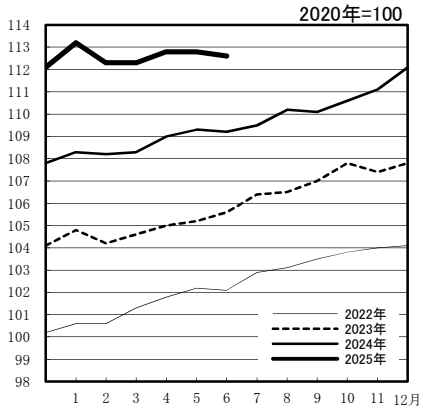

図2　生鮮食品を除く総合指数の動き

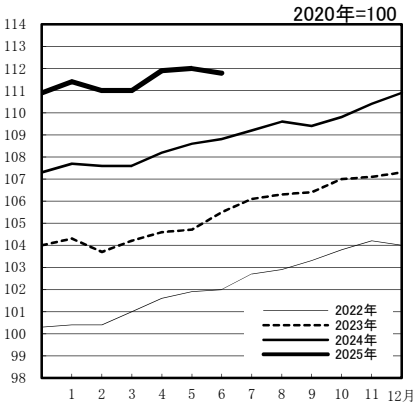

図3　生鮮食品及びエネルギーを除く総合指数の動き

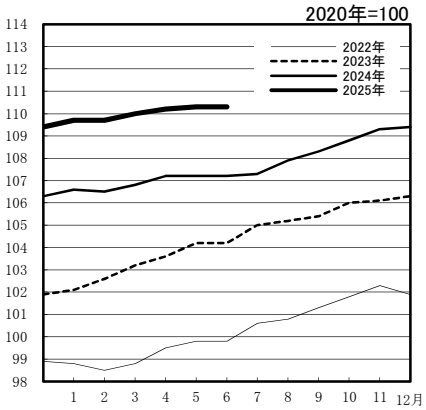

表１　総合、生鮮食品を除く総合、生鮮食品及びエネルギーを除く総合の前月比及び前年同月比

		2024年6月	7月	8月	9月	10月	11月	12月	2025年1月	2月	3月	4月	5月	6月
総　　合	指　数	109.2	109.5	110.2	110.1	110.6	111.1	112.1	113.2	112.3	112.3	112.8	112.8	112.6
	前月比(%)	0.0	0.2	0.6	▲ 0.1	0.4	0.5	0.9	0.9	▲ 0.7	0.0	0.5	0.0	▲ 0.2
	前　年同月比(%)	3.4	2.9	3.5	2.9	2.6	3.4	4.0	4.5	3.9	3.7	3.5	3.2	3.1
生鮮食品を除く総合	指　数	108.8	109.2	109.6	109.4	109.8	110.4	110.9	111.4	111.0	111.0	111.9	112.0	111.8
	前月比(%)	0.3	0.3	0.4	▲ 0.2	0.4	0.6	0.5	0.4	▲ 0.4	0.0	0.8	0.1	▲ 0.2
	前　年同月比(%)	3.1	2.9	3.1	2.8	2.6	3.1	3.4	3.5	3.1	3.2	3.4	3.2	2.7
生鮮食品及びエネルギーを除く総合	指　数	107.2	107.3	107.9	108.3	108.8	109.3	109.4	109.7	109.7	110.0	110.2	110.3	110.3
	前月比(%)	0.0	0.0	0.6	0.4	0.5	0.4	0.1	0.3	0.0	0.3	0.2	0.1	0.0
	前　年同月比(%)	2.9	2.2	2.6	2.8	2.7	3.0	3.0	3.0	3.0	3.0	2.8	2.9	2.9

※　前月比・前年同月比は端数処理前の指数により計算しているため、公表上の指数による計算とは一致しない場合があります。

２　10大費目指数の動き（2025年(令和７年)６月分）

（１）前年同月との比較

表２　10大費目指数、前年同月比及び寄与度　　2020年＝100

費　　目	指数	前　年 同月比 (%)	寄与度	主 な 動 き　※寄与度順 中分類、前年同月比(寄与度) 上　昇	下　落
総　　合	112.6	3.1	3.11	―	―
食　　料	126.2	8.7	2.43	穀類　24.8%(0.58) 調理食品　10.4%(0.37)	
住　　居	108.7	1.8	0.34	設備修繕・維持　10.5%(0.31) 家賃　0.2%(0.03)	
光熱・水道	119.8	3.4	0.34	電気代　4.7%(0.21) ガス代　5.8%(0.09)	
家具・家事用品	121.1	0.2	0.01	家事用消耗品　3.4%(0.04) 家事雑貨　3.9%(0.03)	家庭用耐久財　▲5.3%(▲0.08)
被服及び履物	114.3	1.8	0.06	衣料　3.7%(0.05) シャツ・セーター・下着類　1.6%(0.02)	他の被服　▲3.8%(▲0.01) 履物類　▲2.0%(▲0.01)
保健医療	104.9	0.4	0.01	医薬品・健康保持用摂取品　2.1%(0.02) 保健医療サービス　0.5%(0.01)	保健医療用品・器具　▲1.8%(▲0.02)
交通・通信	99.1	1.2	0.19	通信　5.7%(0.19)	
教　　育	87.1	▲ 12.9	▲ 0.35	補習教育　2.1%(0.01) 教科書・学習参考教材　1.3%(0.00)	授業料等　▲17.9%(▲0.36)
教養娯楽	113.9	1.7	0.14	教養娯楽サービス　1.7%(0.08) 教養娯楽用品　1.8%(0.04)	
諸 雑 費	103.9	▲ 1.1	▲ 0.06	理美容サービス　0.6%(0.01) たばこ　0.6%(0.00)	他の諸雑費　▲2.5%(▲0.06) 身の回り用品　▲1.4%(▲0.01)

〔総合指数の前年同月比に寄与した主な内訳〕

上昇　穀類　・・・　うるち米（コシヒカリを除く）、うるち米（コシヒカリ）など
　　調理食品　・・・　おにぎり、すし（弁当）など
下落　授業料等　・・・　高等学校授業料（公立）、高等学校授業料（私立）など
　　家庭用耐久財　・・・　ルームエアコン、電子レンジ　など

注　寄与度とは、その費目の指数の変動が、総合指数の変化率のうちどの程度寄与したかを示したものであり、全費目の寄与度を合計すると、総合指数の変化率に一致します。（ただし端数処理の関係で一致しない場合があります。）

（２）前月との比較

表３　10大費目指数、前月比及び寄与度　　2020年＝100

費　　目	指数	前月比 (%)	寄与度	主な動き　※寄与度順 中分類、前月比(寄与度) 上　昇	下　落
総　　合	112.6	▲ 0.2	▲ 0.16	―	―
食　　料	126.2	0.1	0.03	果物 14.4%(0.21) 穀類 2.1%(0.06)	野菜・海藻 ▲3.5%(▲0.12) 魚介類 ▲3.1%(▲0.07)
住　　居	108.7	0.0	0.00	設備修繕・維持 0.1%(0.00)	
光熱・水道	119.8	▲ 0.7	▲ 0.07	ガス代 1.3%(0.02)	他の光熱 ▲3.4%(▲0.06) 電気代 ▲0.7%(▲0.03)
家具・家事用品	121.1	▲ 0.2	▲ 0.01	家事用消耗品 1.2%(0.01) 室内装備品 0.7%(0.00)	家庭用耐久財 ▲1.1%(▲0.02) 家事雑貨 ▲1.1%(▲0.01)
被服及び履物	114.3	▲ 1.0	▲ 0.03	被服関連サービス 1.8%(0.00) 他の被服 1.0%(0.00)	履物類 ▲5.6%(▲0.03) 衣料 ▲0.8%(▲0.01)
保健医療	104.9	0.0	0.00	医薬品・健康保持用摂取品 0.1%(0.00)	
交通・通信	99.1	0.0	0.00	通信 4.6%(0.15)	自動車等関係費 ▲1.3%(▲0.15) 交通 ▲0.6%(0.00)
教　　育	87.1	0.0	0.00		
教養娯楽	113.9	▲ 1.1	▲ 0.09	書籍・他の印刷物 0.5%(0.01) 教養娯楽用耐久財 0.2%(0.00)	教養娯楽サービス ▲1.6%(▲0.07) 教養娯楽用品 ▲1.1%(▲0.02)
諸 雑 費	103.9	0.1	0.01	身の回り用品 3.2%(0.02)	理美容用品 ▲0.6%(▲0.01)

〔総合指数の前月比に寄与した主な内訳〕

上昇　果物　・・・　さくらんぼ、ぶどう（デラウェア）など
　　通信　・・・　通信料（携帯電話）、携帯電話機
下落　自動車等関係費　・・・　ガソリン、カーナビゲーション　など
　　野菜・海藻　・・・　さやいんげん、たまねぎ　など

3　山形市　2025年（令和７年）６月分　中分類指数

2020年＝100

中　分　類	ウエイト	2025年(令和7年)6月			2025年(令和7年)5月		
		指　数	前月比 (%)	前　年 同月比 (%)	指　数	前月比 (%)	前　年 同月比 (%)
総　　合	10000	112.6	▲ 0.2	3.1	112.8	0.0	3.2
生鮮食品を除く総合	9595	111.8	▲ 0.2	2.7	112.0	0.1	3.2
持家の帰属家賃を除く総合	8615	114.1	▲ 0.2	3.5	114.3	0.0	3.7
持家の帰属家賃及び生鮮食品を除く総合	8210	113.2	▲ 0.2	3.1	113.4	0.1	3.7
生鮮食品及びエネルギーを除く総合	8662	110.3	0.0	2.9	110.3	0.1	2.9
食料（酒類を除く）及びエネルギーを除く総合	6563	105.4	0.0	0.9	105.4	▲ 0.1	0.9
食　　料	2627	126.2	0.1	8.7	126.1	0.2	7.7
生鮮食品（生鮮魚介、生鮮野菜、生鮮果物）	405	132.8	0.7	11.8	131.8	▲ 1.6	4.7
生鮮食品を除く食料	2222	125.0	0.0	8.1	125.0	0.5	8.3
穀類	213	148.5	2.1	24.8	145.4	1.0	24.2
魚介類	199	128.5	▲ 3.1	7.9	132.6	▲ 0.4	9.0
生鮮魚介	95	129.2	▲ 5.8	6.9	137.1	▲ 1.1	10.6
肉類	257	113.0	1.3	6.3	111.5	0.1	5.6
乳卵類	125	126.6	▲ 0.8	4.7	127.7	0.4	5.1
野菜・海藻	309	120.1	▲ 3.5	6.3	124.5	▲ 2.0	3.1
生鮮野菜	196	119.3	▲ 5.1	6.4	125.8	▲ 3.3	1.3
果物	124	155.0	14.4	22.5	135.6	0.7	5.4
生鮮果物	114	158.7	15.2	23.6	137.8	0.8	5.5
油脂・調味料	123	120.7	▲ 2.3	0.2	123.6	2.2	2.4
菓子類	245	135.3	▲ 1.2	6.7	137.0	▲ 2.0	8.4
調理食品	333	129.0	1.4	10.4	127.2	2.8	8.7
飲料	156	128.5	▲ 0.4	9.9	129.0	0.6	10.8
酒類	124	111.5	▲ 3.9	3.4	116.0	0.2	7.4
外食	419	115.4	0.0	3.8	115.4	0.1	3.8
住　　居	1910	108.7	0.0	1.8	108.7	0.0	1.6
持家の帰属家賃を除く住居	524	122.2	0.0	5.5	122.2	0.1	5.4
家賃	1668	103.0	0.0	0.2	103.0	0.0	0.0
持家の帰属家賃を除く家賃	282	100.5	0.0	▲ 0.2	100.5	0.0	▲ 0.4
設備修繕・維持	242	147.6	0.1	10.5	147.5	0.2	10.4
光熱・水道	918	119.8	▲ 0.7	3.4	120.6	1.9	6.4
電気代	414	121.8	▲ 0.7	4.7	122.7	4.9	10.4
ガス代	156	114.6	1.3	5.8	113.1	3.3	5.0
他の光熱	118	157.9	▲ 3.4	2.2	163.4	▲ 4.3	5.8
上下水道料	230	100.0	0.0	0.0	100.0	0.0	0.0
家具・家事用品	374	121.1	▲ 0.2	0.2	121.3	▲ 0.7	1.0
家庭用耐久財	127	124.9	▲ 1.1	▲ 5.3	126.3	▲ 1.5	▲ 3.1
室内装備品	22	112.0	0.7	6.9	111.2	▲ 0.1	6.2
寝具類	29	117.5	0.0	1.9	117.5	▲ 1.4	1.7
家事雑貨	67	123.8	▲ 1.1	3.9	125.2	0.0	5.2
家事用消耗品	108	120.9	1.2	3.4	119.6	▲ 0.2	2.7
家事サービス	22	104.7	0.0	0.0	104.7	0.0	0.0

2020年＝100

中　分　類	ウエイト	2025年(令和7年)6月			2025年(令和7年)5月		
		指　数	前月比 (%)	前　年 同月比 (%)	指　数	前月比 (%)	前　年 同月比 (%)
被服及び履物	326	114.3	▲ 1.0	1.8	115.5	▲ 0.9	2.6
衣料	125	118.9	▲ 0.8	3.7	119.8	▲ 0.7	4.4
シャツ・セーター・下着類	108	112.6	▲ 0.2	1.6	112.8	▲ 2.0	1.2
履物類	47	107.4	▲ 5.6	▲ 2.0	113.8	0.0	3.8
他の被服	27	103.2	1.0	▲ 3.8	102.1	0.0	▲ 4.5
被服関連サービス	20	126.6	1.8	5.9	124.4	0.0	5.1
保健医療	415	104.9	0.0	0.4	104.9	▲ 0.1	0.8
医薬品・健康保持用摂取品	108	108.9	0.1	2.1	108.8	▲ 0.4	1.6
保健医療用品・器具	89	113.3	0.0	▲ 1.8	113.3	0.2	▲ 1.7
保健医療サービス	217	99.4	0.0	0.5	99.4	0.0	1.5
交通・通信	1741	99.1	0.0	1.2	99.1	▲ 0.9	1.8
交通	96	103.3	▲ 0.6	0.0	103.9	0.3	0.2
自動車等関係費	1141	108.9	▲ 1.3	0.0	110.4	▲ 1.2	1.9
通信	504	76.1	4.6	5.7	72.8	▲ 0.1	1.8
教　　育	293	87.1	0.0	▲ 12.9	87.1	▲ 1.5	▲ 12.9
授業料等	223	80.9	0.0	▲ 17.9	80.9	▲ 2.1	▲ 17.9
教科書・学習参考教材	7	109.8	0.0	1.3	109.8	0.0	1.3
補習教育	63	106.3	0.0	2.1	106.3	0.0	2.1
教養娯楽	813	113.9	▲ 1.1	1.7	115.2	0.3	1.6
教養娯楽用耐久財	62	106.8	0.2	0.8	106.6	0.1	0.3
教養娯楽用品	213	109.0	▲ 1.1	1.8	110.3	0.1	1.0
書籍・他の印刷物	106	115.2	0.5	2.0	114.7	0.1	1.5
教養娯楽サービス	433	117.0	▲ 1.6	1.7	118.9	0.5	2.1
諸 雑 費	582	103.9	0.1	▲ 1.1	103.7	0.0	▲ 0.9
理美容サービス	106	104.3	0.0	0.6	104.3	0.0	0.6
理美容用品	149	103.3	▲ 0.6	▲ 0.3	103.9	0.3	0.7
身の回り用品	44	128.6	3.2	▲ 1.4	124.6	▲ 1.6	▲ 2.6
たばこ	32	115.1	0.0	0.6	115.1	0.3	0.6
他の諸雑費	251	98.2	0.0	▲ 2.5	98.2	0.0	▲ 2.3
（別 掲）							
エネルギー	934	125.5	▲ 2.0	1.5	128.1	0.4	5.8
教育関係費	368	91.8	0.0	▲ 9.9	91.8	▲ 1.3	▲ 9.9
教養娯楽関係費	839	113.5	▲ 1.1	1.5	114.8	0.3	1.6
情報通信関係費	522	75.5	3.9	5.6	72.7	0.0	1.6

4　山形市　10大費目指数の推移

2020年＝100

	総 合	生鮮食品を除く総合	生鮮食品及びエネルギーを除く総合	食 料	生鮮食品	生鮮食品を除く食料	住 居	光熱・水道	家具・家事用品	被服及び履物	保健医療	交通・通信	教 育	教養娯楽	諸雑費
ウエイト	10000	9595	8662	2627	405	2222	1910	918	374	326	415	1741	293	813	582
2020年　平均	100.0	100.0	100.0	100.0	100.0	100.0	100.0	100.0	100.0	100.0	100.0	100.0	100.0	100.0	100.0
2021年　平均	100.0	100.0	99.3	100.3	98.5	100.6	101.4	102.7	101.7	101.0	99.8	95.3	98.8	101.1	101.3
2022年　平均	102.5	102.3	100.3	104.5	106.3	104.1	103.3	114.4	104.8	103.2	99.6	93.7	99.2	101.8	101.7
2023年　平均	106.0	105.6	104.5	112.4	115.8	111.8	105.5	108.7	114.2	108.7	102.5	95.7	99.8	106.9	103.2
2024年　平均	109.7	109.0	107.7	118.2	125.6	116.9	107.2	113.1	120.2	112.7	104.5	97.5	100.0	113.6	104.7
2024年　6月	109.2	108.8	107.2	116.1	118.8	115.6	106.7	115.8	120.9	112.4	104.5	97.9	100.0	112.1	105.0
7月	109.5	109.2	107.3	115.8	117.8	115.4	106.7	118.3	120.7	112.8	104.3	98.1	100.0	113.4	104.9
8月	110.2	109.6	107.9	117.7	124.8	116.4	107.1	118.0	121.9	111.8	104.7	97.6	100.0	116.1	104.8
9月	110.1	109.4	108.3	119.6	127.5	118.2	107.2	111.4	123.4	113.7	104.5	97.5	100.0	114.3	105.0
10月	110.6	109.8	108.8	121.0	128.7	119.6	107.4	111.8	123.2	113.6	105.3	97.2	100.0	114.6	105.4
11月	111.1	110.4	109.3	121.6	127.2	120.5	108.3	114.2	122.4	114.8	105.0	97.4	100.0	114.3	105.3
12月	112.1	110.9	109.4	123.9	140.0	121.0	108.3	117.8	122.5	114.2	105.2	98.0	100.0	114.3	104.7
2025年　1月	113.2	111.4	109.7	127.0	154.9	121.9	108.2	118.6	123.0	114.0	105.1	99.3	100.0	113.5	105.0
2月	112.3	111.0	109.7	125.5	143.9	122.2	108.2	114.3	121.6	114.1	104.7	99.3	100.0	113.5	105.0
3月	112.3	111.0	110.0	125.7	142.1	122.7	108.3	111.9	120.1	115.1	105.2	99.4	100.0	114.8	105.3
4月	112.8	111.9	110.2	125.8	134.0	124.4	108.6	118.3	122.2	116.5	104.9	100.0	88.4	114.8	103.8
5月	112.8	112.0	110.3	126.1	131.8	125.0	108.7	120.6	121.3	115.5	104.9	99.1	87.1	115.2	103.7
6月	112.6	111.8	110.3	126.2	132.8	125.0	108.7	119.8	121.1	114.3	104.9	99.1	87.1	113.9	103.9
前　年　比　（%）															
2020年　平均	▲ 0.2	▲ 0.5	0.0	1.7	6.5	0.8	1.1	▲ 2.9	3.0	0.0	0.4	▲ 0.6	▲ 7.4	▲ 2.3	▲ 2.4
2021年　平均	0.0	0.0	▲ 0.7	0.3	▲ 1.5	0.6	1.4	2.7	1.7	1.0	▲ 0.2	▲ 4.7	▲ 1.2	1.1	1.3
2022年　平均	2.5	2.3	1.0	4.2	8.0	3.5	1.9	11.4	3.0	2.2	▲ 0.2	▲ 1.6	0.4	0.7	0.3
2023年　平均	3.4	3.2	4.1	7.6	8.9	7.4	2.1	▲ 5.0	9.0	5.3	2.9	2.1	0.6	5.0	1.5
2024年　平均	3.4	3.2	3.1	5.2	8.5	4.5	1.6	4.0	5.3	3.8	1.9	1.9	0.2	6.3	1.4
前　月　比　（%）															
2024年　6月	0.0	0.3	0.0	▲ 0.8	▲ 5.7	0.1	▲ 0.2	2.2	0.6	▲ 0.1	0.4	0.5	0.0	▲ 1.1	0.3
7月	0.2	0.3	0.0	▲ 0.3	▲ 0.8	▲ 0.2	▲ 0.1	2.2	▲ 0.1	0.4	▲ 0.2	0.2	0.0	1.2	▲ 0.1
8月	0.6	0.4	0.6	1.7	5.9	0.9	0.4	▲ 0.3	1.0	▲ 0.9	0.3	▲ 0.5	0.0	2.4	▲ 0.1
9月	▲ 0.1	▲ 0.2	0.4	1.7	2.2	1.6	0.1	▲ 5.6	1.2	1.7	▲ 0.1	▲ 0.1	0.0	▲ 1.5	0.2
10月	0.4	0.4	0.5	1.2	0.9	1.2	0.1	0.4	▲ 0.1	0.0	0.7	▲ 0.3	0.0	0.2	0.4
11月	0.5	0.6	0.4	0.5	▲ 1.2	0.8	0.9	2.1	▲ 0.6	1.0	▲ 0.3	0.1	0.0	▲ 0.2	▲ 0.1
12月	0.9	0.5	0.1	1.9	10.1	0.4	0.0	3.2	0.1	▲ 0.5	0.2	0.7	0.0	0.0	▲ 0.6
2025年　1月	0.9	0.4	0.3	2.5	10.6	0.8	▲ 0.1	0.7	0.4	▲ 0.2	▲ 0.1	1.3	0.0	▲ 0.7	0.2
2月	▲ 0.7	▲ 0.4	0.0	▲ 1.2	▲ 7.1	0.2	0.0	▲ 3.7	▲ 1.2	0.0	▲ 0.4	0.0	0.0	0.0	0.1
3月	0.0	0.0	0.3	0.1	▲ 1.2	0.4	0.0	▲ 2.2	▲ 1.2	0.9	0.5	0.0	0.0	1.1	0.3
4月	0.5	0.8	0.2	0.1	▲ 5.8	1.4	0.4	5.8	1.8	1.2	▲ 0.2	0.6	▲ 11.6	0.0	▲ 1.5
5月	0.0	0.1	0.1	0.2	▲ 1.6	0.5	0.0	1.9	▲ 0.7	▲ 0.9	▲ 0.1	▲ 0.9	▲ 1.5	0.3	0.0
6月	▲ 0.2	▲ 0.2	0.0	0.1	0.7	0.0	0.0	▲ 0.7	▲ 0.2	▲ 1.0	0.0	0.0	0.0	▲ 1.1	0.1
前 年 同 月 比　（%）															
2024年　6月	3.4	3.1	2.9	4.2	9.3	3.3	1.3	4.5	5.2	4.0	1.9	2.8	0.0	7.6	1.5
7月	2.9	2.9	2.2	3.0	3.5	2.9	0.8	8.5	5.0	5.1	1.1	1.5	0.0	4.8	1.6
8月	3.5	3.1	2.6	4.5	10.6	3.4	1.2	9.7	7.2	4.5	1.3	0.4	0.0	5.7	1.1
9月	2.9	2.8	2.8	4.6	4.9	4.5	1.3	4.1	5.9	3.2	1.1	0.6	0.0	5.2	1.3
10月	2.6	2.6	2.7	4.4	1.7	5.0	1.3	2.1	3.2	2.4	1.3	0.9	0.0	4.5	2.3
11月	3.4	3.1	3.0	6.2	10.2	5.5	2.2	4.4	3.7	2.4	1.1	0.6	0.0	4.8	1.5
12月	4.0	3.4	3.0	8.1	18.5	6.1	1.4	7.6	3.9	3.9	1.0	0.9	0.0	3.2	0.8
2025年　1月	4.5	3.5	3.0	9.3	24.9	6.2	1.3	8.1	4.5	2.4	1.1	2.3	0.0	1.9	1.1
2月	3.9	3.1	3.0	8.6	18.9	6.7	1.2	4.0	4.2	2.7	0.4	2.6	0.0	1.3	0.9
3月	3.7	3.2	3.0	7.8	15.2	6.3	1.2	4.0	5.1	2.5	0.9	2.6	0.0	1.4	1.2
4月	3.5	3.4	2.8	7.1	4.5	7.6	1.5	8.0	3.2	3.7	1.2	2.6	▲ 11.7	1.0	▲ 0.3
5月	3.2	3.2	2.9	7.7	4.7	8.3	1.6	6.4	1.0	2.6	0.8	1.8	▲ 12.9	1.6	▲ 0.9
6月	3.1	2.7	2.9	8.7	11.8	8.1	1.8	3.4	0.2	1.8	0.4	1.2	▲ 12.9	1.7	▲ 1.1

5　全　国　10大費目指数の推移

2020年＝100

	総 合	生鮮食品を除く総合	生鮮食品及びエネルギーを除く総合	食 料	生鮮食品	生鮮食品を除く食料	住 居	光熱・水道	家具・家事用品	被服及び履物	保健医療	交通・通信	教 育	教養娯楽	諸雑費
ウエイト	10000	9604	8892	2626	396	2230	2149	693	387	353	477	1493	304	911	607
2020年　平均	100.0	100.0	100.0	100.0	100.0	100.0	100.0	100.0	100.0	100.0	100.0	100.0	100.0	100.0	100.0
2021年　平均	99.8	99.8	99.5	100.0	98.8	100.2	100.6	101.3	101.7	100.4	99.6	95.0	100.0	101.6	101.1
2022年　平均	102.3	102.1	100.5	104.5	106.7	104.1	101.3	116.3	105.5	102.0	99.3	93.5	100.9	102.7	102.2
2023年　平均	105.6	105.2	104.5	112.9	114.6	112.6	102.4	108.5	113.8	105.7	101.2	95.8	102.1	107.1	103.7
2024年　平均	108.5	107.9	107.0	117.8	122.6	116.9	103.1	112.8	118.4	108.2	102.8	97.4	101.6	112.9	104.8
2024年　6月	108.2	107.8	106.6	116.3	118.5	115.9	102.9	116.1	119.0	108.4	102.7	97.3	101.3	111.8	104.8
7月	108.6	108.3	106.9	116.4	116.4	116.3	103.0	119.4	119.5	107.2	102.8	97.6	101.3	112.9	104.8
8月	109.1	108.7	107.4	117.6	120.8	117.1	103.1	118.9	120.3	106.3	103.0	97.6	101.3	115.4	104.9
9月	108.9	108.2	107.5	119.0	125.6	117.8	103.2	110.5	120.6	109.8	103.2	97.4	101.3	113.3	105.1
10月	109.5	108.8	108.1	120.4	127.6	119.2	103.4	111.1	121.3	110.0	103.6	97.7	101.3	114.2	105.4
11月	110.0	109.2	108.4	121.3	128.6	119.9	103.5	114.4	120.5	110.8	103.8	97.8	101.3	114.1	105.4
12月	110.7	109.6	108.4	122.5	136.0	120.1	103.5	119.3	119.1	110.5	103.7	98.1	101.3	114.2	105.3
2025年　1月	111.2	109.8	108.5	124.7	145.7	121.0	103.5	119.3	119.6	108.6	103.9	99.1	101.3	112.9	105.6
2月	110.8	109.7	108.7	124.1	138.0	121.6	103.6	114.2	119.4	108.8	103.9	99.3	101.5	113.3	105.5
3月	111.1	110.2	109.2	124.2	134.0	122.5	103.6	114.5	120.0	110.1	104.2	99.5	101.5	114.3	105.6
4月	111.5	110.9	109.7	124.0	126.2	123.6	103.9	117.9	121.8	111.6	104.2	99.9	95.7	115.9	105.8
5月	111.8	111.4	110.0	124.4	122.9	124.6	104.0	121.2	122.1	111.5	104.3	99.6	95.7	116.1	106.0
6月	111.7	111.4	110.3	124.6	120.5	125.4	104.0	120.1	122.3	111.3	104.3	99.6	95.6	115.0	106.0
前　年　比　（%）															
2020年　平均	0.0	▲ 0.2	0.2	1.4	3.3	1.0	0.6	▲ 2.4	2.3	1.1	0.3	▲ 0.2	▲ 7.8	▲ 0.6	▲ 2.0
2021年　平均	▲ 0.2	▲ 0.2	▲ 0.5	0.0	▲ 1.2	0.2	0.6	1.3	1.7	0.4	▲ 0.4	▲ 5.0	0.0	1.6	1.1
2022年　平均	2.5	2.3	1.1	4.5	8.1	3.8	0.6	14.8	3.8	1.6	▲ 0.3	▲ 1.5	0.9	1.1	1.1
2023年　平均	3.2	3.1	4.0	8.1	7.4	8.2	1.1	▲ 6.7	7.9	3.6	1.9	2.5	1.2	4.3	1.4
2024年　平均	2.7	2.5	2.4	4.3	7.0	3.8	0.7	4.0	4.0	2.4	1.6	1.6	▲ 0.4	5.4	1.1
前　月　比　（%）															
2024年　6月	0.1	0.3	0.1	▲ 0.4	▲ 3.7	0.2	0.1	3.1	0.4	▲ 0.2	0.6	0.2	0.0	▲ 0.9	0.2
7月	0.4	0.5	0.2	0.1	▲ 1.8	0.4	0.1	2.8	0.4	▲ 1.2	0.1	0.3	0.0	1.0	0.0
8月	0.5	0.4	0.5	1.1	3.8	0.6	0.1	▲ 0.4	0.6	▲ 0.8	0.1	0.0	0.0	2.2	0.1
9月	▲ 0.3	▲ 0.4	0.1	1.2	3.9	0.6	0.1	▲ 7.1	0.2	3.2	0.2	▲ 0.2	0.0	▲ 1.8	0.1
10月	0.6	0.6	0.6	1.2	1.6	1.2	0.2	0.6	0.5	0.3	0.4	0.3	0.0	0.8	0.3
11月	0.4	0.4	0.2	0.7	0.8	0.6	0.1	3.0	▲ 0.6	0.7	0.1	0.1	0.0	▲ 0.1	0.0
12月	0.6	0.3	0.0	1.0	5.7	0.2	0.0	4.2	▲ 1.2	▲ 0.3	▲ 0.1	0.4	0.0	0.1	▲ 0.1
2025年　1月	0.5	0.2	0.1	1.8	7.1	0.7	0.0	0.0	0.4	▲ 1.7	0.2	1.0	0.0	▲ 1.1	0.3
2月	▲ 0.4	▲ 0.1	0.2	▲ 0.5	▲ 5.2	0.5	0.0	▲ 4.2	▲ 0.1	0.2	0.0	0.2	0.1	0.4	▲ 0.1
3月	0.3	0.4	0.4	0.1	▲ 2.9	0.7	0.0	0.2	0.5	1.2	0.4	0.2	0.0	0.9	0.1
4月	0.4	0.7	0.5	▲ 0.2	▲ 5.8	0.9	0.2	3.0	1.4	1.3	▲ 0.1	0.4	▲ 5.7	1.4	0.2
5月	0.3	0.4	0.3	0.3	▲ 2.6	0.8	0.1	2.8	0.3	▲ 0.1	0.1	▲ 0.2	▲ 0.1	0.2	0.2
6月	▲ 0.1	0.0	0.2	0.2	▲ 2.0	0.6	0.0	▲ 1.0	0.1	▲ 0.2	0.0	0.0	▲ 0.1	▲ 1.0	0.0
前 年 同 月 比　（%）															
2024年　6月	2.8	2.6	2.2	3.6	8.0	2.8	0.6	7.5	3.7	2.2	1.4	2.5	▲ 1.0	5.6	1.1
7月	2.8	2.7	1.9	2.9	4.2	2.6	0.6	12.9	3.7	2.2	1.5	1.2	▲ 1.0	4.4	1.3
8月	3.0	2.8	2.0	3.6	7.8	2.9	0.7	15.0	5.2	2.3	1.5	0.2	▲ 1.0	4.8	0.8
9月	2.5	2.4	2.1	3.4	5.5	3.1	0.7	8.8	4.8	2.4	1.5	0.1	▲ 1.0	4.3	0.9
10月	2.3	2.3	2.3	3.5	2.1	3.8	0.8	3.2	4.4	2.4	1.7	0.5	▲ 1.0	4.2	1.1
11月	2.9	2.7	2.4	4.8	8.7	4.2	0.9	6.8	3.7	2.6	1.6	0.9	▲ 1.0	4.5	1.1
12月	3.6	3.0	2.4	6.4	17.3	4.4	0.8	11.4	3.0	2.9	1.7	1.1	▲ 1.0	4.0	1.1
2025年　1月	4.0	3.2	2.5	7.8	21.9	5.1	0.8	11.2	3.4	2.8	1.8	2.0	▲ 1.1	2.6	1.4
2月	3.7	3.0	2.6	7.6	18.8	5.6	0.8	6.3	4.0	2.8	1.7	2.4	▲ 1.1	2.1	1.1
3月	3.6	3.2	2.9	7.4	13.9	6.2	0.8	5.7	4.5	3.0	2.0	2.7	▲ 1.2	2.0	1.1
4月	3.6	3.5	3.0	6.5	3.9	7.0	1.0	8.4	4.1	2.7	2.2	2.7	▲ 5.6	2.7	1.3
5月	3.5	3.7	3.3	6.5	▲ 0.1	7.7	1.1	7.7	3.0	2.6	2.0	2.7	▲ 5.6	3.0	1.3
6月	3.3	3.3	3.4	7.2	1.6	8.2	1.0	3.4	2.7	2.6	1.5	2.4	▲ 5.6	2.8	1.2

６　東北６県　県庁所在市別総合指数

2020年＝100

	全　国	東　北	青森市	盛岡市	仙台市	秋田市	山形市	福島市
2020年　平均	100.0	100.0	100.0	100.0	100.0	100.0	100.0	100.0
2021年　平均	99.8	99.9	100.0	100.2	99.9	100.3	100.0	99.5
2022年　平均	102.3	102.8	103.3	102.6	103.1	104.0	102.5	102.2
2023年　平均	105.6	106.6	106.8	106.7	107.2	107.7	106.0	105.6
2024年　平均	108.5	109.9	109.9	110.0	110.6	110.7	109.7	108.4
2024年　6月	108.2	109.7	109.8	109.8	110.2	110.5	109.2	108.4
7月	108.6	109.9	110.4	110.2	110.6	110.9	109.5	108.4
8月	109.1	110.4	110.6	110.6	111.0	111.2	110.2	108.8
9月	108.9	110.2	110.6	110.5	110.8	111.0	110.1	108.6
10月	109.5	111.0	110.6	111.2	111.7	111.5	110.6	109.3
11月	110.0	111.4	110.8	111.6	112.2	111.9	111.1	109.7
12月	110.7	112.2	111.6	112.0	113.3	112.9	112.1	110.3
2025年　1月	111.2	113.0	112.9	112.5	113.9	113.9	113.2	110.9
2月	110.8	112.5	112.3	111.9	113.2	113.4	112.3	110.6
3月	111.1	112.7	112.6	112.4	113.9	113.1	112.3	111.0
4月	111.5	113.1	112.8	112.9	114.1	113.2	112.8	111.3
5月	111.8	113.3	113.3	113.4	114.5	113.5	112.8	111.6
6月	111.7	113.1	113.1	113.4	114.2	113.1	112.6	111.3
前　年　比（%）								
2020年　平均	0.0	▲ 0.1	▲ 0.6	0.0	0.3	▲ 0.4	▲ 0.2	0.1
2021年　平均	▲ 0.2	▲ 0.1	0.0	0.2	▲ 0.1	0.3	0.0	▲ 0.5
2022年　平均	2.5	2.9	3.3	2.3	3.2	3.6	2.5	2.7
2023年　平均	3.2	3.7	3.4	4.1	4.0	3.5	3.4	3.3
2024年　平均	2.7	3.1	2.9	3.1	3.2	2.9	3.4	2.7
前　月　比（%）								
2024年　6月	0.1	0.1	0.3	0.0	▲ 0.1	0.0	0.0	0.2
7月	0.4	0.2	0.6	0.3	0.3	0.4	0.2	0.0
8月	0.5	0.5	0.2	0.4	0.3	0.3	0.6	0.4
9月	▲ 0.3	▲ 0.2	0.0	▲ 0.1	▲ 0.2	▲ 0.2	▲ 0.1	▲ 0.2
10月	0.6	0.7	0.0	0.6	0.8	0.5	0.4	0.7
11月	0.4	0.4	0.2	0.4	0.5	0.3	0.5	0.3
12月	0.6	0.7	0.7	0.4	1.0	0.9	0.9	0.6
2025年　1月	0.5	0.7	1.2	0.4	0.6	0.9	0.9	0.5
2月	▲ 0.4	▲ 0.4	▲ 0.5	▲ 0.5	▲ 0.6	▲ 0.5	▲ 0.7	▲ 0.3
3月	0.3	0.2	0.3	0.4	0.6	▲ 0.2	0.0	0.4
4月	0.4	0.3	0.2	0.5	0.2	0.1	0.5	0.3
5月	0.3	0.2	0.4	0.4	0.4	0.3	0.0	0.2
6月	▲ 0.1	▲ 0.2	▲ 0.2	0.0	▲ 0.3	▲ 0.4	▲ 0.2	▲ 0.2
前 年 同 月 比（%）								
2024年　6月	2.8	3.1	3.1	3.2	3.2	2.9	3.4	2.9
7月	2.8	2.8	3.3	3.3	3.0	2.7	2.9	2.2
8月	3.0	3.0	3.1	2.7	3.1	2.8	3.5	2.5
9月	2.5	2.2	2.4	2.1	2.5	2.0	2.9	1.7
10月	2.3	2.2	1.6	2.4	2.1	1.7	2.6	1.6
11月	2.9	3.0	2.3	2.9	3.1	2.7	3.4	2.4
12月	3.6	3.6	3.1	3.5	4.0	3.5	4.0	3.3
2025年　1月	4.0	4.2	4.1	3.8	4.6	4.1	4.5	3.7
2月	3.7	3.9	3.8	3.5	4.0	3.8	3.9	3.4
3月	3.6	3.7	3.6	3.7	4.0	3.3	3.7	3.4
4月	3.6	3.6	3.4	3.4	3.9	2.9	3.5	3.1
5月	3.5	3.4	3.5	3.3	3.8	2.8	3.2	3.1
6月	3.3	3.1	3.0	3.3	3.6	2.4	3.1	2.6

７　消費者物価地域差指数　（持家の帰属家賃を除く総合）

	全国平均	青森市	盛岡市	仙台市	秋田市	山形市	福島市
2023年 平均	100.0	98.3	99.7	100.1	99.1	100.9	100.6
2024年 平均	100.0	98.5	99.8	100.8	99.2	101.3	100.6

消費者物価指数の概要

1　消費者物価指数とは

消費者物価指数とは、物価の変動を時系列的に測定するもので、基準となる時点と比べて、どの程度上昇または下落したかを比率で表した数値のことです。

現在の指数は、2020 年を基準年とした「2020 年基準消費者物価指数」です。

2　指数品目

指数計算に用いられる品目は、家計の消費支出の中で重要度が高いこと、価格変動の面で代表性があること、継続調査が可能であることなどの観点から選定された 582 品目となっております。

3　指数の計算方法

指数は、基準時加重相対法算式（ラスパイレス型）により算定されます。

$$\text{比較時の指数値} = \frac{\left(\dfrac{\text{比較時価格}}{\text{基準時価格}} \times \text{基準時の品目ウエイト}\right)\text{の合計}}{\text{基準時の品目ウエイトの合計}}$$

4　ウエイト

ウエイトとは、指数の計算の際に使用される家計の消費支出全体に占める品目別支出金額の割合（重み：ウエイト）のことで、2020 年基準は、新型コロナウイルス感染症の影響を踏まえ、2019 年及び 2020 年の家計調査の結果（1 か月 1 世帯当たりの平均支出金額）を基に作成されております。

生鮮食品（生鮮魚介・生鮮野菜・生鮮果物）は、月別ウエイトが用いられます。

5　価格調査

品目の価格調査は、「小売物価統計調査」（総務省所管）により毎月行われます。

6　各品目の調査日

・生鮮魚介、野菜、果物及び切り花のうち一部の品目：毎月 3 回。
　上旬（5 日を含む週の水・木・金曜日のうち 1 日）
　中旬（12 日　　〃　　）
　下旬（22 日　　〃　　）

・上記を除く品目（自動車等関係費、衣料、他の光熱など）
　：毎月 1 回。（12 日を含む週の水・木・金曜日のうち 1 日）

・家賃（民営）：毎月 1 回。（12 日を含む週の水・木・金曜日のうち 1 日）

・家賃（公営）：毎月 1 回。（12 日を含む週の金曜日）

【利用上の注意】
この月報は、総務省統計局が作成する資料に基づき作成したものです。

◎総務省統計局（消費者物価指数）のホームページアドレス
http://www.stat.go.jp/data/cpi/index.html

《この資料に関する問い合わせ先》
山形県みらい企画創造部　統計企画課　生活統計担当
TEL　:023-630-2186・2177　　FAX:023-630-2185

◎山形県のホームページアドレス　https://www.pref.yamagata.jp/
ホームページ内の掲載場所
トップページ中段の「目的から探す」
→「統計情報・オープンデータ」
→「家計・物価」
→「山形市消費者物価指数」

日本銀行ホームページから時系列データをダウンロードする際には、
「時系列統計データ検索サイト」をご利用ください。
https://www.stat-search.boj.or.jp/index.html

本件の公表時刻は８時５０分

２０２５年８月１３日
日本銀行調査統計局

企 業 物 価 指 数(2025年7月速報)

国内企業物価指数は、前月比＋0.2%（前年比＋2.6%）。夏季電力料金調整後では、前月比＋0.1%。
輸出物価指数は、契約通貨ベースで前月比＋0.3%、円ベースで同＋1.6%（前年比▲5.4%）。
輸入物価指数は、契約通貨ベースで前月比＋1.1%、円ベースで同＋2.4%（前年比▲10.4%）。

指数は2020年平均＝100、%

	国内企業物価指数			輸出物価指数				輸入物価指数				(参考)
			(参考) 夏季電力料金調整後	円ベース		契約通貨ベース		円ベース		契約通貨ベース		為替相場 ドル/円
	前月比	前年比	前月比	前月比	前年比	前月比	前年比	前月比	前年比	前月比	前年比	前月比
2024年 6月	0.2	2.6	0.2	0.8	10.5	0.2	2.8	0.6	9.6	-0.2	0.5	1.0
7月	0.6	3.1	0.4	0.0	10.3	-0.2	2.5	0.4	10.7	0.2	1.5	0.2
8月	-0.2	2.6	-0.2	-5.2	2.5	-0.3	1.8	-6.2	2.5	-0.4	1.6	-7.4
9月	0.3	3.1	0.3	-1.7	-1.0	-0.5	0.5	-2.9	-2.6	-1.4	-0.5	-2.0
10月	0.4	3.7	0.6	2.5	0.9	-0.1	0.5	2.9	-2.3	-0.2	-2.2	4.3
11月	0.3	3.8	0.3	1.9	2.5	0.4	1.1	1.7	-1.2	-0.4	-2.8	2.8
12月	0.5	4.0	0.5	-0.7	4.5	-0.4	0.8	-0.7	1.4	-0.5	-3.0	-0.1
2025年 1月	0.2	4.2	0.2	1.4	4.7	0.4	1.0	1.3	2.2	-0.2	-2.4	1.8
2月	0.3	4.3	0.3	-1.5	1.8	0.3	1.1	-1.9	-1.1	0.2	-2.1	-2.9
3月	0.3	4.3	0.3	-1.1	0.0	0.0	0.5	-1.7	-2.5	-0.3	-2.1	-1.8
4月	0.3	4.1	0.3	-2.0	r -4.1	r -0.2	-0.4	-2.9	-7.3	-0.6	r -2.8	-3.2
5月	-0.1	3.3	-0.1	-0.8	-6.4	r -1.1	-1.5	r -1.0	-10.3	r -1.1	-4.7	0.2
6月	r -0.1	2.9	r -0.1	0.2	-6.9	r 0.2	r -1.5	r -1.6	r -12.2	r -1.4	r -5.9	-0.1
7月 速 報	0.2	2.6	0.1	1.6	-5.4	0.3	-1.1	2.4	-10.4	1.1	-5.1	1.5
7月指数	126.6		126.4	136.6		111.6		155.2		122.2		146.7

(注)1. 夏季電力料金調整後は、毎年7月から9月に適用される夏季電力割増料金の影響を総平均から除いて算出した指数。
2. 為替相場は、符号がマイナスの場合、円高を示す。
3. r：訂正値

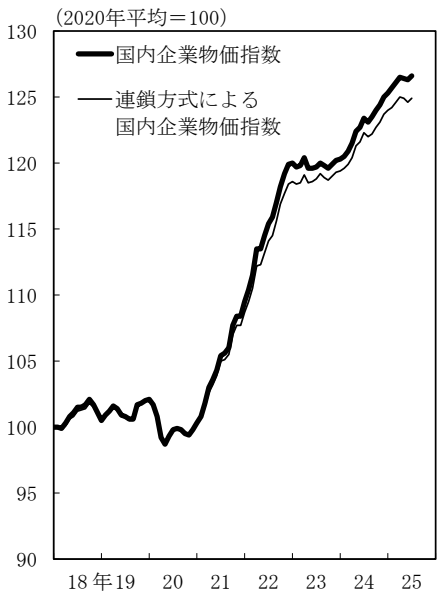

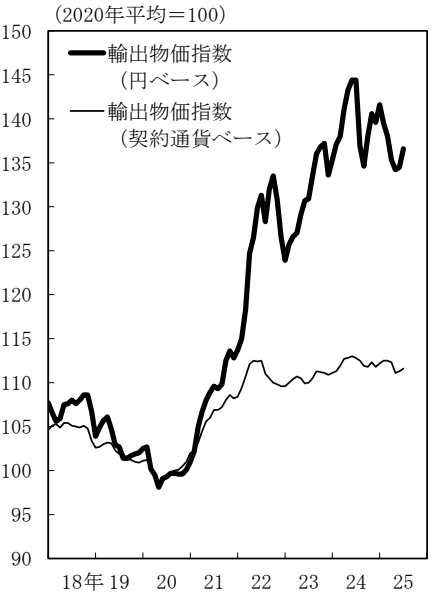

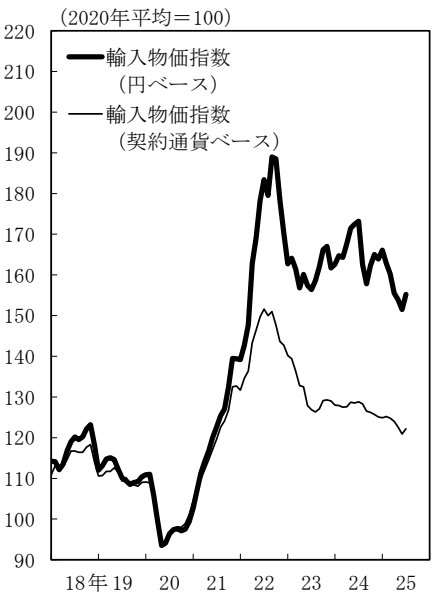

（前月比で上昇・下落した主な類別・品目）

国内企業物価指数　　前月比　0.2％

類　別	寄与度	主な品目
石油・石炭製品	0.11％	ガソリン、軽油、Ａ重油
電力・都市ガス・水道	0.06％	事業用電力
農林水産物	0.04％	精米、豚肉、牛肉
飲食料品	0.04％	コーヒー、チョコレート、米菓
非鉄金属	0.02％	貴金属展伸材、銅、プラスチック被覆銅線
生産用機器	-0.02％	金型、化学機械、ロボット
鉄鋼	-0.02％	亜鉛めっき鋼板、熱延広幅帯鋼、冷延広幅帯鋼

輸出物価指数（契約通貨ベース）　前月比　0.3％

類　別	寄与度	主な品目
その他産品・製品	0.11％	軽油、ジェット燃料油・灯油、Ｂ重油・Ｃ重油
輸送用機器	0.06％	シャシー・車体構成部品、駆動・伝導・操縦装置部品、自動車用内燃機関
金属・同製品	0.06％	銅、貴金属展伸材、銅伸銅品
化学製品	0.05％	パラキシレン、シリコーン、ベンゼン
電気・電子機器	0.05％	モス型メモリ集積回路、工業計器、電子機器用コンデンサ

輸入物価指数（契約通貨ベース）　前月比　1.1％

類　別	寄与度	主な品目
石油・石炭・天然ガス	0.70％	原油、ジェット燃料油、ナフサ
金属・同製品	0.25％	銅鉱、白金・銅屑、パラジウム
はん用・生産用・業務用機器	0.11％	バルブ、金属工作機械、機械工具
電気・電子機器	0.04％	モス型メモリ集積回路、ワイヤーハーネス、モス型ロジック集積回路
輸送用機器	0.03％	航空機用原動機・同部品
化学製品	0.02％	バイオＥＴＢＥ、ベンゼン、メタノール
飲食料品・食料用農水産物	-0.05％	コーヒー豆・カカオ豆、飼料作物、オリーブ油・パーム油

国内企業物価指数（2025年7月速報）

指数は2020年平均＝100、％

	ウエイト	指数（速報）	6月	前月比（速報）	6月	前年同月比（速報）	6月
総平均	1,000.0	126.6	r 126.3	0.2	r -0.1	2.6	2.9
夏季電力料金調整後	1,000.0	126.4	r 126.3	0.1	r -0.1	2.6	2.9
飲食料品	144.6	123.8	123.5	0.2	r 0.2	4.2	4.5
繊維製品	9.4	117.3	r 118.6	-1.1	-0.7	-1.8	r 1.5
木材・木製品	9.6	136.7	r 136.0	0.5	r 0.2	0.4	0.4
パルプ・紙・同製品	28.8	126.2	r 126.1	0.1	r -0.2	1.9	r 1.9
化学製品	86.1	113.7	r 113.7	0.0	r 0.0	-3.6	r -3.2
石油・石炭製品	52.8	154.7	152.0	1.8	-4.5	-0.8	-4.6
プラスチック製品	41.0	117.5	r 117.3	0.2	r -0.3	2.7	r 3.1
窯業・土石製品	23.4	137.1	r 137.1	0.0	r 1.0	5.1	r 5.7
鉄鋼	50.6	144.1	r 144.5	-0.3	-0.1	-6.2	r -5.8
非鉄金属	26.7	182.2	181.3	0.5	2.1	0.4	0.0
金属製品	43.7	135.1	r 134.9	0.1	r 0.7	5.5	r 5.4
はん用機器	33.3	116.4	r 116.1	0.3	-0.4	4.6	r 4.9
生産用機器	45.8	115.5	r 116.1	-0.5	r 1.3	1.6	r 3.3
業務用機器	14.9	110.3	110.1	0.2	1.0	2.5	2.6
電子部品・デバイス	19.3	109.0	r 108.4	0.6	r 0.3	1.6	r 1.1
電気機器	50.0	116.8	r 116.7	0.1	0.1	2.9	r 3.3
情報通信機器	18.2	111.6	r 111.5	0.1	r -0.5	1.9	r 2.1
輸送用機器	150.9	110.9	r 110.9	0.0	0.2	1.7	r 2.2
その他工業製品	43.2	121.4	121.3	0.1	r 0.6	3.4	3.4
農林水産物	40.3	158.1	r 156.8	0.8	r 0.4	42.2	r 43.1
鉱産物	3.7	141.2	r 141.9	-0.5	r -0.3	1.7	r 3.2
電力・都市ガス・水道	58.4	138.2	r 137.0	0.9	r -1.7	-0.1	r 3.2
スクラップ類	5.3	162.4	r 162.6	-0.1	r 0.5	-13.9	r -13.9

輸 出 物 価 指 数（2025年7月速報）

指数は2020年平均＝100、％

	ウエイト	指数（速報） 円ベース	指数（速報） 6 月	前月比（速報） 円ベース	前月比（速報） 6 月	前月比（速報） 契約通貨ベース	前年同月比（速報） 円ベース	前年同月比（速報） 6 月	前年同月比（速報） 契約通貨ベース
総平均	1,000.0	136.6	r 134.5	1.6	0.2	0.3	-5.4	-6.9	-1.1
繊維品	9.2	137.4	136.4	0.7	-0.1	-0.4	-3.6	-3.9	1.0
化学製品	117.5	143.7	r 141.3	1.7	r 0.0	0.4	-8.0	r -9.0	-3.2
金属・同製品	103.5	182.7	179.5	1.8	0.8	0.4	-0.1	-2.4	5.6
はん用・生産用・業務用機器	196.5	126.2	r 125.0	1.0	r 1.0	0.0	-2.0	r -2.6	0.0
電気・電子機器	210.2	123.7	r 122.1	1.3	r -0.2	0.2	-6.0	r -6.7	-1.9
輸送用機器	269.9	129.8	127.7	1.6	r 0.4	0.3	-7.7	-9.4	-2.6
その他産品・製品	93.2	146.9	r 143.6	2.3	r -0.8	1.1	-8.1	r -11.2	-3.1

輸 入 物 価 指 数（2025年7月速報）

指数は2020年平均＝100、％

	ウエイト	指数（速報） 円ベース	指数（速報） 6 月	前月比（速報） 円ベース	前月比（速報） 6 月	前月比（速報） 契約通貨ベース	前年同月比（速報） 円ベース	前年同月比（速報） 6 月	前年同月比（速報） 契約通貨ベース
総平均	1,000.0	155.2	r 151.5	2.4	r -1.6	1.1	-10.4	r -12.2	-5.1
飲食料品・食料用農水産物	85.1	168.4	167.5	0.5	-1.4	-0.6	-1.2	-0.9	3.0
繊維品	58.6	127.6	r 126.7	0.7	0.2	0.1	-3.1	r -3.2	0.2
金属・同製品	101.6	177.7	171.3	3.7	1.5	2.3	-5.9	-10.2	0.1
木材・木製品・林産物	16.6	157.6	154.5	2.0	r 0.8	0.1	-5.6	-7.0	-0.2
石油・石炭・天然ガス	213.6	210.1	r 201.7	4.2	r -4.8	2.6	-20.9	r -23.3	-15.1
化学製品	108.4	109.8	r 108.5	1.2	r -2.1	0.2	-12.1	r -12.6	-9.4
はん用・生産用・業務用機器	75.9	143.5	r 139.7	2.7	r 0.5	1.5	2.1	r -1.1	5.8
電気・電子機器	206.7	126.6	r 124.9	1.4	r 0.2	0.2	-7.6	r -8.4	-2.4
輸送用機器	51.2	139.1	r 136.8	1.7	r -0.2	0.7	-3.9	r -5.3	-0.4
その他産品・製品	82.3	142.9	r 141.1	1.3	r -0.4	0.0	-4.9	r -5.8	0.0

〔参考〕 連鎖方式による国内企業物価指数（2025年7月速報）

指数は2020年平均＝100、％

	ウエイト	指数（速報）	前月比（速報）	6 月	前年同月比（速報）	6 月
総平均	1,000.0	124.9	0.2	-0.2	2.1	2.5
夏季電力料金調整後	1,000.0	124.7	0.1	-0.2	2.2	2.5
飲食料品	134.8	123.1	0.2	r 0.2	3.8	4.2
繊維製品	9.2	116.7	-1.1	-0.5	-0.6	r 1.9
木材・木製品	12.3	142.1	0.4	r 0.2	0.4	0.4
パルプ・紙・同製品	25.5	126.2	0.1	r -0.2	2.0	r 1.9
化学製品	89.3	111.6	0.0	r 0.0	-2.4	r -2.0
石油・石炭製品	64.0	153.2	1.7	r -4.5	-0.3	-4.3
プラスチック製品	38.1	117.6	0.1	r -0.2	2.8	3.2
窯業・土石製品	23.0	135.5	0.0	r 0.9	4.8	r 5.3
鉄鋼	62.2	143.5	-0.3	-0.1	-6.1	r -5.6
非鉄金属	31.5	178.0	0.4	1.9	-0.3	r -0.7
金属製品	41.5	132.9	0.2	r 0.3	4.7	r 4.6
はん用機器	31.4	115.9	0.3	-0.3	4.9	r 5.1
生産用機器	45.5	114.3	-0.4	r 1.1	0.9	r 2.6
業務用機器	12.8	109.3	0.2	1.2	2.3	2.5
電子部品・デバイス	19.6	108.0	0.5	r 0.3	1.2	r 0.8
電気機器	47.0	114.8	0.2	r -0.1	2.5	r 2.6
情報通信機器	15.7	110.1	0.0	r -0.8	1.1	r 1.4
輸送用機器	140.6	110.2	0.0	0.2	1.7	r 2.0
その他工業製品	40.9	120.2	0.1	r 0.6	3.4	3.4
農林水産物	34.5	154.6	0.8	r 1.1	38.3	r 39.2
鉱産物	3.9	142.7	-0.5	r -0.3	1.7	r 3.1
電力・都市ガス・水道	68.3	138.0	0.9	r -1.7	-0.1	r 3.2
スクラップ類	8.4	157.6	-0.4	r 0.3	-14.1	-13.8

（注）ウエイト算定年次は2022年。

〔参考〕各物価指数の時系列データ

指数は2020年平均＝100、％

	国内企業物価指数						輸出物価指数							
	総平均				（参考）夏季電力料金調整後		総平均（円ベース）				総平均（契約通貨ベース）			
		前期（月）比	前年比	3か月前比	前期（月）比	3か月前比		前期（月）比	前年比	3か月前比		前期（月）比	前年比	3か月前比
2022 年	114.9	—	9.8	—	—	—	125.9	—	16.3	—	110.7	—	4.6	—
2023	119.9	—	4.4	—	—	—	130.9	—	4.0	—	110.5	—	-0.2	—
2024	122.6	—	2.3	—	—	—	139.4	—	6.5	—	112.2	—	1.5	—
2022 年度	117.2	—	9.5	—	—	—	128.3	—	15.1	—	110.9	—	3.2	—
2023	120.0	—	2.4	—	—	—	133.8	—	4.3	—	110.9	—	0.0	—
2024	123.9	—	3.3	—	—	—	140.2	—	4.8	—	112.4	—	1.4	—
2024 年 Q3	123.3	0.9	2.9	—	0.7	—	138.6	-3.0	3.8	—	112.4	-0.4	1.6	—
Q4	124.5	1.0	3.8	—	1.1	—	139.4	0.6	2.6	—	112.0	-0.4	0.8	—
2025 年 Q1	125.7	1.0	4.2	—	1.0	—	139.7	0.2	2.1	—	112.4	0.4	0.9	—
Q2	126.4	0.6	3.4	—	0.6	—	134.7	-3.6	-5.7	—	111.6	-0.7	-1.1	—
2024 年 6月	122.7	0.2	2.6	1.5	0.2	1.5	144.4	0.8	10.5	4.6	113.0	0.2	2.8	1.0
7月	123.4	0.6	3.1	1.6	0.4	1.4	144.4	0.0	10.3	2.3	112.8	-0.2	2.5	0.1
8月	123.1	-0.2	2.6	0.6	-0.2	0.4	136.9	-5.2	2.5	-4.5	112.5	-0.3	1.8	-0.3
9月	123.5	0.3	3.1	0.7	0.3	0.5	134.6	-1.7	-1.0	-6.8	111.9	-0.5	0.5	-1.0
10月	124.0	0.4	3.7	0.5	0.6	0.6	138.0	2.5	0.9	-4.4	111.8	-0.1	0.5	-0.9
11月	124.4	0.3	3.8	1.1	0.3	1.2	140.6	1.9	2.5	2.7	112.3	0.4	1.1	-0.2
12月	125.0	0.5	4.0	1.2	0.5	1.4	139.6	-0.7	4.5	3.7	111.8	-0.4	0.8	-0.1
2025 年 1月	125.3	0.2	4.2	1.0	0.2	1.0	141.6	1.4	4.7	2.6	112.2	0.4	1.0	0.4
2月	125.7	0.3	4.3	1.0	0.3	1.0	139.5	-1.5	1.8	-0.8	112.5	0.3	1.1	0.2
3月	126.1	0.3	4.3	0.9	0.3	0.9	138.0	-1.1	0.0	-1.1	112.5	0.0	0.5	0.6
4月	126.5	0.3	4.1	1.0	0.3	1.0	135.3	-2.0	-4.1	-4.4	112.3	-0.2	-0.4	0.1
5月	126.4	-0.1	3.3	0.6	-0.1	0.6	134.2	-0.8	-6.4	-3.8	111.1	-1.1	-1.5	-1.2
6月	126.3	-0.1	2.9	0.2	-0.1	0.2	134.5	0.2	-6.9	-2.5	111.3	0.2	-1.5	-1.1
7月	126.6	0.2	2.6	0.1	0.1	-0.1	136.6	1.6	-5.4	1.0	111.6	0.3	-1.1	-0.6

指数は2020年平均＝100、％

	輸入物価指数								（参考）
	総平均（円ベース）				総平均（契約通貨ベース）				為替相場 ドル/円
		前期（月）比	前年比	3か月前比		前期（月）比	前年比	3か月前比	前期（月）比
2022 年	169.1	—	39.1	—	144.1	—	21.4	—	19.7
2023	161.2	—	-4.7	—	131.4	—	-8.8	—	6.9
2024	165.7	—	2.8	—	127.4	—	-3.0	—	7.8
2022 年度	174.0	—	33.2	—	145.2	—	15.8	—	20.5
2023	161.5	—	-7.2	—	128.7	—	-11.4	—	6.8
2024	165.5	—	2.5	—	126.7	—	-1.6	—	5.5
2024 年 Q3	164.5	-3.6	3.5	—	127.9	-0.3	0.9	—	-4.2
Q4	163.7	-0.5	-0.8	—	125.7	-1.7	-2.6	—	2.0
2025 年 Q1	163.1	-0.4	-0.5	—	125.0	-0.6	-2.2	—	0.1
Q2	153.6	-5.8	-10.0	—	122.5	-2.0	-4.5	—	-5.2
2024 年 6月	172.5	0.6	9.6	5.0	128.5	-0.2	0.5	0.8	1.0
7月	173.2	0.4	10.7	3.3	128.8	0.2	1.5	0.9	0.2
8月	162.5	-6.2	2.5	-5.2	128.3	-0.4	1.6	-0.3	-7.4
9月	157.8	-2.9	-2.6	-8.5	126.5	-1.4	-0.5	-1.6	-2.0
10月	162.3	2.9	-2.3	-6.3	126.2	-0.2	-2.2	-2.0	4.3
11月	165.0	1.7	-1.2	1.5	125.7	-0.4	-2.8	-2.0	2.8
12月	163.9	-0.7	1.4	3.9	125.1	-0.5	-3.0	-1.1	-0.1
2025 年 1月	166.1	1.3	2.2	2.3	124.9	-0.2	-2.4	-1.0	1.8
2月	162.9	-1.9	-1.1	-1.3	125.2	0.2	-2.1	-0.4	-2.9
3月	160.2	-1.7	-2.5	-2.3	124.8	-0.3	-2.1	-0.2	-1.8
4月	155.5	-2.9	-7.3	-6.4	124.0	-0.6	-2.8	-0.7	-3.2
5月	153.9	-1.0	-10.3	-5.5	122.6	-1.1	-4.7	-2.1	0.2
6月	151.5	-1.6	-12.2	-5.4	120.9	-1.4	-5.9	-3.1	-0.1
7月	155.2	2.4	-10.4	-0.2	122.2	1.1	-5.1	-1.5	1.5

次回の企業物価指数の公表日は、9月11日（木）。

ひと、くらし、みらいのために
厚生労働省
Ministry of Health, Labour and Welfare

政府統計

令和７年９月５日
【照会先】
政策統括官付参事官付雇用・賃金福祉統計室
統 計 管 理 官　　渡邉　学
室　長　補　佐　　細野　晃司
毎勤調整係・企画調整係
（代表電話）03(5253)1111（内線7609,7610）
（直通電話）03(6812)7819

毎月勤労統計調査　令和７年７月分結果速報

【調査結果の概要】　※１　() 内は前年同月比を示す。
※２　断りのない限り事業所規模５人以上の結果。

1　名目賃金（一人平均）【７ページ　第１表】

(1) 就業形態計		
・現金給与総額〔規模５人以上〕	419,668円	(4.1%増)
〔規模30人以上〕	479,691円	(4.3%増)
・きまって支給する給与	291,050円	(2.6%増)
・所定内給与	270,827円	(2.5%増)
・特別に支払われた給与	128,618円	(7.9%増)
(2) 一般労働者		
・現金給与総額	555,326円	(4.6%増)
・所定内給与	343,772円	(2.8%増)
(3) パートタイム労働者		
・現金給与総額	118,204円	(2.7%増)
・所定内給与	108,727円	(2.5%増)
時間当たり給与（所定内給与）	1,382円	(3.2%増)

2　実質賃金指数（令和２年平均＝100）【10ページ　時系列第１表、13ページ　時系列第６表】

○消費者物価指数（持家の帰属家賃を除く総合）で実質化したもの		
・現金給与総額	115.6	(0.5%増)
（参考）消費者物価指数（持家の帰属家賃を除く総合）の前年同月比		3.6%上昇
○消費者物価指数（総合）で実質化したもの		
・現金給与総額	117.8	(1.0%増)
（参考）消費者物価指数（総合）の前年同月比		3.1%上昇

3　共通事業所による賃金【14ページ　参考資料】

(1) 就業形態計		(3) パートタイム労働者	
・現金給与総額	2.9%増	・現金給与総額	3.1%増
・所定内給与	2.4%増	・所定内給与	3.6%増
(2) 一般労働者			
・現金給与総額	3.0%増		
・所定内給与	2.4%増		

注１：前年比（差）は、単位が%のものは前年同月比、ポイント又は日のものは前年同月差である。
注２：速報値は確報で改訂される場合がある。
注３：２つの実質賃金は、賃金の購買力を示すため、実際に取引が行われている財・サービスに限定している消費者物価指数（持家の帰属家賃を除く総合）を用いて作成し、また、国際比較のため、消費者物価指数（総合）を用いて作成している。
注４：今回の調査対象事業所数は32,699事業所、回答事業所数は22,193事業所、回収率は67.9%であった。

※１　調査結果に関する留意事項については、最終頁の利用上の注意をご覧ください。
※２　毎月勤労統計調査に関する情報は、以下のURL（厚生労働省ホームページ）にも掲載しております。
(https://www.mhlw.go.jp/toukei/list/30-1.html)
また、毎月勤労統計調査に関する詳細な結果は、以下のURL（政府統計の総合窓口（e-Stat））に掲載しております。
(https://www.e-stat.go.jp/stat-search/files?page=1&toukei=00450071&tstat=000001011791)

付表　前年比（%）、前年差（ポイント）の推移（調査産業計、事業所規模５人以上）

年　月	賃金 現金給与総額	一般	きまって支給する給与	一般	所定内給与	一般	(注1) パート時間当	所定外給与	特別に支払われた給与	一般	「持家の帰属家賃を除く総合」で実質化 (注2) 実質賃金（総額）	(注3) (参考) 消費者物価指数	「総合」で実質化 (注2) 実質賃金（総額）	(注3) (参考) 消費者物価指数	労働時間 総実労働時間	所定内労働時間	所定外労働時間	製造業 (注4) 季調値	常用雇用	(注5) パートタイム労働者比率
	%	%	%	%	%	%	%	%	%	%	%	%	%	%	%	%	%	%	%	ポイント
平成29年	0.4	0.5	0.5	0.5	0.5	0.4	2.4	0.5	0.6	0.7	-0.2	0.6	0.0	0.5	-0.2	-0.4	1.1	-	1.8	0.06
30年	1.4	1.6	0.9	1.0	0.8	1.0	2.3	0.7	3.6	3.9	0.2	1.2	0.5	1.0	-0.8	-0.8	-1.5	-	0.2	0.19
令和元年	-0.4	0.3	-0.2	0.5	-0.1	0.6	2.7	-0.8	-1.0	-0.3	-1.0	0.6	-0.9	0.5	-2.2	-2.2	-1.9	-	1.2	0.65
２年	-1.2	-1.7	-0.7	-1.1	0.2	-0.1	3.9	-12.1	-3.6	-4.5	-1.2	0.0	-1.2	0.0	-2.8	-2.0	-13.2	-	0.2	-0.40
３年	0.3	0.5	0.5	0.8	0.3	0.4	0.8	3.9	-0.8	-0.4	0.6	-0.3	0.5	-0.2	0.6	0.4	5.1	-	0.5	0.15
４年	2.0	2.3	1.4	1.6	1.1	1.3	1.6	5.0	4.6	5.2	-1.0	3.0	-0.5	2.5	0.1	-0.3	4.6	-	0.8	0.32
５年	1.2	1.8	1.1	1.6	1.2	1.6	3.0	0.2	1.9	2.8	-2.5	3.8	-2.0	3.2	0.1	0.2	-0.9	-	1.9	0.64
６年	2.8	3.2	2.0	2.4	2.1	2.4	4.3	0.0	6.7	7.0	-0.3	3.2	0.0	2.7	-1.0	-0.9	-2.7	-	1.2	0.51
令和５年７月	1.1	1.8	1.3	2.0	1.4	2.0	4.0	0.0	0.6	1.8	-2.7	3.9	-2.1	3.3	-1.0	-0.9	-2.0	-2.7	1.8	0.69
８月	0.8	1.2	1.2	1.5	1.3	1.6	3.4	0.2	-6.3	-6.0	-2.8	3.7	-2.2	3.2	-0.3	-0.2	-1.1	0.0	1.8	0.39
９月	0.6	1.2	0.9	1.5	1.0	1.6	3.3	-0.5	-8.6	-8.0	-2.9	3.6	-2.4	3.0	-0.6	-0.3	-3.0	0.2	1.9	0.75
10月	1.5	1.9	1.2	1.6	1.3	1.7	3.8	-0.7	13.7	15.0	-2.3	3.9	-1.7	3.3	0.8	1.0	-1.8	0.1	1.9	0.58
11月	0.7	1.1	1.0	1.6	1.0	1.6	4.2	0.2	-3.9	-3.2	-2.5	3.3	-2.2	2.8	-0.3	-0.1	-1.8	-0.7	2.1	0.72
12月	0.8	1.4	1.2	1.6	1.4	1.8	3.8	-1.2	0.4	1.3	-2.1	3.0	-1.8	2.6	-0.9	-0.5	-3.8	-1.1	2.0	0.59
６年１月	1.5	2.1	1.1	1.6	1.3	1.8	3.6	-1.5	12.4	13.4	-1.1	2.5	-0.6	2.2	-0.9	-0.6	-4.0	-2.4	1.2	0.68
２月	1.4	1.8	1.5	1.9	1.7	2.2	3.8	-1.6	-4.1	-4.3	-1.8	3.3	-1.4	2.8	-0.5	-0.4	-2.0	0.6	1.3	0.56
３月	1.0	1.3	1.5	1.8	1.7	2.0	4.9	-0.5	-5.8	-5.1	-2.1	3.1	-1.7	2.7	-2.6	-2.6	-2.8	1.0	1.4	0.56
４月	1.6	2.1	1.6	2.1	1.8	2.3	3.6	-1.2	2.2	3.5	-1.2	2.9	-0.8	2.5	-0.9	-0.7	-2.8	-1.1	1.2	0.62
５月	2.0	2.6	2.0	2.6	2.1	2.6	4.1	0.9	0.1	1.2	-1.3	3.3	-0.9	2.8	1.0	1.2	-2.0	2.0	1.3	0.73
６月	4.5	5.0	2.1	2.6	2.2	2.7	4.7	0.9	7.8	8.1	1.1	3.3	1.5	2.8	-3.1	-3.1	-2.9	-0.4	1.1	0.54
７月	3.4	3.9	2.2	2.5	2.4	2.6	3.7	-0.2	6.6	7.1	0.3	3.2	0.7	2.8	0.6	0.8	-2.0	1.4	1.2	0.45
８月	2.8	3.1	2.4	2.7	2.4	2.7	4.8	1.7	12.0	12.9	-0.8	3.5	-0.4	3.0	-1.1	-1.0	-3.1	-1.0	1.2	0.48
９月	2.5	2.6	2.2	2.4	2.5	2.7	4.7	-0.9	12.4	13.1	-0.4	2.9	-0.1	2.5	-2.7	-2.7	-3.0	0.3	1.0	0.23
10月	2.2	2.5	2.3	2.7	2.5	2.7	4.3	0.7	-2.2	-1.2	-0.4	2.6	0.0	2.3	-0.4	-0.2	-2.8	-0.1	1.0	0.45
11月	3.9	4.2	2.5	2.7	2.5	2.7	4.5	1.4	24.9	25.4	0.5	3.4	0.9	2.9	-0.3	-0.2	-1.9	-1.0	0.9	0.40
12月	4.4	4.7	2.4	2.7	2.6	2.8	4.7	0.8	6.2	6.4	0.3	4.2	0.7	3.6	-1.1	-0.9	-2.8	-1.1	0.9	0.36
７年１月	1.8	2.0	2.2	2.5	2.1	2.6	4.3	1.5	-7.4	-8.3	-2.8	4.7	-2.2	4.0	-0.2	-0.1	-1.0	2.8	1.7	0.55
２月	2.7	3.6	1.4	2.2	1.3	2.1	4.6	2.4	74.1	79.5	-1.5	4.3	-0.8	3.7	-2.8	-2.8	-3.0	0.4	1.6	0.73
３月	2.3	2.9	1.4	1.9	1.4	2.0	4.0	-0.4	14.5	14.9	-1.8	4.2	-1.2	3.6	-2.7	-2.6	-2.8	-1.8	1.7	0.58
４月	2.0	2.5	2.1	2.6	2.1	2.6	4.1	1.3	0.1	1.3	-2.0	4.1	-1.5	3.6	-1.3	-1.3	-2.8	2.1	1.7	0.56
５月	1.4	1.6	2.0	2.1	2.0	2.2	4.1	1.4	-6.6	-6.0	-2.6	4.0	-2.0	3.5	-1.7	-1.8	-1.0	0.4	1.7	0.35
６月	r3.1	r3.8	r2.0	2.4	r2.0	r2.6	r3.7	r0.5	r4.4	r5.4	r-0.8	3.8	r-0.1	3.3	r-0.4	r-0.1	-3.0	r-0.7	1.5	r0.53
速報※　７月	**4.1**	**4.6**	**2.6**	**2.9**	**2.5**	**2.8**	**3.2**	**3.3**	**7.9**	**8.4**	**0.5**	**3.6**	**1.0**	**3.1**	**0.1**	**0.3**	**-3.0**	**-1.6**	**1.4**	**0.35**

注1：パート時間当は、所定内給与（パートタイム労働者）を所定内労働時間（パートタイム労働者）で除して算出している。
注2：実質賃金（総額）は、現金給与総額指数を消費者物価指数で除して算出しており、賃金の購買力を示すため、実際に取引が行われている財・サービスに限定している「持家の帰属家賃を除く総合」を、国際比較のため「総合」をそれぞれ用いて作成している。
注3：消費者物価指数は、総務省で公表している消費者物価指数の前年（同月）比を掲載している。
注4：季節調整値（季調値）は、前月比であり、令和７年１月分速報公表時において過去に遡って改訂した。
注5：パートタイム労働者比率は、前年差（ポイント）の推移となっている。
注6：ｒは速報から確報時に改訂（revised）された値を表す。
注7：令和６年１月分確報において、推計に用いる母集団労働者数の更新作業（ベンチマーク更新）を実施した。賃金・労働時間及びパートタイム労働者比率の令和６年（１月分確報以降）の前年同月比等については、令和５年１月にベンチマーク更新を行った参考値を作成し、この参考値と令和６年の値を比較することにより算出しているため、指数から算出した場合と一致しない。
※速報値は、確報で改訂される場合がある。

１－１図　賃金の動き　事業所規模別現金給与総額

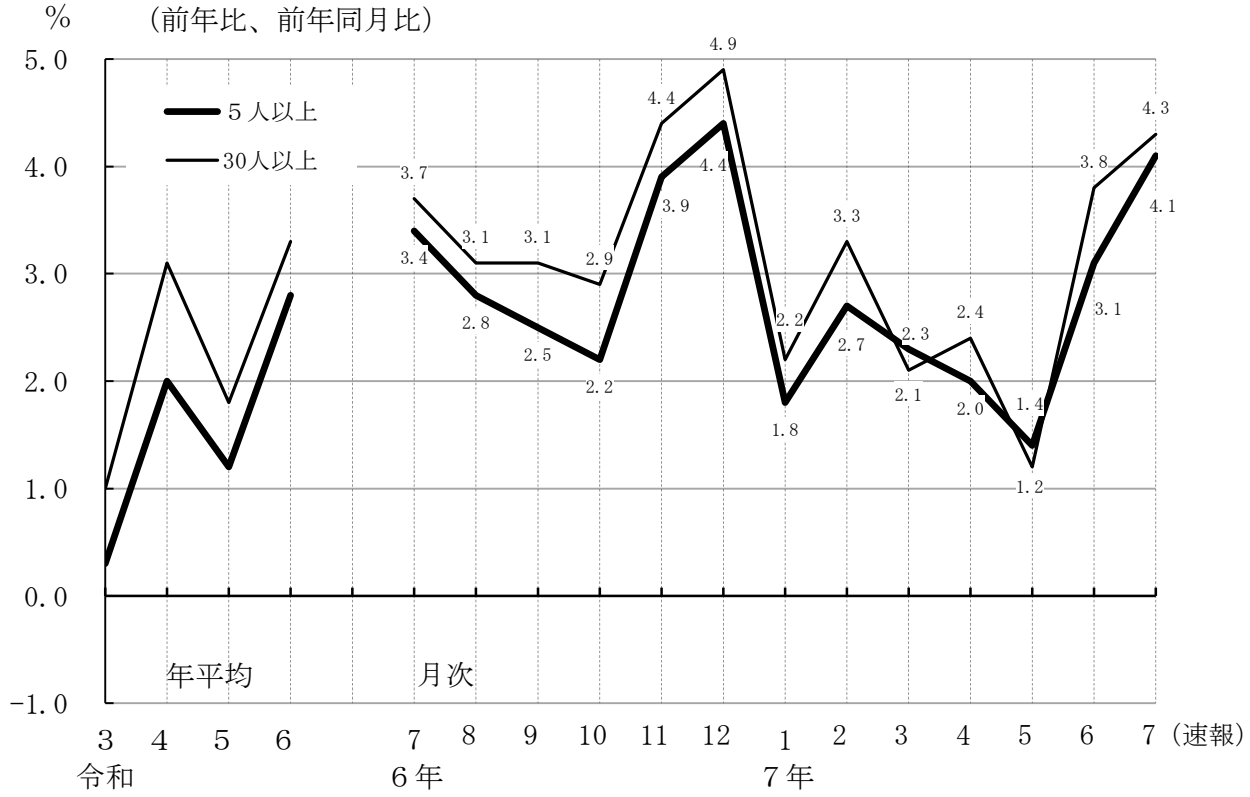

１－２図　賃金の動き　事業所規模別きまって支給する給与

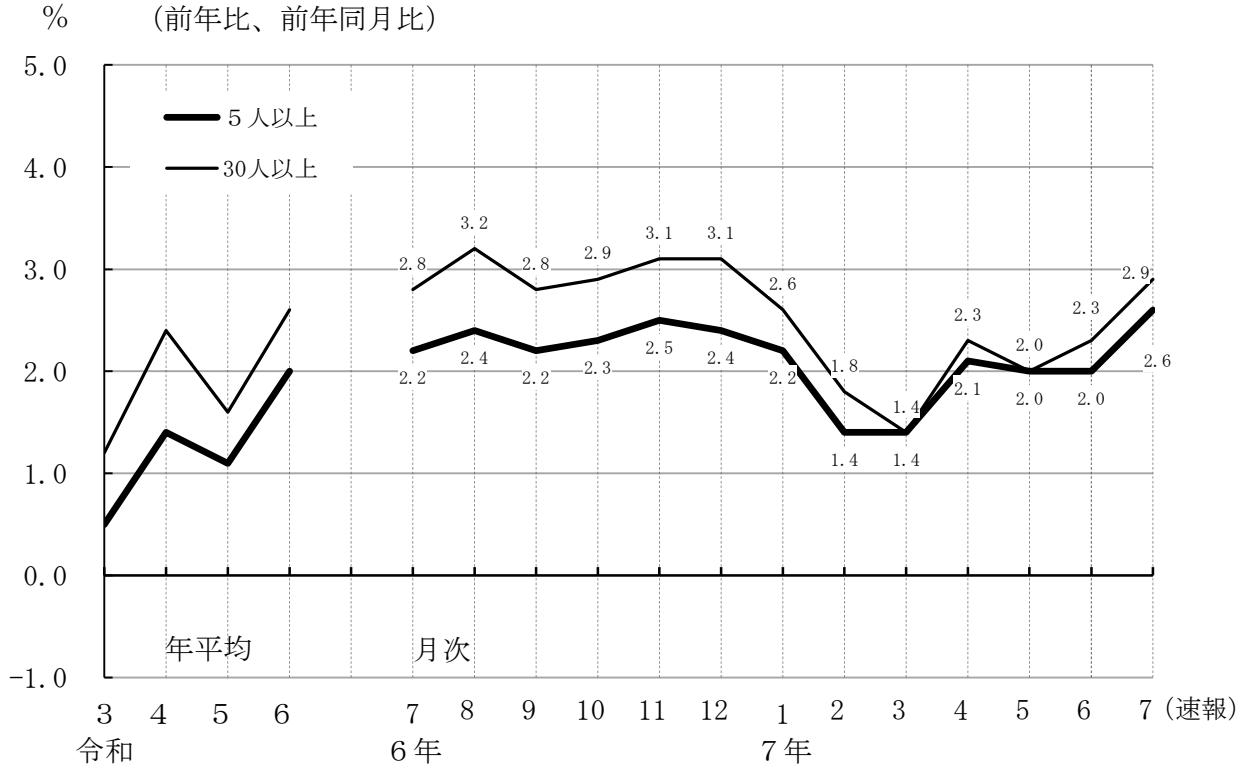

１－３図　賃金の動き　就業形態別所定内給与

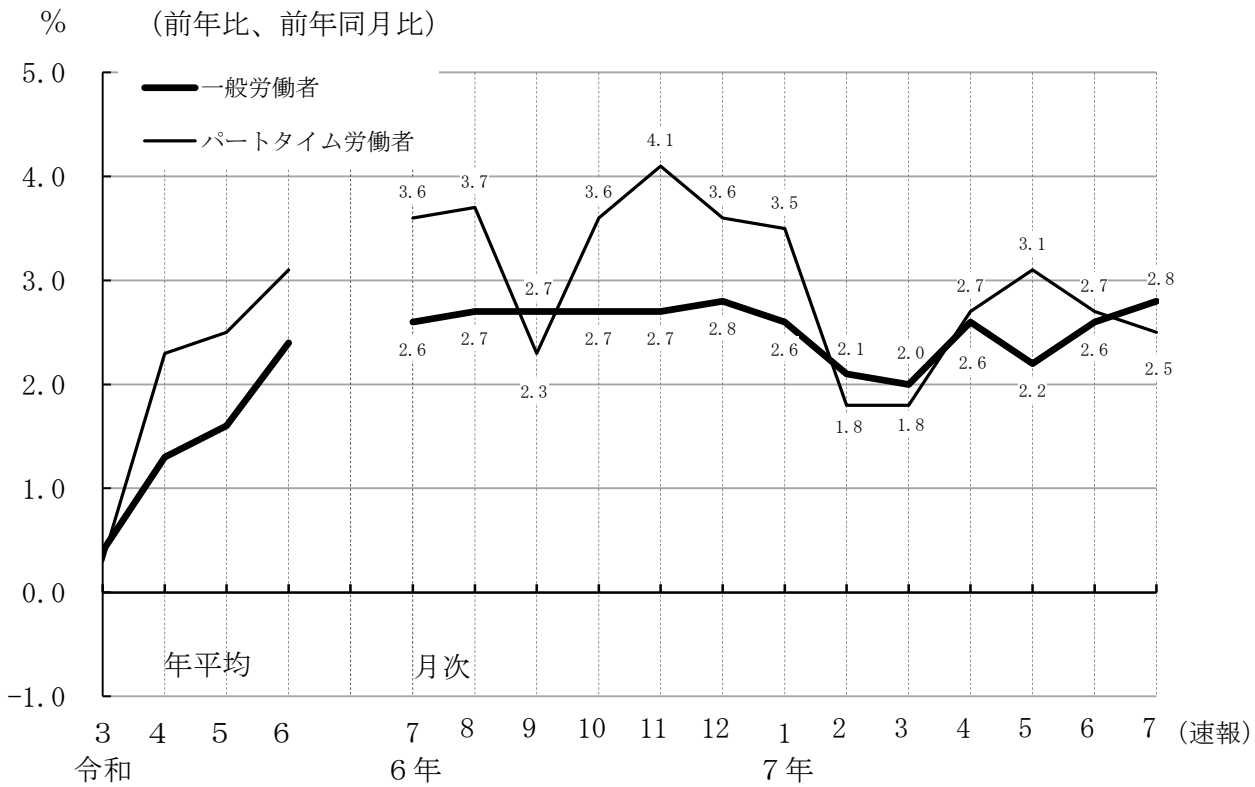

１－４図　賃金の動き　産業別現金給与総額

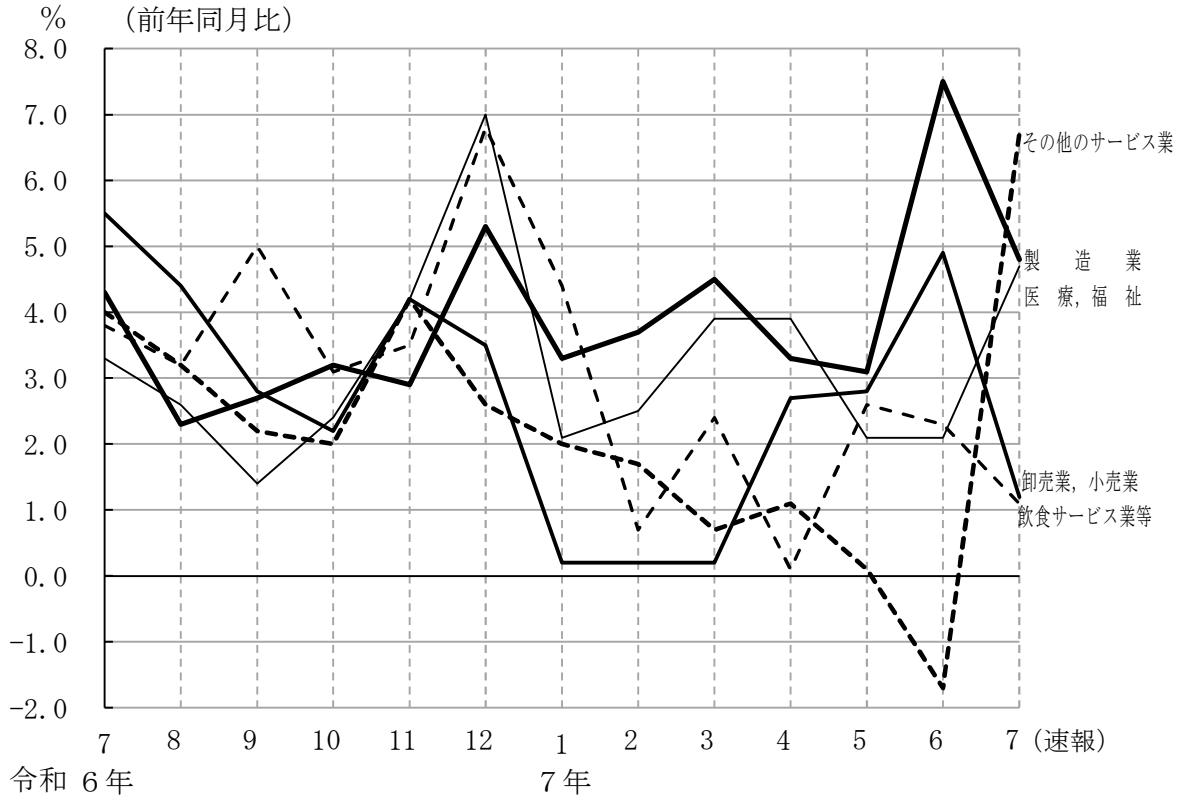

１－５図　実質賃金の動き　事業所規模別現金給与総額

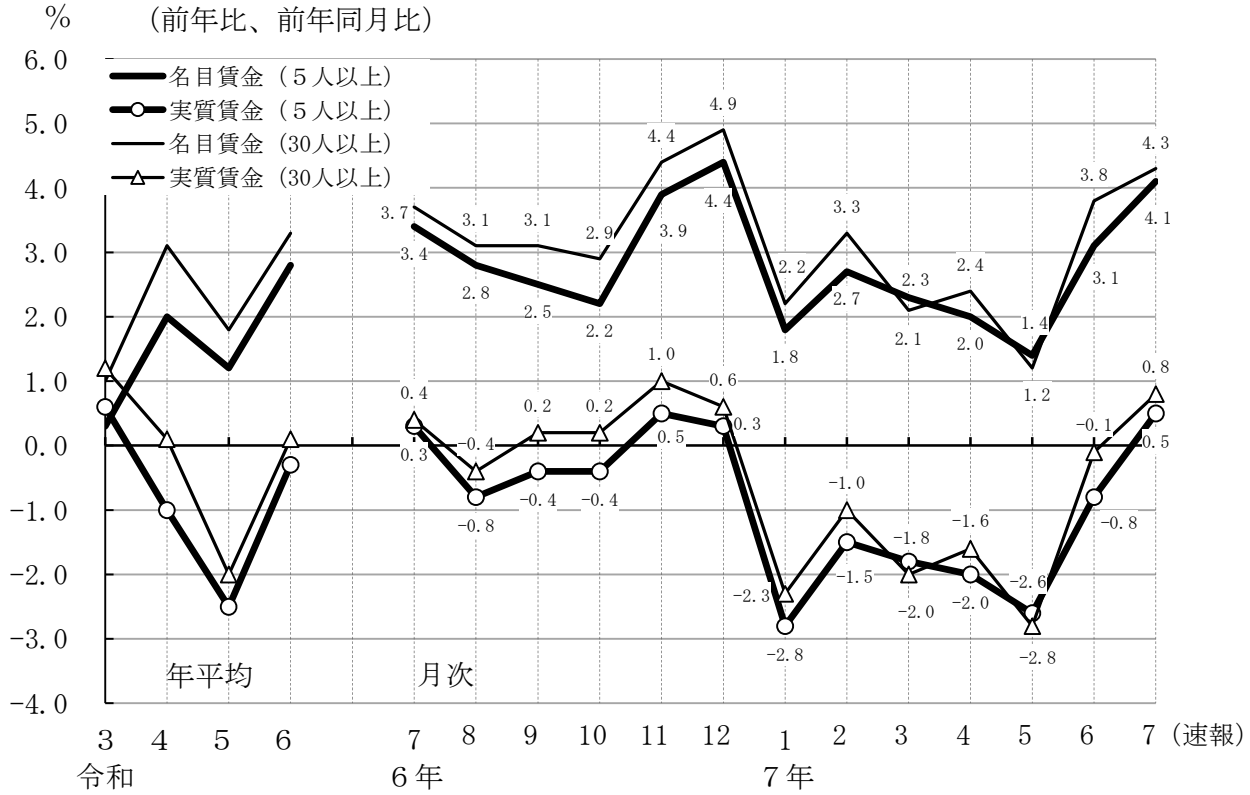

注：実質賃金については、名目賃金指数を消費者物価指数（持家の帰属家賃を除く総合）で除して算出した実質賃金指数の前年(同月)比である。

１－６図　実質賃金の動き　事業所規模別きまって支給する給与

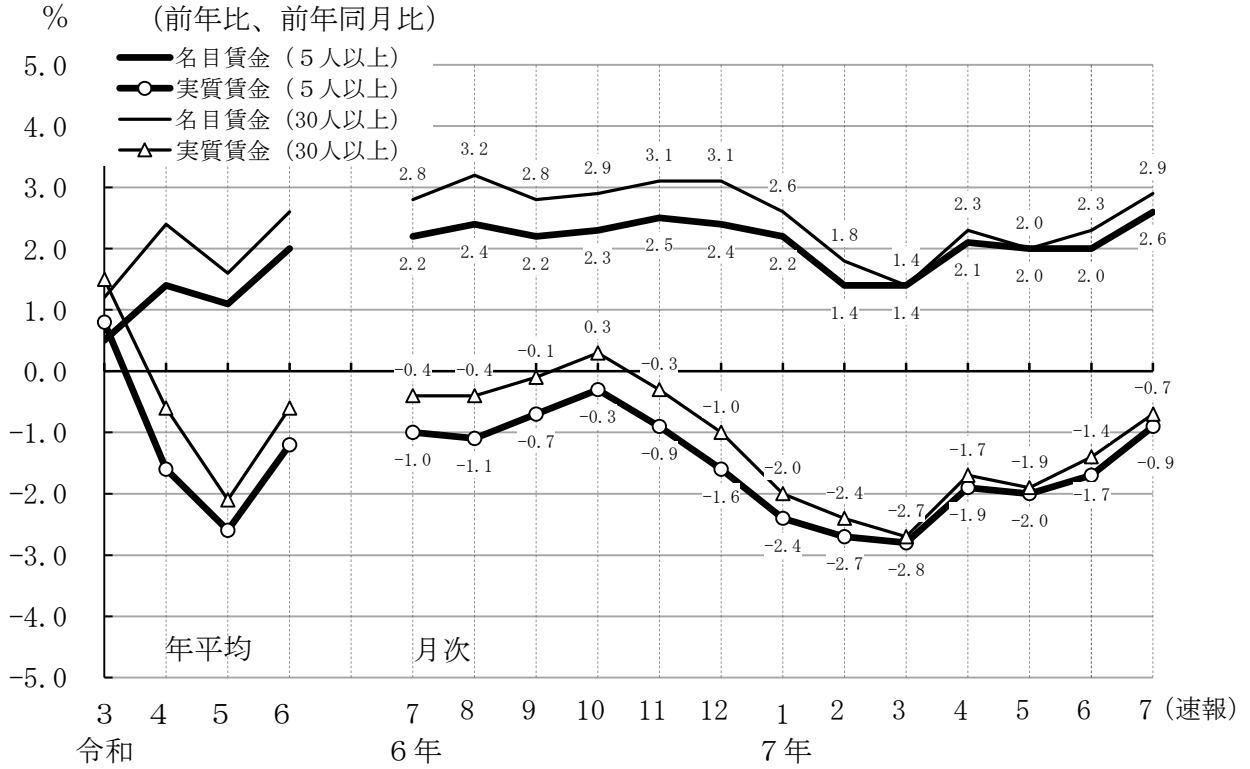

注：実質賃金については、名目賃金指数を消費者物価指数（持家の帰属家賃を除く総合）で除して算出した実質賃金指数の前年(同月)比である。

２図　労働時間の動き

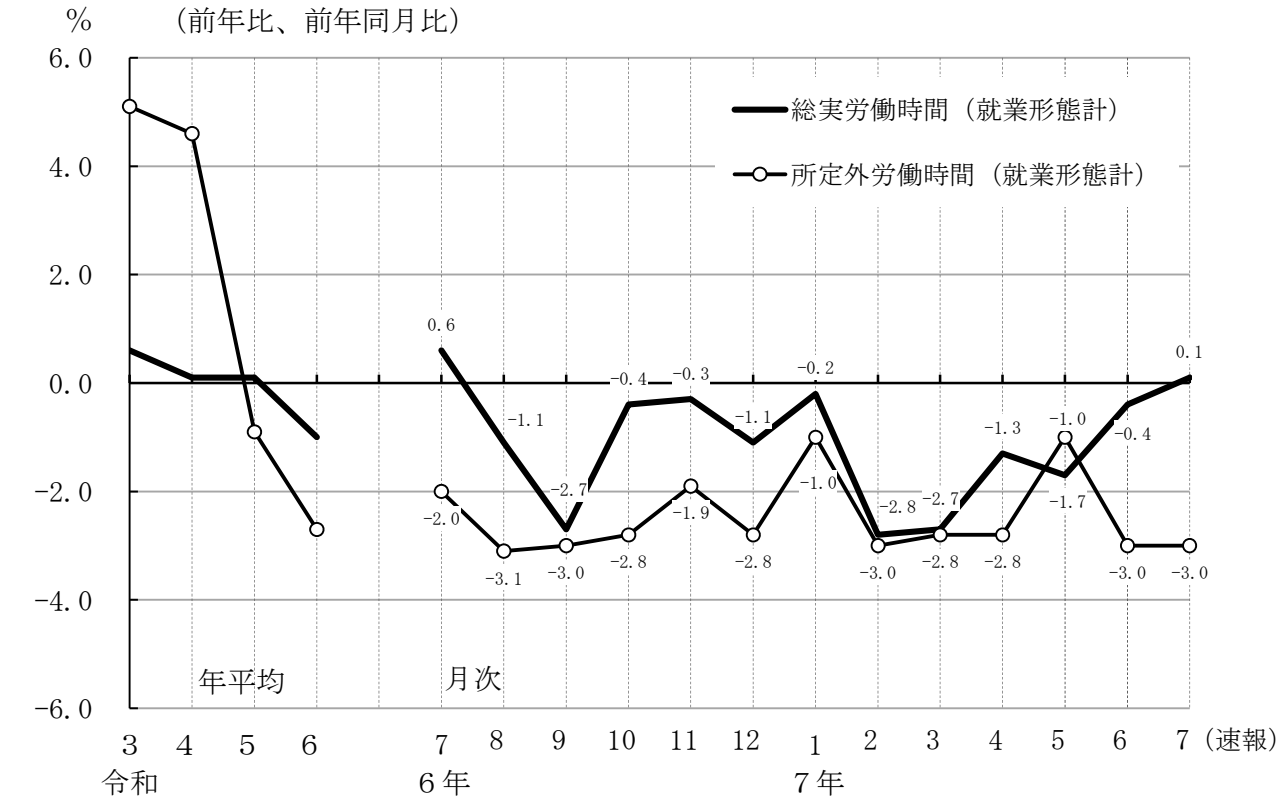

３図　常用雇用、パートタイム労働者比率の動き

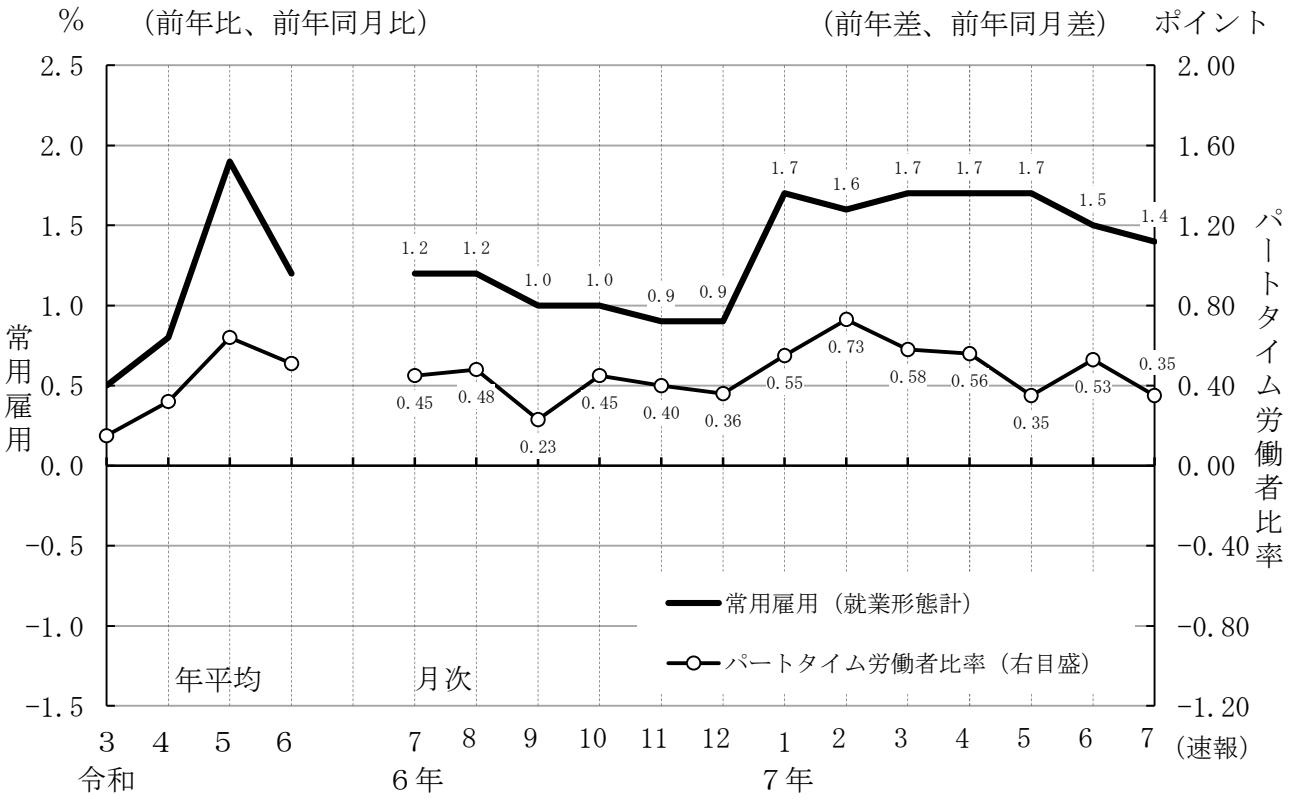

統　計　表
第１表　月間現金給与額

（事業所規模５人以上、令和７年７月速報）

産業	現金給与総額		きまって支給する給与		所定内給与		所定外給与		特別に支払われた給与	
		前年比		前年比		前年比		前年比		前年比
就業形態計	円	%	円	%	円	%	円	%	円	%
調査産業計	419,668	4.1	291,050	2.6	270,827	2.5	20,223	3.3	128,618	7.9
鉱業，採石業等	537,100	9.3	349,342	2.4	324,360	2.3	24,982	3.3	187,758	25.3
建設業	600,505	10.5	370,611	2.3	344,125	1.5	26,486	12.6	229,894	27.2
製造業	602,348	4.8	341,104	4.3	308,735	3.9	32,369	6.8	261,244	5.7
電気・ガス業	626,177	25.5	495,974	5.7	435,203	5.0	60,771	11.2	130,203	337.2
情報通信業	541,147	4.6	427,652	3.2	393,252	3.6	34,400	-0.9	113,495	9.8
運輸業，郵便業	456,359	7.2	325,031	0.3	280,466	-0.4	44,565	5.1	131,328	29.1
卸売業，小売業	402,946	1.2	254,749	2.4	241,566	2.3	13,183	6.2	148,197	-0.9
金融業，保険業	501,651	7.5	438,325	9.2	407,084	8.6	31,241	16.5	63,326	-2.9
不動産・物品賃貸業	534,557	9.8	338,782	3.8	317,812	4.5	20,970	-4.1	195,775	21.7
学術研究等	599,698	-0.2	409,389	0.8	382,618	0.5	26,771	5.2	190,309	-2.1
飲食サービス業等	154,091	1.1	133,176	1.3	125,673	1.4	7,503	1.7	20,915	-0.5
生活関連サービス等	275,801	9.2	224,126	8.7	213,319	8.5	10,807	15.1	51,675	10.7
教育，学習支援業	354,740	-3.0	302,755	-0.1	295,735	-0.1	7,020	1.6	51,985	-16.9
医療，福祉	354,250	4.7	269,220	2.4	255,886	3.0	13,334	-7.9	85,030	12.4
複合サービス事業	400,120	9.1	311,125	4.3	295,204	4.8	15,921	-3.1	88,995	29.8
その他のサービス業	324,410	6.7	257,421	1.8	238,390	2.0	19,031	-1.3	66,989	31.3
一般労働者	円	%	円	%	円	%	円	%	円	%
調査産業計	555,326	4.6	371,697	2.9	343,772	2.8	27,925	3.8	183,629	8.4
鉱業，採石業等	579,308	14.6	374,120	6.7	346,760	6.6	27,360	8.7	205,188	32.3
建設業	625,831	9.8	384,454	1.7	356,559	0.9	27,895	12.1	241,377	26.1
製造業	666,980	4.6	370,064	3.9	333,967	3.6	36,097	7.0	296,916	5.3
電気・ガス業	642,492	25.0	508,104	5.2	445,248	4.5	62,856	10.1	134,388	335.4
情報通信業	560,689	3.6	441,984	2.3	406,051	2.8	35,933	-1.8	118,705	8.4
運輸業，郵便業	529,763	10.1	369,151	2.2	316,431	1.3	52,720	7.8	160,612	33.9
卸売業，小売業	634,374	1.3	372,279	2.4	350,335	2.3	21,944	6.4	262,095	-0.3
金融業，保険業	537,440	7.4	468,322	9.2	434,017	8.6	34,305	16.6	69,118	-2.9
不動産・物品賃貸業	641,789	11.6	396,128	5.0	370,373	5.5	25,755	-3.1	245,661	24.0
学術研究等	655,434	0.3	442,684	1.1	412,813	0.8	29,871	6.2	212,750	-1.4
飲食サービス業等	399,155	1.1	311,183	1.3	286,405	1.2	24,778	2.8	87,972	0.3
生活関連サービス等	426,587	6.7	331,438	6.3	313,927	6.1	17,511	10.5	95,149	7.8
教育，学習支援業	485,293	-1.3	407,905	1.7	397,692	1.7	10,213	4.3	77,388	-14.9
医療，福祉	456,086	4.3	335,080	1.9	316,560	2.7	18,520	-9.0	121,006	11.6
複合サービス事業	447,140	7.6	341,402	2.7	324,183	3.2	17,219	-5.9	105,738	26.9
その他のサービス業	407,699	8.5	314,280	3.1	289,153	3.5	25,127	-0.4	93,419	31.6
パートタイム労働者	円	%	円	%	円	%	円	%	円	%
調査産業計	118,204	2.7	111,834	2.5	108,727	2.5	3,107	2.4	6,370	5.4
鉱業，採石業等	103,271	-27.0	94,657	-20.2	94,121	-20.6	536	96.3	8,614	-62.1
建設業	150,368	23.2	124,574	11.3	123,143	11.5	1,431	-6.7	25,794	155.4
製造業	157,940	4.4	141,977	5.0	135,248	5.9	6,729	-9.9	15,963	0.2
電気・ガス業	181,713	5.1	165,511	-0.7	161,565	-2.0	3,946	127.2	16,202	153.2
情報通信業	157,279	0.7	146,124	-0.9	141,850	-0.1	4,274	-22.9	11,155	26.6
運輸業，郵便業	143,523	4.8	136,998	5.2	127,189	4.3	9,809	18.0	6,525	-1.8
卸売業，小売業	115,334	3.7	108,687	4.1	106,391	4.0	2,296	10.0	6,647	-2.8
金融業，保険業	169,608	-1.8	160,022	-0.1	157,214	0.7	2,808	-29.0	9,586	-23.6
不動産・物品賃貸業	127,765	8.1	121,236	7.5	118,420	7.2	2,816	24.8	6,529	18.2
学術研究等	160,973	1.5	147,308	3.2	144,941	3.7	2,367	-24.7	13,665	-13.2
飲食サービス業等	82,681	4.1	81,306	3.5	78,837	3.5	2,469	5.4	1,375	44.1
生活関連サービス等	108,102	8.3	104,778	8.7	101,427	8.3	3,351	25.0	3,324	-2.9
教育，学習支援業	102,954	0.9	99,962	1.4	99,098	1.4	864	-3.9	2,992	-14.5
医療，福祉	142,121	2.5	132,030	1.9	129,497	2.0	2,533	-0.5	10,091	9.5
複合サービス事業	161,379	10.1	157,396	9.1	148,064	8.5	9,332	16.8	3,983	84.7
その他のサービス業	128,359	-2.8	123,583	-4.0	118,902	-4.0	4,681	-6.0	4,776	52.0
事業所規模30人以上	円	%	円	%	円	%	円	%	円	%
調査産業計 就業形態計	479,691	4.3	326,466	2.9	301,011	2.8	25,455	3.5	153,225	7.6
調査産業計 一般労働者	595,379	4.6	393,434	3.1	360,837	3.1	32,597	4.0	201,945	7.9
調査産業計 パートタイム労働者	132,453	2.5	125,462	2.3	121,443	2.4	4,019	-1.2	6,991	4.6

注：産業名については、最終頁の利用上の注意５）を参照。

第２表　月間実労働時間及び出勤日数

（事業所規模５人以上、令和７年７月速報）

産業	総実労働時間		所定内労働時間		所定外労働時間		出勤日数	
		前年比		前年比		前年比		前年差
就業形態計	時間	%	時間	%	時間	%	日	日
調査産業計	141.6	0.1	131.8	0.3	9.8	-3.0	18.3	0.0
鉱業，採石業等	169.3	1.3	157.9	2.8	11.4	-16.2	20.6	-0.3
建設業	170.1	0.9	157.3	1.0	12.8	1.6	20.9	0.2
製造業	164.1	1.0	150.7	1.3	13.4	-1.5	19.9	0.3
電気・ガス業	167.2	1.8	150.9	1.2	16.3	8.0	20.0	0.2
情報通信業	168.2	1.7	152.2	1.8	16.0	0.7	20.0	0.4
運輸業，郵便業	167.1	-1.0	145.9	-0.8	21.2	-2.2	19.8	-0.1
卸売業，小売業	131.1	-0.1	124.1	0.1	7.0	-2.8	17.9	0.0
金融業，保険業	158.8	2.5	144.6	2.1	14.2	7.6	19.8	0.4
不動産・物品賃貸業	153.6	-0.5	142.0	-0.3	11.6	-2.5	19.2	0.1
学術研究等	161.0	-0.2	148.1	-0.1	12.9	-1.6	19.6	0.1
飲食サービス業等	89.5	-0.8	84.4	-0.6	5.1	-3.8	13.7	0.0
生活関連サービス等	126.5	1.6	119.8	1.6	6.7	1.5	17.1	0.2
教育，学習支援業	129.3	-2.8	120.0	-1.8	9.3	-15.5	17.2	-0.3
医療，福祉	134.3	0.7	129.7	1.1	4.6	-9.8	18.1	0.1
複合サービス事業	155.5	0.5	147.6	1.4	7.9	-13.2	19.9	0.3
その他のサービス業	142.6	-0.8	132.5	-0.7	10.1	-3.8	18.6	0.0
一般労働者	時間	%	時間	%	時間	%	日	日
調査産業計	168.9	0.4	155.7	0.7	13.2	-2.9	20.3	0.1
鉱業，採石業等	178.7	4.8	166.4	6.4	12.3	-12.7	21.5	0.2
建設業	174.6	0.4	161.2	0.3	13.4	0.7	21.3	0.2
製造業	171.5	1.0	156.8	1.2	14.7	-0.6	20.2	0.2
電気・ガス業	169.2	1.6	152.4	1.0	16.8	7.0	20.1	0.2
情報通信業	171.9	1.2	155.3	1.4	16.6	0.0	20.3	0.4
運輸業，郵便業	182.0	0.3	157.1	0.2	24.9	0.4	20.7	0.0
卸売業，小売業	167.9	0.4	156.6	0.4	11.3	-0.8	20.3	0.1
金融業，保険業	164.9	2.8	149.3	2.3	15.6	8.3	20.2	0.5
不動産・物品賃貸業	169.7	-0.1	155.6	0.0	14.1	-1.5	20.3	0.1
学術研究等	169.7	0.2	155.3	0.2	14.4	-0.7	20.2	0.1
飲食サービス業等	174.3	-1.0	159.2	-1.0	15.1	-1.3	20.3	-0.1
生活関連サービス等	167.2	-0.3	157.0	-0.3	10.2	0.0	20.7	0.3
教育，学習支援業	167.7	-0.9	154.0	0.4	13.7	-13.3	20.7	0.1
医療，福祉	160.3	0.4	154.1	0.9	6.2	-11.4	20.1	0.1
複合サービス事業	163.4	-0.7	155.0	0.2	8.4	-15.1	20.3	0.2
その他のサービス業	165.3	0.5	152.2	0.9	13.1	-3.7	20.1	0.2
パートタイム労働者	時間	%	時間	%	時間	%	日	日
調査産業計	80.8	-0.9	78.7	-0.7	2.1	-8.7	13.9	-0.1
鉱業，採石業等	72.6	-10.0	71.0	-11.9	1.6	1492.5	11.1	-0.5
建設業	87.9	9.3	86.7	9.2	1.2	19.9	14.7	0.5
製造業	113.4	0.2	108.7	0.8	4.7	-11.3	17.3	0.2
電気・ガス業	110.6	-2.2	109.2	-2.5	1.4	27.3	16.3	-0.5
情報通信業	94.3	-5.0	91.5	-2.1	2.8	-51.7	14.6	-0.2
運輸業，郵便業	103.3	2.0	98.1	2.3	5.2	-3.7	15.8	0.2
卸売業，小売業	85.5	-0.1	83.7	-0.1	1.8	0.0	14.9	-0.1
金融業，保険業	103.2	-3.0	101.4	-2.5	1.8	-25.0	16.4	-0.4
不動産・物品賃貸業	92.6	3.9	90.6	3.6	2.0	17.7	15.1	0.5
学術研究等	92.7	-0.7	91.4	0.0	1.3	-34.9	14.8	-0.1
飲食サービス業等	64.8	0.8	62.6	0.9	2.2	-4.3	11.8	0.1
生活関連サービス等	81.2	2.7	78.4	2.7	2.8	3.7	13.2	-0.1
教育，学習支援業	55.2	-4.4	54.5	-3.7	0.7	-36.4	10.6	-0.4
医療，福祉	80.0	-0.3	78.8	-0.1	1.2	-7.7	13.8	-0.2
複合サービス事業	115.6	4.7	110.0	5.1	5.6	-1.7	17.8	0.5
その他のサービス業	89.2	-5.5	86.3	-5.5	2.9	-6.5	15.2	-0.4
事業所規模30人以上	時間	%	時間	%	時間	%	日	日
調査産業計 就業形態計	148.3	0.2	136.8	0.5	11.5	-2.6	18.7	0.1
調査産業計 一般労働者	168.5	0.6	154.1	0.9	14.4	-2.0	20.1	0.2
調査産業計 パートタイム労働者	87.6	-1.1	84.9	-1.0	2.7	-3.6	14.6	-0.1

注：産業名については、最終頁の利用上の注意５）を参照。

第３表　常用雇用及び労働異動率

（事業所規模５人以上、令和７年７月速報）

産業	労働者総数		パートタイム労働者比率		入職率		離職率	
		前年比		前年差		前年差		前年差
就業形態計	千人	%	%	ポイント	%	ポイント	%	ポイント
調査産業計	51,828	1.4	31.12	0.35	1.77	-0.04	1.63	-0.04
鉱業，採石業等	13	-0.8	9.43	5.44	2.25	1.02	1.75	1.22
建設業	2,599	2.5	5.38	-0.48	1.21	-0.04	1.07	-0.08
製造業	7,686	-0.1	12.72	-0.33	0.86	-0.03	1.07	0.10
電気・ガス業	267	0.7	3.55	-0.92	2.60	1.09	3.18	1.04
情報通信業	1,899	1.3	4.87	-1.30	1.78	0.19	2.29	0.51
運輸業，郵便業	2,963	-0.2	19.07	2.96	1.93	-0.11	1.65	-0.30
卸売業，小売業	9,415	0.9	44.63	0.31	1.54	-0.18	1.52	0.00
金融業，保険業	1,343	0.6	9.70	-0.49	1.57	-0.18	1.63	-0.14
不動産・物品賃貸業	934	2.4	20.86	1.44	1.54	0.08	1.64	0.08
学術研究等	1,773	1.8	11.38	0.64	1.58	0.13	1.29	0.02
飲食サービス業等	4,560	4.9	77.57	0.65	3.88	-0.21	3.09	-0.03
生活関連サービス等	1,510	2.0	47.38	-1.87	2.44	-0.27	2.10	-0.31
教育，学習支援業	3,273	1.8	34.15	1.71	1.20	-0.27	0.93	-0.39
医療，福祉	8,443	1.4	32.53	-0.58	1.49	0.03	1.36	-0.10
複合サービス事業	345	-0.9	16.47	-1.72	0.64	0.05	0.69	-0.04
その他のサービス業	4,805	2.2	29.96	0.45	2.83	0.30	2.27	-0.09
一般労働者	千人	%	%	ポイント	%	ポイント	%	ポイント
調査産業計	35,699	0.9	－	－	1.27	0.00	1.36	0.00
鉱業，採石業等	12	-6.5	－	－	1.16	-0.11	1.91	1.36
建設業	2,459	3.0	－	－	1.07	-0.14	1.06	-0.06
製造業	6,708	0.3	－	－	0.76	-0.03	1.02	0.14
電気・ガス業	257	1.7	－	－	2.66	1.16	3.27	1.09
情報通信業	1,807	2.6	－	－	1.74	0.21	2.30	0.54
運輸業，郵便業	2,398	-3.7	－	－	1.63	-0.28	1.52	-0.38
卸売業，小売業	5,213	0.4	－	－	1.11	-0.13	1.26	0.02
金融業，保険業	1,213	1.1	－	－	1.61	-0.21	1.62	-0.21
不動産・物品賃貸業	739	0.6	－	－	1.45	0.13	1.55	-0.04
学術研究等	1,571	1.1	－	－	1.30	-0.10	1.25	-0.04
飲食サービス業等	1,023	1.9	－	－	2.33	0.16	2.21	0.34
生活関連サービス等	795	5.7	－	－	1.62	0.01	1.33	-0.81
教育，学習支援業	2,155	-0.7	－	－	0.63	-0.09	0.41	-0.24
医療，福祉	5,696	2.3	－	－	1.10	0.19	1.26	0.03
複合サービス事業	288	1.2	－	－	0.57	0.03	0.64	-0.05
その他のサービス業	3,365	1.6	－	－	2.21	0.17	2.11	-0.08
パートタイム労働者	千人	%	%	ポイント	%	ポイント	%	ポイント
調査産業計	16,129	2.6	－	－	2.91	-0.12	2.23	-0.14
鉱業，採石業等	1	134.7	－	－	14.38	13.99	0.00	-0.20
建設業	140	-5.9	－	－	3.69	1.71	1.41	-0.25
製造業	977	-2.7	－	－	1.52	-0.01	1.44	-0.19
電気・ガス業	9	-20.0	－	－	0.99	-0.56	0.82	-0.59
情報通信業	93	-20.1	－	－	2.63	0.15	2.09	0.05
運輸業，郵便業	565	18.2	－	－	3.21	0.51	2.19	0.00
卸売業，小売業	4,202	1.6	－	－	2.08	-0.24	1.84	-0.04
金融業，保険業	130	-4.3	－	－	1.22	0.11	1.75	0.56
不動産・物品賃貸業	195	10.0	－	－	1.90	-0.13	1.98	0.54
学術研究等	202	7.9	－	－	3.84	1.95	1.59	0.51
飲食サービス業等	3,537	5.8	－	－	4.33	-0.34	3.35	-0.14
生活関連サービス等	716	-2.0	－	－	3.35	-0.52	2.95	0.25
教育，学習支援業	1,118	7.2	－	－	2.30	-0.73	1.95	-0.77
医療，福祉	2,747	-0.4	－	－	2.29	-0.28	1.56	-0.36
複合サービス事業	57	-10.3	－	－	1.01	0.21	0.96	0.04
その他のサービス業	1,440	3.7	－	－	4.28	0.58	2.64	-0.12
事業所規模30人以上	千人	%	%	ポイント	%	ポイント	%	ポイント
調査産業計 就業形態計	31,485	1.0	25.07	0.23	1.66	-0.06	1.64	-0.05
調査産業計 一般労働者	23,592	0.7	－	－	1.25	-0.02	1.45	0.02
調査産業計 パートタイム労働者	7,894	1.9	－	－	2.88	-0.19	2.19	-0.30

注：産業名については、最終頁の利用上の注意５）を参照。

時系列表第１表　　賃金指数

（事業所規模５人以上）　　（令和２年平均＝１００）

年　月	調査産業計			一般労働者			パートタイム労働者			事業所規模30人以上		
		前年比	実質前年比		前年比	実質前年比		前年比	実質前年比		前年比	実質前年比
		%	%		%	%		%	%		%	%
現　金　給　与　総　額												
令和３年	100.3	0.3	0.6	100.5	0.5	0.8	100.1	0.1	0.4	100.9	1.0	1.2
４年	102.3	2.0	-1.0	102.8	2.3	-0.7	102.7	2.6	-0.4	104.0	3.1	0.1
５年	103.5	1.2	-2.5	104.6	1.8	-2.0	105.2	2.4	-1.3	105.9	1.8	-2.0
６年	109.2	2.8	-0.3	108.5	3.2	0.0	112.6	3.9	0.7	108.9	3.3	0.1
令和６年６月	156.7	4.5	1.1	159.4	5.0	1.6	122.4	5.7	2.4	165.1	4.4	1.0
７月	126.6	3.4	0.3	127.2	3.9	0.7	115.9	4.2	1.1	126.0	3.7	0.4
８月	93.0	2.8	-0.8	90.8	3.1	-0.5	110.5	3.8	0.2	89.6	3.1	-0.4
９月	91.6	2.5	-0.4	89.4	2.6	-0.2	108.3	2.5	-0.4	89.5	3.1	0.2
10月	91.9	2.2	-0.4	89.7	2.5	0.0	110.6	3.4	0.8	89.9	2.9	0.2
11月	96.9	3.9	0.5	95.1	4.2	0.7	112.8	4.4	1.0	94.4	4.4	1.0
12月	193.9	4.4	0.3	200.8	4.7	0.6	131.3	7.3	3.0	203.1	4.9	0.6
７年１月	91.9	1.8	-2.8	90.3	2.0	-2.4	109.7	4.3	-0.3	89.7	2.2	-2.3
２月	90.7	2.7	-1.5	89.3	3.6	-0.6	108.0	2.1	-2.1	88.7	3.3	-1.0
３月	97.1	2.3	-1.8	95.9	2.9	-1.3	111.7	2.5	-1.7	95.1	2.1	-2.0
４月	94.8	2.0	-2.0	93.0	2.5	-1.6	112.6	2.7	-1.4	92.7	2.4	-1.6
５月	94.7	1.4	-2.6	92.7	1.6	-2.3	112.8	3.1	-0.9	92.6	1.2	-2.8
６月	161.5	3.1	-0.8	165.5	3.8	0.0	125.5	2.5	-1.3	171.3	3.8	-0.1
７月(速報)	131.8	4.1	0.5	133.1	4.6	1.1	119.0	2.7	-0.9	131.4	4.3	0.8
きまって支給する給与												
令和３年	100.5	0.5	0.8	100.7	0.8	1.0	100.1	0.2	0.4	101.2	1.2	1.5
４年	101.9	1.4	-1.6	102.3	1.6	-1.4	102.6	2.5	-0.5	103.6	2.4	-0.6
５年	103.0	1.1	-2.6	103.9	1.6	-2.1	105.3	2.6	-1.1	105.3	1.6	-2.1
６年	107.5	2.0	-1.2	106.6	2.4	-0.8	111.8	3.2	0.0	107.6	2.6	-0.6
令和６年６月	108.2	2.1	-1.2	107.0	2.6	-0.7	113.1	2.4	-0.9	108.2	2.8	-0.5
７月	108.2	2.2	-1.0	107.1	2.5	-0.6	113.2	3.6	0.4	108.3	2.8	-0.4
８月	107.5	2.4	-1.1	106.5	2.7	-0.8	112.3	3.7	0.2	107.8	3.2	-0.4
９月	107.8	2.2	-0.7	106.9	2.4	-0.5	111.0	2.5	-0.4	108.0	2.8	-0.1
10月	108.6	2.3	-0.3	107.8	2.7	0.0	113.4	3.5	0.9	108.9	2.9	0.3
11月	108.7	2.5	-0.9	107.9	2.7	-0.7	114.3	4.0	0.5	109.1	3.1	-0.3
12月	108.8	2.4	-1.6	108.0	2.7	-1.4	114.6	3.7	-0.4	109.2	3.1	-1.0
７年１月	107.0	2.2	-2.4	106.7	2.5	-2.0	111.3	3.8	-0.8	107.2	2.6	-2.0
２月	106.8	1.4	-2.7	106.9	2.2	-2.0	110.4	1.9	-2.2	107.0	1.8	-2.4
３月	107.9	1.4	-2.8	107.7	1.9	-2.3	112.2	1.9	-2.3	108.0	1.4	-2.7
４月	110.3	2.1	-1.9	109.8	2.6	-1.5	115.1	2.8	-1.4	110.5	2.3	-1.7
５月	109.5	2.0	-2.0	108.5	2.1	-1.9	115.3	3.3	-0.7	109.7	2.0	-1.9
６月	110.4	2.0	-1.7	109.6	2.4	-1.3	116.3	2.8	-1.0	110.7	2.3	-1.4
７月(速報)	111.0	2.6	-0.9	110.2	2.9	-0.6	116.0	2.5	-1.0	111.4	2.9	-0.7
所　定　内　給　与												
令和３年	100.3	0.3	－	100.4	0.4	－	100.3	0.3	－	100.8	0.8	－
４年	101.4	1.1	－	101.7	1.3	－	102.6	2.3	－	102.8	2.0	－
５年	102.6	1.2	－	103.3	1.6	－	105.2	2.5	－	104.7	1.8	－
６年	107.1	2.1	－	106.1	2.4	－	111.7	3.1	－	107.2	2.7	－
令和６年６月	108.0	2.2	－	106.7	2.7	－	113.2	2.4	－	108.1	3.0	－
７月	107.9	2.4	－	106.7	2.6	－	113.2	3.6	－	108.1	3.0	－
８月	107.2	2.4	－	106.1	2.7	－	112.2	3.7	－	107.5	3.2	－
９月	107.7	2.5	－	106.7	2.7	－	110.9	2.3	－	107.9	3.1	－
10月	108.1	2.5	－	107.1	2.7	－	113.4	3.6	－	108.3	2.9	－
11月	108.0	2.5	－	107.1	2.7	－	114.3	4.1	－	108.4	3.1	－
12月	108.2	2.6	－	107.4	2.8	－	114.4	3.6	－	108.6	3.1	－
７年１月	106.7	2.1	－	106.5	2.6	－	110.9	3.5	－	107.0	2.6	－
２月	106.4	1.3	－	106.5	2.1	－	110.3	1.8	－	106.6	1.6	－
３月	107.4	1.4	－	107.2	2.0	－	112.0	1.8	－	107.7	1.6	－
４月	109.8	2.1	－	109.2	2.6	－	114.8	2.7	－	110.1	2.4	－
５月	109.3	2.0	－	108.3	2.2	－	115.1	3.1	－	109.6	2.1	－
６月	110.2	2.0	－	109.5	2.6	－	116.2	2.7	－	110.6	2.3	－
７月(速報)	110.6	2.5	－	109.7	2.8	－	116.0	2.5	－	111.1	2.8	－

注：実質前年比は、名目賃金指数を消費者物価指数（持家の帰属家賃を除く総合）で除して算出した実質賃金指数の前年(同月)比を指す。

時系列表第２表　　労働時間指数

（事業所規模５人以上）　　（令和２年平均＝１００）

年　月	調査産業計		一般労働者		パートタイム労働者		事業所規模30人以上		製造業	卸売業，小売業	医療，福祉
		前年比		前年比		前年比		前年比	前年比	前年比	前年比
		%		%		%		%	%	%	%
総実労働時間											
令和３年	100.7	0.6	101.0	1.1	99.3	-0.7	101.4	1.4	1.8	0.6	0.0
４年	100.8	0.1	101.2	0.2	100.3	1.0	102.0	0.6	0.4	-0.2	-0.7
５年	100.9	0.1	101.9	0.7	99.9	-0.4	102.4	0.4	0.3	-0.8	0.4
６年	101.4	-1.0	101.1	-0.7	101.1	-1.0	101.8	-0.8	-0.7	-1.0	-0.5
令和６年６月	103.7	-3.1	103.4	-2.9	103.0	-1.9	103.7	-2.9	-2.0	-2.1	-3.0
７月	104.7	0.6	104.9	1.2	102.8	0.0	105.4	1.1	0.1	-0.3	1.4
８月	97.9	-1.1	97.1	-0.8	100.4	-0.9	98.5	-0.8	-0.3	-0.2	-0.5
９月	99.7	-2.7	99.3	-2.7	100.0	-2.1	99.4	-2.9	-2.0	-2.9	-2.1
10月	103.6	-0.4	103.9	0.1	101.5	-0.8	104.5	0.0	-0.5	-1.2	1.1
11月	103.8	-0.3	104.1	0.0	101.4	-0.5	104.3	-0.1	0.7	-0.5	-0.3
12月	101.2	-1.1	101.1	-0.9	101.1	-1.0	101.3	-1.0	-1.0	-1.2	-0.8
７年１月	95.1	-0.2	94.8	0.2	97.0	-0.5	96.2	0.1	1.6	-0.5	-0.8
２月	96.8	-2.8	97.1	-2.3	96.8	-2.6	96.6	-2.9	-0.9	-2.1	-2.8
３月	98.2	-2.7	98.3	-2.3	99.0	-2.0	98.4	-2.7	-2.5	-2.8	-1.8
４月	103.3	-1.3	103.6	-1.1	102.0	-1.4	103.6	-1.4	-0.9	-1.2	-0.5
５月	99.6	-1.7	99.0	-1.6	101.1	-1.0	100.1	-2.2	-0.8	-0.6	-1.4
６月	103.3	-0.4	103.7	0.3	101.9	-1.1	103.4	-0.3	0.2	-1.1	0.3
７月(速報)	104.8	0.1	105.3	0.4	101.9	-0.9	105.6	0.2	1.0	-0.1	0.7
所定内労働時間											
令和３年	100.4	0.4	100.6	0.6	99.5	-0.4	100.9	0.8	0.7	0.5	0.1
４年	100.1	-0.3	100.3	-0.3	100.3	0.8	101.1	0.2	0.0	-0.5	-1.2
５年	100.3	0.2	101.1	0.8	99.8	-0.5	101.6	0.5	0.8	-0.7	0.5
６年	100.8	-0.9	100.5	-0.5	101.0	-1.0	101.2	-0.6	-0.3	-0.9	-0.6
令和６年６月	103.3	-3.1	103.0	-2.9	103.0	-2.1	103.4	-3.0	-1.8	-2.0	-3.0
７月	104.4	0.8	104.5	1.5	102.6	-0.1	105.1	1.3	0.2	-0.5	1.4
８月	97.6	-1.0	96.8	-0.6	100.0	-1.0	98.4	-0.6	-0.3	-0.3	-0.3
９月	99.1	-2.7	98.6	-2.8	99.7	-2.4	98.8	-2.9	-2.0	-2.9	-2.1
10月	102.9	-0.2	103.1	0.3	101.4	-0.8	103.8	0.3	-0.4	-1.1	1.2
11月	103.1	-0.2	103.4	0.2	101.3	-0.5	103.6	0.0	0.8	-0.4	-0.3
12月	100.6	-0.9	100.5	-0.6	100.8	-1.0	100.7	-0.8	-0.9	-0.9	-0.7
７年１月	94.5	-0.1	94.2	0.4	96.5	-0.8	95.6	0.2	1.4	-0.5	-1.2
２月	96.1	-2.8	96.3	-2.3	96.6	-2.8	95.8	-3.0	-1.3	-2.1	-2.8
３月	97.3	-2.6	97.2	-2.3	98.7	-2.1	97.5	-2.6	-2.9	-2.8	-1.8
４月	102.7	-1.3	102.9	-1.0	101.8	-1.4	102.9	-1.4	-1.2	-1.2	-0.4
５月	99.1	-1.8	98.5	-1.7	100.9	-1.0	99.7	-2.2	-1.2	-0.7	-1.4
６月	103.2	-0.1	103.5	0.5	101.8	-1.2	103.3	-0.1	0.1	-1.2	0.4
７月(速報)	104.7	0.3	105.2	0.7	101.9	-0.7	105.6	0.5	1.3	0.1	1.1
所定外労働時間											
令和３年	105.2	5.1	106.2	6.2	93.7	-6.4	107.4	7.4	14.1	3.6	-0.8
４年	110.0	4.6	111.3	4.8	102.8	9.7	113.0	5.2	6.2	4.2	10.3
５年	109.0	-0.9	110.9	-0.4	104.4	1.6	111.6	-1.2	-5.5	-2.8	0.4
６年	109.3	-2.7	109.0	-2.4	107.9	2.6	108.4	-2.6	-3.6	-1.3	-0.8
令和６年６月	108.7	-2.9	108.1	-2.9	104.8	4.8	107.4	-2.5	-4.4	-2.8	-2.1
７月	109.8	-2.0	109.7	-1.4	109.5	4.5	109.3	-0.8	-0.7	2.9	2.0
８月	101.1	-3.1	100.0	-3.1	114.3	4.4	100.0	-2.7	-0.8	0.0	-6.0
９月	107.6	-3.0	107.3	-3.6	109.5	4.5	106.5	-4.1	-1.5	-2.8	-2.0
10月	113.0	-2.8	113.7	-1.4	104.8	0.0	113.0	-2.3	-1.4	-2.8	-2.0
11月	113.0	-1.9	112.9	-2.1	104.8	0.0	112.0	-1.7	-1.4	-2.7	-4.0
12月	109.8	-2.8	108.9	-3.5	114.3	0.0	108.3	-3.3	-2.1	-3.9	-2.0
７年１月	103.3	-1.0	102.4	-1.5	114.3	9.1	102.8	-0.9	3.2	0.0	6.1
２月	106.5	-3.0	107.3	-2.2	104.8	4.8	105.6	-2.5	3.0	-1.5	0.0
３月	110.9	-2.8	110.5	-3.5	109.5	0.0	109.3	-3.3	0.7	-2.8	0.0
４月	110.9	-2.8	111.3	-2.1	109.5	0.0	111.1	-1.7	3.1	-2.7	-1.9
５月	105.4	-1.0	104.8	-0.8	109.5	0.0	104.6	-1.8	2.4	1.4	-2.0
６月	105.4	-3.0	105.6	-2.3	104.8	0.0	104.6	-2.6	1.6	-1.4	-2.0
７月(速報)	106.5	-3.0	106.5	-2.9	100.0	-8.7	106.5	-2.6	-1.5	-2.8	-9.8

時系列表第３表　　常用雇用指数

（事業所規模５人以上）　　（令和２年平均＝１００）

年　月	調査産業計		一般労働者		パートタイム労働者		事業所規模30人以上		製造業	卸売業，小売業	医療，福祉
		前年比		前年比		前年比		前年比	前年比	前年比	前年比
		%		%		%		%	%	%	%
令和３年	100.5	0.5	100.3	0.3	101.0	1.0	100.3	0.3	-1.1	0.4	2.8
４年	101.3	0.8	100.6	0.3	102.8	1.8	99.7	-0.6	-0.9	-0.8	2.6
５年	103.1	1.9	101.5	0.9	106.8	3.9	100.4	0.8	0.2	0.3	1.9
６年	104.3	1.2	104.7	3.2	103.4	-3.2	101.6	1.2	-0.1	1.6	0.7
令和６年６月	104.6	1.1	105.3	3.1	103.2	-3.0	102.1	1.4	-0.1	1.7	0.8
７月	104.9	1.2	105.4	3.2	103.6	-3.4	102.1	1.3	0.0	1.8	0.7
８月	104.8	1.2	105.3	3.2	103.8	-3.3	101.9	1.3	-0.1	2.0	0.8
９月	104.7	1.0	105.4	3.5	103.3	-4.4	101.8	1.2	-0.1	1.8	0.5
10月	104.9	1.0	105.1	3.1	104.5	-3.6	102.0	1.4	-0.1	1.9	0.6
11月	105.1	0.9	105.2	3.2	105.1	-3.9	102.0	1.1	-0.1	1.9	0.6
12月	105.2	0.9	105.1	3.1	105.5	-4.1	102.1	1.1	-0.1	1.7	0.3
７年１月	105.0	1.7	104.5	0.9	106.0	3.5	101.8	1.1	0.0	1.5	1.8
２月	104.8	1.6	104.0	0.5	106.5	4.0	101.6	1.0	-0.1	1.5	1.8
３月	104.4	1.7	103.8	0.8	105.6	3.5	100.9	0.9	-0.1	1.6	1.8
４月	105.7	1.7	105.8	0.9	105.3	3.5	102.7	1.1	-0.1	1.7	1.6
５月	106.1	1.7	106.2	1.1	105.8	2.8	103.0	1.1	0.1	1.5	1.7
６月	106.2	1.5	106.1	0.8	106.6	3.3	103.1	1.0	0.1	1.2	1.4
７月（速報）	106.4	1.4	106.4	0.9	106.3	2.6	103.1	1.0	-0.1	0.9	1.4

時系列表第４表
パートタイム労働者比率

（事業所規模５人以上）

年　月	パートタイム労働者比率	前年差
	%	ﾎﾟｲﾝﾄ
令和３年	31.28	0.15
４年	31.60	0.32
５年	32.24	0.64
６年	30.86	0.51
令和６年６月	30.70	0.54
７月	30.77	0.45
８月	30.82	0.48
９月	30.72	0.23
10月	31.00	0.45
11月	31.12	0.40
12月	31.22	0.36
７年１月	31.43	0.55
２月	31.65	0.73
３月	31.51	0.58
４月	31.04	0.56
５月	31.05	0.35
６月	31.23	0.53
７月（速報）	31.12	0.35

時系列表第５表　　労働異動率

（事業所規模５人以上）

年　月	入職率	前年差	離職率	前年差
	%	ﾎﾟｲﾝﾄ	%	ﾎﾟｲﾝﾄ
令和３年	1.96	-0.01	1.93	-0.05
４年	2.05	0.09	1.98	0.05
５年	2.14	0.09	2.01	0.03
６年	2.04	-0.10	1.94	-0.07
令和６年６月	1.86	-0.11	1.64	-0.06
７月	1.81	-0.12	1.67	-0.06
８月	1.61	-0.06	1.72	-0.09
９月	1.61	-0.18	1.73	-0.02
10月	1.98	-0.16	1.81	-0.17
11月	1.61	-0.18	1.46	-0.07
12月	1.48	-0.10	1.42	-0.04
７年１月	1.30	-0.08	1.60	-0.14
２月	1.51	-0.09	1.68	0.00
３月	1.81	-0.05	2.20	-0.12
４月	5.27	-0.06	4.04	-0.13
５月	2.24	-0.07	1.87	-0.10
６月	1.83	-0.03	1.67	0.03
７月（速報）	1.77	-0.04	1.63	-0.04

時系列表第６表
各国公表による主要国の実質賃金

（前年比）

年　月	日本	アメリカ 時給	アメリカ 週給	イギリス	ドイツ
	%	%	%	%	%
令和３年	0.5	-0.4	0.1	3.4	0.0
４年	-0.5	-2.4	-2.9	-1.6	-4.0
５年	-2.0	0.5	0.0	0.2	0.1
６年	0.0	1.0	0.5	2.0	3.1
令和６年６月	1.5	0.9	0.6	0.4	0.5
７月	0.7	0.6	0.4	1.3	3.2
８月	-0.4	1.4	1.0	1.8	5.1
９月	-0.1	1.4	0.9	2.0	3.4
10月	0.0	1.5	1.5	3.3	3.0
11月	0.9	1.4	1.1	1.7	3.1
12月	0.7	1.1	0.5	2.7	1.8
７年１月	-2.2	0.9	0.6	1.3	1.1
２月	-0.8	1.1	0.8	2.0	1.4
３月	-1.2	1.4	1.2	2.3	1.0
４月	-1.5	1.4	1.8	0.3	1.5
５月	-2.0	1.4	1.4	0.4	1.7
６月	-0.1	1.1	0.8	0.6	3.0
７月	1.0	1.2	1.4	－	－

厚生労働省調べ（2025年08月28日15:00(JST)時点）
各国の値はすべて前年比、または前年同月比であり、適宜遡及改訂されることがある。
日本は、名目賃金指数(現金給与総額)を消費者物価指数(総合)で除して算出しており、最新月の値は速報値である。
アメリカ、イギリス、ドイツについては各国のプレス等におけるヘッドラインを引用している。
なお、実質化に用いた日本を含む各国の消費者物価指数は帰属家賃を含んでいる。

○アメリカ
（民間非農業部門全体、CPI-U(1982-1984年基準の固定ドル)により実質化、季節調整済）
・時給
出典：Current Employment Statistics (CES)、アメリカ労働統計局(U.S. Bureau of Labor Statistics)
系列：Average Hourly Earnings of All Employees, 1982-1984 dollars, Total Private, Seasonally Adjusted (Series ID: CES0500000013)
・週給
出典：同上
系列：Average Weekly Earnings of All Employees, 1982-1984 dollars, Total Private, Seasonally Adjusted (Series ID: CES0500000012)

○イギリス
（平均週給、全産業、CPIHにより実質化、季節調整済）
出典：Monthly Wages and Salaries Survey (MWSS)、英国国家統計局(Office for National Statistics)
系列：Average Weekly Earnings: Whole Economy Real Terms Year on Year Single Month Growth (%): Seasonally Adjusted Total Pay (Series ID: A3WV)

○ドイツ
（平均月給、全産業、Verbraucherpreisindex (CPI)により実質化、季節調整していない）
出典：Verdiensterhebung (Earnings Survey)、ドイツ連邦統計局(Statistisches Bundesamt (Federal Statistical Office))
系列：Real wage index, Germany, Overall Economy (Series ID: 62361-0001/0020)

時系列表第７表
時間当たり給与（パートタイム労働者）

（事業所規模５人以上）

年　月	時間当たり給与	前年比
	円	%
令和３年	1,223	0.8
４年	1,242	1.6
５年	1,279	3.0
６年	1,343	4.3
令和６年６月	1,335	4.7
７月	1,339	3.7
８月	1,362	4.8
９月	1,350	4.7
10月	1,357	4.3
11月	1,369	4.5
12月	1,378	4.7
７年１月	1,395	4.3
２月	1,385	4.6
３月	1,378	4.0
４月	1,369	4.1
５月	1,384	4.1
６月	1,385	3.7
７月(速報)	1,382	3.2

注：時間当たり給与は、所定内給与を所定内労働時間で除して算出している。

時系列表第８表　　季節調整済指数

（事業所規模５人以上）　　（令和２年平均＝１００）

年　月	現金給与総額	前月比	きまって支給する給与	前月比	総実労働時間	前月比	所定外労働時間	前月比	製造業	前月比	常用雇用	前月比
		%		%		%		%		%		%
令和５年８月	103.5	0.6	103.1	0.1	101.0	0.6	108.7	0.4	112.8	0.0	103.3	0.1
９月	103.6	0.1	103.1	0.0	100.3	-0.7	108.1	-0.6	113.0	0.2	103.6	0.3
10月	104.0	0.4	103.4	0.3	101.0	0.7	108.8	0.6	113.1	0.1	103.6	0.0
11月	103.5	-0.5	103.5	0.1	100.4	-0.6	107.9	-0.8	112.3	-0.7	103.9	0.3
12月	103.7	0.2	103.7	0.2	100.8	0.4	107.2	-0.6	111.1	-1.1	104.0	0.1
６年１月	104.3	0.6	103.5	-0.2	99.3	-1.5	105.8	-1.3	108.4	-2.4	103.5	-0.5
２月	104.5	0.2	104.0	0.5	100.3	1.0	107.8	1.9	109.0	0.6	103.8	0.3
３月	104.7	0.2	104.1	0.1	100.1	-0.2	107.1	-0.6	110.1	1.0	103.9	0.1
４月	104.8	0.1	104.4	0.3	99.9	-0.2	106.1	-0.9	108.9	-1.1	104.0	0.1
５月	105.8	1.0	105.2	0.8	100.4	0.5	107.0	0.8	111.1	2.0	104.2	0.2
６月	108.6	2.6	105.3	0.1	99.8	-0.6	106.6	-0.4	110.7	-0.4	104.3	0.1
７月	106.5	-1.9	105.3	0.0	99.8	0.0	106.2	-0.4	112.2	1.4	104.4	0.1
８月	106.3	-0.2	105.5	0.2	99.7	-0.1	105.2	-0.9	111.1	-1.0	104.5	0.1
９月	106.3	0.0	105.6	0.1	99.5	-0.2	105.4	0.2	111.4	0.3	104.5	0.0
10月	106.7	0.4	105.7	0.1	99.9	0.4	105.4	0.0	111.3	-0.1	104.6	0.1
11月	107.4	0.7	105.9	0.2	99.2	-0.7	105.6	0.2	110.2	-1.0	104.8	0.2
12月	108.0	0.6	106.2	0.3	99.4	0.2	104.5	-1.0	109.0	-1.1	104.9	0.1
７年１月	106.3	-1.6	105.9	-0.3	98.6	-0.8	104.7	0.2	112.1	2.8	105.3	0.4
２月	107.4	1.0	105.5	-0.4	99.4	0.8	104.6	-0.1	112.5	0.4	105.5	0.2
３月	106.9	-0.5	105.6	0.1	97.5	-1.9	104.0	-0.6	110.5	-1.8	105.7	0.2
４月	107.4	0.5	106.6	0.9	98.9	1.4	103.5	-0.5	112.8	2.1	105.8	0.1
５月	107.0	-0.4	107.2	0.6	99.2	0.3	105.7	2.1	113.3	0.4	106.0	0.2
６月	111.7	4.4	107.4	0.2	98.6	-0.6	103.3	-2.3	112.5	-0.7	105.8	-0.2
７月(速報)	111.0	-0.6	108.1	0.7	100.1	1.5	103.1	-0.2	110.7	-1.6	105.9	0.1

注１：季節調整の方法は、センサス局法（Ｘ-13ＡＲＩＭＡ-ＳＥＡＴＳの中のＸ-12ＡＲＩＭＡ）による。
注２：季節調整値及びその前月比は、令和７年１月分速報公表時において過去に遡って改訂した。
この季節調整値の令和６年12月分以前については、平成９年１月から令和６年12月分までの28年分のデータを用いて再計算し、
令和７年１月分以降については、当該データから得られる予測季節要素を用いて計算している。

【参考資料】

毎月勤労統計における共通事業所による前年同月比の参考提供

「公的統計の整備に関する基本的な計画」（平成30年３月６日閣議決定）に基づき、共通事業所による前年同月比について、以下のとおり参考提供します。

（注1）共通事業所とは、「前年同月分」及び「当月分」ともに集計対象となった調査対象事業所のことである。平成30年から部分入替え方式の導入に伴い（詳細は最終頁の利用上の注意8）を参照）、常に一部の調査事業所が前年も調査対象となっていることから共通事業所に限定した集計が可能となった。
（注2）共通事業所集計では、同一事業所の平均賃金などの変化をみるためのものであり、労働者数の変化の影響を除くため、前年同月も当月の労働者数をもとに月々の平均賃金などを計算している。
（注3）共通事業所のみを用いて集計を行っているため、本系列に比べ、サンプルサイズが小さくなることに留意が必要である。

（賃金）

年　月	調査産業計	一般	パート	調査産業計	一般	パート	調査産業計	一般	パート	調査産業計（就業形態計）	
	%	%	%	%	%	%	%	%	%	%	%
	現金給与総額			きまって支給する給与			所定内給与			所定外給与	特別給与
令和５年８月	1.4	1.4	3.0	1.7	1.7	3.1	1.9	1.8	3.3	0.2	-4.9
９月	1.8	1.7	3.0	2.1	2.0	3.1	2.1	2.1	3.3	0.9	-5.9
10月	2.6	2.5	3.3	2.1	1.9	3.3	2.2	2.0	3.4	0.8	24.2
11月	2.0	1.8	3.3	2.1	2.0	3.3	2.2	2.0	3.4	1.4	-0.1
12月	2.0	1.9	4.0	2.0	1.9	3.0	2.2	2.1	3.1	-0.1	1.9
６年１月	2.2	2.5	2.4	1.7	2.0	2.1	1.9	2.1	2.3	-0.1	14.0
２月	1.9	1.8	3.4	1.9	1.9	3.3	2.1	2.0	3.5	0.2	-2.3
３月	1.9	1.9	1.9	2.0	2.0	2.3	2.0	2.1	2.3	1.5	0.5
４月	1.8	1.7	2.6	2.1	2.0	3.0	2.2	2.1	3.0	0.6	-5.1
５月	2.6	2.6	3.7	2.8	2.8	3.8	2.8	2.7	3.9	3.1	-0.3
６月	5.1	5.2	5.9	2.5	2.7	2.7	2.5	2.7	2.6	2.9	8.6
７月	4.7	5.0	3.5	2.7	2.8	3.0	2.9	3.0	3.1	0.1	9.9
８月	3.5	3.6	4.0	2.9	2.9	4.0	2.8	2.8	4.0	3.6	16.3
９月	2.9	3.0	2.0	2.5	2.6	1.9	2.7	2.8	1.9	0.2	13.6
10月	2.8	2.7	2.9	2.9	2.8	3.0	3.0	2.9	3.2	2.1	-0.6
11月	3.7	3.6	4.1	2.8	2.6	3.8	2.9	2.7	3.8	2.0	16.0
12月	5.3	5.2	6.1	2.8	2.7	3.1	2.9	2.8	3.0	2.1	7.5
７年１月	2.0	2.1	3.9	2.6	2.8	3.1	2.7	2.9	3.2	1.3	-9.2
２月	2.5	2.7	2.2	2.0	2.1	2.1	1.9	2.0	2.2	2.8	36.1
３月	2.7	2.9	2.4	1.9	2.1	1.5	2.0	2.1	1.6	1.0	12.3
４月	2.6	2.7	3.1	2.6	2.6	3.2	2.5	2.5	3.2	4.0	2.4
５月	2.1	2.0	2.9	2.5	2.4	3.2	2.4	2.4	3.2	3.5	-5.8
６月	3.4	3.4	3.7	2.4	2.3	3.5	2.4	2.3	3.5	3.0	4.6
７月（速報）	2.9	3.0	3.1	2.4	2.4	3.5	2.4	2.4	3.6	2.5	4.1

年　月	製造業（就業形態計）			卸売業，小売業（就業形態計）			医療，福祉（就業形態計）		
	現金給与総額	きまって支給する給与	所定内給与	現金給与総額	きまって支給する給与	所定内給与	現金給与総額	きまって支給する給与	所定内給与
令和５年８月	2.0	1.7	2.4	2.8	2.6	2.4	-0.2	0.1	0.3
９月	1.9	1.8	2.4	1.5	3.0	2.7	0.7	0.9	1.2
10月	2.3	2.0	2.5	4.2	3.1	2.8	1.1	0.9	1.0
11月	-0.1	1.7	2.1	3.3	3.0	2.7	0.1	0.7	0.9
12月	2.7	1.7	2.2	1.4	3.1	2.9	1.6	0.6	0.7
６年１月	1.0	1.8	2.4	4.3	2.5	2.3	0.7	0.1	0.4
２月	1.6	1.5	2.2	2.5	2.5	2.6	0.8	0.6	0.3
３月	1.4	1.4	2.0	4.3	3.5	3.3	0.9	1.4	1.2
４月	1.7	2.2	2.8	3.7	3.2	3.3	1.1	1.4	1.4
５月	0.0	3.0	3.2	4.5	3.0	3.0	1.7	1.5	1.3
６月	5.5	2.7	2.9	4.2	3.5	3.3	4.0	1.9	1.7
７月	5.9	2.8	3.1	7.3	3.0	3.2	2.3	2.3	2.3
８月	3.2	3.2	3.2	5.7	3.4	3.2	2.9	2.3	2.3
９月	3.0	2.9	3.1	4.1	2.5	2.3	2.0	2.3	2.2
10月	3.5	3.4	3.3	2.1	2.7	2.8	2.6	2.6	2.6
11月	3.2	2.9	2.9	4.0	2.9	2.8	3.2	3.2	3.2
12月	5.3	3.1	3.2	5.5	2.8	2.8	5.5	3.0	2.8
７年１月	3.1	3.7	3.5	-2.2	0.5	0.7	3.4	4.0	4.1
２月	3.8	3.7	3.3	-0.4	-0.4	-0.4	3.1	2.5	2.5
３月	3.7	3.3	3.2	0.3	-0.5	-0.2	4.3	1.9	2.0
４月	3.2	3.4	3.2	1.0	0.8	1.1	3.0	3.0	2.9
５月	2.9	3.6	3.3	1.3	1.0	1.2	1.5	2.5	2.6
６月	3.6	3.7	3.6	1.2	0.9	1.2	2.3	1.6	1.7
７月（速報）	4.1	4.1	3.9	0.1	0.5	0.7	2.8	1.0	1.1

（労働時間）

年　月	調査産業計	一般	パート	調査産業計	一般	パート	調査産業計	一般	パート
	%	%	%	%	%	%	%	%	%
	総実労働時間			所定内労働時間			所定外労働時間		
令和５年８月	-0.3	-0.3	0.0	-0.2	-0.1	0.1	-2.1	-2.3	-4.2
９月	0.0	0.2	-0.1	0.2	0.4	-0.3	-2.0	-2.2	4.8
10月	1.0	1.2	0.1	1.3	1.5	0.1	-1.9	-1.4	0.0
11月	0.3	0.5	-0.4	0.5	0.7	-0.4	-1.9	-2.1	0.0
12月	-0.4	-0.5	-0.1	-0.2	-0.3	0.0	-2.9	-3.5	-4.0
６年１月	-0.5	-0.3	-0.8	-0.3	-0.1	-0.7	-3.0	-3.0	-4.5
２月	-0.1	-0.2	0.5	0.0	0.0	0.5	-1.9	-2.2	0.0
３月	-2.3	-2.5	-1.4	-2.3	-2.4	-1.4	-1.9	-2.7	0.0
４月	-0.4	-0.5	0.2	-0.2	-0.3	0.3	-2.8	-2.7	0.0
５月	1.4	1.7	0.1	1.6	2.0	0.1	-1.0	-1.5	0.0
６月	-2.6	-2.8	-1.1	-2.5	-2.8	-1.2	-2.9	-2.9	5.0
７月	0.8	1.0	0.5	1.0	1.2	0.3	-2.0	-2.2	9.5
８月	-0.7	-0.8	0.1	-0.6	-0.6	-0.1	-2.1	-3.1	9.5
９月	-2.6	-2.8	-2.1	-2.6	-2.7	-2.3	-3.0	-3.7	4.8
10月	0.1	0.1	-0.6	0.2	0.2	-0.6	-0.9	-1.4	0.0
11月	0.1	0.2	-0.2	0.3	0.4	-0.3	-1.9	-2.1	0.0
12月	-0.9	-0.9	-1.1	-0.7	-0.7	-1.1	-2.9	-3.6	0.0
７年１月	-0.2	0.3	-1.4	-0.2	0.4	-1.4	-1.0	-0.8	0.0
２月	-2.4	-2.2	-2.8	-2.4	-2.3	-2.8	-2.0	-1.5	0.0
３月	-2.6	-2.5	-2.7	-2.5	-2.4	-2.7	-2.9	-2.8	-4.2
４月	-1.1	-1.0	-1.3	-1.0	-0.8	-1.4	-1.9	-2.1	0.0
５月	-1.6	-1.7	-1.5	-1.7	-1.8	-1.4	-1.0	-1.5	-4.2
６月	0.2	0.5	-0.8	0.3	0.6	-0.9	-1.0	-0.7	0.0
７月(速報)	0.4	0.5	-0.4	0.5	0.7	-0.3	-2.0	-1.5	-4.3

年　月	製造業（就業形態計）			卸売業，小売業（就業形態計）			医療，福祉（就業形態計）		
	総実労働時間	所定内労働時間	所定外労働時間	総実労働時間	所定内労働時間	所定外労働時間	総実労働時間	所定内労働時間	所定外労働時間
令和５年８月	-1.0	-0.4	-7.2	-0.6	-0.7	0.0	-0.2	0.0	-4.0
９月	-0.3	0.4	-6.8	1.2	1.1	2.8	0.1	0.2	-4.0
10月	0.7	1.4	-6.0	1.0	0.8	4.2	1.1	1.1	0.0
11月	0.1	0.7	-5.9	0.7	0.6	2.7	0.3	0.3	0.0
12月	-0.4	0.1	-6.0	0.2	0.1	1.3	0.2	0.3	-1.9
６年１月	-0.4	0.2	-6.1	-1.0	-1.0	-1.4	0.0	0.4	-8.9
２月	-0.5	0.3	-8.3	-0.6	-0.6	-1.5	0.4	0.3	2.0
３月	-1.8	-1.2	-6.9	-0.2	-0.4	2.9	-1.7	-1.8	1.9
４月	-1.6	-1.1	-7.0	0.2	0.2	1.3	1.1	0.9	6.0
５月	1.8	2.4	-4.7	1.3	1.4	0.0	0.5	0.5	2.0
６月	-1.8	-1.6	-3.7	-1.3	-1.3	0.0	-2.9	-3.0	0.0
７月	-0.3	-0.1	-2.9	-0.5	-0.4	-1.4	1.7	1.5	6.0
８月	-0.5	-0.4	-2.4	0.5	0.4	1.5	-0.2	-0.2	0.0
９月	-2.4	-2.2	-4.3	-2.5	-2.8	1.4	-2.2	-2.3	0.0
10月	-0.5	-0.5	-0.7	-1.0	-1.1	0.0	0.8	0.9	0.0
11月	0.5	0.8	-2.8	-0.2	-0.2	-1.4	0.2	0.2	0.0
12月	-1.1	-0.9	-2.9	-1.2	-1.1	-2.6	-0.5	-0.7	4.1
７年１月	1.5	1.6	0.0	-1.2	-1.1	-2.9	-0.6	-0.7	0.0
２月	-0.6	-0.8	1.5	-2.7	-2.5	-7.1	-2.4	-2.4	-2.0
３月	-2.6	-2.8	-0.7	-3.5	-3.3	-6.8	-2.0	-2.0	-2.0
４月	-1.2	-1.4	0.0	-1.7	-1.4	-5.3	-0.8	-0.6	-5.9
５月	-1.3	-1.4	0.0	-1.6	-1.3	-5.7	-1.7	-1.6	-6.1
６月	0.2	0.2	0.0	-1.0	-0.7	-5.6	-0.2	0.0	-6.1
７月(速報)	1.5	1.7	0.0	-0.4	0.2	-9.3	-0.8	-0.6	-6.4

用語の説明

1）**常用労働者**とは、
　①　期間を定めずに雇われている者
　②　１か月以上の期間を定めて雇われている者
のいずれかに該当する者をいう。（平成30年１月分調査から定義が変更となっていることに留意が必要）

2）**パートタイム労働者**とは、常用労働者のうち、
　①　１日の所定労働時間が一般の労働者よりも短い者
　②　１日の所定労働時間が一般の労働者と同じで１週の所定労働日数が一般の労働者よりも少ない者
のいずれかに該当する者をいう。

3）**一般労働者**とは、常用労働者のうち、パートタイム労働者でない者をいう。

4）**入職（離職）率**とは、前月末労働者数に対する月間の入職（離職）者数の割合（%）である。なお、入職（離職）者には、同一企業内での事業所間の異動者を含む。

5）**現金給与額**について
　賃金、給与、手当、賞与その他の名称の如何を問わず、労働の対償として使用者が労働者に通貨で支払うもので、所得税、社会保険料、組合費、購買代金等を差し引く前の金額である。退職を事由に労働者に支払われる退職金は、含まれない。
- **現金給与総額**：以下に述べる**きまって支給する給与**と**特別に支払われた給与**の合計額。
- **きまって支給する給与（定期給与）**：労働協約、就業規則等によってあらかじめ定められている支給条件、算定方法によって支給される給与でいわゆる基本給、家族手当、超過労働手当を含む。
- **所定内給与**：**きまって支給する給与**のうち次の**所定外給与**以外のもの。
- **所定外給与（超過労働給与）**：所定の労働時間を超える労働に対して支給される給与や、休日労働、深夜労働に対して支給される給与。時間外手当、早朝出勤手当、休日出勤手当、深夜手当等である。
- **特別に支払われた給与（特別給与）**：労働協約、就業規則等によらず、一時的又は突発的事由に基づき労働者に支払われた給与又は労働協約、就業規則等によりあらかじめ支給条件、算定方法が定められている給与で以下に該当するもの。
  ①夏冬の賞与、期末手当等の一時金
  ②支給事由の発生が不定期なもの
  ③３か月を超える期間で算定される手当等（６か月分支払われる通勤手当等）
  ④いわゆるベースアップの差額追給分

6）実質賃金は、名目賃金指数を「消費者物価指数（持家の帰属家賃を除く総合）」及び「消費者物価指数（総合）」で除して算出している。持家の帰属家賃とは、持家を借家とみなした場合支払われるであろう家賃のことである。
　本調査では、賃金の購買力を示すため、実際に取引が行われている財・サービスに限定している「消費者物価指数（持家の帰属家賃を除く総合）」を用いて算出し、また、国際比較のため、「消費者物価指数（総合）」を用いて実質賃金を算出することとしている。

7）**実労働時間数、出勤日数**について
　労働者が実際に労働した時間数及び実際に出勤した日数。休憩時間は給与支給の有無にかかわらず除かれる。有給休暇取得分も除かれる。
- **総実労働時間**：次の**所定内労働時間**と**所定外労働時間**の合計。
- **所定内労働時間**：労働協約、就業規則等で定められた正規の始業時刻と終業時刻の間の実労働時間数。
- **所定外労働時間**：早出、残業、臨時の呼出、休日出勤等の実労働時間数。
- **出勤日数**：業務のため実際に出勤した日数。１時間でも就業すれば１出勤日とする。

利用上の注意

1）毎月勤労統計調査の公表値については、特に断りがない限り、以下の数値に基づくものである。

【平成15年12月分以前】
毎月の集計結果

【平成16年１月分～平成23年12月分】
全数調査するとしていたところを一部抽出調査で行っており、抽出調査を行う場合に必要な復元を行うことができなかったことから、時系列比較可能な指数を作成するために推計した「時系列比較のための推計値」

【平成24年１月分～令和元年５月分】
全数調査するとしていたところを一部抽出調査で行っていたことから、抽出調査を行う場合に必要な復元を行った集計値

【令和元年６月分以降】
毎月の集計結果
※　令和元年６月分から令和２年５月分までの前年同月比（差）は、500人以上規模の事業所については、前年同月の値として、抽出調査による値を用いている。

2）１）以外に、共通事業所による前年同月比を参考として公表している。
共通事業所とは、「前年同月分」及び「当月分」ともに集計対象となった調査対象事業所のことであり、平成30年からの部分入替え方式の導入に伴い、常に一部の調査対象事業所が前年も調査対象となり共通事業所に限定した集計が可能となったことから、共通事業所による前年同月比を参考情報として公表している。
共通事業所集計では、同一事業所の平均賃金などの変化をみるための参考値として公表しているものであり、労働者数の変化の影響を除くため、前年同月も当月の労働者数をもとに月々の平均賃金などを計算している。そのため、この数値は調査対象事業所の部分入替えや労働者数のベンチマーク更新による断層の影響を含まない数値となっている。（８）及び９）参照）
また、共通事業所集計は、通常の公表値に比べて、サンプルサイズが小さくなることに留意が必要である。

3）統計数値は、特に断りのない限り、調査産業計、事業所規模５人以上、常用労働者（パートタイム労働者を含む。）に関するものである。

4）「前年比」は、対前年増減率（%）を掲載している。季節調整済指数の「前月比」は、対前月増減率（%）を掲載している。月次の場合、「前年比」、「前年差」は前年同月と比較している。

5）表章産業は、日本標準産業分類（平成25年10月改定）に基づいている。また、産業名で「鉱業，採石業等」、「電気・ガス業」、「不動産・物品賃貸業」、「学術研究等」、「飲食サービス業等」、「生活関連サービス等」、「その他のサービス業」とあるのは、それぞれ「鉱業，採石業，砂利採取業」、「電気・ガス・熱供給・水道業」、「不動産業，物品賃貸業」、「学術研究，専門・技術サービス業」、「宿泊業，飲食サービス業」、「生活関連サービス業，娯楽業」、「サービス業（他に分類されないもの）」のことである。

6）前年比などの増減率は、指数等により算出しており、実数で計算した場合と必ずしも一致しない。

7）令和４年１月分確報公表時から、指数は、令和２年平均を100とする令和２年基準とする。これに伴い、令和４年１月分以降と比較できるように、令和３年12月分までの指数を、令和２年平均が100となるように改訂した。
令和３年12月分までの増減率は、一部を除き、改訂前の指数で計算しているため、改訂後の指数で計算した場合と必ずしも一致しない。

8）調査対象事業所のうち30人以上規模の事業所の抽出方法は、従来の２～３年に一度行う総入替え方式から、毎年１月分調査時に行う部分入替え方式に平成30年から変更した。
従来の総入替え方式においては、入替え時に一定の断層が生じていたため、賃金、労働時間指数とその増減率については過去に遡った改訂を行っていたが、部分入替え方式導入により断層は縮小することから、過去に遡った改訂は行っていない。なお、１月は30人以上規模の事業所について入替え前後の両方の事業所を調べており、１月分速報では入替え前の事業所を、１月分確報以降では入替え後の事業所を集計している。
※　令和７年１月に標本の部分入替えを行った際の新旧事業所の結果を比較したところ、現金給与総額では-2,541円（-0.9%）、きまって支給する給与では-1,897円（-0.7%）の断層が生じている。

9）令和６年１月分確報公表時に、労働者数推計を当時利用できる最新のデータ（令和３年経済センサス－活動調査）に基づき更新（ベンチマーク更新）した。ベンチマーク更新に伴い常用雇用指数及びその増減率は、過去に遡って改訂している。賃金・労働時間及びパートタイム労働者比率の令和６年（１月分確報以降）の前年同月比等については、令和５年にベンチマーク更新を行った参考値を作成し、この参考値と令和６年の値を比較することによりベンチマーク更新の影響を取り除いて算出しているため、指数から算出した場合と一致しない。
（参考）https://www.mhlw.go.jp/toukei/list/dl/maikin-kaisetsu-20240408.pdf

10）季節調整値及びその前月比は、原則、毎年１月分速報公表時に過去に遡って改訂している。また、賃金・労働時間の季節調整値については、ベンチマーク更新の影響を取り除くため、令和６年以降の前年同月比を用いて令和６年以降の指数を作成している。
（参考）https://www.mhlw.go.jp/toukei/itiran/roudou/monthly/dl/maikin-kicho2025.pdf

11）確報値は、速報値の集計後に審査を終えた調査票も加え集計したものである。新たに集計の対象となった調査票の多くが速報値と異なる傾向であった場合、改訂の度合いが大きくなることがある。（なお、平成30年以降毎年１月に30人以上規模の事業所について部分入替えを行っており、１月の速報は入替え前、確報は入替え後の事業所の調査票を集計していることにも留意する必要がある。）

12）賃金の伸び率は「ベースアップ」の影響を受けやすく、各労働者の「定期昇給」による賃金増の影響は受けづらい。「ベースアップ」の影響は、特に一般労働者の所定内給与に反映される。
（参考）https://www.mhlw.go.jp/toukei/itiran/roudou/monthly/dl/maikin-chinginnobiritsu.pdf

毎月勤労統計調査の結果の公表時刻は、速報、確報共、原則８時30分です。

今後の公表予定

	速報	備考	確報	備考
7月分	***		9月26日	
8月分	10月8日		10月23日	
9月分	11月6日	夏季賞与	11月25日	
10月分	12月8日		12月23日	

☆山形県発表　令和7年8月29日

毎月勤労統計調査地方調査結果速報（令和7年6月）

〈常用労働者５人以上事業所、調査産業計〉

【令和7年6月分調査結果のポイント】前年比でみて

賃金

- きまって支給する給与（※1）は　263,343　円で、　4.5　%の増加　17か月連続の増加
- 現金給与総額（※2）は 448,925 円で、 0.5 %の増加　17か月連続の増加
- 実質賃金指数（現金給与総額）は 147.2 で、2.9 %の減少　２か月連続の減少

※1 きまって支給する給与 ＝ 所定内給与 ＋ 超過労働給与

※2 現金給与総額 ＝ きまって支給する給与 ＋ 特別に支払われた給与

労働時間

- 総実労働時間は　152.0　時間で、　1.5　%の増加　３か月連続の増加
- 所定外労働時間は　9.8　時間で、　3.9　%の減少　13か月ぶりの減少

雇用

- 常用雇用は　377,938　人で、　0.8　%の増加　２か月連続の増加

◇主な統計値

※前年比は指数により算出している。（指数：令和2年平均＝100）

項目	区分			5人以上	30人以上
賃金	名目賃金（※きまって支給する給与）		実数（円）	263,343	280,651
			指数	116.2	113.9
			対前年比（%）	4.5	4.0
	実質賃金（※きまって支給する給与）		指数	101.8	99.8
			対前年比（%）	0.9	0.4
労働時間	出勤日数（日）			19.4	19.3
	総実労働時間数		実数（時間）	152.0	153.8
			指数	105.6	103.7
			対前年比（%）	1.5	−0.1
		所定内労働時間数	実数（時間）	142.2	143.3
			指数	105.0	103.8
			対前年比（%）	1.9	0.7
		所定外労働時間数	実数（時間）	9.8	10.5
			指数	115.3	102.9
			対前年比（%）	−3.9	−9.5
雇用	推計常用労働者数（人）			377,938	215,357
	常用雇用指数		指数	101.5	101.8
			対前年比（%）	0.8	−0.2
	パートタイム労働者比率（%）			23.9	20.3

◇全国との比較（参考）

1　賃金

事業所規模5人以上

産業	山形県 現金給与総額	前年比	山形県 きまって支給する給与	前年比	全国 現金給与総額	前年比	全国 きまって支給する給与	前年比	きまって支給する給与 全国格差（全国＝100）
	円	%	円	%	円	%	円	%	
調査産業計	448,925	0.5	263,343	4.5	514,106	3.1	289,536	2.0	91.0

2　労働時間

事業所規模5人以上

産業	山形県 総実労働時間	前年比	山形県 所定外労働時間	前年比	全国 総実労働時間	前年比	全国 所定外労働時間	前年比	総実労働時間 全国格差（全国＝100）
	時間	%	時間	%	時間	%	時間	%	
調査産業計	152.0	1.5	9.8	−3.9	139.6	−0.4	9.7	−3.0	108.9

3　雇用

事業所規模5人以上

産業	山形県 本月末労働者数	前年比	山形県 パートタイム労働者比率	前年差	全国 本月末労働者数	前年比	全国 パートタイム労働者比率	前年差
	人	%	%	ポイント	千人	%	%	ポイント
調査産業計	377,938	0.8	23.9	−1.4	51,759	1.5	31.23	0.53

【問い合わせ先】　統計企画課　経済統計担当　TEL：023-630-2809 または 2182

令和7年8月29日

山形県みらい企画創造部統計企画課

毎勤でみた山形県の賃金・労働時間・雇用の動き

政府統計

毎月勤労統計調査地方調査結果速報

令和7年6月分

〈主な動き：事業所規模５人以上〉

・賃金の動き（一人平均）	きまって支給する給与(※)	263,343	円	前年同月比	4.5%〈増加〉
	※きまって支給する給与＝所定内給与＋超過労働給与				
・労働時間の動き（一人平均）	総実労働時間	152.0	時間	前年同月比	1.5%〈増加〉
	所定外労働時間	9.8	時間	前年同月比	-3.9%〈減少〉
・雇用の動き	常用労働者数	377,938	人	前年同月比	0.8%〈増加〉

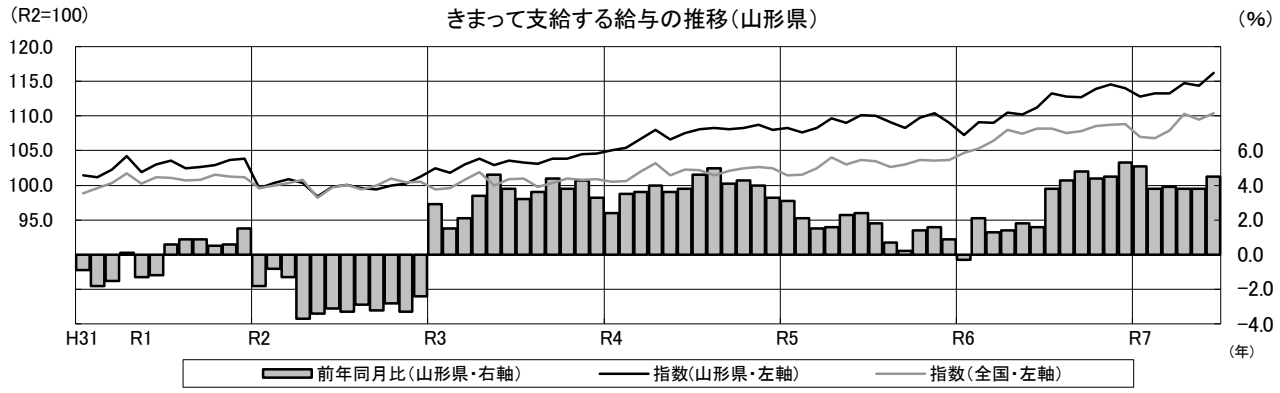

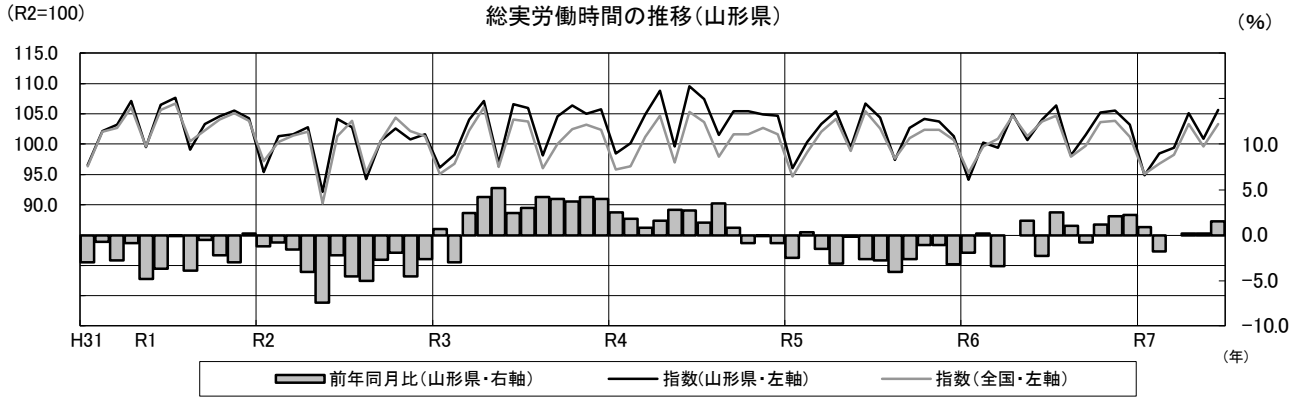

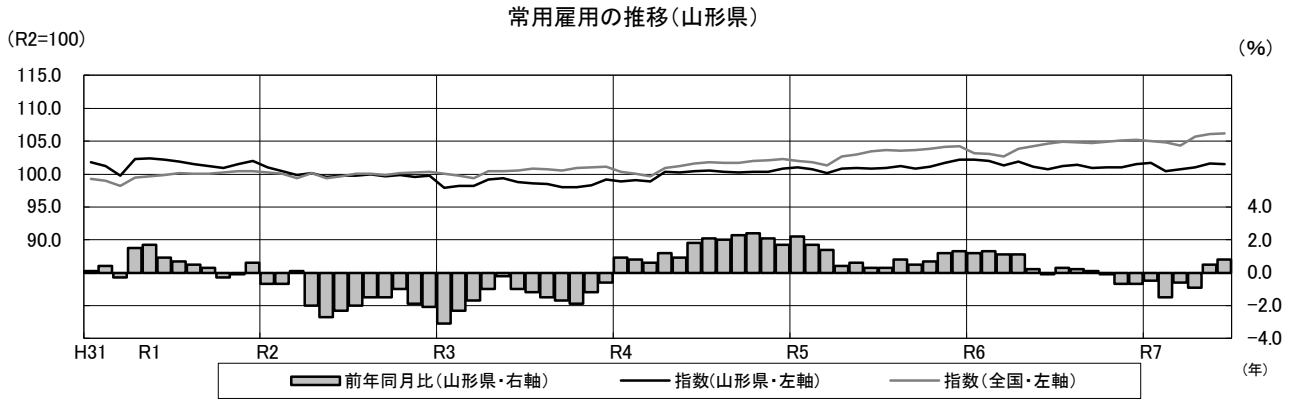

令和６年１月調査においてベンチマークの更新を実施したことに伴い、基準年（令和２年）の常用雇用指数が100となるように令和６年５月調査より過去に遡って改訂しております。

目　　次

調査結果の概要 …… 1

指数の推移 …… 4

前年比の推移 …… 5

統　計　表

第 1 表　名目賃金指数 …… 7
第 2 表　実質賃金指数 …… 10
第 3 表　労働時間指数 …… 12
第 4 表　常用雇用指数 …… 15
第 5 表　産業、性別常用労働者の１人平均月間現金給与額 …… 16
第 6 表　産業、性別常用労働者の１人平均月間出勤日数
及び実労働時間 …… 18
第 7 表　産業、性別常用労働者数及びパートタイム労働者比率 …… 20
第 8 表　産業、性別常用労働者の１人平均月間現金給与額（事業所規模別） …… 22
第 9 表　産業、性別常用労働者の１人平均月間出勤日数
及び実労働時間（事業所規模別） …… 23
第１０表　産業、性別常用労働者数及びパートタイム労働者比率（事業所規模別） … 24

毎月勤労統計調査地方調査の説明 …… 25

調 査 結 果 の 概 要

1　賃金の動き

6月の一人平均現金給与総額は規模5人以上で448,925円、前年同月比0.5%増（規模30人以上で518,005円、前年同月比2.3%増）となった。

このうち、きまって支給する給与は263,343円、前年同月比4.5%増（規模30人以上で280,651円、前年同月比4.0%増）、特別に支払われた給与は185,582円（規模30人以上で237,354円）となった。

分類別月間現金給与額

産　　業	現金給与総額		きまって支給する給与		所定内給与		超過労働給与	特別給与	
		前年比		前年比		前年比			前年差
（5人以上）	円	%	円	%	円	%	円	円	円
調査産業計	448,925	0.5	263,343	4.5	245,500	4.3	17,843	185,582	-8,961
建設業	499,366	6.4	285,571	-1.3	273,374	-1.5	12,197	213,795	33,702
製造業	440,169	4.2	278,928	4.8	258,033	5.2	20,895	161,241	4,753
電気・ガス業	1,217,376	23.6	431,731	17.3	376,267	8.5	55,464	785,645	168,811
情報通信業	587,471	-7.5	371,754	10.3	349,681	8.3	22,073	215,717	-82,683
運輸業，郵便業	442,024	40.7	312,958	-0.4	245,809	0.6	67,149	129,066	129,066
卸売業，小売業	258,733	10.0	218,070	15.4	205,166	13.7	12,904	40,663	-5,570
金融業，保険業	727,926	9.5	345,875	18.1	329,988	17.6	15,887	382,051	10,407
不動産業，物品賃貸業	342,969	1.3	255,937	-0.6	236,830	-2.9	19,107	87,032	6,033
学術研究等	614,191	-22.5	370,685	20.0	355,641	21.2	15,044	243,506	-240,008
宿泊業，飲食サービス業	139,347	3.2	124,949	9.9	115,142	6.7	9,807	14,398	-6,962
生活関連サービス業等	230,320	-18.6	177,816	-7.6	169,844	-0.4	7,972	52,504	-38,044
教育，学習支援業	1,033,242	5.7	364,372	3.9	358,229	3.9	6,143	668,870	42,433
医療，福祉	536,190	-8.9	277,075	1.6	261,362	1.9	15,713	259,115	-56,571
複合サービス事業	378,047	-31.3	286,652	-6.3	279,774	-0.4	6,878	91,395	-152,953
サービス業	291,260	2.4	220,908	6.3	201,041	4.1	19,867	70,352	-6,076
（うち30人以上）	円	%	円	%	円	%	円	円	円
調査産業計	518,005	2.3	280,651	4.0	260,987	4.3	19,664	237,354	515
建設業	609,138	3.5	312,360	-2.4	301,289	-0.1	11,071	296,778	28,473
製造業	487,653	5.0	291,126	5.6	267,416	5.8	23,710	196,527	7,814
電気・ガス業	1,186,486	4.8	409,679	2.0	360,206	-0.9	49,473	776,807	46,378
情報通信業	744,486	34.9	395,378	14.6	368,714	11.2	26,664	349,108	142,338
運輸業，郵便業	440,085	60.0	305,085	10.9	255,949	7.5	49,136	135,000	135,000
卸売業，小売業	256,061	23.0	203,949	9.9	192,730	10.0	11,219	52,112	29,384
金融業，保険業	867,604	30.6	382,764	20.2	369,086	22.2	13,678	484,840	138,510
不動産業，物品賃貸業	456,631	26.6	233,522	9.0	223,748	8.1	9,774	223,109	76,659
学術研究等	599,444	-34.6	330,628	4.1	310,797	6.2	19,831	268,816	-329,634
宿泊業,飲食サービス業	191,839	3.4	143,433	3.6	136,875	3.1	6,558	48,406	1,345
生活関連サービス業等	207,830	-0.6	170,360	-14.2	160,410	-7.7	9,950	37,470	27,108
教育，学習支援業	1,115,860	4.6	388,313	4.0	379,679	3.9	8,634	727,547	33,768
医療，福祉	617,539	-7.0	296,188	0.9	275,600	1.3	20,588	321,351	-48,607
複合サービス事業	303,390	-40.7	281,241	-4.8	276,455	1.3	4,786	22,149	-194,722
サービス業	269,922	6.6	206,789	7.4	187,946	5.7	18,843	63,133	2,420

就業形態別月間現金給与額

産業、就業形態	現金給与総額		きまって支給する給与		所定内給与		超過労働給与	特別給与	
		前年比		前年比		前年比			前年差
一般労働者									
（5人以上）	円	%	円	%	円	%	円	円	円
調査産業計	544,184	-1.1	308,631	2.8	286,379	2.8	22,252	235,553	-14,218
製造業	473,081	3.8	295,177	4.6	272,534	4.8	22,643	177,904	4,593
卸売業，小売業	358,889	-4.6	293,811	3.4	273,139	1.8	20,672	65,078	-26,932
医療，福祉	626,626	-9.8	315,027	0.8	295,368	1.3	19,659	311,599	-70,985
（うち30人以上）	円	%	円	%	円	%	円	円	円
調査産業計	606,389	1.8	318,342	3.3	294,632	3.6	23,710	288,047	442
製造業	518,634	4.5	305,511	5.2	280,313	5.5	25,198	213,123	6,860
卸売業，小売業	391,933	22.0	293,389	6.6	271,084	6.7	22,305	98,544	52,615
医療，福祉	712,755	-9.6	332,191	-1.7	307,062	-1.1	25,129	380,564	-70,069
パートタイム労働者									
（5人以上）	円	%	円	%	円	%	円	円	円
調査産業計	146,029	3.4	119,340	8.8	115,518	7.7	3,822	26,689	-4,787
製造業	144,883	10.9	133,144	9.8	127,934	10.1	5,210	11,739	2,407
卸売業，小売業	127,068	23.5	118,501	19.0	115,809	17.8	2,692	8,567	5,258
医療，福祉	242,736	-11.7	153,925	-1.5	151,015	-1.4	2,910	88,811	-29,603
（うち30人以上）	円	%	円	%	円	%	円	円	円
調査産業計	172,098	-3.7	133,140	3.8	129,313	3.6	3,827	38,958	-11,406
製造業	147,070	6.8	132,985	4.7	125,629	4.9	7,356	14,085	3,358
卸売業，小売業	152,325	24.0	135,664	15.4	132,908	14.9	2,756	16,661	11,439
医療，福祉	276,312	-15.0	167,165	-3.4	162,853	-3.5	4,312	109,147	-42,856

※事業所規模５人以上とは、第一種事業所（30人以上）及び第二種事業所（5人以上29人以下）を含む集計である。

2　労働時間の動き

6月の一人平均総実労働時間は規模5人以上で152.0時間、前年同月比1.5％増（規模30人以上で153.8時間、前年同月比0.1％減）となった。

このうち、所定内労働時間は142.2時間、前年同月比1.9％増（規模30人以上で143.3時間、前年同月比0.7％増）、所定外労働時間は9.8時間、前年同月比3.9％減（規模30人以上で10.5時間、前年同月比9.5％減）となった。

分類別月間実労働時間及び出勤日数

産　　業	総実労働時間		所定内労働時間		所定外労働時間		出勤日数	
		前年比		前年比		前年比		前年差
（5人以上）	時間	%	時間	%	時間	%	日	日
調査産業計	152.0	1.5	142.2	1.9	9.8	-3.9	19.4	0.2
建設業	159.9	-1.3	154.0	-1.2	5.9	-3.2	20.3	-0.6
製造業	164.2	1.2	153.8	1.1	10.4	1.9	19.9	0.0
電気・ガス業	159.3	13.0	146.5	9.3	12.8	85.6	19.4	1.4
情報通信業	167.1	-0.4	154.9	-1.6	12.2	22.0	20.3	-0.4
運輸業，郵便業	190.4	-5.2	157.1	-4.1	33.3	-9.9	21.4	-1.1
卸売業，小売業	142.5	7.5	135.1	6.8	7.4	19.3	19.3	0.5
金融業，保険業	146.9	6.0	138.5	5.1	8.4	23.5	19.4	1.0
不動産業，物品賃貸業	152.5	-7.9	143.4	-8.9	9.1	10.9	19.7	-1.2
学術研究等	164.1	8.5	158.0	8.3	6.1	12.9	20.2	0.8
宿泊業，飲食サービス業	102.9	11.7	97.8	12.6	5.1	-1.9	15.6	1.0
生活関連サービス業等	126.0	-9.4	121.8	-3.9	4.2	-65.6	19.2	1.1
教育，学習支援業	168.2	1.4	145.5	4.0	22.7	-12.3	19.6	0.5
医療，福祉	147.8	2.4	143.4	3.2	4.4	-17.0	19.5	0.3
複合サービス事業	149.1	-8.1	141.8	-5.0	7.3	-43.9	20.0	0.1
サービス業	152.8	1.4	141.6	0.2	11.2	19.1	19.4	0.5
（うち30人以上）	時間	%	時間	%	時間	%	日	日
調査産業計	153.8	-0.1	143.3	0.7	10.5	-9.5	19.3	-0.1
建設業	157.1	-5.4	151.2	-3.4	5.9	-37.2	19.7	-1.4
製造業	163.0	-0.2	151.7	-0.2	11.3	0.9	19.5	-0.2
電気・ガス業	153.1	2.7	140.6	2.0	12.5	11.5	19.0	0.4
情報通信業	169.2	1.4	156.4	-1.9	12.8	70.6	20.2	-0.8
運輸業，郵便業	179.3	-4.3	150.3	-3.9	29.0	-5.8	20.7	-0.5
卸売業，小売業	140.2	2.6	131.9	3.4	8.3	-8.8	19.3	0.1
金融業，保険業	150.3	5.0	139.3	3.6	11.0	27.9	19.2	0.4
不動産業，物品賃貸業	141.5	2.6	136.8	2.6	4.7	0.0	18.7	0.6
学術研究等	167.6	6.7	158.2	6.7	9.4	5.6	20.6	0.8
宿泊業,飲食サービス業	109.4	-0.7	104.7	-0.4	4.7	-6.0	16.3	0.0
生活関連サービス業等	125.0	-14.3	120.9	-7.5	4.1	-73.0	18.5	-0.2
教育，学習支援業	164.3	-0.1	142.7	2.8	21.6	-15.9	19.2	0.2
医療，福祉	147.9	1.4	143.2	2.8	4.7	-28.8	19.5	0.4
複合サービス事業	147.9	-7.3	139.6	-3.9	8.3	-41.9	20.1	0.3
サービス業	147.3	1.8	136.4	0.8	10.9	17.2	18.6	0.1

就業形態別月間実労働時間及び出勤日数

産業、就業形態	総実労働時間		所定内労働時間		所定外労働時間		出勤日数	
		前年比		前年比		前年比		前年差
一般労働者	時間	%	時間	%	時間	%	日	日
（5人以上）								
調査産業計	169.0	0.1	156.8	0.6	12.2	-6.1	20.3	-0.1
製造業	169.4	0.6	158.3	0.6	11.1	1.9	20.2	0.0
卸売業，小売業	172.6	0.7	161.8	0.8	10.8	0.0	20.9	-0.6
医療，福祉	160.7	1.6	155.4	2.6	5.3	-22.1	20.1	0.3
（うち30人以上）								
調査産業計	166.2	-1.0	153.7	-0.2	12.5	-10.1	19.9	-0.1
製造業	167.6	-0.3	155.7	-0.4	11.9	0.9	19.8	-0.2
卸売業，小売業	167.8	-2.7	153.4	-1.8	14.4	-11.1	19.9	-1.2
医療，福祉	159.0	0.2	153.4	2.2	5.6	-34.9	19.9	0.4
パートタイム労働者								
（5人以上）								
調査産業計	98.1	5.6	95.9	5.6	2.2	4.8	16.6	0.8
製造業	116.4	5.8	112.8	6.3	3.6	-5.3	17.9	0.9
卸売業，小売業	102.7	6.6	99.9	5.7	2.8	47.3	17.2	0.9
医療，福祉	105.8	2.3	104.3	1.8	1.5	66.6	17.6	0.2
（うち30人以上）								
調査産業計	105.1	2.3	102.4	2.4	2.7	-3.6	17.3	0.4
製造業	112.9	-0.2	107.7	-0.1	5.2	-2.0	16.9	0.2
卸売業，小売業	119.2	8.9	115.6	9.4	3.6	-5.3	18.8	1.1
医療，福祉	107.5	-3.6	106.3	-3.5	1.2	-7.7	18.0	-0.2

3　雇用の動き

6月の常用労働者数は規模5人以上で377,938人、前年同月比0.8%増（規模30人以上で215,357人、前年同月比0.2%減）となった。

また、常用労働者数中のパートタイム労働者の比率は23.9%で前年同月差1.4ポイント減(規模30人以上で20.3%、前年同月差1.2ポイント減）となった。

分類別常用労働者数及び労働異動率

産　　業	常用労働者							
	本月末労働者数		入職率		離職率		パートタイム労働者比率	
		前年比		前年差		前年差		前年差
（5人以上）	人	%	%	ポイント	%	ポイント	%	ポイント
調査産業計	377,938	0.8	1.36	0.05	1.39	0.02	23.9	-1.4
建設業	22,972	-5.6	1.30	-1.34	1.81	1.02	2.1	-3.2
製造業	91,869	0.7	1.08	0.49	0.58	-0.30	10.1	-0.2
電気・ガス業	1,819	3.3	0.00	-1.14	0.11	-0.46	13.5	8.5
情報通信業	2,988	4.6	0.37	-0.54	0.13	-0.57	3.0	-0.2
運輸業，郵便業	17,487	1.5	0.25	-0.73	1.55	0.65	8.8	2.1
卸売業，小売業	61,383	-2.5	1.63	0.26	2.54	0.24	43.1	-8.3
金融業，保険業	9,461	4.1	1.47	0.53	1.48	-0.96	6.0	-0.5
不動産業，物品賃貸業	2,477	9.1	1.88	1.75	0.45	-0.42	32.8	19.1
学術研究等	5,697	-1.4	1.81	1.81	1.74	1.16	8.3	-9.1
宿泊業，飲食サービス業	26,625	18.3	3.99	-1.07	4.25	1.43	75.8	-3.8
生活関連サービス業等	10,985	13.4	1.68	0.00	2.21	0.89	48.2	0.8
教育，学習支援業	26,163	-2.4	0.12	-0.37	0.15	0.04	12.6	-3.2
医療，福祉	68,970	-1.4	1.14	0.24	0.27	-0.87	23.6	-1.6
複合サービス事業	3,727	-6.2	0.61	-1.85	1.46	0.87	9.1	-1.8
サービス業	25,238	3.1	1.62	-0.23	2.15	-0.31	20.0	4.3
（うち30人以上）	人	%	%	ポイント	%	ポイント	%	ポイント
調査産業計	215,357	-0.2	1.06	-0.07	1.05	-0.08	20.3	-1.2
建設業	8,260	-7.9	1.30	0.13	1.16	0.80	1.9	0.7
製造業	72,687	0.3	0.95	0.33	0.53	-0.21	8.4	-0.6
電気・ガス業	912	-0.4	0.00	-2.21	0.22	-0.88	11.5	1.9
情報通信業	1,797	1.0	0.61	0.44	0.22	0.05	2.8	-0.2
運輸業，郵便業	9,465	-0.2	0.48	-1.30	0.36	-1.27	13.2	1.1
卸売業，小売業	21,353	2.1	1.96	0.76	1.97	0.11	56.8	0.0
金融業，保険業	4,096	6.2	0.53	-0.67	2.51	-2.42	3.5	-3.7
不動産業，物品賃貸業	782	35.8	1.93	1.42	1.41	-1.96	30.4	5.4
学術研究等	2,257	4.2	0.98	0.98	0.80	0.80	7.4	-6.5
宿泊業,飲食サービス業	7,300	-1.7	2.28	0.56	2.74	0.20	72.3	0.2
生活関連サービス業等	4,637	19.5	0.96	-1.29	4.65	4.02	52.8	5.3
教育，学習支援業	16,185	-5.2	0.20	-0.33	0.24	0.06	11.8	-4.7
医療，福祉	44,803	-2.3	0.73	-0.45	0.41	-0.46	21.8	-5.3
複合サービス事業	2,462	-7.4	0.44	-3.28	1.53	0.64	11.3	-2.2
サービス業	18,284	2.3	2.01	-0.54	2.70	0.30	20.6	3.8

就業形態別常用労働者数

産業、就業形態	前月末労働者数	本月中の増加労働者数	本月中の減少労働者数	本月末労働者数	
					前年比
一般労働者	人	人	人	人	%
（5人以上）					
調査産業計	287,548	2,378	2,620	287,568	2.6
製造業	82,290	729	428	82,611	0.9
卸売業，小売業	35,105	254	445	34,940	14.1
医療，福祉	52,298	447	73	52,691	0.6
（うち30人以上）	人	人	人	人	%
調査産業計	171,484	1,423	1,377	171,561	1.2
製造業	66,389	496	310	66,590	1.1
卸売業，小売業	9,275	173	233	9,215	1.8
医療，福祉	34,897	208	73	35,050	5.1
パートタイム労働者					
（5人以上）	人	人	人	人	%
調査産業計	90,503	2,761	2,632	90,370	-4.8
製造業	9,122	259	103	9,258	-1.4
卸売業，小売業	26,840	755	1,126	26,443	-18.3
医療，福祉	16,076	333	111	16,279	-7.8
（うち30人以上）	人	人	人	人	%
調査産業計	43,856	854	883	43,796	-5.5
製造業	5,999	190	77	6,097	-6.4
卸売業，小売業	12,080	245	187	12,138	2.3
医療，福祉	9,765	117	111	9,753	-21.6

※一般労働者数及びパートタイム労働者数については、名義替え等による増減等のため、前月末＋増加－減少が本月末労働者数と一致しないことがある。

指　数　の　推　移

（ 事業所規模５人以上 ）

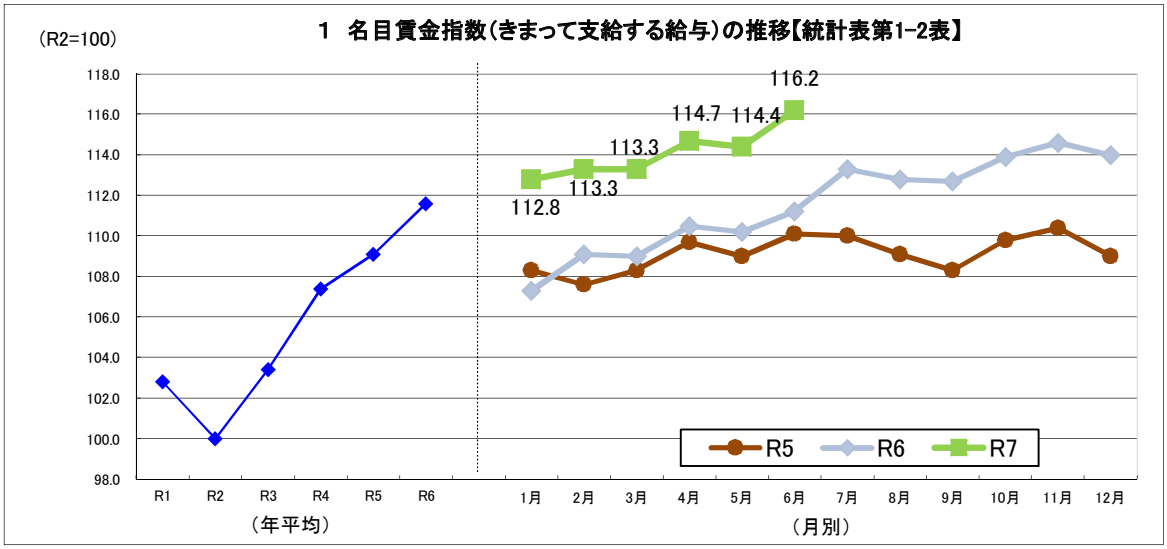

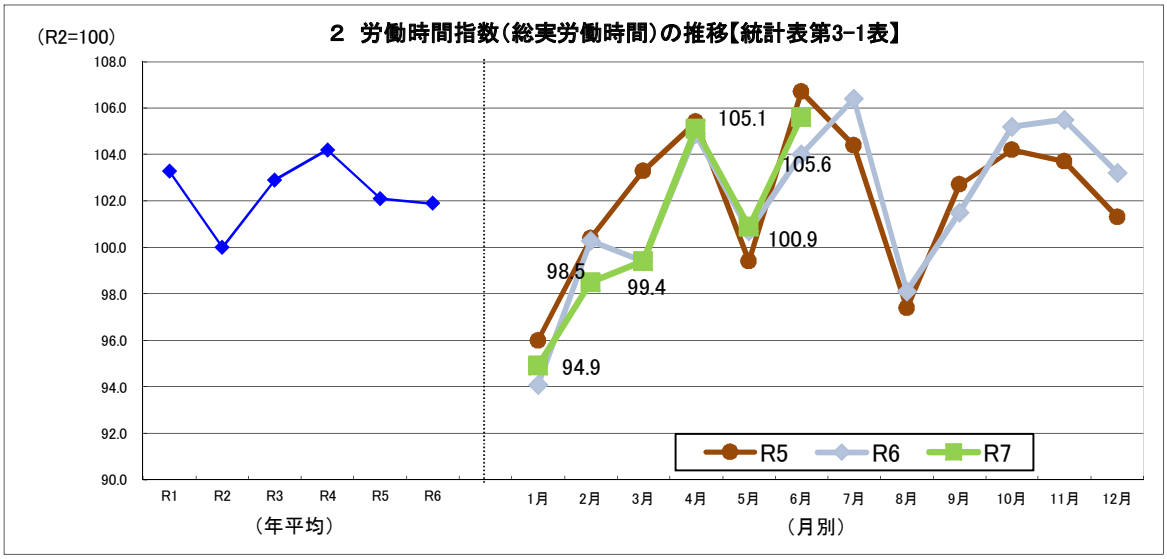

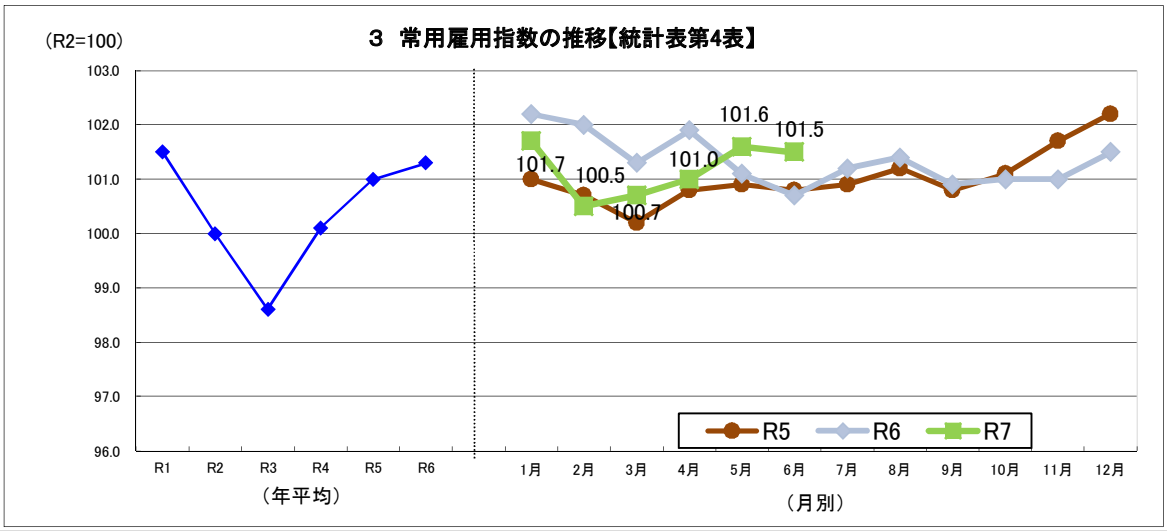

令和６年１月調査においてベンチマーク更新を実施したことに伴い、基準年（令和２年）の常用雇用指数が100となるように令和６年５月調査より過去に遡って改訂しております。

前　年　比　の　推　移

（ 事業所規模５人以上 ）

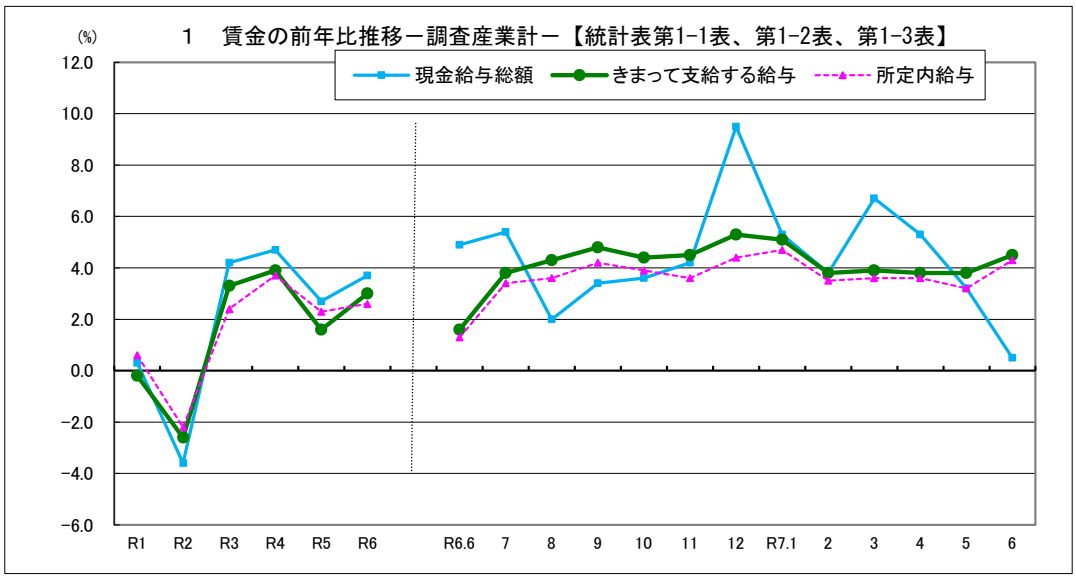

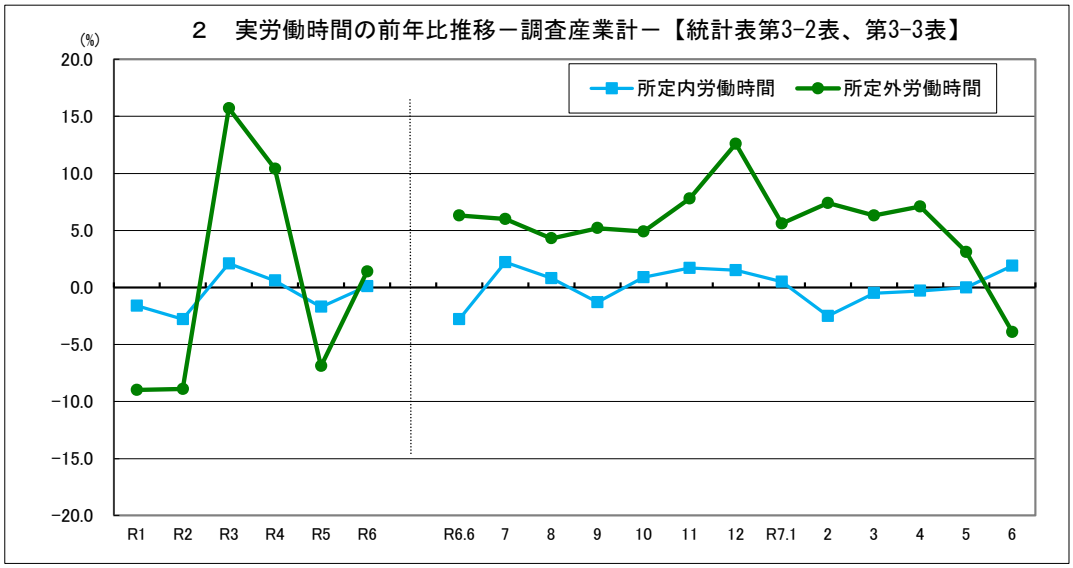

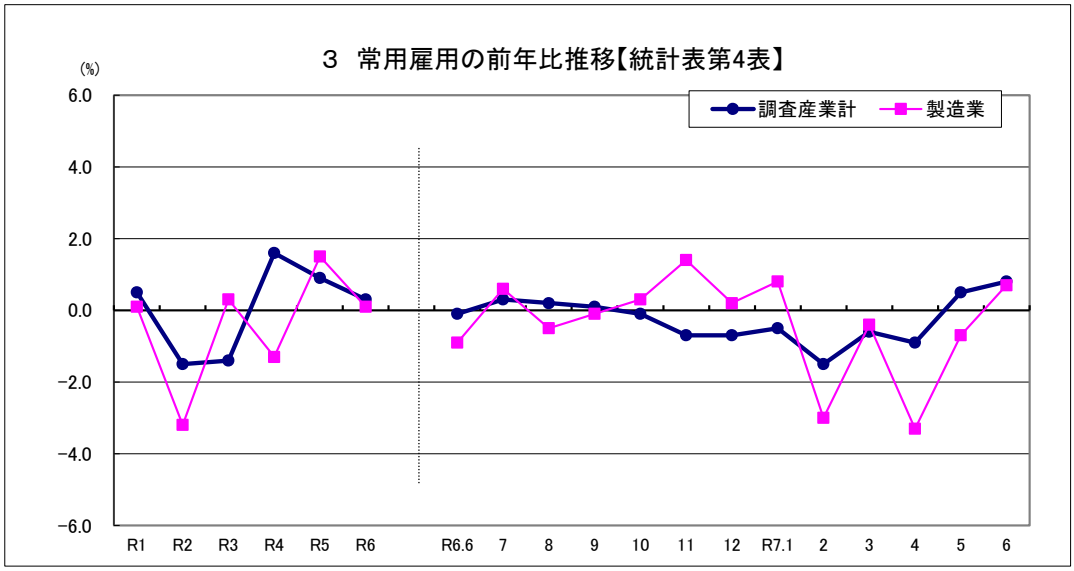

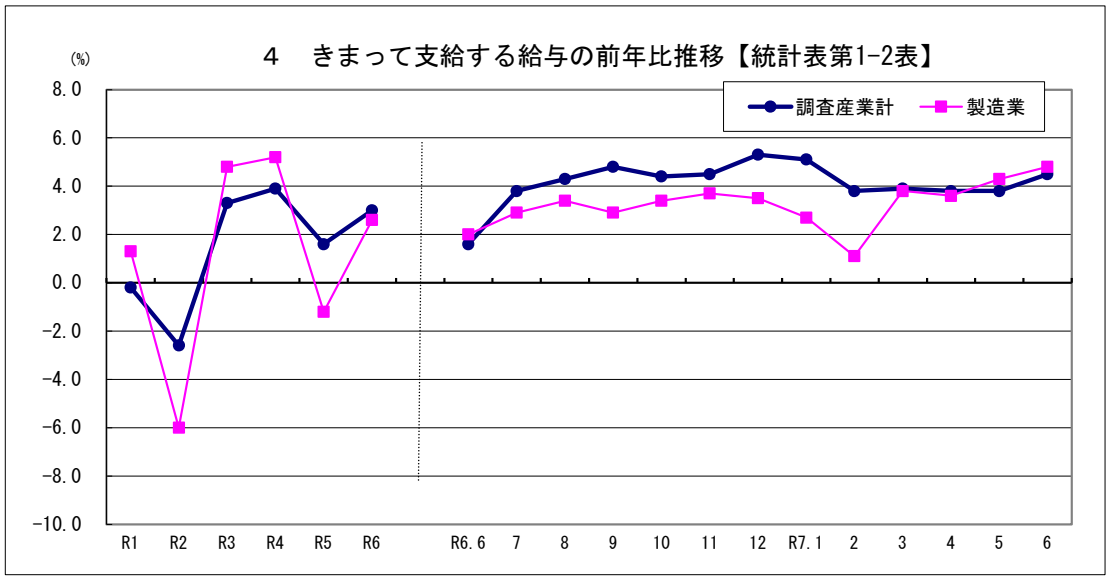
４　きまって支給する給与の前年比推移【統計表第1-2表】
(%)
8.0
6.0
4.0
2.0
0.0
-2.0
-4.0
-6.0
-8.0
-10.0
調査産業計
製造業
R1
R2
R3
R4
R5
R6
R6.6
7
8
9
10
11
12
R7.1
2
3
4
5
6

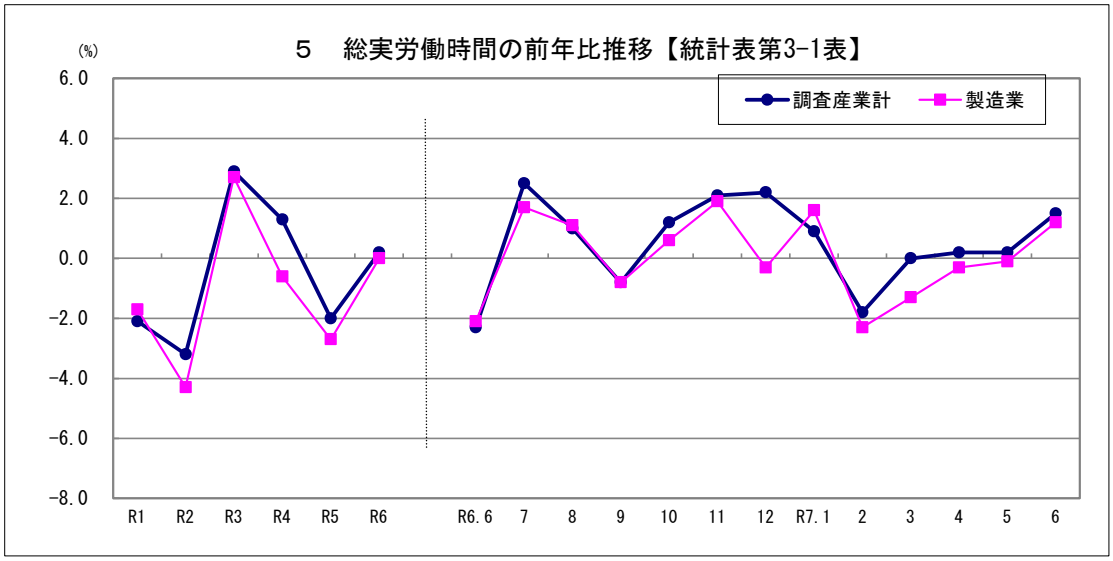
５　総実労働時間の前年比推移【統計表第3-1表】
(%)
6.0
4.0
2.0
0.0
-2.0
-4.0
-6.0
-8.0
調査産業計
製造業
R1
R2
R3
R4
R5
R6
R6.6
7
8
9
10
11
12
R7.1
2
3
4
5
6

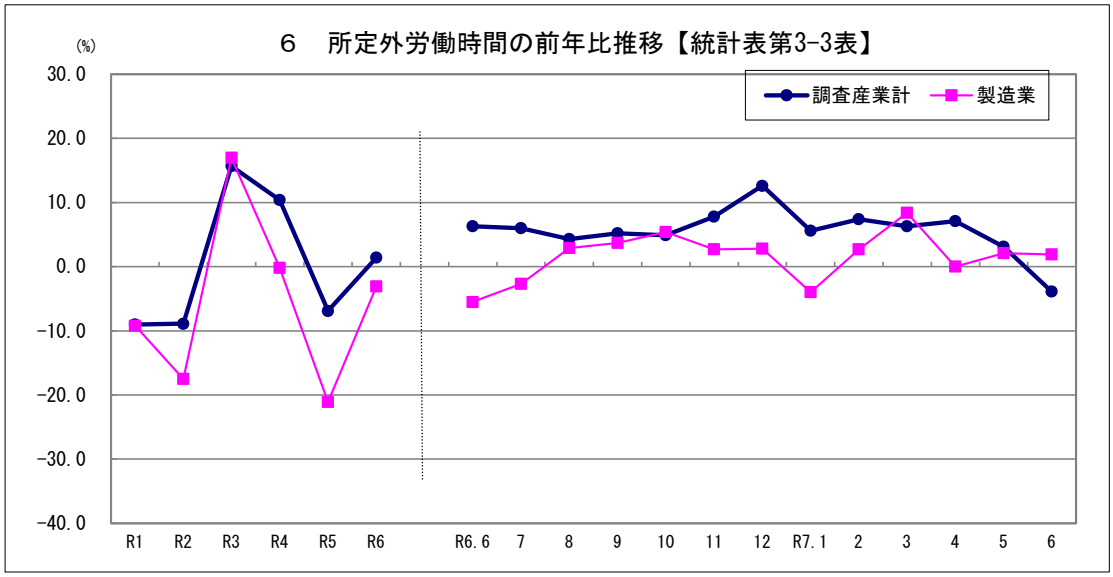
６　所定外労働時間の前年比推移【統計表第3-3表】
(%)
30.0
20.0
10.0
0.0
-10.0
-20.0
-30.0
-40.0
調査産業計
製造業
R1
R2
R3
R4
R5
R6
R6.6
7
8
9
10
11
12
R7.1
2
3
4
5
6

第1－1表　　名目賃金指数（現金給与総額）

R2＝100

（事業所規模5人以上）

区分 産業	令和4年平均	令和5年平均	令和6年平均	令和6年 6月	7月	8月	9月	10月	11月	12月	令和7年 1月	2月	3月	4月	5月	6月
TL 調査産業計	109.0	111.9	115.1	167.1	128.2	103.3	96.8	96.7	101.7	211.4	98.1	97.2	103.0	99.6	101.7	168.0
対前年増減率	4.7	2.7	3.7	4.9	5.4	2.0	3.4	3.6	4.2	9.5	5.3	3.8	6.7	5.3	3.2	0.5
D 建設業	104.1	107.4	106.5	144.0	110.8	109.2	88.0	89.5	97.3	185.1	90.7	88.7	87.6	85.6	89.7	153.2
E 製造業	115.3	115.3	115.7	152.0	151.3	100.7	98.7	96.5	101.3	204.2	96.7	99.4	101.7	102.2	101.7	158.4
F 電気・ガス業	100.4	110.7	106.5	197.9	92.2	91.7	80.3	84.8	82.6	248.0	86.9	86.7	89.1	91.8	85.0	244.7
G 情報通信業	114.2	127.5	114.5	173.9	154.2	91.5	88.8	88.3	89.2	218.1	104.6	101.4	101.8	100.7	102.1	160.8
H 運輸業，郵便業	120.6	134.3	133.5	127.8	160.1	126.9	123.4	126.3	133.4	179.6	132.7	121.6	121.8	126.1	122.8	179.8
I 卸売業，小売業	107.4	104.8	113.2	111.7	163.2	117.7	101.0	102.2	107.0	203.2	100.1	98.3	103.7	108.0	108.1	122.9
J 金融業，保険業	101.5	105.6	105.1	178.2	87.5	86.9	80.8	79.5	82.9	189.8	87.4	93.6	99.6	94.7	165.0	195.2
K 不動産・物品賃貸業	106.5	154.4	117.1	127.7	167.2	106.9	105.2	97.6	127.4	183.0	103.4	94.8	97.4	109.4	104.8	129.3
L 学術研究等	97.0	111.8	116.4	226.7	119.0	95.5	84.6	85.1	98.6	246.9	117.7	108.0	110.4	107.1	119.2	175.7
M 宿泊業,飲食サービス業	108.5	112.6	114.8	120.6	117.6	118.5	109.5	108.7	115.4	141.1	98.9	99.7	107.8	105.7	110.4	124.5
N 生活関連サービス業等	122.2	118.0	121.8	157.9	120.8	125.4	106.4	108.6	135.5	153.9	96.6	93.7	102.5	108.6	105.5	128.5
O 教育，学習支援業	104.8	110.2	125.0	259.6	93.8	93.4	93.9	94.4	101.6	295.8	101.6	101.5	107.2	96.3	96.1	274.5
P 医療，福祉	105.0	112.8	115.9	200.9	107.5	98.6	94.1	94.0	94.8	232.3	97.0	93.1	107.7	94.3	92.9	183.1
Q 複合サービス事業	98.2	103.1	106.8	158.2	134.1	84.4	83.7	85.1	86.8	191.3	74.6	80.5	84.3	85.6	86.5	108.7
R サービス業	111.7	104.2	106.9	133.3	109.9	99.6	98.6	99.8	102.1	153.3	100.1	101.6	107.2	106.0	99.9	136.5

（事業所規模30人以上）

区分 産業	令和4年平均	令和5年平均	令和6年平均	令和6年 6月	7月	8月	9月	10月	11月	12月	令和7年 1月	2月	3月	4月	5月	6月
TL 調査産業計	109.9	113.6	112.5	172.2	123.8	97.0	92.8	93.1	96.1	212.9	95.9	95.2	98.1	96.1	98.8	176.1
対前年増減率	4.2	3.4	0.9	1.7	2.1	−0.3	0.1	2.0	−0.9	3.3	6.0	5.5	5.8	4.6	2.4	2.3
D 建設業	111.9	109.4	118.3	174.2	130.3	134.2	92.9	95.1	99.7	217.9	94.5	99.3	92.2	88.3	99.8	180.3
E 製造業	114.2	114.6	113.8	156.1	150.1	97.7	95.7	93.6	98.2	205.7	94.1	96.4	100.1	99.6	99.7	163.9
F 電気・ガス業	112.4	109.7	101.8	213.0	80.2	76.8	73.9	75.3	78.1	241.3	77.6	76.5	75.3	77.9	76.0	223.2
G 情報通信業	109.0	112.9	109.6	135.7	167.8	89.8	85.2	84.7	85.6	233.3	100.7	97.8	99.3	97.8	98.3	183.1
H 運輸業，郵便業	124.1	129.1	124.0	113.8	170.0	120.2	113.8	118.2	117.2	172.9	140.7	123.3	118.8	122.3	121.8	182.1
I 卸売業，小売業	101.5	106.2	97.3	96.1	132.0	93.2	86.0	88.7	88.4	165.5	91.5	90.5	96.4	98.3	94.3	118.2
J 金融業，保険業	105.4	131.4	127.0	199.0	99.8	98.0	97.9	97.3	98.9	207.4	111.8	107.6	112.6	112.0	264.2	259.8
K 不動産・物品賃貸業	84.3	89.9	98.4	141.4	99.6	83.4	81.1	81.8	89.2	159.7	109.5	88.2	89.7	91.8	85.4	179.0
L 学術研究等	95.4	104.5	123.2	264.0	107.4	94.4	90.0	92.5	91.4	274.3	121.2	95.8	98.4	96.7	96.1	172.7
M 宿泊業,飲食サービス業	109.0	122.0	139.4	168.5	139.6	132.0	124.7	128.7	130.3	207.8	126.1	119.9	128.8	128.2	129.6	174.2
N 生活関連サービス業等	130.4	118.0	131.3	124.3	153.2	149.2	117.3	119.9	121.1	194.1	95.2	97.5	118.9	121.9	102.6	123.6
O 教育，学習支援業	103.8	104.2	108.7	230.3	82.1	82.4	82.6	83.0	91.1	255.2	88.4	87.9	88.4	82.6	83.0	240.8
P 医療，福祉	106.1	114.4	114.6	207.1	102.8	93.3	91.2	92.0	91.9	237.4	94.4	91.5	94.0	91.2	90.2	192.7
Q 複合サービス事業	96.5	99.8	101.2	145.8	122.8	82.7	83.2	84.0	86.9	183.3	69.9	79.1	82.3	82.2	80.8	86.4
R サービス業	100.6	107.7	104.3	126.8	105.9	95.0	96.5	98.6	101.5	146.5	99.0	101.0	109.8	107.7	101.1	135.2

第1－2表　　名目賃金指数（きまって支給する給与）

R2＝100

（事業所規模5人以上）

区分 産業	令和4年平均	令和5年平均	令和6年平均	令和6年 6月	7月	8月	9月	10月	11月	12月	令和7年 1月	2月	3月	4月	5月	6月
TL 調査産業計	107.4	109.1	111.6	111.2	113.3	112.8	112.7	113.9	114.6	114.0	112.8	113.3	113.3	114.7	114.4	116.2
対前年増減率	3.9	1.6	3.0	1.6	3.8	4.3	4.8	4.4	4.5	5.3	5.1	3.8	3.9	3.8	3.8	4.5
D 建設業	101.9	105.5	101.5	102.0	104.5	96.7	101.2	102.7	104.1	102.9	101.3	101.9	97.9	98.4	98.8	100.7
E 製造業	110.3	109.0	111.3	112.0	112.5	111.0	111.8	112.5	113.5	112.5	110.9	111.5	113.6	115.4	115.2	117.4
F 電気・ガス業	104.5	112.3	107.8	97.2	115.8	120.5	105.5	111.4	108.5	110.8	113.8	113.9	116.9	119.5	111.6	114.0
G 情報通信業	109.4	118.9	108.4	111.3	106.8	104.5	106.2	106.3	107.4	107.3	121.2	121.5	121.9	120.7	122.2	122.8
H 運輸業，郵便業	114.3	134.5	136.6	139.8	137.2	134.9	134.9	138.0	139.1	132.3	132.8	132.0	130.7	137.8	134.0	139.2
I 卸売業，小売業	106.7	104.6	109.5	103.4	115.7	116.9	116.3	117.8	118.2	119.8	114.6	113.2	114.6	118.8	119.3	119.3
J 金融業，保険業	99.6	101.8	99.5	95.8	98.5	106.0	98.5	96.9	101.1	99.2	106.0	114.1	113.7	112.7	113.9	113.1
K 不動産・物品賃貸業	102.3	120.5	110.3	111.5	108.3	108.0	107.1	110.1	112.2	112.2	111.9	108.8	111.5	111.7	110.0	110.8
L 学術研究等	96.9	108.3	106.7	108.9	103.6	104.8	104.3	104.9	106.3	108.9	132.5	133.0	136.1	131.9	134.3	130.7
M 宿泊業,飲食サービス業	105.7	108.0	112.3	104.7	115.9	118.5	112.6	111.9	111.6	111.0	101.5	102.7	108.7	108.4	113.2	115.1
N 生活関連サービス業等	129.5	121.9	118.1	119.2	119.2	120.8	118.2	120.1	119.1	117.0	106.7	103.8	113.0	119.5	109.8	110.2
O 教育，学習支援業	105.0	108.5	121.4	120.9	121.5	121.2	121.7	122.5	122.2	121.9	131.9	131.7	126.1	124.9	124.8	125.6
P 医療，福祉	105.6	110.4	111.5	112.0	111.2	112.9	111.5	113.0	113.1	113.7	111.2	111.8	110.0	111.7	111.7	113.8
Q 複合サービス事業	102.0	104.5	110.8	113.5	108.3	109.0	108.0	109.8	112.0	110.0	96.4	104.0	106.6	107.3	106.6	106.4
R サービス業	110.8	103.8	109.3	110.0	111.3	108.6	109.7	112.3	114.4	113.0	112.7	113.5	114.7	114.4	111.7	116.9

（事業所規模30人以上）

区分 産業	令和4年平均	令和5年平均	令和6年平均	令和6年 6月	7月	8月	9月	10月	11月	12月	令和7年 1月	2月	3月	4月	5月	6月
TL 調査産業計	107.3	109.4	109.1	109.5	110.0	109.4	109.4	111.0	111.1	110.7	111.6	112.1	112.4	112.1	111.8	113.9
対前年増減率	3.0	2.0	1.2	0.9	2.3	2.0	1.9	2.4	1.4	1.9	5.3	4.7	4.8	2.9	3.0	4.0
D 建設業	107.9	104.5	107.8	110.1	109.2	105.6	108.0	110.6	112.1	109.7	109.8	115.4	106.3	102.7	104.8	107.5
E 製造業	109.4	108.6	109.9	110.5	111.2	110.3	110.5	111.3	111.6	110.9	110.2	110.8	113.1	113.9	114.6	116.7
F 電気・ガス業	113.9	112.8	100.5	99.6	98.7	101.2	97.3	99.2	102.9	102.0	101.8	100.8	99.1	102.1	100.1	101.6
G 情報通信業	106.8	105.3	104.7	105.3	105.8	103.7	105.8	105.1	106.2	105.8	117.5	120.0	121.8	120.9	121.4	120.7
H 運輸業，郵便業	113.9	121.8	123.7	123.5	125.2	123.3	123.6	128.3	126.0	125.1	131.0	132.2	128.7	132.7	131.8	137.0
I 卸売業，小売業	102.0	106.5	99.5	99.8	100.8	101.0	100.2	103.3	103.0	103.5	106.7	105.4	107.1	111.2	109.2	109.7
J 金融業，保険業	100.4	117.4	114.1	111.3	116.5	114.4	114.3	113.7	115.5	115.1	129.1	125.6	130.4	127.8	133.2	133.8
K 不動産・物品賃貸業	84.2	86.6	95.0	95.3	93.8	94.7	92.1	92.9	92.9	92.0	102.5	100.1	101.1	101.5	97.0	103.9
L 学術研究等	93.7	98.6	106.8	106.3	105.0	105.9	104.6	107.4	106.1	107.2	111.3	111.2	114.3	112.1	110.9	110.7
M 宿泊業,飲食サービス業	106.4	118.6	131.4	129.1	134.2	134.7	127.0	131.8	130.2	132.5	129.5	123.2	129.7	130.9	131.4	133.8
N 生活関連サービス業等	140.2	124.7	135.2	136.6	135.7	130.6	135.7	137.2	139.0	136.4	108.6	112.1	135.4	138.1	114.9	117.2
O 教育，学習支援業	103.9	102.5	106.8	106.3	108.2	108.7	108.9	109.5	108.4	107.9	116.7	115.9	116.6	109.0	109.5	110.5
P 医療，福祉	105.1	110.3	109.8	110.1	109.8	110.5	109.6	110.5	110.4	111.6	109.8	109.8	106.4	108.3	108.3	111.1
Q 複合サービス事業	100.0	103.4	106.5	106.7	104.2	104.9	105.5	106.5	110.3	107.6	88.8	100.4	103.6	104.1	102.5	101.6
R サービス業	102.5	107.8	106.5	107.4	108.3	104.3	105.1	109.4	111.6	108.7	109.8	111.4	113.4	114.3	111.4	115.3

第1－3表　　名目賃金指数（所定内給与）

R2＝100

（事業所規模5人以上）

区分 産業	令和4年 平均	令和5年 平均	令和6年 平均	令和6年 6月	7月	8月	9月	10月	11月	12月	令和7年 1月	2月	3月	4月	5月	6月
TL 調査産業計	106.1	108.5	110.7	110.5	112.4	111.9	111.8	112.9	113.0	112.6	111.9	112.1	112.2	113.6	113.2	115.3
対前年増減率	3.7	2.3	2.6	1.3	3.4	3.6	4.2	3.9	3.6	4.4	4.7	3.5	3.6	3.6	3.2	4.3
D 建設業	100.7	104.6	101.6	103.6	104.4	98.1	101.2	102.2	103.2	101.8	98.2	96.9	96.6	99.6	99.4	102.0
E 製造業	108.0	108.6	111.7	112.6	112.9	111.6	112.4	112.4	112.9	112.6	112.2	112.2	113.5	115.9	116.4	118.5
F 電気・ガス業	101.3	108.9	103.9	98.0	108.1	107.2	101.5	104.7	102.5	106.2	109.1	109.8	111.8	111.1	105.0	106.3
G 情報通信業	108.3	113.8	114.2	117.5	114.2	111.2	113.9	113.4	113.2	113.8	126.5	126.6	127.0	125.3	126.1	127.2
H 運輸業，郵便業	110.6	136.0	126.0	126.7	128.1	125.9	126.4	128.7	129.3	123.4	124.3	122.6	121.2	127.0	125.0	127.4
I 卸売業，小売業	107.2	105.7	109.0	103.5	114.7	115.8	115.5	117.9	116.4	117.5	113.1	111.9	113.2	116.8	117.0	117.7
J 金融業，保険業	98.2	99.7	99.0	95.2	98.8	106.0	99.1	96.9	101.0	99.6	106.6	114.2	113.7	111.6	114.2	112.0
K 不動産・物品賃貸業	96.5	116.4	109.9	112.1	106.1	106.0	105.9	108.2	108.9	110.1	110.8	107.5	109.4	110.2	107.7	108.8
L 学術研究等	96.8	109.4	106.3	109.4	104.4	104.5	103.5	103.2	103.6	107.0	135.1	134.3	136.0	133.6	136.6	132.6
M 宿泊業,飲食サービス業	103.6	105.0	109.8	103.1	113.3	114.7	109.4	108.8	106.7	107.9	97.4	98.3	103.1	102.9	107.0	110.0
N 生活関連サービス業等	132.9	122.8	114.3	112.5	113.9	118.5	115.2	117.3	115.9	112.3	108.7	106.2	115.0	121.2	111.4	112.0
O 教育，学習支援業	104.4	108.2	120.7	119.8	120.9	120.4	121.0	122.0	121.0	120.7	131.1	130.9	125.0	123.4	123.7	124.5
P 医療，福祉	104.2	109.0	110.7	111.2	110.8	112.0	110.5	112.1	112.7	112.9	110.8	111.2	110.0	111.4	109.2	113.3
Q 複合サービス事業	101.6	103.5	109.9	109.6	107.8	107.5	106.9	109.6	110.9	109.6	99.1	107.0	109.5	109.2	108.0	109.2
R サービス業	109.3	102.5	106.7	108.7	108.0	104.2	106.1	108.7	110.4	109.1	106.1	107.6	110.3	110.0	107.2	113.2

（事業所規模30人以上）

区分 産業	令和4年 平均	令和5年 平均	令和6年 平均	令和6年 6月	7月	8月	9月	10月	11月	12月	令和7年 1月	2月	3月	4月	5月	6月
TL 調査産業計	105.8	108.6	108.8	109.2	109.9	109.2	109.3	110.7	110.6	110.3	111.6	111.8	112.3	111.9	111.2	113.9
対前年増減率	3.0	2.6	1.5	0.9	2.5	2.0	2.0	2.7	1.5	2.1	5.4	4.9	4.9	2.9	2.4	4.3
D 建設業	105.6	103.7	108.1	111.8	109.8	106.9	109.1	110.7	112.0	109.4	105.8	109.0	104.4	105.9	108.8	111.7
E 製造業	107.9	108.3	110.8	111.6	112.1	111.6	111.6	111.9	111.8	111.6	112.3	112.1	113.7	115.0	116.4	118.1
F 電気・ガス業	109.6	107.9	98.3	97.5	97.5	96.6	97.1	97.8	98.7	98.9	99.9	99.6	97.7	95.6	96.5	96.6
G 情報通信業	106.8	104.6	108.4	109.5	110.7	107.7	111.4	109.8	109.7	110.2	119.8	122.8	123.8	122.1	121.9	121.8
H 運輸業，郵便業	111.6	128.6	127.2	127.6	128.3	127.4	127.4	131.4	128.8	128.5	133.5	134.8	131.1	132.4	133.1	137.2
I 卸売業，小売業	101.7	106.3	99.0	99.1	100.1	100.2	99.6	103.2	102.7	102.3	105.7	104.7	106.3	109.7	107.5	109.0
J 金融業，保険業	99.0	113.4	111.3	108.1	113.7	111.3	112.5	111.6	112.2	112.8	127.3	124.0	128.8	124.9	130.9	132.1
K 不動産・物品賃貸業	85.0	86.3	95.3	95.3	94.2	95.1	92.9	94.1	93.2	91.9	102.1	100.8	101.0	101.5	96.4	103.0
L 学術研究等	93.5	96.7	104.1	103.7	103.8	104.0	102.9	105.7	103.6	105.1	111.4	110.4	112.1	111.2	111.1	110.1
M 宿泊業,飲食サービス業	103.9	115.0	129.1	126.9	131.9	132.2	125.7	130.1	128.4	131.2	126.8	121.4	126.8	128.9	127.7	130.8
N 生活関連サービス業等	131.8	114.9	123.6	122.6	124.8	121.8	123.9	125.3	126.6	126.1	103.3	108.2	129.7	132.4	110.3	113.1
O 教育，学習支援業	103.3	101.8	105.5	104.3	106.8	107.1	107.4	108.4	106.3	105.8	115.2	114.3	114.7	106.6	107.5	108.4
P 医療，福祉	103.5	108.4	108.1	108.4	108.5	108.7	107.7	108.5	109.3	109.9	108.3	108.6	106.1	107.6	104.3	109.8
Q 複合サービス事業	99.0	102.2	106.9	105.8	104.5	104.2	105.6	107.7	110.1	108.7	93.8	106.3	108.8	108.1	106.3	107.2
R サービス業	102.1	107.0	105.7	107.4	107.9	103.0	103.9	108.6	110.3	107.4	107.5	109.2	110.6	112.2	109.0	113.5

第2－1表　　実質賃金指数（現金給与総額）

R2＝100

（事業所規模5人以上）

区分 産業	令和4年平均	令和5年平均	令和6年平均	令和6年 6月	7月	8月	9月	10月	11月	12月	令和7年 1月	2月	3月	4月	5月	6月
TL 調査産業計	106.2	105.1	104.1	151.6	116.0	92.8	87.1	86.6	90.6	186.3	85.5	85.5	90.6	87.1	89.0	147.2
対前年増減率	1.9	−1.0	−0.1	0.9	1.8	−1.9	0.1	0.6	0.2	4.6	0.1	−0.6	2.4	1.0	−0.4	−2.9
D 建設業	101.5	100.8	96.3	130.7	100.3	98.1	79.1	80.1	86.6	163.1	79.1	78.0	77.0	74.9	78.5	134.3
E 製造業	112.4	108.3	104.6	137.9	136.9	90.5	88.8	86.4	90.2	179.9	84.3	87.4	89.4	89.4	89.0	138.8
F 電気・ガス業	97.9	103.9	96.3	179.6	83.4	82.4	72.2	75.9	73.6	218.5	75.8	76.3	78.4	80.3	74.4	214.5
G 情報通信業	111.3	119.7	103.5	157.8	139.5	82.2	79.9	79.1	79.4	192.2	91.2	89.2	89.5	88.1	89.3	140.9
H 運輸業，郵便業	117.5	126.1	120.7	116.0	144.9	114.0	111.0	113.1	118.8	158.2	115.7	106.9	107.1	110.3	107.4	157.6
I 卸売業，小売業	104.7	98.4	102.4	101.4	147.7	105.8	90.8	91.5	95.3	179.0	87.3	86.5	91.2	94.5	94.6	107.7
J 金融業，保険業	98.9	99.2	95.0	161.7	79.2	78.1	72.7	71.2	73.8	167.2	76.2	82.3	87.6	82.9	144.4	171.1
K 不動産・物品賃貸業	103.8	145.0	105.9	115.9	151.3	96.0	94.6	87.4	113.4	161.2	90.1	83.4	85.7	95.7	91.7	113.3
L 学術研究等	94.5	105.0	105.2	205.7	107.7	85.8	76.1	76.2	87.8	217.5	102.6	95.0	97.1	93.7	104.3	154.0
M 宿泊業,飲食サービス業	105.8	105.7	103.8	109.4	106.4	106.5	98.5	97.3	102.8	124.3	86.2	87.7	94.8	92.5	96.6	109.1
N 生活関連サービス業等	119.1	110.8	110.1	143.3	109.3	112.7	95.7	97.2	120.7	135.6	84.2	82.4	90.1	95.0	92.3	112.6
O 教育，学習支援業	102.1	103.5	113.0	235.6	84.9	83.9	84.4	84.5	90.5	260.6	88.6	89.3	94.3	84.3	84.1	240.6
P 医療，福祉	102.3	105.9	104.8	182.3	97.3	88.6	84.6	84.2	84.4	204.7	84.6	81.9	94.7	82.5	81.3	160.5
Q 複合サービス事業	95.7	96.8	96.6	143.6	121.4	75.8	75.3	76.2	77.3	168.5	65.0	70.8	74.1	74.9	75.7	95.3
R サービス業	108.9	97.8	96.7	121.0	99.5	89.5	88.7	89.3	90.9	135.1	87.3	89.4	94.3	92.7	87.4	119.6

（事業所規模30人以上）

区分 産業	令和4年平均	令和5年平均	令和6年平均	令和6年 6月	7月	8月	9月	10月	11月	12月	令和7年 1月	2月	3月	4月	5月	6月
TL 調査産業計	107.1	106.7	101.7	156.3	112.0	87.2	83.5	83.3	85.6	187.6	83.6	83.7	86.3	84.1	86.4	154.3
対前年増減率	1.4	−0.4	−2.9	−2.1	−1.3	−4.1	−3.0	−1.1	−4.7	−1.3	0.7	1.1	1.5	0.5	−1.4	−1.3
D 建設業	109.1	102.7	107.0	158.1	117.9	120.6	83.5	85.1	88.8	192.0	82.4	87.3	81.1	77.3	87.3	158.0
E 製造業	111.3	107.6	102.9	141.7	135.8	87.8	86.1	83.8	87.4	181.2	82.0	84.8	88.0	87.1	87.2	143.6
F 電気・ガス業	109.6	103.0	92.0	193.3	72.6	69.0	66.5	67.4	69.5	212.6	67.7	67.3	66.2	68.2	66.5	195.6
G 情報通信業	106.2	106.0	99.1	123.1	151.9	80.7	76.6	75.8	76.2	205.6	87.8	86.0	87.3	85.6	86.0	160.5
H 運輸業，郵便業	121.0	121.2	112.1	103.3	153.8	108.0	102.3	105.8	104.4	152.3	122.7	108.4	104.5	107.0	106.6	159.6
I 卸売業，小売業	98.9	99.7	88.0	87.2	119.5	83.7	77.3	79.4	78.7	145.8	79.8	79.6	84.8	86.0	82.5	103.6
J 金融業，保険業	102.7	123.4	114.8	180.6	90.3	88.1	88.0	87.1	88.1	182.7	97.5	94.6	99.0	98.0	231.1	227.7
K 不動産・物品賃貸業	82.2	84.4	89.0	128.3	90.1	74.9	72.9	73.2	79.4	140.7	95.5	77.6	78.9	80.3	74.7	156.9
L 学術研究等	93.0	98.1	111.4	239.6	97.2	84.8	80.9	82.8	81.4	241.7	105.7	84.3	86.5	84.6	84.1	151.4
M 宿泊業,飲食サービス業	106.2	114.6	126.0	152.9	126.3	118.6	112.1	115.2	116.0	183.1	109.9	105.5	113.3	112.2	113.4	152.7
N 生活関連サービス業等	127.1	110.8	118.7	112.8	138.6	134.1	105.5	107.3	107.8	171.0	83.0	85.8	104.6	106.6	89.8	108.3
O 教育，学習支援業	101.2	97.8	98.3	209.0	74.3	74.0	74.3	74.3	81.1	224.8	77.1	77.3	77.7	72.3	72.6	211.0
P 医療，福祉	103.4	107.4	103.6	187.9	93.0	83.8	82.0	82.4	81.8	209.2	82.3	80.5	82.7	79.8	78.9	168.9
Q 複合サービス事業	94.1	93.7	91.5	132.3	111.1	74.3	74.8	75.2	77.4	161.5	60.9	69.6	72.4	71.9	70.7	75.7
R サービス業	98.1	101.1	94.3	115.1	95.8	85.4	86.8	88.3	90.4	129.1	86.3	88.8	96.6	94.2	88.5	118.5

第2－2表　　実質賃金指数（きまって支給する給与）

R2＝100

（事業所規模5人以上）

区分 産業	令和4年平均	令和5年平均	令和6年平均	令和6年 6月	7月	8月	9月	10月	11月	12月	令和7年 1月	2月	3月	4月	5月	6月
TL 調査産業計	104.7	102.4	100.9	100.9	102.5	101.3	101.3	102.0	102.0	100.4	98.3	99.6	99.6	100.3	100.1	101.8
対前年増減率	1.2	−2.2	−0.9	−2.1	0.3	0.1	1.4	1.3	0.4	0.5	−0.1	−0.6	−0.4	−0.3	0.1	0.9
D 建設業	99.3	99.1	91.8	92.6	94.6	86.9	91.0	91.9	92.7	90.7	88.3	89.6	86.1	86.1	86.4	88.3
E 製造業	107.5	102.3	100.6	101.6	101.8	99.7	100.5	100.7	101.1	99.1	96.7	98.1	99.9	101.0	100.8	102.9
F 電気・ガス業	101.9	105.4	97.5	88.2	104.8	108.3	94.9	99.7	96.6	97.6	99.2	100.2	102.8	104.5	97.6	99.9
G 情報通信業	106.6	111.6	98.0	101.0	96.7	93.9	95.5	95.2	95.6	94.5	105.7	106.9	107.2	105.6	106.9	107.6
H 運輸業，郵便業	111.4	126.3	123.5	126.9	124.2	121.2	121.3	123.5	123.9	116.6	115.8	116.1	115.0	120.6	117.2	122.0
I 卸売業，小売業	104.0	98.2	99.0	93.8	104.7	105.0	104.6	105.5	105.3	105.6	99.9	99.6	100.8	103.9	104.4	104.6
J 金融業，保険業	97.1	95.6	90.0	86.9	89.1	95.2	88.6	86.8	90.0	87.4	92.4	100.4	100.0	98.6	99.7	99.1
K 不動産・物品賃貸業	99.7	113.1	99.7	101.2	98.0	97.0	96.3	98.6	99.9	98.9	97.6	95.7	98.1	97.7	96.2	97.1
L 学術研究等	94.4	101.7	96.5	98.8	93.8	94.2	93.8	93.9	94.7	95.9	115.5	117.0	119.7	115.4	117.5	114.5
M 宿泊業,飲食サービス業	103.0	101.4	101.5	95.0	104.9	106.5	101.3	100.2	99.4	97.8	88.5	90.3	95.6	94.8	99.0	100.9
N 生活関連サービス業等	126.2	114.5	106.8	108.2	107.9	108.5	106.3	107.5	106.1	103.1	93.0	91.3	99.4	104.5	96.1	96.6
O 教育，学習支援業	102.3	101.9	109.8	109.7	110.0	108.9	109.4	109.7	108.8	107.4	115.0	115.8	110.9	109.3	109.2	110.1
P 医療，福祉	102.9	103.7	100.8	101.6	100.6	101.4	100.3	101.2	100.7	100.2	96.9	98.3	96.7	97.7	97.7	99.7
Q 複合サービス事業	99.4	98.1	100.2	103.0	98.0	97.9	97.1	98.3	99.7	96.9	84.0	91.5	93.8	93.9	93.3	93.3
R サービス業	108.0	97.5	98.8	99.8	100.7	97.6	98.7	100.5	101.9	99.6	98.3	99.8	100.9	100.1	97.7	102.5

（事業所規模30人以上）

区分 産業	令和4年平均	令和5年平均	令和6年平均	令和6年 6月	7月	8月	9月	10月	11月	12月	令和7年 1月	2月	3月	4月	5月	6月
TL 調査産業計	104.6	102.7	98.6	99.4	99.5	98.3	98.4	99.4	98.9	97.5	97.3	98.6	98.9	98.1	97.8	99.8
対前年増減率	0.3	−1.8	−2.6	−2.8	−1.1	−2.0	−1.4	−0.6	−2.6	−2.7	0.1	0.3	0.5	−1.1	−0.7	0.4
D 建設業	105.2	98.1	97.5	99.9	98.8	94.9	97.1	99.0	99.8	96.7	95.7	101.5	93.5	89.9	91.7	94.2
E 製造業	106.6	102.0	99.4	100.3	100.6	99.1	99.4	99.6	99.4	97.7	96.1	97.4	99.5	99.7	100.3	102.3
F 電気・ガス業	111.0	105.9	90.9	90.4	89.3	90.9	87.5	88.8	91.6	89.9	88.8	88.7	87.2	89.3	87.6	89.0
G 情報通信業	104.1	98.9	94.7	95.6	95.7	93.2	95.1	94.1	94.6	93.2	102.4	105.5	107.1	105.8	106.2	105.8
H 運輸業，郵便業	111.0	114.4	111.8	112.1	113.3	110.8	111.2	114.9	112.2	110.2	114.2	116.3	113.2	116.1	115.3	120.1
I 卸売業，小売業	99.4	100.0	90.0	90.6	91.2	90.7	90.1	92.5	91.7	91.2	93.0	92.7	94.2	97.3	95.5	96.1
J 金融業，保険業	97.9	110.2	103.2	101.0	105.4	102.8	102.8	101.8	102.8	101.4	112.6	110.5	114.7	111.8	116.5	117.3
K 不動産・物品賃貸業	82.1	81.3	85.9	86.5	84.9	85.1	82.8	83.2	82.7	81.1	89.4	88.0	88.9	88.8	84.9	91.1
L 学術研究等	91.3	92.6	96.6	96.5	95.0	95.1	94.1	96.2	94.5	94.4	97.0	97.8	100.5	98.1	97.0	97.0
M 宿泊業,飲食サービス業	103.7	111.4	118.8	117.2	121.4	121.0	114.2	118.0	115.9	116.7	112.9	108.4	114.1	114.5	115.0	117.3
N 生活関連サービス業等	136.6	117.1	122.2	124.0	122.8	117.3	122.0	122.8	123.8	120.2	94.7	98.6	119.1	120.8	100.5	102.7
O 教育，学習支援業	101.3	96.2	96.6	96.5	97.9	97.7	97.9	98.0	96.5	95.1	101.7	101.9	102.6	95.4	95.8	96.8
P 医療，福祉	102.4	103.6	99.3	99.9	99.4	99.3	98.6	98.9	98.3	98.3	95.7	96.6	93.6	94.8	94.8	97.4
Q 複合サービス事業	97.5	97.1	96.3	96.8	94.3	94.2	94.9	95.3	98.2	94.8	77.4	88.3	91.1	91.1	89.7	89.0
R サービス業	99.9	101.2	96.3	97.5	98.0	93.7	94.5	97.9	99.4	95.8	95.7	98.0	99.7	100.0	97.5	101.1

第3－1表　　労働時間指数（総実労働時間）

R2＝100

（事業所規模5人以上）

区分 産業	令和4年平均	令和5年平均	令和6年平均	令和6年 6月	7月	8月	9月	10月	11月	12月	令和7年 1月	2月	3月	4月	5月	6月
TL 調査産業計	104.2	102.1	101.9	104.0	106.4	98.1	101.5	105.2	105.5	103.2	94.9	98.5	99.4	105.1	100.9	105.6
対前年増減率	1.3	−2.0	0.2	−2.3	2.5	1.0	−0.8	1.2	2.1	2.2	0.9	−1.8	0.0	0.2	0.2	1.5
D 建設業	99.0	98.5	95.1	97.5	99.1	87.1	96.3	100.5	100.9	97.8	86.3	95.6	94.3	95.9	89.3	96.2
E 製造業	102.0	99.2	99.0	102.3	103.0	92.9	100.1	101.6	104.2	100.3	89.7	98.1	97.1	101.4	94.1	103.5
F 電気・ガス業	104.5	102.2	102.7	97.0	115.8	106.0	99.4	115.2	101.2	99.6	94.3	88.8	105.2	114.3	105.0	109.6
G 情報通信業	100.6	101.6	103.9	108.1	106.5	101.5	103.7	104.8	108.0	107.0	96.2	100.3	98.2	106.3	101.5	107.7
H 運輸業，郵便業	121.3	122.7	126.5	126.7	127.1	119.4	121.8	126.8	125.9	119.2	112.8	114.1	113.8	121.6	117.4	120.1
I 卸売業，小売業	107.0	99.5	99.9	99.3	102.2	101.7	101.7	101.6	106.4	107.0	94.6	98.9	97.8	104.3	104.6	106.7
J 金融業，保険業	106.8	107.2	102.6	102.7	109.0	103.5	90.8	104.2	106.8	103.5	102.7	96.6	99.0	107.8	105.7	108.9
K 不動産・物品賃貸業	95.4	97.3	97.2	105.3	97.7	89.8	95.8	95.5	99.2	98.0	90.5	89.7	88.9	95.5	91.1	97.0
L 学術研究等	92.0	101.4	92.6	94.4	100.3	89.0	93.9	98.8	94.0	89.3	85.0	89.9	89.6	98.9	94.0	102.4
M 宿泊業,飲食サービス業	109.2	110.6	109.9	99.4	114.3	117.0	109.1	112.0	108.8	109.8	100.8	104.2	111.9	107.9	113.5	111.0
N 生活関連サービス業等	95.2	100.4	94.6	98.7	96.9	96.4	91.2	94.6	91.3	89.9	84.3	81.8	87.0	94.5	89.1	89.4
O 教育，学習支援業	110.7	104.5	111.0	120.2	122.5	87.7	107.7	122.0	114.8	108.6	109.7	106.0	107.3	127.9	118.7	121.9
P 医療，福祉	102.7	102.7	101.7	103.4	106.7	101.2	99.3	104.2	101.9	101.8	97.2	98.0	100.6	106.4	103.4	105.9
Q 複合サービス事業	97.8	96.7	102.9	108.4	104.9	103.2	97.1	99.9	106.3	101.1	91.0	86.0	94.9	96.2	96.5	99.6
R サービス業	101.3	100.6	105.4	107.5	110.1	102.4	105.9	110.3	109.6	107.8	101.9	105.0	106.3	107.6	103.1	109.0

（事業所規模30人以上）

区分 産業	令和4年平均	令和5年平均	令和6年平均	令和6年 6月	7月	8月	9月	10月	11月	12月	令和7年 1月	2月	3月	4月	5月	6月
TL 調査産業計	104.4	102.9	100.7	103.8	104.7	96.5	99.3	103.8	103.8	100.9	95.1	97.6	98.9	103.7	98.7	103.7
対前年増減率	1.2	−1.4	−1.5	−2.9	1.1	−1.1	−3.0	−0.8	−0.2	−1.4	1.2	−1.5	0.0	0.5	−1.7	−0.1
D 建設業	99.6	98.5	95.2	99.8	99.3	86.5	95.4	98.9	99.9	95.8	84.0	99.3	92.3	91.7	82.5	94.4
E 製造業	99.8	97.6	96.6	100.4	100.7	90.4	96.7	99.3	101.1	97.4	87.9	95.1	95.1	98.5	92.1	100.2
F 電気・ガス業	101.8	103.6	101.6	102.7	108.5	94.5	94.4	111.6	101.4	101.3	95.1	89.2	101.7	109.1	104.1	105.5
G 情報通信業	98.4	100.5	101.5	105.6	103.4	99.4	102.2	102.2	105.3	104.2	94.8	98.2	100.6	106.7	102.0	107.1
H 運輸業，郵便業	125.4	120.6	117.7	119.9	121.5	111.3	116.3	121.3	119.8	115.2	108.4	109.7	109.5	114.9	112.1	114.8
I 卸売業，小売業	100.9	98.0	97.1	98.6	97.5	99.9	96.3	97.3	99.6	100.1	97.9	97.8	98.4	102.9	101.4	101.2
J 金融業，保険業	113.5	124.2	117.1	117.1	124.0	120.5	105.6	118.0	122.2	118.5	118.9	110.5	113.7	122.1	119.8	122.9
K 不動産・物品賃貸業	91.8	90.0	94.5	96.7	94.6	94.7	87.3	93.6	96.1	90.7	95.6	90.9	91.6	96.5	93.7	99.2
L 学術研究等	102.0	99.0	100.1	101.9	106.4	90.9	98.5	103.5	101.8	99.7	85.1	95.8	97.7	101.5	94.2	108.7
M 宿泊業,飲食サービス業	125.0	135.1	126.7	124.8	131.3	129.9	119.4	128.5	124.7	123.7	119.8	111.4	122.5	121.3	124.7	123.9
N 生活関連サービス業等	143.8	134.8	140.3	144.0	140.4	136.7	138.8	141.4	141.1	137.7	113.9	117.6	130.2	140.1	120.9	123.4
O 教育，学習支援業	111.9	102.7	100.2	109.4	109.9	85.4	97.8	109.4	105.4	98.3	101.2	96.2	101.8	118.0	108.1	109.3
P 医療，福祉	102.2	102.4	101.2	102.6	104.8	101.3	98.5	103.4	101.1	101.0	98.8	96.6	97.8	103.7	101.1	104.0
Q 複合サービス事業	97.8	100.2	98.5	102.8	103.9	99.6	93.3	96.7	102.6	96.1	84.2	81.3	92.5	92.7	90.5	95.3
R サービス業	103.2	106.7	104.4	105.9	108.0	101.2	102.4	109.2	107.1	104.2	101.8	103.4	105.6	107.0	104.1	107.8

第3－2表　　労働時間指数（所定内労働時間）

R2＝100

（事業所規模5人以上）

区分 産業	令和4年平均	令和5年平均	令和6年平均	令和6年 6月	7月	8月	9月	10月	11月	12月	令和7年 1月	2月	3月	4月	5月	6月
TL 調査産業計	102.7	101.0	100.9	103.0	105.3	97.2	100.3	103.8	104.0	101.7	93.9	97.1	98.2	103.8	99.9	105.0
対前年増減率	0.6	−1.7	0.1	−2.8	2.2	0.8	−1.3	0.9	1.7	1.5	0.5	−2.5	−0.5	−0.3	0.0	1.9
D 建設業	97.4	97.1	95.1	98.9	99.4	87.9	96.2	100.6	100.2	97.2	84.1	91.8	93.0	97.0	90.2	97.7
E 製造業	100.7	99.7	99.8	103.8	104.2	93.6	100.9	102.0	104.8	101.0	90.6	98.5	97.1	102.7	95.2	104.9
F 電気・ガス業	101.1	99.3	99.0	97.0	109.8	95.5	94.7	108.8	95.6	95.4	92.2	86.9	100.9	109.6	101.2	106.0
G 情報通信業	101.8	102.3	104.9	109.7	108.8	103.7	104.4	105.9	108.6	107.4	96.1	99.4	98.2	107.9	101.5	107.9
H 運輸業，郵便業	117.0	117.0	122.0	119.9	121.2	113.8	116.7	122.0	121.5	114.9	107.5	109.4	108.4	116.6	112.4	115.0
I 卸売業，小売業	106.4	99.0	98.5	98.6	100.7	100.1	100.4	99.5	104.6	104.4	93.1	97.3	95.6	101.9	102.7	105.3
J 金融業，保険業	103.4	102.8	101.4	101.2	109.0	103.0	90.5	104.0	106.5	103.3	101.6	94.5	96.6	104.6	102.5	106.4
K 不動産・物品賃貸業	89.7	92.1	94.9	103.9	94.6	86.3	93.4	92.5	94.8	94.6	89.1	87.6	86.7	93.5	88.9	94.7
L 学術研究等	90.2	97.3	92.2	96.4	101.3	87.6	93.2	96.3	91.4	88.6	86.3	90.8	89.6	100.9	95.8	104.4
M 宿泊業,飲食サービス業	108.4	107.0	106.4	96.3	111.0	111.9	104.9	108.3	104.0	105.5	98.4	101.1	108.9	105.0	110.2	108.4
N 生活関連サービス業等	96.4	100.8	92.5	94.8	94.6	95.2	89.3	93.0	89.5	88.4	84.3	83.2	88.6	96.3	90.4	91.1
O 教育，学習支援業	107.2	102.4	105.7	111.3	117.0	85.8	102.3	116.3	107.5	101.2	105.3	100.5	104.7	117.9	109.8	115.7
P 医療，福祉	102.0	102.3	101.3	102.7	105.9	100.9	98.8	104.0	101.7	101.5	97.2	97.9	100.4	105.9	103.5	106.0
Q 複合サービス事業	97.8	96.1	102.3	105.2	102.8	102.9	96.4	100.0	106.1	100.7	93.7	88.1	96.0	97.4	98.4	99.9
R サービス業	98.9	98.9	103.3	106.2	107.9	99.4	103.3	107.8	106.5	105.0	97.3	101.0	102.6	104.4	100.2	106.4

（事業所規模30人以上）

区分 産業	令和4年平均	令和5年平均	令和6年平均	令和6年 6月	7月	8月	9月	10月	11月	12月	令和7年 1月	2月	3月	4月	5月	6月
TL 調査産業計	102.7	101.9	100.2	103.1	104.6	96.1	98.8	103.3	103.0	100.1	94.6	97.0	98.1	103.2	98.4	103.8
対前年増減率	0.5	−0.8	−1.2	−3.4	1.5	−1.1	−3.1	−0.2	−0.2	−1.6	1.4	−1.6	−0.5	0.3	−1.7	0.7
D 建設業	97.2	97.4	94.1	100.1	98.8	85.7	95.1	98.0	98.4	93.7	80.1	92.9	88.1	92.8	84.1	96.7
E 製造業	99.6	98.5	98.2	102.4	102.7	91.7	98.2	100.7	102.7	98.9	89.6	96.6	96.3	100.5	94.0	102.2
F 電気・ガス業	96.3	98.6	98.7	100.3	106.0	90.8	92.3	107.6	96.4	98.3	93.7	87.0	97.1	104.4	99.6	102.3
G 情報通信業	99.1	100.7	104.1	109.3	107.0	102.3	104.2	105.4	108.0	106.6	95.1	98.2	101.4	109.2	102.1	107.2
H 運輸業，郵便業	119.9	117.1	114.4	117.4	118.8	107.9	112.8	118.0	117.0	111.9	105.4	107.5	105.9	112.0	109.5	112.8
I 卸売業，小売業	100.2	96.2	94.4	95.9	94.8	96.5	93.6	94.6	97.1	96.7	95.4	95.4	95.6	99.6	98.9	99.2
J 金融業，保険業	111.3	117.9	112.7	112.4	119.5	116.0	102.0	114.5	117.5	114.7	112.9	105.3	107.5	115.4	112.5	116.4
K 不動産・物品賃貸業	91.8	89.2	94.6	96.2	94.7	94.7	87.9	94.4	96.8	91.1	95.4	90.8	91.8	96.8	93.5	98.7
L 学術研究等	100.9	96.6	96.5	101.3	103.4	88.5	95.8	100.0	97.9	96.4	84.0	94.8	94.4	100.7	93.8	108.1
M 宿泊業,飲食サービス業	122.4	131.3	123.0	121.3	127.7	125.6	116.6	125.6	121.9	120.6	116.4	108.5	118.9	118.3	121.8	120.8
N 生活関連サービス業等	136.0	126.6	131.1	132.7	132.0	130.3	129.5	132.1	131.7	130.4	111.1	116.6	129.0	139.4	119.4	122.7
O 教育，学習支援業	105.5	100.2	98.3	103.0	108.6	84.6	96.7	107.6	99.9	93.0	97.8	93.2	98.7	109.9	101.0	105.9
P 医療，福祉	101.4	101.9	100.4	101.3	104.4	100.7	97.7	102.7	100.5	100.3	98.4	96.2	97.7	103.9	101.2	104.1
Q 複合サービス事業	97.4	99.9	99.2	100.8	102.2	99.9	94.1	98.3	103.4	97.4	89.2	85.0	95.2	95.3	95.0	96.9
R サービス業	101.2	105.1	103.8	105.8	108.0	100.3	101.6	108.8	106.2	103.1	99.8	101.3	103.1	105.5	102.7	106.6

第3－3表　　労働時間指数（所定外労働時間）

R2＝100

（事業所規模5人以上）

区分 産業	令和4年平均	令和5年平均	令和6年平均	令和6年 6月	7月	8月	9月	10月	11月	12月	令和7年 1月	2月	3月	4月	5月	6月
TL 調査産業計	127.7	118.9	118.5	120.0	123.5	112.9	120.0	127.1	129.4	127.1	111.8	121.2	118.8	125.9	117.6	115.3
対前年増減率	10.4	−6.9	1.4	6.3	6.0	4.3	5.2	4.9	7.8	12.6	5.6	7.4	6.3	7.1	3.1	−3.9
D 建設業	127.4	124.7	95.3	70.9	94.2	72.1	97.7	100.0	114.0	109.3	125.6	164.0	118.6	74.4	73.3	68.6
E 製造業	116.7	92.1	87.7	83.6	86.9	84.4	89.3	95.9	95.9	91.8	78.7	92.6	95.9	86.1	79.5	85.2
F 電気・ガス業	168.4	156.9	172.0	95.8	229.2	305.6	188.9	237.5	206.9	179.2	133.3	123.6	186.1	204.2	176.4	177.8
G 情報通信業	85.2	92.4	91.6	87.0	77.4	74.8	95.7	91.3	100.0	102.6	97.4	110.4	98.3	85.2	101.7	106.1
H 運輸業，郵便業	148.4	158.4	154.7	168.9	164.4	154.8	153.9	157.1	153.0	146.1	146.1	143.4	147.0	153.0	148.4	152.1
I 卸売業，小売業	120.6	112.6	133.7	117.0	137.7	141.5	134.0	152.8	149.1	171.7	130.2	135.8	149.1	160.4	152.8	139.6
J 金融業，保険業	196.5	223.3	133.0	141.7	106.3	114.6	97.9	108.3	114.6	106.3	129.2	150.0	162.5	191.7	191.7	175.0
K 不動産・物品賃貸業	247.5	235.4	158.3	143.9	180.7	180.7	159.6	177.2	215.8	189.5	128.1	145.6	145.6	147.4	149.1	159.6
L 学術研究等	123.3	170.9	99.4	61.4	83.0	111.4	105.7	142.0	138.6	100.0	63.6	75.0	89.8	65.9	62.5	69.3
M 宿泊業,飲食サービス業	139.3	238.3	236.0	208.0	236.0	304.0	260.0	244.0	284.0	264.0	184.0	216.0	220.0	212.0	232.0	204.0
N 生活関連サービス業等	71.8	94.0	133.8	169.4	138.9	118.1	126.4	123.6	125.0	116.7	84.7	55.6	56.9	59.7	65.3	58.3
O 教育，学習支援業	145.4	125.4	165.0	210.6	177.2	106.5	161.8	179.7	188.6	182.9	153.7	161.8	133.3	229.3	208.9	184.6
P 医療，福祉	124.8	114.8	114.2	123.3	132.6	111.6	114.0	111.6	109.3	111.6	97.7	102.3	104.7	120.9	100.0	102.3
Q 複合サービス事業	98.2	106.9	113.6	166.7	142.3	109.0	109.0	97.4	111.5	107.7	41.0	47.4	74.4	74.4	62.8	93.6
R サービス業	145.2	130.2	142.5	130.6	148.6	155.6	152.8	155.6	165.3	158.3	186.1	177.8	175.0	163.9	155.6	155.6

（事業所規模30人以上）

区分 産業	令和4年平均	令和5年平均	令和6年平均	令和6年 6月	7月	8月	9月	10月	11月	12月	令和7年 1月	2月	3月	4月	5月	6月
TL 調査産業計	126.9	115.5	107.7	113.7	106.9	102.0	104.9	110.8	114.7	112.7	102.0	106.9	109.8	110.8	102.9	102.9
対前年増減率	8.0	−9.0	−4.4	4.5	−3.5	−0.9	−3.6	−6.6	0.0	1.7	−0.9	0.0	5.7	2.8	−1.9	−9.5
D 建設業	136.9	117.3	112.8	94.0	107.0	99.0	101.0	114.0	124.0	128.0	145.0	199.0	158.0	74.0	57.0	59.0
E 製造業	101.9	89.2	80.9	79.4	80.9	77.3	80.9	85.1	85.1	81.6	70.9	79.4	83.0	78.7	73.0	80.1
F 電気・ガス業	199.1	192.1	153.6	145.5	154.5	159.7	132.5	181.8	190.9	155.8	120.8	129.9	184.4	193.5	184.4	162.3
G 情報通信業	89.2	98.5	69.9	62.0	60.3	64.5	76.9	62.8	73.6	74.4	91.7	97.5	90.9	76.9	100.8	105.8
H 運輸業，郵便業	156.2	140.8	136.2	133.9	137.0	130.9	136.1	139.6	136.1	134.3	125.2	122.2	130.0	131.3	126.5	126.1
I 卸売業，小売業	117.3	141.5	161.2	162.5	160.7	180.4	160.7	162.5	158.9	182.1	157.1	155.4	166.1	180.4	160.7	148.2
J 金融業，保険業	215.4	413.8	321.5	330.8	330.8	330.8	273.1	280.8	342.3	292.3	392.3	346.2	396.2	430.8	453.8	423.1
K 不動産・物品賃貸業	90.7	116.9	91.7	114.6	90.2	92.7	68.3	68.3	73.2	75.6	102.4	95.1	85.4	85.4	100.0	114.6
L 学術研究等	122.7	144.2	167.6	112.7	160.8	134.2	149.4	168.4	174.7	160.8	106.3	115.2	158.2	116.5	102.5	119.0
M 宿泊業,飲食サービス業	266.2	340.1	325.5	312.5	325.0	362.5	268.8	287.5	275.0	287.5	306.3	268.8	318.8	281.3	281.3	293.8
N 生活関連サービス業等	419.7	422.0	464.3	542.9	435.7	364.3	464.3	467.9	471.4	396.4	214.3	150.0	171.4	164.3	175.0	146.4
O 教育，学習支援業	167.3	124.6	116.6	164.7	121.2	92.3	107.7	125.0	152.6	144.2	130.8	122.4	128.2	187.8	169.2	138.5
P 医療，福祉	127.3	119.7	124.7	140.4	117.0	121.3	121.3	123.4	119.1	121.3	110.6	108.5	102.1	97.9	100.0	100.0
Q 複合サービス事業	103.5	105.1	90.7	130.0	126.4	97.3	83.6	77.3	93.6	80.0	19.1	33.6	58.2	59.1	32.7	75.5
R サービス業	132.4	129.9	113.8	108.1	107.0	114.0	115.1	114.0	120.9	120.9	132.6	134.9	143.0	129.1	125.6	126.7

第4表　　常用雇用指数

R2＝100

（事業所規模5人以上）

区分 産業	令和4年平均	令和5年平均	令和6年平均	令和6年 6月	7月	8月	9月	10月	11月	12月	令和7年 1月	2月	3月	4月	5月	6月
TL 調査産業計	100.1	101.0	101.3	100.7	101.2	101.4	100.9	101.0	101.0	101.5	101.7	100.5	100.7	101.0	101.6	101.5
対前年増減率	1.6	0.9	0.3	−0.1	0.3	0.2	0.1	−0.1	−0.7	−0.7	−0.5	−1.5	−0.6	−0.9	0.5	0.8
D 建設業	98.2	96.8	94.6	95.7	95.8	94.0	94.3	94.6	94.6	96.1	96.6	95.8	93.5	92.6	90.7	90.3
E 製造業	99.0	100.6	100.7	100.3	100.7	100.6	100.7	101.1	101.6	101.4	100.9	97.3	99.7	98.0	100.5	101.0
F 電気・ガス業	71.3	67.6	80.1	79.4	80.3	79.9	81.1	82.1	81.0	79.9	79.9	79.8	75.3	80.6	82.1	82.0
G 情報通信業	101.7	102.9	98.4	97.2	97.9	97.9	97.6	98.3	97.7	98.2	99.9	100.0	99.6	102.5	101.5	101.7
H 運輸業，郵便業	100.6	102.7	105.4	105.6	106.6	107.8	108.1	108.1	108.4	108.4	108.2	108.0	107.5	109.7	108.6	107.2
I 卸売業，小売業	100.3	100.2	100.4	99.7	100.3	100.8	99.2	99.7	98.7	98.9	99.4	98.9	98.9	97.0	98.1	97.2
J 金融業，保険業	85.5	84.4	90.4	89.3	91.2	91.5	91.8	91.7	91.3	90.6	90.6	90.5	90.7	92.4	93.0	93.0
K 不動産・物品賃貸業	90.0	87.1	81.5	80.4	80.2	80.6	79.9	80.2	78.4	77.0	83.5	81.7	83.1	84.5	86.4	87.7
L 学術研究等	95.2	90.1	93.6	92.3	92.9	94.5	94.8	95.0	94.6	92.8	92.7	89.9	89.1	88.2	90.9	91.0
M 宿泊業,飲食サービス業	99.6	108.0	113.0	105.9	109.4	110.8	106.8	109.0	110.4	114.6	127.2	125.1	126.3	126.6	125.6	125.3
N 生活関連サービス業等	97.0	100.1	99.3	98.7	100.6	99.5	100.0	99.2	99.2	100.6	111.1	110.5	109.0	113.6	112.5	111.9
O 教育，学習支援業	110.8	114.3	117.0	117.8	117.8	117.9	117.7	117.6	118.3	118.1	117.7	117.5	116.9	115.0	115.1	115.0
P 医療，福祉	101.7	101.7	101.8	101.9	102.1	102.2	102.2	101.0	100.8	101.3	100.2	100.7	99.8	100.0	99.6	100.5
Q 複合サービス事業	97.4	88.1	82.3	83.7	83.9	82.5	80.7	80.2	81.4	81.7	82.0	82.3	81.0	80.3	79.2	78.5
R サービス業	102.0	103.0	98.7	97.6	96.9	98.1	97.5	97.3	97.3	98.7	89.4	88.6	88.4	100.8	101.1	100.6

（事業所規模30人以上）

区分 産業	令和4年平均	令和5年平均	令和6年平均	令和6年 6月	7月	8月	9月	10月	11月	12月	令和7年 1月	2月	3月	4月	5月	6月
TL 調査産業計	100.5	101.3	102.4	102.0	102.4	102.6	101.9	102.3	102.7	102.9	102.0	100.3	100.6	101.1	101.8	101.8
対前年増減率	2.3	0.8	1.1	0.7	1.1	1.1	0.6	0.8	0.9	0.9	−0.3	−2.1	−1.1	−1.5	−0.7	−0.2
D 建設業	100.8	98.7	99.9	98.9	98.5	98.8	99.0	98.7	99.8	101.5	102.2	102.5	100.6	95.9	91.0	91.1
E 製造業	99.9	101.7	101.6	101.2	101.5	101.4	101.3	102.1	102.6	102.5	101.7	97.3	100.3	98.2	101.1	101.5
F 電気・ガス業	57.6	55.1	68.2	69.0	67.9	67.4	67.7	67.4	67.4	67.4	67.4	67.2	68.0	68.5	68.9	68.7
G 情報通信業	96.0	95.8	95.9	96.1	95.6	95.7	95.8	95.7	95.5	95.4	95.7	95.9	95.2	97.1	96.7	97.1
H 運輸業，郵便業	100.3	103.5	100.5	100.2	100.1	100.3	100.9	100.9	101.6	101.6	101.1	100.7	100.3	100.1	99.9	100.0
I 卸売業，小売業	99.4	98.2	96.8	95.6	95.5	97.2	95.1	96.0	96.5	98.1	98.5	97.6	96.9	97.0	97.6	97.6
J 金融業，保険業	68.3	64.9	73.4	71.3	74.8	74.4	75.0	75.9	75.1	75.3	75.4	75.0	75.5	77.0	77.2	75.7
K 不動産・物品賃貸業	110.4	118.4	124.7	121.5	120.0	122.1	123.0	124.7	123.6	123.2	160.1	158.0	157.6	161.2	164.1	165.0
L 学術研究等	81.8	80.0	104.7	104.8	104.8	104.9	104.4	105.5	106.3	106.5	106.2	105.6	103.2	108.4	109.1	109.2
M 宿泊業,飲食サービス業	86.7	92.0	106.3	101.8	110.4	111.6	100.6	102.3	101.2	101.8	101.5	101.0	98.5	100.7	100.5	100.1
N 生活関連サービス業等	105.4	116.2	139.2	141.6	143.7	142.3	141.5	140.3	140.5	139.6	174.7	171.8	171.4	176.9	175.7	169.2
O 教育，学習支援業	121.3	127.2	127.6	127.9	127.9	128.0	127.6	127.5	128.2	127.8	127.7	127.2	126.1	121.1	121.3	121.2
P 医療，福祉	101.4	100.5	101.0	101.2	101.0	101.6	101.6	101.5	101.6	101.2	100.4	100.7	99.0	99.2	98.6	98.9
Q 複合サービス事業	97.3	87.8	86.6	88.1	88.3	87.7	84.8	85.0	86.2	86.5	87.1	87.5	85.8	83.9	82.5	81.6
R サービス業	104.6	105.8	105.7	106.4	105.4	105.5	104.4	104.0	104.9	106.0	92.7	92.0	91.8	109.3	109.7	108.9

令和7年6月

毎月勤労統計調査地方調査

第5－1表　産業、性別常用労働者の1人平均月間現金給与額（山形県）

事業所規模 ＝ 5人以上

（単位：円）

	産業	現金給与総額 計	現金給与総額 男	現金給与総額 女	きまって支給する給与 計	きまって支給する給与 男	きまって支給する給与 女	所定内給与	超過労働給与	特別に支払われた給与 計	特別に支払われた給与 男	特別に支払われた給与 女
TL	調査産業計	448,925	538,924	357,829	263,343	312,526	213,560	245,500	17,843	185,582	226,398	144,269
D	建設業	499,366	522,938	333,096	285,571	293,760	227,812	273,374	12,197	213,795	229,178	105,284
E	製造業	440,169	521,651	304,594	278,928	321,025	208,884	258,033	20,895	161,241	200,626	95,710
F	電気・ガス・熱供給・水道業	1,217,376	1,261,214	884,863	431,731	447,822	309,679	376,267	55,464	785,645	813,392	575,184
G	情報通信業	587,471	637,519	452,084	371,754	400,221	294,746	349,681	22,073	215,717	237,298	157,338
H	運輸業、郵便業	442,024	457,149	357,565	312,958	326,299	238,462	245,809	67,149	129,066	130,850	119,103
I	卸売業、小売業	258,733	332,178	190,669	218,070	268,101	171,704	205,166	12,904	40,663	64,077	18,965
J	金融業、保険業	727,926	1,165,081	505,514	345,875	460,145	287,738	329,988	15,887	382,051	704,936	217,776
K	不動産業、物品賃貸業	342,969	415,406	263,264	255,937	308,449	198,156	236,830	19,107	87,032	106,957	65,108
L	学術研究、専門・技術サービス業	614,191	683,904	516,209	370,685	390,360	343,031	355,641	15,044	243,506	293,544	173,178
M	宿泊業、飲食サービス業	139,347	158,136	131,550	124,949	137,504	119,739	115,142	9,807	14,398	20,632	11,811
N	生活関連サービス業、娯楽業	230,320	292,128	201,059	177,816	230,717	152,772	169,844	7,972	52,504	61,411	48,287
O	教育、学習支援業	1,033,242	1,178,891	868,462	364,372	409,403	313,426	358,229	6,143	668,870	769,488	555,036
P	医療、福祉	536,190	758,447	476,404	277,075	384,714	248,121	261,362	15,713	259,115	373,733	228,283
Q	複合サービス事業	378,047	428,796	311,974	286,652	314,760	250,057	279,774	6,878	91,395	114,036	61,917
R	サービス業（他に分類されないもの）	291,260	331,444	236,792	220,908	252,435	178,176	201,041	19,867	70,352	79,009	58,616
E09,10	食料品・たばこ	284,259	357,412	223,482	219,593	259,849	186,148	202,106	17,487	64,666	97,563	37,334
E11	繊維工業	228,641	376,655	205,999	201,913	290,029	188,433	184,391	17,522	26,728	86,626	17,566
E13	家具・装備品	248,069	263,250	193,918	248,069	263,250	193,918	232,703	15,366	0	0	0
E15	印刷・同関連業	256,988	282,417	228,396	243,064	271,372	211,233	224,986	18,078	13,924	11,045	17,163
E21	窯業・土石製品	550,644	591,485	381,543	316,244	333,291	245,661	286,661	29,583	234,400	258,194	135,882
E24	金属製品	567,014	588,158	476,865	296,308	308,408	244,718	286,431	9,877	270,706	279,750	232,147
E25	はん用機械器具	335,524	356,271	277,188	299,724	323,506	232,853	269,999	29,725	35,800	32,765	44,335
E26	生産用機械器具	466,395	529,555	249,046	283,995	309,431	196,462	268,942	15,053	182,400	220,124	52,584
E28	電子・デバイス	676,923	736,230	498,814	340,103	369,240	252,601	314,218	25,885	336,820	366,990	246,213
E29	電気機械器具	514,877	602,314	403,568	274,682	323,728	212,245	264,132	10,550	240,195	278,586	191,323
E30	情報通信機械器具	481,369	573,178	380,705	256,478	296,340	212,771	244,936	11,542	224,891	276,838	167,934
E31	輸送用機械器具	306,030	317,158	243,043	306,030	317,158	243,043	277,698	28,332	0	0	0
E32,20	その他の製造業	360,967	398,756	271,172	328,428	377,253	212,408	311,110	17,318	32,539	21,503	58,764
I-1	卸売業	350,603	383,661	273,803	273,693	296,732	220,168	252,046	21,647	76,910	86,929	53,635
I-2	小売業	226,827	301,333	176,062	198,752	250,947	163,189	188,885	9,867	28,075	50,386	12,873
M75	宿泊業	147,164	185,873	133,730	132,413	156,153	124,174	115,890	16,523	14,751	29,720	9,556
P83	医療業	697,450	1,194,358	588,372	341,915	584,373	288,692	313,434	28,481	355,535	609,985	299,680
R91	職業紹介・労働者派遣業	218,502	247,655	186,847	217,975	247,418	186,006	195,167	22,808	527	237	841
R92	その他の事業サービス業	319,919	392,230	242,538	209,688	252,181	164,216	185,945	23,743	110,231	140,049	78,322

令和7年6月

毎月勤労統計調査地方調査

第5－2表　産業、性別常用労働者の1人平均月間現金給与額（山形県）

事業所規模 ＝ 30人以上

（単位：円）

	産業	現金給与総額 計	現金給与総額 男	現金給与総額 女	きまって支給する給与 計	きまって支給する給与 男	きまって支給する給与 女	所定内給与	超過労働給与	特別に支払われた給与 計	特別に支払われた給与 男	特別に支払われた給与 女
TL	調査産業計	518,005	615,889	411,426	280,651	332,591	224,097	260,987	19,664	237,354	283,298	187,329
D	建設業	609,138	641,898	365,258	312,360	319,560	258,762	301,289	11,071	296,778	322,338	106,496
E	製造業	487,653	566,393	342,402	291,126	330,688	218,146	267,416	23,710	196,527	235,705	124,256
F	電気・ガス・熱供給・水道業	1,186,486	1,258,043	751,597	409,679	432,861	268,791	360,206	49,473	776,807	825,182	482,806
G	情報通信業	744,486	817,690	561,510	395,378	426,223	318,279	368,714	26,664	349,108	391,467	243,231
H	運輸業、郵便業	440,085	457,663	350,837	305,085	323,625	210,953	255,949	49,136	135,000	134,038	139,884
I	卸売業、小売業	256,061	354,380	188,660	203,949	269,494	159,016	192,730	11,219	52,112	84,886	29,644
J	金融業、保険業	867,604	1,363,188	596,080	382,764	512,771	311,534	369,086	13,678	484,840	850,417	284,546
K	不動産業、物品賃貸業	456,631	545,190	379,936	233,522	256,530	213,596	223,748	9,774	223,109	288,660	166,340
L	学術研究、専門・技術サービス業	599,444	681,857	401,343	330,628	371,348	232,747	310,797	19,831	268,816	310,509	168,596
M	宿泊業、飲食サービス業	191,839	222,726	175,142	143,433	165,630	131,434	136,875	6,558	48,406	57,096	43,708
N	生活関連サービス業、娯楽業	207,830	277,207	184,166	170,360	244,998	144,901	160,410	9,950	37,470	32,209	39,265
O	教育、学習支援業	1,115,860	1,234,795	921,113	388,313	431,933	316,888	379,679	8,634	727,547	802,862	604,225
P	医療、福祉	617,539	799,839	555,785	296,188	393,769	263,133	275,600	20,588	321,351	406,070	292,652
Q	複合サービス事業	303,390	328,704	257,936	281,241	301,675	244,548	276,455	4,786	22,149	27,029	13,388
R	サービス業（他に分類されないもの）	269,922	319,707	221,267	206,789	244,133	170,293	187,946	18,843	63,133	75,574	50,974
E09,10	食料品・たばこ	284,500	346,961	232,977	217,670	252,927	188,588	198,615	19,055	66,830	94,034	44,389
E11	繊維工業	259,889	395,063	228,562	217,144	297,370	198,551	194,527	22,617	42,745	97,693	30,011
E13	家具・装備品	232,140	241,901	197,555	232,140	241,901	197,555	221,888	10,252	0	0	0
E15	印刷・同関連業	261,993	285,737	233,196	242,303	270,655	207,917	217,567	24,736	19,690	15,082	25,279
E21	窯業・土石製品	654,408	708,909	436,353	329,845	348,968	253,335	292,816	37,029	324,563	359,941	183,018
E24	金属製品	684,706	720,837	550,487	312,454	325,599	263,622	299,329	13,125	372,252	395,238	286,865
E25	はん用機械器具	350,142	374,376	284,989	308,188	335,517	234,715	275,775	32,413	41,954	38,859	50,274
E26	生産用機械器具	522,029	566,805	289,010	297,356	313,510	213,287	279,495	17,861	224,673	253,295	75,723
E28	電子・デバイス	709,523	787,639	498,814	344,843	379,040	252,601	317,462	27,381	364,680	408,599	246,213
E29	電気機械器具	587,795	679,979	465,812	291,660	342,249	224,718	281,484	10,176	296,135	337,730	241,094
E30	情報通信機械器具	454,836	544,068	366,165	250,108	290,797	209,675	239,023	11,085	204,728	253,271	156,490
E31	輸送用機械器具	308,581	321,045	235,846	308,581	321,045	235,846	278,215	30,366	0	0	0
E32,20	その他の製造業	376,216	411,145	273,539	344,772	387,573	218,958	325,947	18,825	31,444	23,572	54,581
I-1	卸売業	384,192	415,466	330,148	275,417	311,495	213,070	254,550	20,867	108,775	103,971	117,078
I-2	小売業	220,083	322,708	166,493	183,882	247,718	150,547	175,372	8,510	36,201	74,990	15,946
M75	宿泊業	179,622	233,354	151,377	153,493	194,070	132,164	145,858	7,635	26,129	39,284	19,213
P83	医療業	824,039	1,178,372	715,099	368,284	555,459	310,737	334,672	33,612	455,755	622,913	404,362
R91	職業紹介・労働者派遣業	218,502	247,655	186,847	217,975	247,418	186,006	195,167	22,808	527	237	841
R92	その他の事業サービス業	286,778	356,910	235,175	190,712	230,293	161,589	172,280	18,432	96,066	126,617	73,586

令和7年6月　　第6－1表　産業、性別常用労働者の1人平均月間出勤日数及び実労働時間（山形県）

毎月勤労統計調査地方調査

事業所規模 ＝ 5人以上

	産業	出勤日数			総実労働時間			所定内労働時間			所定外労働時間		
		計	男	女	計	男	女	計	男	女	計	男	女
		日	日	日	時間	時間	時間	時間	時間	時間	時間	時間	時間
TL	調査産業計	19.4	19.9	19.0	152.0	164.0	140.0	142.2	150.2	134.2	9.8	13.8	5.8
D	建設業	20.3	20.2	20.4	159.9	160.5	156.2	154.0	154.1	153.7	5.9	6.4	2.5
E	製造業	19.9	20.0	19.8	164.2	168.8	156.3	153.8	156.8	148.7	10.4	12.0	7.6
F	電気・ガス・熱供給・水道業	19.4	19.5	18.8	159.3	162.4	136.3	146.5	148.2	134.1	12.8	14.2	2.2
G	情報通信業	20.3	20.3	20.3	167.1	169.5	160.4	154.9	156.3	151.2	12.2	13.2	9.2
H	運輸業、郵便業	21.4	21.4	21.6	190.4	195.1	164.0	157.1	158.3	150.3	33.3	36.8	13.7
I	卸売業、小売業	19.3	19.9	18.7	142.5	157.3	128.7	135.1	146.5	124.5	7.4	10.8	4.2
J	金融業、保険業	19.4	19.8	19.2	146.9	160.4	140.1	138.5	147.1	134.2	8.4	13.3	5.9
K	不動産業、物品賃貸業	19.7	20.3	19.0	152.5	166.7	136.9	143.4	154.1	131.6	9.1	12.6	5.3
L	学術研究、専門・技術サービス業	20.2	20.5	19.8	164.1	167.1	159.7	158.0	160.1	155.0	6.1	7.0	4.7
M	宿泊業、飲食サービス業	15.6	15.0	15.8	102.9	102.6	102.9	97.8	96.6	98.2	5.1	6.0	4.7
N	生活関連サービス業、娯楽業	19.2	19.7	19.0	126.0	138.8	120.0	121.8	132.1	117.0	4.2	6.7	3.0
O	教育、学習支援業	19.6	19.7	19.4	168.2	176.6	158.8	145.5	146.5	144.5	22.7	30.1	14.3
P	医療、福祉	19.5	19.9	19.4	147.8	158.5	144.9	143.4	152.5	140.9	4.4	6.0	4.0
Q	複合サービス事業	20.0	20.3	19.5	149.1	151.8	145.5	141.8	143.3	139.7	7.3	8.5	5.8
R	サービス業（他に分類されないもの）	19.4	20.2	18.3	152.8	165.0	136.4	141.6	150.5	129.6	11.2	14.5	6.8
E09,10	食料品・たばこ	19.7	20.4	19.2	157.2	168.5	147.9	146.4	155.0	139.3	10.8	13.5	8.6
E11	繊維工業	21.1	20.7	21.2	176.9	181.4	176.1	164.6	166.2	164.3	12.3	15.2	11.8
E13	家具・装備品	21.5	21.5	21.5	173.7	177.4	160.9	163.3	165.2	156.8	10.4	12.2	4.1
E15	印刷・同関連業	21.0	21.1	20.9	171.3	176.0	166.0	159.8	162.5	156.8	11.5	13.5	9.2
E21	窯業・土石製品	20.7	20.7	20.8	172.8	173.7	169.0	160.6	160.5	160.9	12.2	13.2	8.1
E24	金属製品	20.2	20.1	20.5	154.7	154.0	157.7	152.0	151.1	155.7	2.7	2.9	2.0
E25	はん用機械器具	21.0	21.1	20.9	174.7	178.7	163.5	159.7	161.0	156.0	15.0	17.7	7.5
E26	生産用機械器具	20.3	20.3	20.2	166.3	169.9	153.8	157.3	159.3	150.2	9.0	10.6	3.6
E28	電子・デバイス	18.9	18.8	19.2	167.2	169.9	159.2	157.3	158.5	153.7	9.9	11.4	5.5
E29	電気機械器具	19.0	19.6	18.2	150.7	159.5	139.6	145.4	153.2	135.5	5.3	6.3	4.1
E30	情報通信機械器具	19.5	19.4	19.5	158.0	159.6	156.5	150.4	151.1	149.8	7.6	8.5	6.7
E31	輸送用機械器具	19.9	19.8	20.9	168.9	169.4	166.1	157.8	157.6	159.1	11.1	11.8	7.0
E32,20	その他の製造業	20.3	20.3	20.3	166.2	171.2	154.3	154.8	156.0	152.0	11.4	15.2	2.3
I-1	卸売業	20.9	21.0	20.7	169.8	172.4	163.8	159.4	160.6	156.5	10.4	11.8	7.3
I-2	小売業	18.7	19.3	18.3	132.9	148.2	122.5	126.6	138.0	118.9	6.3	10.2	3.6
M75	宿泊業	15.6	15.0	15.8	109.4	113.5	107.9	107.0	109.1	106.2	2.4	4.4	1.7
P83	医療業	19.7	19.7	19.7	150.2	157.7	148.6	142.8	146.4	142.1	7.4	11.3	6.5
R91	職業紹介・労働者派遣業	18.8	19.1	18.5	157.7	167.0	147.8	144.0	149.0	138.7	13.7	18.0	9.1
R92	その他の事業サービス業	18.8	19.8	17.6	146.4	165.7	126.0	133.6	146.5	119.9	12.8	19.2	6.1

令和7年6月　　第6－2表　産業、性別常用労働者の1人平均月間出勤日数及び実労働時間（山形県）

毎月勤労統計調査地方調査

事業所規模 ＝ 30人以上

	産業	出勤日数			総実労働時間			所定内労働時間			所定外労働時間		
		計	男	女	計	男	女	計	男	女	計	男	女
		日	日	日	時間	時間	時間	時間	時間	時間	時間	時間	時間
TL	調査産業計	19.3	19.7	19.0	153.8	165.0	141.6	143.3	150.4	135.5	10.5	14.6	6.1
D	建設業	19.7	19.7	19.9	157.1	157.0	157.7	151.2	150.9	153.1	5.9	6.1	4.6
E	製造業	19.5	19.6	19.5	163.0	166.8	156.1	151.7	154.1	147.4	11.3	12.7	8.7
F	電気・ガス・熱供給・水道業	19.0	19.1	18.0	153.1	158.1	122.2	140.6	144.2	118.7	12.5	13.9	3.5
G	情報通信業	20.2	20.2	20.1	169.2	171.3	164.2	156.4	158.0	152.6	12.8	13.3	11.6
H	運輸業、郵便業	20.7	20.8	20.5	179.3	185.0	150.6	150.3	153.1	136.3	29.0	31.9	14.3
I	卸売業、小売業	19.3	19.9	18.9	140.2	161.0	126.0	131.9	146.7	121.8	8.3	14.3	4.2
J	金融業、保険業	19.2	19.8	18.8	150.3	169.2	140.0	139.3	151.5	132.6	11.0	17.7	7.4
K	不動産業、物品賃貸業	18.7	18.5	19.0	141.5	143.9	139.4	136.8	137.6	136.1	4.7	6.3	3.3
L	学術研究、専門・技術サービス業	20.6	20.9	20.0	167.6	173.5	153.2	158.2	162.6	147.7	9.4	10.9	5.5
M	宿泊業、飲食サービス業	16.3	16.0	16.5	109.4	114.8	106.5	104.7	108.6	102.6	4.7	6.2	3.9
N	生活関連サービス業、娯楽業	18.5	19.5	18.2	125.0	147.5	117.3	120.9	141.1	114.0	4.1	6.4	3.3
O	教育、学習支援業	19.2	19.5	18.8	164.3	174.6	147.3	142.7	146.2	136.9	21.6	28.4	10.4
P	医療、福祉	19.5	19.9	19.3	147.9	159.1	144.0	143.2	152.1	140.1	4.7	7.0	3.9
Q	複合サービス事業	20.1	20.5	19.5	147.9	149.5	145.0	139.6	140.3	138.4	8.3	9.2	6.6
R	サービス業（他に分類されないもの）	18.6	19.3	17.9	147.3	162.1	132.9	136.4	147.0	126.1	10.9	15.1	6.8
E09,10	食料品・たばこ	19.1	19.7	18.6	153.6	162.2	146.6	141.8	149.0	136.0	11.8	13.2	10.6
E11	繊維工業	21.1	20.8	21.2	184.4	184.1	184.3	169.1	167.0	169.5	15.3	17.1	14.8
E13	家具・装備品	21.0	21.1	20.8	167.8	170.3	158.7	160.2	162.0	154.0	7.6	8.3	4.7
E15	印刷・同関連業	20.4	20.7	20.1	172.0	179.1	163.5	156.2	161.1	150.4	15.8	18.0	13.1
E21	窯業・土石製品	20.0	20.0	19.9	169.0	170.7	162.1	154.2	154.5	153.0	14.8	16.2	9.1
E24	金属製品	19.9	19.8	20.1	152.4	150.8	158.1	149.1	147.3	155.7	3.3	3.5	2.4
E25	はん用機械器具	21.2	21.3	20.9	177.4	182.5	163.8	161.3	163.4	155.8	16.1	19.1	8.0
E26	生産用機械器具	19.9	19.9	20.0	165.9	167.8	156.3	156.3	157.2	151.6	9.6	10.6	4.7
E28	電子・デバイス	18.6	18.4	19.2	165.9	168.3	159.2	155.2	155.7	153.7	10.7	12.6	5.5
E29	電気機械器具	19.2	19.5	18.8	151.7	156.8	144.9	146.9	152.3	139.8	4.8	4.5	5.1
E30	情報通信機械器具	19.5	19.5	19.6	158.9	160.4	157.4	151.3	152.2	150.5	7.6	8.2	6.9
E31	輸送用機械器具	19.7	19.5	20.5	166.6	166.7	165.6	154.8	154.3	157.5	11.8	12.4	8.1
E32,20	その他の製造業	20.1	20.1	20.1	165.0	169.9	150.9	152.4	153.8	148.4	12.6	16.1	2.5
I-1	卸売業	20.6	20.8	20.2	167.0	173.8	155.3	152.4	155.4	147.1	14.6	18.4	8.2
I-2	小売業	19.0	19.4	18.7	132.7	154.3	121.3	126.2	142.2	117.8	6.5	12.1	3.5
M75	宿泊業	17.4	17.7	17.2	120.7	136.9	112.1	116.0	130.4	108.4	4.7	6.5	3.7
P83	医療業	19.6	19.7	19.5	149.5	157.8	147.0	142.3	146.3	141.1	7.2	11.5	5.9
R91	職業紹介・労働者派遣業	18.8	19.1	18.5	157.7	167.0	147.8	144.0	149.0	138.7	13.7	18.0	9.1
R92	その他の事業サービス業	18.2	18.9	17.6	139.3	158.2	125.5	129.0	141.9	119.6	10.3	16.3	5.9

令和7年6月
毎月勤労統計調査地方調査

第7－1表　産業、性別常用労働者数及びパートタイム労働者比率（山形県）

事業所規模 ＝ 5人以上

	産業	前月末労働者数			本月中の増加労働者数			本月中の減少労働者数			本月末労働者数			パートタイム労働者比率		
		計	男	女	計	男	女	計	男	女	計	男	女	計	男	女
		人	人	人	人	人	人	人	人	人	人	人	人	%	%	%
TL	調査産業計	378,051	190,451	187,600	5,139	1,576	3,563	5,252	2,194	3,058	377,938	189,833	188,105	23.9	12.0	35.9
D	建設業	23,089	20,254	2,835	301	249	52	418	415	3	22,972	20,088	2,884	2.1	1.3	8.3
E	製造業	91,412	57,151	34,261	988	454	534	531	278	253	91,869	57,327	34,542	10.1	3.4	21.2
F	電気・ガス・熱供給・水道業	1,821	1,608	213	0	0	0	2	0	2	1,819	1,608	211	13.5	9.6	43.1
G	情報通信業	2,981	2,181	800	11	0	11	4	4	0	2,988	2,177	811	3.0	2.5	4.3
H	運輸業、郵便業	17,717	15,042	2,675	45	42	3	275	269	6	17,487	14,815	2,672	8.8	5.9	25.2
I	卸売業、小売業	61,945	29,696	32,249	1,009	316	693	1,571	389	1,182	61,383	29,623	31,760	43.1	25.5	59.4
J	金融業、保険業	9,462	3,200	6,262	139	2	137	140	21	119	9,461	3,181	6,280	6.0	2.3	7.9
K	不動産業、物品賃貸業	2,442	1,276	1,166	46	31	15	11	6	5	2,477	1,301	1,176	32.8	16.7	50.7
L	学術研究、専門・技術サービス業	5,693	3,321	2,372	103	22	81	99	9	90	5,697	3,334	2,363	8.3	5.5	12.2
M	宿泊業、飲食サービス業	26,694	7,935	18,759	1,065	146	919	1,134	381	753	26,625	7,700	18,925	75.8	67.5	79.1
N	生活関連サービス業、娯楽業	11,044	3,545	7,499	185	52	133	244	64	180	10,985	3,533	7,452	48.2	34.4	54.8
O	教育、学習支援業	26,170	13,902	12,268	32	7	25	39	32	7	26,163	13,877	12,286	12.6	8.2	17.7
P	医療、福祉	68,374	14,557	53,817	780	24	756	184	24	160	68,970	14,557	54,413	23.6	11.0	27.0
Q	複合サービス事業	3,759	2,128	1,631	23	0	23	55	22	33	3,727	2,106	1,621	9.1	10.7	7.1
R	サービス業（他に分類されないもの）	25,371	14,586	10,785	412	231	181	545	280	265	25,238	14,537	10,701	20.0	14.6	27.3
E09,10	食料品・たばこ	16,523	7,517	9,006	357	95	262	139	34	105	16,741	7,578	9,163	29.2	15.3	40.7
E11	繊維工業	5,714	768	4,946	161	0	161	12	0	12	5,863	768	5,095	9.7	3.9	10.6
E13	家具・装備品	1,338	1,047	291	0	0	0	18	18	0	1,320	1,029	291	3.2	0.5	12.7
E15	印刷・同関連業	1,584	842	742	22	8	14	14	11	3	1,592	839	753	10.5	5.1	16.5
E21	窯業・土石製品	3,776	3,041	735	34	26	8	9	5	4	3,801	3,062	739	0.6	0.5	1.4
E24	金属製品	4,574	3,705	869	6	6	0	43	36	7	4,537	3,675	862	2.0	0.4	8.6
E25	はん用機械器具	2,786	2,056	730	2	2	0	24	20	4	2,764	2,038	726	7.4	3.4	18.6
E26	生産用機械器具	10,750	8,302	2,448	145	143	2	52	16	36	10,843	8,429	2,414	3.0	0.7	11.1
E28	電子・デバイス	13,077	9,805	3,272	50	40	10	51	30	21	13,076	9,815	3,261	1.9	0.3	6.8
E29	電気機械器具	5,657	3,166	2,491	39	13	26	56	18	38	5,640	3,161	2,479	8.5	0.9	18.2
E30	情報通信機械器具	2,303	1,203	1,100	30	17	13	7	2	5	2,326	1,218	1,108	4.0	3.6	4.4
E31	輸送用機械器具	5,558	4,727	831	80	66	14	34	34	0	5,604	4,759	845	2.1	1.6	5.2
E32,20	その他の製造業	3,254	2,286	968	7	7	0	9	0	9	3,252	2,293	959	6.7	2.0	17.9
I-1	卸売業	15,842	11,075	4,767	172	119	53	66	45	21	15,948	11,149	4,799	14.3	11.6	20.7
I-2	小売業	46,103	18,621	27,482	837	197	640	1,505	344	1,161	45,435	18,474	26,961	53.2	34.0	66.4
M75	宿泊業	6,397	1,644	4,753	22	7	15	85	15	70	6,334	1,636	4,698	81.3	60.8	88.4
P83	医療業	28,816	5,204	23,612	277	24	253	87	24	63	29,006	5,204	23,802	19.9	10.3	22.0
R91	職業紹介・労働者派遣業	6,166	3,214	2,952	169	100	69	299	176	123	6,036	3,138	2,898	2.8	0.4	5.4
R92	その他の事業サービス業	12,954	6,677	6,277	168	103	65	235	99	136	12,887	6,681	6,206	31.2	22.3	40.7

令和7年6月

毎月勤労統計調査地方調査

第7－2表　産業、性別常用労働者数及びパートタイム労働者比率（山形県）

事業所規模 ＝ 30人以上

	産業	前月末労働者数			本月中の増加労働者数			本月中の減少労働者数			本月末労働者数			パートタイム労働者比率		
		計	男	女	計	男	女	計	男	女	計	男	女	計	男	女
		人	人	人	人	人	人	人	人	人	人	人	人	%	%	%
TL	調査産業計	215,340	112,259	103,081	2,277	987	1,290	2,260	997	1,263	215,357	112,249	103,108	20.3	9.2	32.4
D	建設業	8,249	7,274	975	107	99	8	96	93	3	8,260	7,280	980	1.9	2.2	0.0
E	製造業	72,388	46,997	25,391	686	267	419	387	184	203	72,687	47,080	25,607	8.4	3.3	17.8
F	電気・ガス・熱供給・水道業	914	784	130	0	0	0	2	0	2	912	784	128	11.5	5.4	49.2
G	情報通信業	1,790	1,283	507	11	0	11	4	4	0	1,797	1,279	518	2.8	1.3	6.8
H	運輸業、郵便業	9,454	7,896	1,558	45	42	3	34	28	6	9,465	7,910	1,555	13.2	8.5	37.1
I	卸売業、小売業	21,355	8,668	12,687	418	211	207	420	177	243	21,353	8,702	12,651	56.8	32.5	73.6
J	金融業、保険業	4,179	1,474	2,705	22	2	20	105	21	84	4,096	1,455	2,641	3.5	1.4	4.6
K	不動産業、物品賃貸業	778	365	413	15	0	15	11	6	5	782	359	423	30.4	24.5	35.5
L	学術研究、専門・技術サービス業	2,253	1,586	667	22	22	0	18	9	9	2,257	1,599	658	7.4	2.3	20.1
M	宿泊業、飲食サービス業	7,334	2,569	4,765	167	70	97	201	73	128	7,300	2,566	4,734	72.3	58.7	79.7
N	生活関連サービス業、娯楽業	4,815	1,218	3,597	46	12	34	224	44	180	4,637	1,186	3,451	52.8	34.9	58.9
O	教育、学習支援業	16,192	10,063	6,129	32	7	25	39	32	7	16,185	10,038	6,147	11.8	6.6	20.3
P	医療、福祉	44,662	11,319	33,343	325	24	301	184	24	160	44,803	11,319	33,484	21.8	9.6	25.9
Q	複合サービス事業	2,489	1,601	888	11	0	11	38	22	16	2,462	1,579	883	11.3	12.7	8.8
R	サービス業（他に分類されないもの）	18,411	9,093	9,318	370	231	139	497	280	217	18,284	9,044	9,240	20.6	11.7	29.4
E09,10	食料品・たばこ	12,488	5,673	6,815	207	20	187	113	34	79	12,582	5,659	6,923	27.9	17.3	36.6
E11	繊維工業	3,559	681	2,878	133	0	133	12	0	12	3,680	681	2,999	4.3	4.4	4.3
E13	家具・装備品	954	745	209	0	0	0	9	9	0	945	736	209	3.5	0.7	13.4
E15	印刷・同関連業	1,119	617	502	22	8	14	14	11	3	1,127	614	513	14.0	7.0	22.4
E21	窯業・土石製品	2,725	2,180	545	30	22	8	9	5	4	2,746	2,197	549	0.9	0.6	1.8
E24	金属製品	3,267	2,571	696	6	6	0	10	3	7	3,263	2,574	689	0.8	0.3	2.6
E25	はん用機械器具	2,372	1,728	644	2	2	0	10	6	4	2,364	1,724	640	8.6	4.0	21.1
E26	生産用機械器具	8,368	7,010	1,358	66	66	0	26	14	12	8,408	7,062	1,346	0.9	0.2	4.4
E28	電子・デバイス	12,078	8,806	3,272	50	40	10	51	30	21	12,077	8,816	3,261	2.1	0.3	6.8
E29	電気機械器具	4,595	2,612	1,983	29	13	16	56	18	38	4,568	2,607	1,961	9.7	1.2	21.0
E30	情報通信機械器具	2,046	1,018	1,028	30	17	13	7	2	5	2,069	1,033	1,036	4.0	3.3	4.7
E31	輸送用機械器具	4,880	4,172	708	49	35	14	34	34	0	4,895	4,173	722	2.4	1.8	6.1
E32,20	その他の製造業	2,800	2,085	715	7	7	0	9	0	9	2,798	2,092	706	5.7	2.2	16.1
I-1	卸売業	4,647	2,947	1,700	135	82	53	66	45	21	4,716	2,984	1,732	20.8	14.6	31.5
I-2	小売業	16,708	5,721	10,987	283	129	154	354	132	222	16,637	5,718	10,919	67.1	41.8	80.3
M75	宿泊業	3,288	1,126	2,162	22	7	15	85	15	70	3,225	1,118	2,107	63.2	42.7	74.1
P83	医療業	21,630	5,096	16,534	169	24	145	87	24	63	21,712	5,096	16,616	20.1	10.5	23.0
R91	職業紹介・労働者派遣業	6,166	3,214	2,952	169	100	69	299	176	123	6,036	3,138	2,898	2.8	0.4	5.4
R92	その他の事業サービス業	10,255	4,341	5,914	168	103	65	187	99	88	10,236	4,345	5,891	33.5	22.8	41.3

令和7年6月

毎月勤労統計調査地方調査

第8表　産業、性別常用労働者の1人平均月間現金給与額（山形県）

事業所規模 ＝ 5～29人

（単位：円）

	産業	現金給与総額 計	現金給与総額 男	現金給与総額 女	きまって支給する給与 計	きまって支給する給与 男	きまって支給する給与 女	所定内給与	超過労働給与	特別に支払われた給与 計	特別に支払われた給与 男	特別に支払われた給与 女
TL	調査産業計	357,458	428,000	292,635	240,425	283,608	200,743	224,994	15,431	117,033	144,392	91,892
D	建設業	438,043	455,800	316,391	270,606	279,199	211,736	257,780	12,826	167,437	176,601	104,655
E	製造業	259,859	315,327	196,302	232,608	276,464	182,356	222,404	10,204	27,251	38,863	13,946
F	電気・ガス・熱供給・水道業	1,248,469	1,264,232	1,091,988	453,928	462,057	373,229	392,433	61,495	794,541	802,175	718,759
G	情報通信業	351,027	380,504	260,683	336,180	363,129	253,584	321,020	15,160	14,847	17,375	7,099
H	運輸業、郵便業	444,276	456,572	366,941	322,103	329,307	276,796	234,027	88,076	122,173	127,265	90,145
I	卸売業、小売業	260,148	322,983	191,986	225,550	267,523	180,018	211,754	13,796	34,598	55,460	11,968
J	金融業、保険業	619,377	996,989	438,232	317,208	415,492	270,060	299,603	17,605	302,169	581,497	168,172
K	不動産業、物品賃貸業	290,182	364,697	198,498	266,348	328,735	189,586	242,907	23,441	23,834	35,962	8,912
L	学術研究、専門・技術サービス業	623,857	685,783	560,842	396,942	407,811	385,883	385,036	11,906	226,915	277,972	174,959
M	宿泊業、飲食サービス業	119,489	126,549	116,859	117,956	123,750	115,798	106,921	11,035	1,533	2,799	1,061
N	生活関連サービス業、娯楽業	247,222	299,803	216,124	183,420	223,373	159,790	176,935	6,485	63,802	76,430	56,334
O	教育、学習支援業	899,200	1,032,534	815,821	325,530	350,421	309,965	323,429	2,101	573,670	682,113	505,856
P	医療、福祉	384,185	613,753	348,277	241,361	353,059	223,890	234,756	6,605	142,824	260,694	124,387
Q	複合サービス事業	523,858	730,782	376,595	297,222	354,237	256,646	286,259	10,963	226,636	376,545	119,949
R	サービス業（他に分類されないもの）	347,533	350,822	335,194	258,144	266,141	228,139	235,576	22,568	89,389	84,681	107,055

事業所規模 ＝ 30～99人

（単位：円）

	産業	現金給与総額 計	現金給与総額 男	現金給与総額 女	きまって支給する給与 計	きまって支給する給与 男	きまって支給する給与 女	所定内給与	超過労働給与	特別に支払われた給与 計	特別に支払われた給与 男	特別に支払われた給与 女
TL	調査産業計	452,988	540,954	358,114	261,159	310,466	207,979	247,811	13,348	191,829	230,488	150,135
D	建設業	368,774	375,593	317,558	305,252	312,295	252,351	295,924	9,328	63,522	63,298	65,207
E	製造業	377,211	434,476	293,793	261,175	294,905	212,040	244,151	17,024	116,036	139,571	81,753
F	電気・ガス・熱供給・水道業	1,186,486	1,258,043	751,597	409,679	432,861	268,791	360,206	49,473	776,807	825,182	482,806
G	情報通信業	724,027	772,646	598,283	349,299	371,686	291,397	322,767	26,532	374,728	400,960	306,886
H	運輸業、郵便業	280,883	300,912	169,056	280,883	300,912	169,056	238,030	42,853	0	0	0
I	卸売業、小売業	265,516	357,349	195,059	208,476	271,222	160,336	196,353	12,123	57,040	86,127	34,723
J	金融業、保険業	850,591	1,464,785	578,720	391,269	544,765	323,324	380,454	10,815	459,322	920,020	255,396
K	不動産業、物品賃貸業	511,405	632,672	405,273	252,979	284,278	225,587	242,427	10,552	258,426	348,394	179,686
L	学術研究、専門・技術サービス業	473,739	541,586	320,002	316,514	357,833	222,888	300,060	16,454	157,225	183,753	97,114
M	宿泊業、飲食サービス業	191,839	222,726	175,142	143,433	165,630	131,434	136,875	6,558	48,406	57,096	43,708
N	生活関連サービス業、娯楽業	196,896	283,392	156,106	170,411	248,886	133,404	160,404	10,007	26,485	34,506	22,702
O	教育、学習支援業	1,148,705	1,244,443	985,951	385,493	418,461	329,448	382,515	2,978	763,212	825,982	656,503
P	医療、福祉	414,888	489,356	392,109	238,867	301,103	219,829	232,297	6,570	176,021	188,253	172,280
Q	複合サービス事業	314,268	355,365	248,275	238,167	258,572	205,400	232,456	5,711	76,101	96,793	42,875
R	サービス業（他に分類されないもの）	344,218	391,398	259,939	223,860	255,938	166,559	203,469	20,391	120,358	135,460	93,380

事業所規模 ＝ 100人以上

（単位：円）

	産業	現金給与総額 計	現金給与総額 男	現金給与総額 女	きまって支給する給与 計	きまって支給する給与 男	きまって支給する給与 女	所定内給与	超過労働給与	特別に支払われた給与 計	特別に支払われた給与 男	特別に支払われた給与 女
TL	調査産業計	597,376	706,447	477,228	304,447	359,329	243,991	277,073	27,374	292,929	347,118	233,237
D	建設業	1,501,243	1,635,197	535,953	338,743	346,658	281,705	321,205	17,538	1,162,500	1,288,539	254,248
E	製造業	559,051	640,282	382,926	310,489	350,731	223,236	282,456	28,033	248,562	289,551	159,690
F	電気・ガス・熱供給・水道業	—	—	—	—	—	—	—	—	—	—	—
G	情報通信業	×	×	×	×	×	×	×	×	×	×	×
H	運輸業、郵便業	860,214	895,062	718,994	368,954	387,004	295,806	303,236	65,718	491,260	508,058	423,188
I	卸売業、小売業	198,968	322,098	159,850	176,615	250,715	153,074	170,853	5,762	22,353	71,383	6,776
J	金融業、保険業	916,840	1,179,200	664,412	358,148	454,831	265,125	336,187	21,961	558,692	724,369	399,287
K	不動産業、物品賃貸業	×	×	×	×	×	×	×	×	×	×	×
L	学術研究、専門・技術サービス業	×	×	×	×	×	×	×	×	×	×	×
M	宿泊業、飲食サービス業	—	—	—	—	—	—	—	—	—	—	—
N	生活関連サービス業、娯楽業	×	×	×	×	×	×	×	×	×	×	×
O	教育、学習支援業	×	×	×	×	×	×	×	×	×	×	×
P	医療、福祉	781,606	1,019,344	694,455	342,596	459,282	299,820	310,660	31,936	439,010	560,062	394,635
Q	複合サービス事業	×	×	×	×	×	×	×	×	×	×	×
R	サービス業（他に分類されないもの）	235,327	269,458	210,009	198,840	235,859	171,379	180,718	18,122	36,487	33,599	38,630

令和7年6月

毎月勤労統計調査地方調査

第9表　産業、性別常用労働者の1人平均月間出勤日数及び実労働時間（山形県）

事業所規模 ＝ 5～29人

	産業	出勤日数 計	出勤日数 男	出勤日数 女	総実労働時間 計	総実労働時間 男	総実労働時間 女	所定内労働時間 計	所定内労働時間 男	所定内労働時間 女	所定外労働時間 計	所定外労働時間 男	所定外労働時間 女
		日	日	日	時間	時間	時間	時間	時間	時間	時間	時間	時間
TL	調査産業計	19.6	20.3	19.0	149.7	162.5	138.0	140.8	149.8	132.5	8.9	12.7	5.5
D	建設業	20.5	20.5	20.6	161.5	162.3	155.4	155.6	155.8	154.0	5.9	6.5	1.4
E	製造業	21.4	21.7	21.0	168.1	177.9	157.0	161.4	169.3	152.5	6.7	8.6	4.5
F	電気・ガス・熱供給・水道業	19.9	19.9	20.0	165.6	166.4	157.9	152.5	152.0	157.9	13.1	14.4	0.0
G	情報通信業	20.5	20.5	20.6	163.7	167.0	153.7	152.5	153.8	148.6	11.2	13.2	5.1
H	運輸業、郵便業	22.3	22.1	23.2	203.2	206.4	182.5	164.9	164.1	169.7	38.3	42.3	12.8
I	卸売業、小売業	19.3	20.0	18.5	143.6	155.7	130.5	136.7	146.4	126.3	6.9	9.3	4.2
J	金融業、保険業	19.6	19.8	19.6	144.3	153.0	140.2	137.9	143.4	135.3	6.4	9.6	4.9
K	不動産業、物品賃貸業	20.1	21.1	19.0	157.6	175.6	135.4	146.4	160.5	129.0	11.2	15.1	6.4
L	学術研究、専門・技術サービス業	19.9	20.0	19.7	161.8	161.3	162.3	157.9	157.9	157.9	3.9	3.4	4.4
M	宿泊業、飲食サービス業	15.3	14.5	15.6	100.4	96.7	101.8	95.1	90.7	96.8	5.3	6.0	5.0
N	生活関連サービス業、娯楽業	19.8	19.8	19.8	126.9	134.4	122.4	122.6	127.5	119.6	4.3	6.9	2.8
O	教育、学習支援業	20.1	20.3	20.0	174.7	181.8	170.3	150.1	147.1	152.1	24.6	34.7	18.2
P	医療、福祉	19.6	20.0	19.6	147.7	156.6	146.4	143.8	153.9	142.3	3.9	2.7	4.1
Q	複合サービス事業	19.6	19.9	19.5	151.4	158.7	146.2	145.9	152.4	141.3	5.5	6.3	4.9
R	サービス業（他に分類されないもの）	21.4	21.6	20.7	167.4	169.8	158.7	155.4	156.4	151.8	12.0	13.4	6.9

事業所規模 ＝ 30～99人

	産業	出勤日数 計	出勤日数 男	出勤日数 女	総実労働時間 計	総実労働時間 男	総実労働時間 女	所定内労働時間 計	所定内労働時間 男	所定内労働時間 女	所定外労働時間 計	所定外労働時間 男	所定外労働時間 女
		日	日	日	時間	時間	時間	時間	時間	時間	時間	時間	時間
TL	調査産業計	19.5	19.9	19.1	153.0	165.4	139.6	142.6	150.6	134.0	10.4	14.8	5.6
D	建設業	19.9	19.9	20.2	156.0	155.5	159.5	151.9	151.4	155.6	4.1	4.1	3.9
E	製造業	20.2	20.2	20.2	164.7	166.2	162.5	154.8	155.9	153.3	9.9	10.3	9.2
F	電気・ガス・熱供給・水道業	19.0	19.1	18.0	153.1	158.1	122.2	140.6	144.2	118.7	12.5	13.9	3.5
G	情報通信業	19.6	19.9	18.8	165.4	168.7	157.1	152.1	154.9	144.9	13.3	13.8	12.2
H	運輸業、郵便業	20.5	20.7	19.6	178.3	184.6	142.8	149.4	153.2	127.9	28.9	31.4	14.9
I	卸売業、小売業	19.5	20.1	19.1	143.5	163.3	128.3	134.5	148.6	123.6	9.0	14.7	4.7
J	金融業、保険業	19.1	20.0	18.7	148.9	171.3	138.9	139.9	155.9	132.8	9.0	15.4	6.1
K	不動産業、物品賃貸業	19.4	19.2	19.5	148.5	152.2	145.2	143.8	145.7	142.1	4.7	6.5	3.1
L	学術研究、専門・技術サービス業	20.7	21.1	19.9	166.8	173.5	151.6	158.7	164.3	146.0	8.1	9.2	5.6
M	宿泊業、飲食サービス業	16.3	16.0	16.5	109.4	114.8	106.5	104.7	108.6	102.6	4.7	6.2	3.9
N	生活関連サービス業、娯楽業	18.3	19.7	17.6	120.7	149.1	107.4	117.6	142.7	105.8	3.1	6.4	1.6
O	教育、学習支援業	19.3	19.5	19.1	167.3	176.5	151.6	143.3	145.5	139.7	24.0	31.0	11.9
P	医療、福祉	19.5	20.2	19.3	146.2	162.5	141.2	144.3	159.7	139.6	1.9	2.8	1.6
Q	複合サービス事業	19.7	20.1	19.1	146.2	151.5	138.0	140.4	144.1	134.6	5.8	7.4	3.4
R	サービス業（他に分類されないもの）	19.2	19.9	17.9	152.3	167.4	125.4	139.6	151.8	117.9	12.7	15.6	7.5

事業所規模 ＝ 100人以上

	産業	出勤日数 計	出勤日数 男	出勤日数 女	総実労働時間 計	総実労働時間 男	総実労働時間 女	所定内労働時間 計	所定内労働時間 男	所定内労働時間 女	所定外労働時間 計	所定外労働時間 男	所定外労働時間 女
		日	日	日	時間	時間	時間	時間	時間	時間	時間	時間	時間
TL	調査産業計	19.2	19.4	18.9	154.8	164.5	144.0	144.1	150.2	137.4	10.7	14.3	6.6
D	建設業	19.2	19.2	19.1	161.2	162.6	151.6	148.6	149.2	144.3	12.6	13.4	7.3
E	製造業	19.1	19.3	18.8	161.9	167.2	150.7	149.7	153.1	142.5	12.2	14.1	8.2
F	電気・ガス・熱供給・水道業	—	—	—	—	—	—	—	—	—	—	—	—
G	情報通信業	×	×	×	×	×	×	×	×	×	×	×	×
H	運輸業、郵便業	21.3	21.0	22.2	182.3	186.2	166.6	152.9	152.8	153.4	29.4	33.4	13.2
I	卸売業、小売業	18.2	18.1	18.2	120.5	135.9	115.6	116.6	125.8	113.7	3.9	10.1	1.9
J	金融業、保険業	19.3	19.5	19.0	154.8	165.5	144.5	137.8	143.6	132.2	17.0	21.9	12.3
K	不動産業、物品賃貸業	×	×	×	×	×	×	×	×	×	×	×	×
L	学術研究、専門・技術サービス業	×	×	×	×	×	×	×	×	×	×	×	×
M	宿泊業、飲食サービス業	—	—	—	—	—	—	—	—	—	—	—	—
N	生活関連サービス業、娯楽業	×	×	×	×	×	×	×	×	×	×	×	×
O	教育、学習支援業	×	×	×	×	×	×	×	×	×	×	×	×
P	医療、福祉	19.4	19.7	19.4	149.1	156.6	146.3	142.2	146.7	140.5	6.9	9.9	5.8
Q	複合サービス事業	×	×	×	×	×	×	×	×	×	×	×	×
R	サービス業（他に分類されないもの）	18.4	18.9	17.9	145.1	158.6	135.1	135.0	143.7	128.5	10.1	14.9	6.6

令和7年6月

毎月勤労統計調査地方調査

第10表　産業、性別常用労働者数及びパートタイム労働者比率（山形県）

事業所規模 ＝ 5～29人

	産業	前月末労働者数			本月中の増加労働者数			本月中の減少労働者数			本月末労働者数			パートタイム労働者比率		
		計	男	女	計	男	女	計	男	女	計	男	女	計	男	女
		人	人	人	人	人	人	人	人	人	人	人	人	%	%	%
TL	調査産業計	162,711	78,192	84,519	2,862	589	2,273	2,992	1,197	1,795	162,581	77,584	84,997	28.6	16.1	40.1
D	建設業	14,840	12,980	1,860	194	150	44	322	322	0	14,712	12,808	1,904	2.3	0.7	12.5
E	製造業	19,024	10,154	8,870	302	187	115	144	94	50	19,182	10,247	8,935	16.5	3.8	31.0
F	電気・ガス・熱供給・水道業	907	824	83	0	0	0	0	0	0	907	824	83	15.5	13.7	33.7
G	情報通信業	1,191	898	293	0	0	0	0	0	0	1,191	898	293	3.2	4.2	0.0
H	運輸業、郵便業	8,263	7,146	1,117	0	0	0	241	241	0	8,022	6,905	1,117	3.6	2.8	8.7
I	卸売業、小売業	40,590	21,028	19,562	591	105	486	1,151	212	939	40,030	20,921	19,109	35.7	22.6	50.1
J	金融業、保険業	5,283	1,726	3,557	117	0	117	35	0	35	5,365	1,726	3,639	7.9	3.0	10.3
K	不動産業、物品賃貸業	1,664	911	753	31	31	0	0	0	0	1,695	942	753	33.9	13.7	59.2
L	学術研究、専門・技術サービス業	3,440	1,735	1,705	81	0	81	81	0	81	3,440	1,735	1,705	8.9	8.6	9.1
M	宿泊業、飲食サービス業	19,360	5,366	13,994	898	76	822	933	308	625	19,325	5,134	14,191	77.1	71.9	78.9
N	生活関連サービス業、娯楽業	6,229	2,327	3,902	139	40	99	20	20	0	6,348	2,347	4,001	44.8	34.1	51.1
O	教育、学習支援業	9,978	3,839	6,139	0	0	0	0	0	0	9,978	3,839	6,139	14.0	12.3	15.0
P	医療、福祉	23,712	3,238	20,474	455	0	455	0	0	0	24,167	3,238	20,929	27.0	15.6	28.8
Q	複合サービス事業	1,270	527	743	12	0	12	17	0	17	1,265	527	738	5.0	4.9	5.0
R	サービス業（他に分類されないもの）	6,960	5,493	1,467	42	0	42	48	0	48	6,954	5,493	1,461	18.4	19.5	14.1

事業所規模 ＝ 30～99人

	産業	前月末労働者数			本月中の増加労働者数			本月中の減少労働者数			本月末労働者数			パートタイム労働者比率		
		計	男	女	計	男	女	計	男	女	計	男	女	計	男	女
		人	人	人	人	人	人	人	人	人	人	人	人	%	%	%
TL	調査産業計	118,399	61,405	56,994	1,355	573	782	1,398	532	866	118,356	61,446	56,910	24.4	11.3	38.5
D	建設業	6,512	5,748	764	74	74	0	93	93	0	6,493	5,729	764	1.1	1.2	0.0
E	製造業	28,402	16,841	11,561	328	141	187	170	47	123	28,560	16,935	11,625	6.1	2.2	11.8
F	電気・ガス・熱供給・水道業	914	784	130	0	0	0	2	0	2	912	784	128	11.5	5.4	49.2
G	情報通信業	863	624	239	3	0	3	4	4	0	862	620	242	3.1	1.8	6.6
H	運輸業、郵便業	6,860	5,818	1,042	19	19	0	19	19	0	6,860	5,818	1,042	15.5	10.5	43.3
I	卸売業、小売業	18,321	7,935	10,386	390	205	185	392	168	224	18,319	7,972	10,347	57.1	31.9	76.5
J	金融業、保険業	3,117	952	2,165	13	0	13	97	17	80	3,033	935	2,098	0.9	1.8	0.5
K	不動産業、物品賃貸業	604	286	318	15	0	15	6	4	2	613	282	331	23.2	14.2	30.8
L	学術研究、専門・技術サービス業	1,817	1,256	561	19	19	0	18	9	9	1,818	1,266	552	9.1	2.6	23.9
M	宿泊業、飲食サービス業	7,334	2,569	4,765	167	70	97	201	73	128	7,300	2,566	4,734	72.3	58.7	79.7
N	生活関連サービス業、娯楽業	3,525	1,119	2,406	39	11	28	205	43	162	3,359	1,087	2,272	60.0	33.9	72.5
O	教育、学習支援業	13,539	8,537	5,002	25	0	25	25	25	0	13,539	8,512	5,027	10.8	6.2	18.5
P	医療、福祉	19,973	4,688	15,285	193	0	193	113	0	113	20,053	4,688	15,365	24.4	6.6	29.8
Q	複合サービス事業	718	447	271	11	0	11	6	6	0	723	441	282	20.9	20.2	22.0
R	サービス業（他に分類されないもの）	5,823	3,732	2,091	59	34	25	47	24	23	5,835	3,742	2,093	21.1	10.8	39.6

事業所規模 ＝ 100人以上

	産業	前月末労働者数			本月中の増加労働者数			本月中の減少労働者数			本月末労働者数			パートタイム労働者比率		
		計	男	女	計	男	女	計	男	女	計	男	女	計	男	女
		人	人	人	人	人	人	人	人	人	人	人	人	%	%	%
TL	調査産業計	96,941	50,854	46,087	922	414	508	862	465	397	97,001	50,803	46,198	15.4	6.7	25.0
D	建設業	1,737	1,526	211	33	25	8	3	0	3	1,767	1,551	216	5.2	5.9	0.0
E	製造業	43,986	30,156	13,830	358	126	232	217	137	80	44,127	30,145	13,982	9.9	3.9	22.8
F	電気・ガス・熱供給・水道業	—	—	—	—	—	—	—	—	—	—	—	—	—	—	—
G	情報通信業	×	×	×	×	×	×	×	×	×	×	×	×	×	×	×
H	運輸業、郵便業	2,594	2,078	516	26	23	3	15	9	6	2,605	2,092	513	7.4	3.2	24.6
I	卸売業、小売業	3,034	733	2,301	28	6	22	28	9	19	3,034	730	2,304	55.2	38.6	60.4
J	金融業、保険業	1,062	522	540	9	2	7	8	4	4	1,063	520	543	10.8	0.8	20.4
K	不動産業、物品賃貸業	×	×	×	×	×	×	×	×	×	×	×	×	×	×	×
L	学術研究、専門・技術サービス業	×	×	×	×	×	×	×	×	×	×	×	×	×	×	×
M	宿泊業、飲食サービス業	—	—	—	—	—	—	—	—	—	—	—	—	—	—	—
N	生活関連サービス業、娯楽業	×	×	×	×	×	×	×	×	×	×	×	×	×	×	×
O	教育、学習支援業	×	×	×	×	×	×	×	×	×	×	×	×	×	×	×
P	医療、福祉	24,689	6,631	18,058	132	24	108	71	24	47	24,750	6,631	18,119	19.6	11.8	22.5
Q	複合サービス事業	×	×	×	×	×	×	×	×	×	×	×	×	×	×	×
R	サービス業（他に分類されないもの）	12,588	5,361	7,227	311	197	114	450	256	194	12,449	5,302	7,147	20.4	12.3	26.4

毎月勤労統計調査地方調査の説明

１　調査の目的

この調査は、統計法に基づく基幹統計であり、給与、労働時間及び雇用の動きについて山形県における変動を毎月明らかにすることを目的としています。

２　調査の対象

この調査の対象は、鉱業，採石業，砂利採取業、建設業、製造業、電気・ガス・熱供給・水道業、情報通信業、運輸業，郵便業、卸売業，小売業、金融業，保険業、不動産業，物品賃貸業、学術研究，専門・技術サービス業、宿泊業，飲食サービス業、生活関連サービス業，娯楽業、教育，学習支援業、医療，福祉、複合サービス事業、サービス業（他に分類されないもの）において、常時５人以上の常用労働者を雇用する県内全事業所の中から無作為抽出された事業所です。

（１）　第一種事業所（常用労働者 30 人以上）　　抽出事業所数　３４８
（２）　第二種事業所（常用労働者５人～29 人）　　抽出事業所数　３００

３　調査事項及び用語の解説

（１）　現金給与額

現　金　給　与　額……所得税、社会保険料、組合費等を差し引く前の総額のことです。

現 金 給 与 総 額……「きまって支給する給与（定期給与)」と「特別に支払われた給与（特別給与)」の合計額です。

現金給与総額　＝　定期給与　＋　特別給与

きまって支給する給与（定期給与）……基本給、家族手当、超過勤務手当などのように労働契約、就業規則等によってあらかじめ定められている支給条件、算定方法によって支給される給与のことです。

定期給与　＝　所定内給与　＋　超過労働給与

超 過 労 働 給 与……超過勤務手当、休日出勤手当、宿日直手当などです。

所　定　内　給　与……「きまって支給する給与（定期給与)」のうち、超過労働給与以外のものを言います。

特別に支払われた給与（特別給与）……ボーナス、ベースアップの差額追給分、３か月を超える期間で算定される手当、一時的突発的理由により支給される給与などです。

（２）　出勤日数

労働者が実際に出勤した日数のことです。有給であっても事業所に出勤しない日は出勤日になりませんが、１日のうち１時間でも就業すれば出勤日となります。

（３）　実労働時間

労働者が実際に労働した時間のことです。休憩時間は除かれますが、いわゆる手待ち時間は含めます。なお、本来の職務外として行われる宿日直の時間は含めません。

総 実 労 働 時 間……「所定内労働時間」と「所定外労働時間」の合計時間です。

総実労働時間　＝　所定内労働時間　＋　所定外労働時間

所 定 内 労 働 時 間……事業所の就業規則で定められた始業時刻と終業時刻との間の、休憩時間を除いた実労働時間です。

所 定 外 労 働 時 間……早出、残業、臨時の呼出し、休日出勤等の労働時間です。

（４） 常用労働者

「常用労働者」とは、次のうち、いずれかに該当する労働者のことです。

イ　期間を定めずに雇われている者

ロ　１か月以上の期間を定めて雇われている者

なお、理事、重役等の役員や家族である従業者でも、常時事業所に勤務して毎月給与の支払いを受けている者は、労働者としています。

常　用　労　働　者……**常用労働者　＝　一般労働者　＋　パートタイム労働者**

パートタイム労働者……「常用労働者」のうち、次のいずれかに該当する労働者のことです。

① １日の所定労働時間が一般の労働者よりも短い者。

② １日の所定労働時間が一般の労働者と同じで１週の所定労働日数が一般の労働者よりも少ない者。

一　般　労　働　者……「常用労働者」のうち「パートタイム労働者」以外の者。

（５） 労働異動率

「労働異動率」は次の算式によって計算します。

$$\text{入（離）職率} = \frac{\text{当月の常用労働者の増加（減少）数}}{\text{前月末常用労働者数}} \times 100$$

４　調査結果の算定

この調査結果の数値は、調査事業所からの報告をもとにして本県の「規模５人以上のすべての事業所」に対応するよう復元して算定したものです。

利用上の注意

(1)「前年比」は、対前年同月増減率（%）を掲載しています。また、前年比などの増減率は、指数等をもとに算出しており、実数で計算した場合と必ずしも一致しません。

(2) 実質賃金指数＝名目賃金指数／消費者物価指数×100

※消費者物価指数（持家の帰属家賃を除く総合指数）は山形県統計企画課調査の山形市分です。

(3) 統計表の符号のうち、「X」は調査対象企業体が２以下のため、秘匿としたものです。

(4) 常用労働者数については、調査結果に産業別、規模別の推計比率を掛けて県内分に拡大した推計値です。

(5) 各指数等は、基準年の更新等に伴い将来改訂されることがあります。なお、令和４年１月分から、各指数は、令和２年平均を 100 とする令和２年基準に更新しました。

(6) 事業所の部分入替えにおいて、賃金、労働時間指数とその増減率は、過去に遡った改訂は行いません。

(7) 常用雇用指数とその増減率は、経済センサスなどの全数調査により真の労働者数が得られた際に、これを労働者数推計のベンチマークとすることに伴う改訂を行うこととなり、令和６年１月調査公表時に、令和３年経済センサス‐活動調査の結果により過去に遡って改訂しました。それに伴い、基準年（令和２年）の常用雇用指数が 100 となるように、令和６年５月調査より、常用雇用指数を過去に遡って改訂しています。

(8) 賃金、労働時間及びパートタイム労働者比率の令和６年の前年同月比等については、令和５年にベンチマーク更新を実施した参考値と令和６年の値を比較して算出しているため、指数から算出した場合と一致しません。

(9) 表章産業は、日本標準産業分類（平成 25 年 10 月改定）に基づいています。

☆毎勤はいろいろ役立つ情報源！

全国調査結果	◇国民経済計算（ＧＤＰ）の推計（雇用者報酬のうち、賃金・俸給の推計）
	◇政府の「労働時間等の設定の改善に関する特別措置法」に基づく労働時間短縮に関する各種施策の実施における参考指標
	◇内閣府の「月例経済報告」（閣議報告）で使用 「景気動向指数」に使われるなど景気判断資料
	◇雇用保険や労災保険の保険給付額等の改定などで使用
	◇ベースアップ、時短交渉などの際の労使関係の資料
	◇政府の各種審議会（最低賃金審議会、食料･農業･農村政策審議会）の資料 公共料金改定の資料
	◇海外への日本紹介資料に使用　　ＩＬＯやＯＥＣＤなどの国際機関に定期的に提供
	◇民間研究機関の資料、学術研究資料
	◇民事事件や交通事故などの遺失利益補償額等の算定資料
地方調査結果	☆県民経済計算の推計（雇用者報酬のうち、賃金・俸給の推計）
	☆山形県経済動向月例報告で使用

☆ホームページＵＲＬ（毎月勤労統計のホームページ）

https://www.pref.yamagata.jp/kensei/shoukai/toukeijouhou/kinroutoukei/index.html

この毎月勤労統計調査についてのお問い合わせは、下記にお願いします。

山形市松波二丁目８番１号　山形県みらい企画創造部統計企画課
電話　（０２３）６３０－２１８２

山形県経済動向月例報告

（令和7年6月の経済指標を中心として）

令和７年８月 21 日

本県経済は、緩やかに持ち直しているものの、弱含みの動きが続いている。

個人消費は、一部に弱さがみられるものの、底堅い動きとなっている。

鉱工業生産は、弱含みの動きとなっている。

雇用情勢は、持ち直しの動きに足踏みがみられる。

目　　次

		ページ
Ⅰ	山形県の経済動向	1
Ⅱ	全国の経済動向	3
Ⅲ	東北の経済動向	3
Ⅳ	各種経済指標	
	第１－１表　百貨店・スーパー販売額	4
	第１－２表　コンビニエンスストア等販売額	5
	第２表　新車登録届出台数	6
	第３表　新設住宅着工戸数	7
	第４表　鉱工業生産・在庫・出荷指数	8
	第５表　山形県主要業種別生産指数	9
	第６表　山形県主要業種別在庫指数	１０
	第７表　新規・有効求人倍率	１１
	第８表　賃金・労働時間・雇用指数	１２
	第９表　企業倒産	１３
	第 10 表　消費者物価指数	１４
	第 11 表　公共工事請負金額	１５
（参考）	その他の経済指標	１６

山形県みらい企画創造部統計企画課

利用上の注意

- 山形県経済動向月例報告は、各種経済指標をもとに、本県経済の状況をまとめたものです。
- 数字の単位未満は、原則として四捨五入しています。
- 指標の中には速報値を使用しているものがあり、翌月以降に確定値に遡及して変更する場合があります。また、季節調整等により数値が改定される場合や公表数値が不定期に訂正される場合があります。
- 各種経済指標は、官公庁、団体、会社等の業務資料及び当該機関の刊行した統計資料等によるものです。
- この報告の内容は、インターネットでもご覧いただけます。

  https://www.pref.yamagata.jp

  （ホーム ＞ 県政情報 ＞ 山形県の紹介 ＞ 統計情報・オープンデータ ＞経済動向＞ 経済動向月例報告）

- この報告の内容についてのお問い合わせは、下記にお願いします。

〒９９０－８５７０　山形市松波二丁目８－１
山形県みらい企画創造部統計企画課政策統計担当
ＴＥＬ　０２３－６３０－２１８０　　ＦＡＸ　０２３－６３０－２１８５

先 月 と の 比 較

	７月	判 断 の 変化方向※	８月
総 括 判 断	本県経済は、緩やかに持ち直しているものの、弱含みの動きが続いている。	⇨	（同じ）
個 人 消 費	個人消費は、一部に弱さがみられるものの、底堅い動きとなっている。	⇨	（同じ）
鉱工業生産	鉱工業生産は、弱含みの動きとなっている。	⇨	（同じ）
雇 用 情 勢	雇用情勢は、持ち直しの動きに足踏みがみられる。	⇨	（同じ）

※矢印は基本的な傾向の変化を表しています。

Ⅰ　山形県の経済動向

概　況　本県経済は、緩やかに持ち直しているものの、弱含みの動きが続いている。

判断の変化方向　前月比 ⇨

◎ 個 人 消 費 … 一部に弱さがみられるものの、底堅い動きとなっている。

判断の変化方向　前月比 ⇨

○　スーパー販売額は、全店舗ベースで８か月連続で前年を上回り、既存店ベースでも８か月連続で前年を上回った。新車登録届出台数は、２か月ぶりに前年を上回った。

・スーパー等販売額（Ｒ７．６月、全店舗）

スーパー　12,383百万円
（前年比・全店舗）　4.6%
（前年比・既存店）　4.6%

コンビニエンスストア　7,810百万円
（前年比　4.2%）
ドラッグストア　7,819百万円
（前年比　10.5%）
ホームセンター　3,022百万円
（前年比　3.6%）

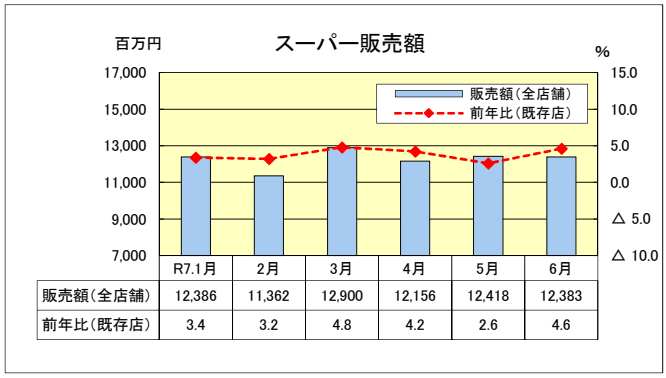

	R7.1月	2月	3月	4月	5月	6月
販売額（全店舗）	12,386	11,362	12,900	12,156	12,418	12,383
前年比（既存店）	3.4	3.2	4.8	4.2	2.6	4.6

・乗用車(軽を含む)の新車登録届出台数
Ｒ７．６月　3,721台　（前年比　1.7%）
車種別
普通乗用車　1,088台（前年比　△ 9.6%）
小型乗用車　828台（前年比　21.4%）
軽自動車　1,805台（前年比　1.7%）

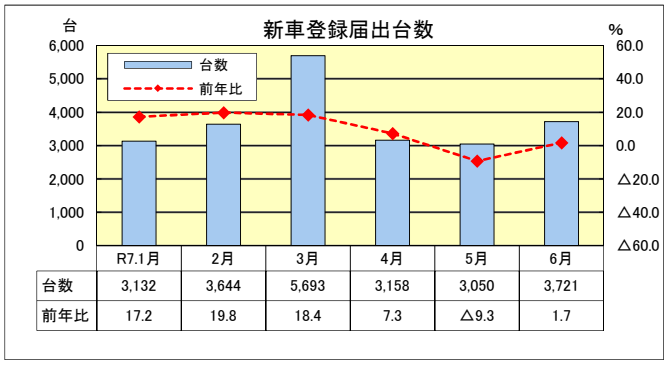

	R7.1月	2月	3月	4月	5月	6月
台数	3,132	3,644	5,693	3,158	3,050	3,721
前年比	17.2	19.8	18.4	7.3	△9.3	1.7

○ 住 宅 建 設 … 前年の水準を下回った。

○　住宅建設は、貸家及び分譲住宅は増加したが持家が減少したため、全体では３か月連続で前年の水準を下回った。

・新設住宅着工戸数
Ｒ７．６月　総戸数　416戸（前年比　△11.5%）
利用関係別（主なもの）
持　　家　177戸（前年比　△36.6%）
貸　　家　194戸（前年比　16.2%）
分譲住宅　34戸（前年比　47.8%）

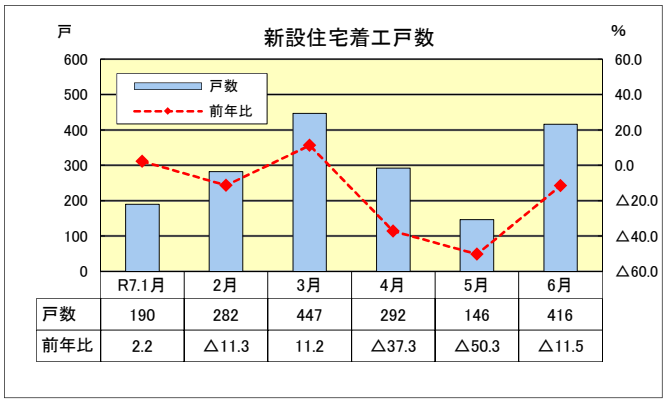

	R7.1月	2月	3月	4月	5月	6月
戸数	190	282	447	292	146	416
前年比	2.2	△11.3	11.2	△37.3	△50.3	△11.5

◎ 鉱 工 業 生 産 … 弱含みの動きとなっている。

判断の変化方向　前月比 ⇨

○　鉱工業生産指数（季節調整済）は、電子部品・デバイス工業、化学工業などの生産が減少したことから前月比で12.1%低下し、３か月ぶりの低下となった。また、前年比(原指数)では1.9%上昇し、２か月連続の上昇となった。

・鉱工業生産指数（Ｒ７．５月）
季節調整済指数　115.2（前月比　△12.1%）
原指数　101.5（前年比　1.9%）
業種別（前月比）上昇：輸送機械工業、情報通信機械工業など12業種
低下：電子部品・デバイス工業、化学工業など10業種

主な業種の生産指数（季節調整済）

		前月比	前年比
電子部品・デバイス工業	126.0	（△21.6%、	△13.8%）
化学工業	144.0	（△24.3%、	56.9%）
汎用・生産用・業務用機械工業	117.4	（ 2.4%、	△ 8.4%）
食料品工業	95.9	（△ 1.7%、	△ 1.3%）
情報通信機械工業	103.2	（ 16.2%、	△17.4%）
輸送機械工業	127.2	（ 20.7%、	12.2%）
窯業・土石製品工業	57.2	（△22.1%、	2.0%）

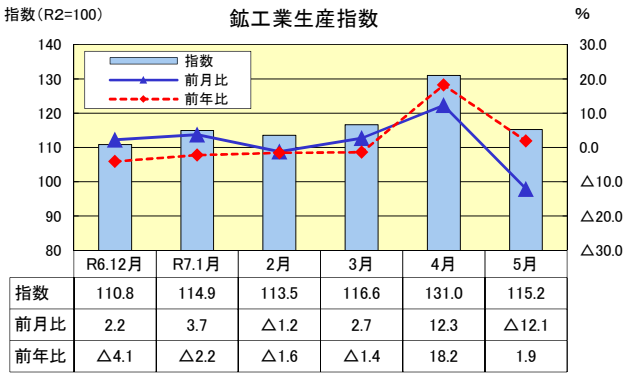

	R6.12月	R7.1月	2月	3月	4月	5月
指数	110.8	114.9	113.5	116.6	131.0	115.2
前月比	2.2	3.7	△1.2	2.7	12.3	△12.1
前年比	△4.1	△2.2	△1.6	△1.4	18.2	1.9

判断の変化方向

◎ 雇 用 情 勢 … 持ち直しの動きに足踏みがみられる。

前月比 ⇨

○ 有効求人倍率（季節調整値）は、前月を0.03ポイント下回り1.28倍となった。

・雇用情勢（R７．６月）
有効求人倍率 1.28倍（前月比 △0.03ﾎﾟｲﾝﾄ）
〃（正社員） 1.08倍（前年比 △0.01ﾎﾟｲﾝﾄ）
新規求人倍率 1.87倍（前月比 △0.01ﾎﾟｲﾝﾄ）
雇用保険受給者数 3,851人
（前年比 6.5%）

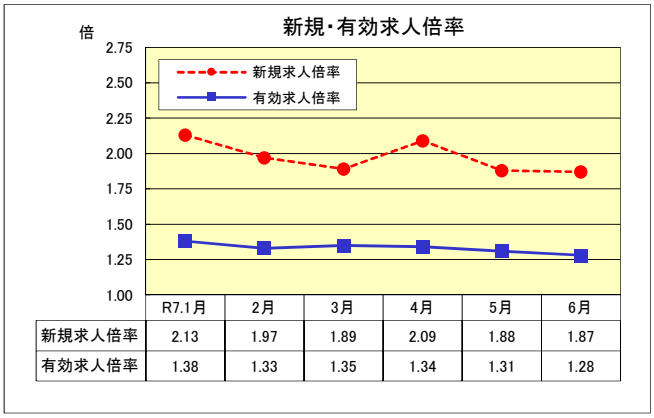

	R7.1月	2月	3月	4月	5月	6月
新規求人倍率	2.13	1.97	1.89	2.09	1.88	1.87
有効求人倍率	1.38	1.33	1.35	1.34	1.31	1.28

○ 企 業 倒 産 … 件数及び負債総額ともに、前年の水準を上回った。

○ 企業倒産は、件数及び負債総額ともに、前年の水準を上回った。

・企業倒産状況
（R７．７月、負債総額１千万円以上）
件 数 14件（前年比 180.0%）
負債総額 66億7700万円
（前年比 464.4%）

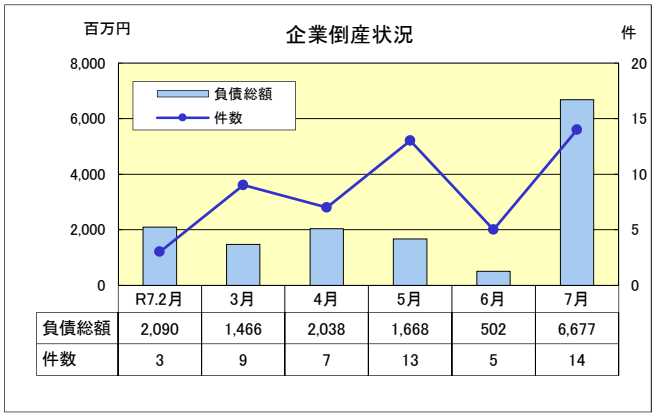

	R7.2月	3月	4月	5月	6月	7月
負債総額	2,090	1,466	2,038	1,668	502	6,677
件数	3	9	7	13	5	14

○ 物 価 … 前年の水準を上回った。

○ 消費者物価指数（生鮮食品を除く総合）は、前年の水準を上回った。

・消費者物価指数（R７．６月、山形市）
総合指数 112.6
（前年比 3.1%、前月比 △0.2%）
生鮮食品を除く総合指数 111.8
（前年比 2.7%、前月比 △0.2%）
生鮮食品及びエネルギーを除く総合指数 110.3
（前年比 2.9%、前月比 0.0%）

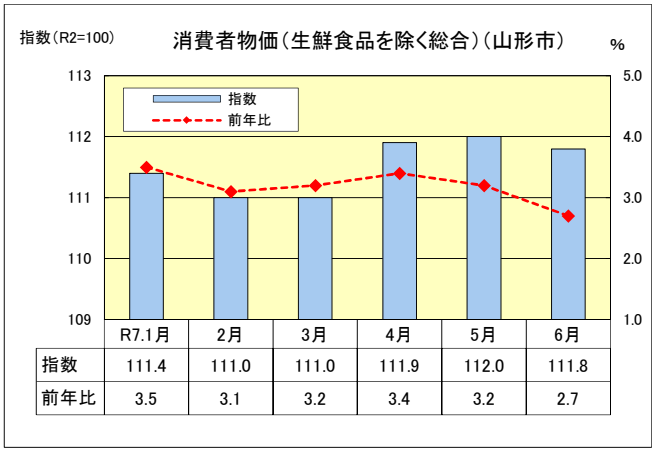

	R7.1月	2月	3月	4月	5月	6月
指数	111.4	111.0	111.0	111.9	112.0	111.8
前年比	3.5	3.1	3.2	3.4	3.2	2.7

（注）前年比とは前年同月比のことである。

Ⅱ　全 国 の 経 済 動 向 （内閣府　月例経済報告　令和７年７月 29 日）

（我が国経済の基調判断）

景気は、米国の通商政策等による影響が一部にみられるものの、緩やかに回復している。

・個人消費は、消費者マインドの改善に遅れがみられるものの、雇用・所得環境の改善の動きが続く中で、持ち直しの動きがみられる。
・設備投資は、持ち直しの動きがみられる。
・輸出は、おおむね横ばいとなっている。
・生産は、横ばいとなっている。
・企業収益は、改善しているが、通商問題が及ぼす影響等に留意する必要がある。企業の業況判断は、おおむね横ばいとなっている。
・雇用情勢は、改善の動きがみられる。
・消費者物価は、上昇している。

先行きについては、雇用・所得環境の改善や各種政策の効果が緩やかな回復を支えることが期待されるが、米国の通商政策の影響による景気の下振れリスクには留意が必要である。加えて、物価上昇の継続が消費者マインドの下振れ等を通じて個人消費に及ぼす影響なども、我が国の景気を下押しするリスクとなっている。また、金融資本市場の変動等の影響に引き続き注意する必要がある。

Ⅲ　東 北 の 経 済 動 向 （東北経済産業局　管内の経済動向　令和７年７月 17 日）

緩やかに持ち直している

鉱工業生産：持ち直しの動きがみられる
個 人 消 費：一部に足踏みが残るものの、改善の動きがみられる
住 宅 着 工：２か月連続で前年同月を下回った
公 共 投 資：２か月連続で前年同月を上回った
設 備 投 資：前年度を上回る見込み
雇　　用：有効求人倍率は前月と比べ低下
企 業 倒 産：倒産件数は前年同月を上回った

第１－１表　百貨店・スーパー販売額

	百貨店・スーパー販売額						[参考]各業態販売額合計			
	山　形　県			全　　国			山　形　県		全　　国	
	販売額	前年比		販売額	前年比		販売額	前年比	販売額	前年比
		全店舗	既存店	合　計	全店舗	既存店				
	百万円	%	%	億円	%	%	百万円	%	億円	%
平成30年	147,422	△2.2	△1.1	196,044	0.0	△0.5	321,010	0.5	456,233	1.4
令和元年	145,827	△1.1	△0.9	193,962	△1.1	△1.3	324,798	1.2	462,361	1.3
令和２年	140,669	△3.5	0.9	195,050	△5.4	△6.6	325,108	0.1	467,204	1.0
令和３年	139,783	△0.6	△1.4	199,071	0.9	0.6	327,307	0.7	470,510	0.7
令和４年	139,134	△0.5	0.0	206,603	3.8	3.2	334,369	2.2	485,950	3.3
令和５年	145,265	4.4	1.2	216,049	4.6	4.2	346,332	3.6	506,544	4.2
令和６年	146,675	1.0	0.1	223,812	3.6	3.4	351,498	1.5	523,174	3.3
４年　６月	11,045	△3.3	△2.3	16,735	1.9	1.3	27,339	△0.5	39,962	2.6
７月	11,615	△0.5	0.5	17,704	3.3	2.8	28,915	2.2	42,435	2.7
８月	12,230	△2.4	△1.5	16,776	4.3	3.8	29,525	1.3	40,625	3.7
９月	10,808	0.1	0.7	16,299	4.7	4.1	27,075	2.3	39,221	3.8
10月	11,474	1.4	1.0	17,326	4.9	4.1	28,200	4.8	40,710	4.8
11月	11,029	1.6	1.5	17,590	3.0	2.4	27,348	4.7	40,549	4.4
12月	14,246	3.3	2.5	22,266	4.1	3.6	32,346	5.2	48,836	4.8
５年　１月	11,829	1.4	0.4	17,674	5.4	4.9	27,227	1.9	40,744	4.0
２月	10,730	2.1	0.2	15,820	5.2	4.7	24,774	3.2	36,926	4.8
３月	11,836	2.5	△0.5	17,670	3.6	3.2	27,966	5.5	41,921	3.8
４月	11,802	5.3	1.8	17,095	5.2	4.8	28,803	4.1	40,645	4.6
５月	12,097	3.0	△0.7	17,436	3.7	3.4	29,543	2.9	41,473	3.8
６月	11,607	5.1	1.3	17,461	4.3	4.1	28,597	4.6	41,360	3.5
７月	12,287	5.8	1.9	18,741	5.9	5.5	30,158	4.3	45,094	6.3
８月	13,166	7.7	3.7	17,859	6.5	6.0	31,524	6.8	43,065	6.0
９月	11,517	6.6	2.6	17,085	4.8	4.5	28,264	4.4	41,029	4.6
10月	12,160	6.0	2.0	17,999	3.9	3.6	29,020	2.9	42,124	3.5
11月	11,517	4.4	0.7	18,363	4.4	4.2	27,953	2.2	42,101	3.8
12月	14,716	3.3	0.8	22,846	2.6	2.5	32,502	0.5	50,063	2.5
６年　１月	11,979	1.3	△1.2	18,260	3.3	3.3	27,843	2.3	41,691	2.3
２月	11,008	2.6	1.0	16,991	7.4	7.0	25,923	4.6	39,274	6.4
３月	12,306	4.0	2.2	18,832	6.6	6.2	28,292	1.2	44,057	5.1
４月	11,666	△1.1	△2.0	17,554	2.7	2.3	29,010	0.7	41,689	2.6
５月	12,109	0.1	△0.8	18,172	4.2	3.8	29,881	1.1	42,861	3.3
６月	11,839	2.0	1.1	18,636	6.7	6.4	29,331	2.6	43,724	5.7
７月	11,868	△3.4	△4.3	18,958	1.2	0.9	29,609	△1.8	45,750	1.5
８月	13,549	2.9	2.0	18,664	4.5	4.3	32,059	1.7	44,835	4.1
９月	11,652	1.2	0.2	17,394	1.8	1.6	28,533	1.0	41,737	1.7
10月	11,977	△1.5	△1.5	17,895	△0.6	△0.4	29,007	0.0	42,364	0.6
11月	11,705	1.6	1.6	18,976	3.3	3.5	28,405	1.6	43,546	3.4
12月	15,016	2.0	2.0	23,480	2.8	3.0	33,604	3.4	51,646	3.2
７年　１月	12,386	3.4	3.4	19,159	4.9	3.6	28,346	1.8	43,647	4.7
２月	11,362	3.2	3.2	17,306	1.9	0.7	26,331	1.6	40,056	2.0
３月	12,900	4.8	4.8	19,350	2.8	1.7	29,955	5.9	45,832	4.0
４月	12,156	4.2	4.2	18,025	2.7	1.5	29,815	2.8	43,017	3.2
５月	12,418	2.6	2.6	18,495	1.8	0.6	31,115	4.1	44,297	3.3
６月	12,383	4.6	4.6	18,820	1.0	△0.1	31,034	5.8	45,231	3.4

経済産業省　「商業動態統計」

①販売額は全店舗　　②消費税を含む　　③最新月は速報値

④各業態販売額合計とは、以下の業態の販売額を合計したものとなっている。

山形県：百貨店、ｽｰﾊﾟｰ、ｺﾝﾋﾞﾆｴﾝｽｽﾄｱ、ﾄﾞﾗｯｸﾞｽﾄｱ、ﾎｰﾑｾﾝﾀｰ。

全国　：百貨店、ｽｰﾊﾟｰ、ｺﾝﾋﾞﾆｴﾝｽｽﾄｱ、家電大型専門店、ﾄﾞﾗｯｸﾞｽﾄｱ、ﾎｰﾑｾﾝﾀｰ。

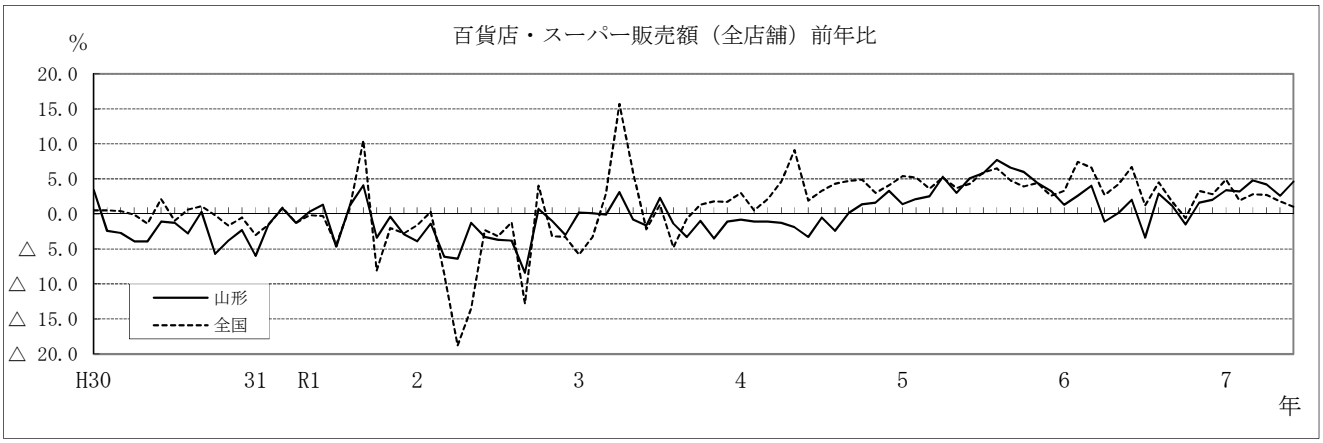

第１−２表　コンビニエンスストア等販売額

	山　　形　　県							
	コンビニエンスストア		ドラッグストア		ホームセンター		〔参考〕家電大型専門店	
	販売額	前年比	販売額	前年比	販売額	前年比	販売額	前年比
	百万円	%	百万円	%	百万円	%	百万円	%
平成30年	88,627	0.7	50,843	7.6	34,118	2.2	23,438	△0.9
令和元年	89,108	0.5	56,586	11.1	33,277	△2.5	23,962	2.2
令和２年	83,862	△5.9	64,268	13.6	36,309	9.1	25,947	8.3
令和３年	84,046	0.2	67,192	4.5	36,286	△0.1	24,676	△4.9
令和４年	86,595	3.0	72,162	7.4	36,478	0.5	23,263	△5.7
令和５年	88,941	2.7	77,626	7.6	34,500	△5.4	X	X
令和６年	88,512	△0.5	82,730	6.6	33,581	△2.7	X	X
４年 ６月	7,289	3.0	6,051	3.1	2,954	△5.0	1,889	△2.9
７月	7,838	3.4	6,381	7.8	3,081	△0.7	2,190	△6.0
８月	7,795	4.3	6,575	7.1	2,925	△2.6	1,865	△4.5
９月	7,376	2.8	6,234	7.0	2,657	△0.6	1,852	8.0
10月	7,490	5.9	6,045	9.0	3,191	7.1	1,830	△1.6
11月	7,083	4.6	6,105	12.0	3,131	3.5	1,662	△9.2
12月	7,652	1.8	6,416	12.3	4,032	8.0	2,341	△1.9
５年 １月	6,875	2.0	6,207	9.1	2,316	△11.9	X	X
２月	6,391	4.2	5,822	5.7	1,831	△1.9	X	X
３月	7,272	5.5	6,182	12.6	2,676	4.2	X	X
４月	7,241	4.0	6,314	7.7	3,446	△5.3	X	X
５月	7,587	3.3	6,304	8.5	3,555	△6.6	X	X
６月	7,514	3.1	6,596	9.0	2,880	△2.5	X	X
７月	8,029	2.4	6,776	6.2	3,066	△0.5	X	X
８月	8,360	7.2	7,068	7.5	2,930	0.2	X	X
９月	7,462	1.2	6,807	9.2	2,478	△6.7	X	X
10月	7,493	0.0	6,419	6.2	2,948	△7.6	X	X
11月	7,056	△0.4	6,446	5.6	2,934	△6.3	X	X
12月	7,661	0.1	6,685	4.2	3,440	△14.7	X	X
６年 １月	6,937	0.9	6,743	8.6	2,184	△5.7	X	X
２月	6,612	3.5	6,461	11.0	1,842	0.6	X	X
３月	7,130	△2.0	6,440	4.2	2,416	△9.7	X	X
４月	7,140	△1.4	6,684	5.9	3,520	2.1	X	X
５月	7,522	△0.9	6,786	7.6	3,464	△2.6	X	X
６月	7,498	△0.2	7,077	7.3	2,917	1.3	X	X
７月	7,793	△2.9	7,153	5.6	2,795	△8.8	X	X
８月	8,144	△2.6	7,416	4.9	2,950	0.7	X	X
９月	7,325	△1.8	7,120	4.6	2,436	△1.7	X	X
10月	7,552	0.8	6,686	4.2	2,792	△5.3	X	X
11月	7,109	0.8	6,766	5.0	2,825	△3.7	X	X
12月	7,750	1.2	7,398	10.7	3,440	0.0	X	X
７年 １月	7,103	2.4	6,759	0.2	2,098	△3.9	X	X
２月	6,655	0.7	6,430	△0.5	1,884	2.3	X	X
３月	7,397	3.7	7,098	10.2	2,560	6.0	X	X
４月	7,227	1.2	7,163	7.2	3,269	△7.1	X	X
５月	7,726	2.7	7,448	9.8	3,523	1.7	X	X
６月	7,810	4.2	7,819	10.5	3,022	3.6	X	X

経済産業省　「商業動態統計」

①販売額は全店舗　②消費税を含む　③最新月は速報値

④家電大型専門店販売額は、令和５年１月から秘匿処理（ｘ）とされている。

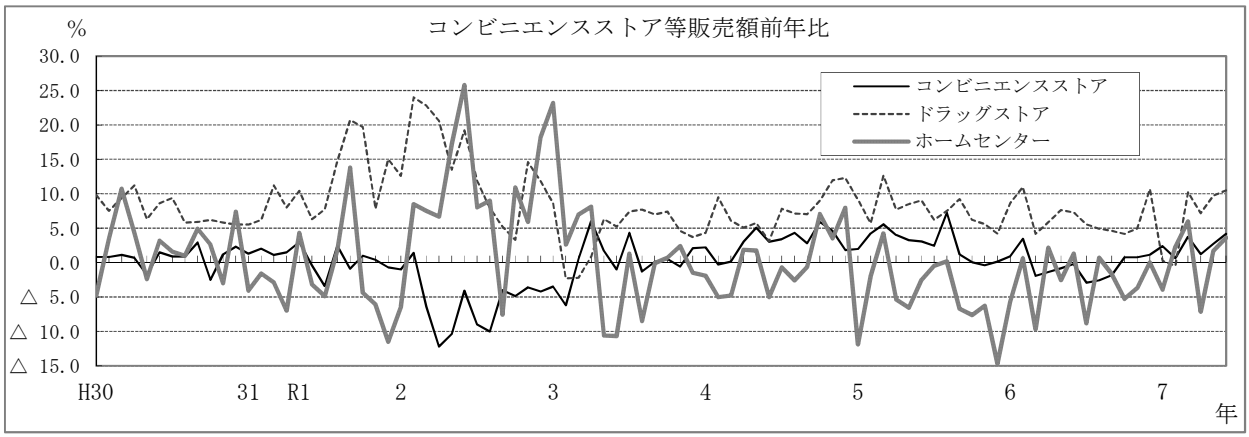

第２表　新車登録届出台数

	山　形　県								全　国	
	合　計		普通乗用車		小型乗用車		軽自動車		合　計	
	台数	前年比	台数	前年比	台数	前年比	台数	前年比	台数	前年比
	台	%	台	%	台	%	台	%	台	%
平成30年	51,538	2.8	12,929	7.4	15,473	△0.9	23,136	3.0	4,819,498	0.7
令和元年	49,730	△3.5	12,584	△2.7	14,498	△6.3	22,648	△2.1	4,732,150	△1.8
令和２年	43,741	△12.0	10,764	△14.5	12,656	△12.7	20,321	△10.3	4,196,832	△11.3
令和３年	42,068	△3.8	11,278	4.8	10,783	△14.8	20,007	△1.5	4,052,332	△3.4
令和４年	41,367	△1.7	10,973	△2.7	10,098	△6.4	20,296	1.4	3,861,381	△4.7
令和５年	46,846	13.2	14,513	32.3	10,580	4.8	21,753	7.2	4,396,091	13.8
令和６年	42,421	△9.4	14,149	△2.5	8,456	△20.1	19,816	△8.9	4,080,713	△7.2
４年　６月	3,330	△3.4	854	△5.6	816	△12.7	1,660	3.2	300,044	△8.8
７月	3,463	△2.0	1,012	2.0	753	△23.2	1,698	8.8	321,904	△6.2
８月	2,801	△6.5	775	△12.2	621	△24.8	1,405	9.3	265,282	△8.1
９月	3,834	35.1	1,062	24.8	899	35.0	1,873	41.8	364,703	29.0
10月	3,650	35.2	906	26.9	885	21.2	1,859	48.0	333,803	31.8
11月	3,712	10.6	896	6.3	891	7.0	1,925	14.5	348,431	8.2
12月	3,087	2.7	902	△3.5	628	△17.0	1,557	18.4	316,064	2.3
５年　１月	3,366	19.9	950	36.7	669	△10.8	1,747	28.3	355,085	16.6
２月	3,891	17.7	1,203	33.5	874	10.2	1,814	12.5	393,591	20.8
３月	6,760	21.8	2,145	40.7	1,626	4.0	2,989	21.4	524,075	11.5
４月	3,283	10.3	1,065	32.3	737	6.8	1,481	△0.1	322,638	17.6
５月	3,359	17.9	973	51.8	711	△12.1	1,675	19.6	299,861	26.8
６月	3,889	16.8	1,297	51.9	893	9.4	1,699	2.3	359,668	19.9
７月	3,637	5.0	1,268	25.3	896	19.0	1,473	△13.3	347,437	7.9
８月	3,242	15.7	1,002	29.3	783	26.1	1,457	3.7	309,750	16.8
９月	4,223	10.1	1,210	13.9	967	7.6	2,046	9.2	403,086	10.5
10月	3,913	7.2	1,113	22.8	943	6.6	1,857	△0.1	369,197	10.6
11月	3,931	5.9	1,220	36.2	846	△5.1	1,865	△3.1	380,589	9.2
12月	3,352	8.6	1,067	18.3	635	1.1	1,650	6.0	331,114	4.8
６年　１月	2,672	△20.6	891	△6.2	524	△21.7	1,257	△28.0	311,043	△12.4
２月	3,041	△21.8	1,040	△13.5	602	△31.1	1,399	△22.9	320,680	△18.5
３月	4,808	△28.9	1,850	△13.8	808	△50.3	2,150	△28.1	417,053	△20.4
４月	2,943	△10.4	1,042	△2.2	636	△13.7	1,265	△14.6	284,435	△11.8
５月	3,362	0.1	1,057	8.6	684	△3.8	1,621	△3.2	287,451	△4.1
６月	3,660	△5.9	1,203	△7.2	682	△23.6	1,775	4.5	343,141	△4.6
７月	3,916	7.7	1,351	6.5	820	△8.5	1,745	18.5	371,640	7.0
８月	3,124	△3.6	859	△14.3	700	△10.6	1,565	7.4	300,149	△3.1
９月	4,342	2.8	1,287	6.4	896	△7.3	2,159	5.5	404,738	0.4
10月	3,842	△1.8	1,253	12.6	883	△6.4	1,706	△8.1	374,625	1.5
11月	3,750	△4.6	1,277	4.7	697	△17.6	1,776	△4.8	362,091	△4.9
12月	2,961	△11.7	1,039	△2.6	524	△17.5	1,398	△15.3	303,667	△8.3
７年　１月	3,132	17.2	974	9.3	600	14.5	1,558	23.9	353,974	13.8
２月	3,644	19.8	1,194	14.8	786	30.6	1,664	18.9	380,836	18.8
３月	5,693	18.4	1,859	0.5	1,202	48.8	2,632	22.4	458,050	9.8
４月	3,158	7.3	1,055	1.2	687	8.0	1,416	11.9	316,860	11.4
５月	3,050	△9.3	920	△13.0	696	1.8	1,434	△11.5	298,511	3.8
６月	3,721	1.7	1,088	△9.6	828	21.4	1,805	1.7	362,897	5.8
７月									358,836	△3.4
	国土交通省東北運輸局								日本自動車販売協会連合会 全国軽自動車協会連合会	
	①合計値は普通乗用車、小型乗用車、軽自動車の合計　②全国の最新月は速報値									

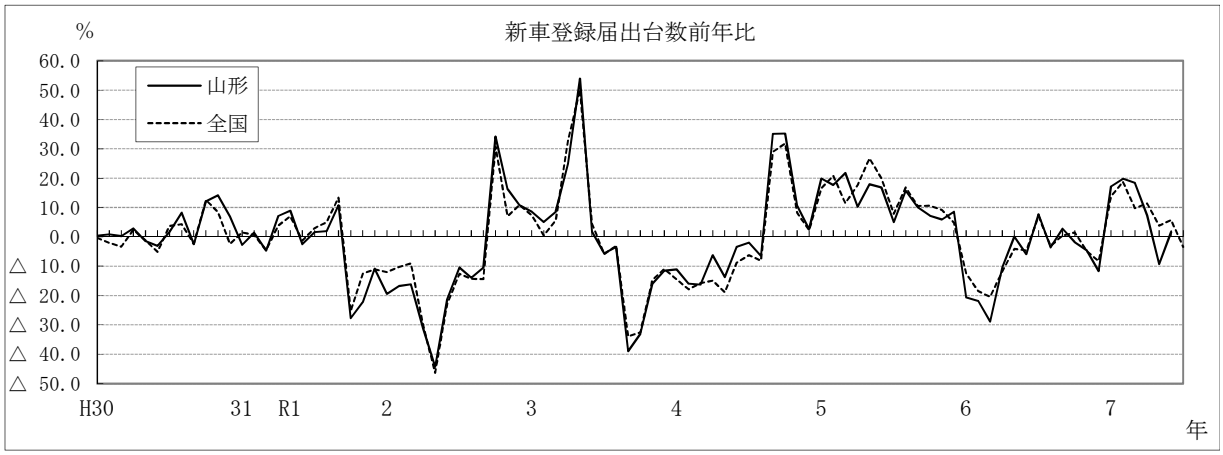

第３表　新設住宅着工戸数

	山形県										全国	
	合計		持家		貸家		給与住宅		分譲住宅		合計	
	戸数	前年比	戸数	前年比	戸数	前年比	戸数	前年比	戸数	前年比	戸数	前年比
	戸	%	戸	%	戸	%	戸	%	戸	%	戸	%
平成30年	6,362	15.0	3,160	5.7	2,322	26.4	25	△50.0	855	30.7	942,370	△2.3
令和元年	5,755	△9.5	2,776	△12.2	1,907	△17.9	27	8.0	1,045	22.2	905,123	△4.0
令和２年	5,005	△13.0	2,939	5.9	1,338	△29.8	7	△74.1	721	△31.0	815,340	△9.9
令和３年	5,187	3.6	2,952	0.4	1,444	7.9	20	185.7	771	6.9	856,484	5.0
令和４年	4,526	△12.7	2,416	△18.2	1,365	△5.5	54	170.0	691	△10.4	859,529	0.4
令和５年	4,598	1.6	2,399	△0.7	1,331	△2.5	25	△53.7	843	22.0	819,623	△4.6
令和６年	4,615	0.4	2,393	△0.3	1,745	31.1	27	8.0	450	△46.6	792,195	△3.3
４年 ６月	445	△24.2	257	△16.3	122	△23.3	2	－	64	△47.1	74,617	△2.2
７月	414	△26.6	208	△31.8	151	△16.6	5	△50.0	50	△26.5	73,024	△5.4
８月	502	4.1	241	△11.4	207	33.5	0	△100.0	54	14.9	77,731	4.6
９月	356	△26.1	226	△15.0	97	△39.8	0	0.0	33	△40.0	74,004	1.1
10月	319	△34.8	186	△23.8	84	△56.5	0	0.0	49	△5.8	76,590	△1.8
11月	422	△0.9	205	△21.8	130	16.1	42	－	45	△13.5	72,372	△1.4
12月	403	6.6	183	△14.9	102	8.5	1	－	117	69.6	67,249	△1.7
５年 １月	304	△1.9	137	△1.4	101	△3.8	0	0.0	66	0.0	63,604	6.6
２月	322	△25.5	159	11.2	92	△54.9	1	0.0	70	△16.7	64,426	△0.3
３月	368	68.0	195	29.1	68	223.8	0	△100.0	105	133.3	73,693	△3.2
４月	520	65.6	277	19.9	69	97.1	2	100.0	172	266.0	67,250	△11.9
５月	472	21.0	209	△15.0	223	108.4	16	－	24	△35.1	69,561	3.5
６月	512	15.1	245	△4.7	78	△36.1	1	△50.0	188	193.8	71,015	△4.8
７月	411	△0.7	237	13.9	141	△6.6	1	△80.0	32	△36.0	68,151	△6.7
８月	356	△29.1	236	△2.1	84	△59.4	2	－	34	△37.0	70,389	△9.4
９月	361	1.4	187	△17.3	137	41.2	2	－	35	6.1	68,941	△6.8
10月	359	12.5	197	5.9	132	57.1	0	0.0	30	△38.8	71,769	△6.3
11月	333	△21.1	174	△15.1	114	△12.3	0	△100.0	45	0.0	66,238	△8.5
12月	280	△30.5	146	△20.2	92	△9.8	0	△100.0	42	△64.1	64,586	△4.0
６年 １月	186	△38.8	97	△29.2	50	△50.5	0	0.0	39	△40.9	58,849	△7.5
２月	318	△1.2	158	△0.6	73	△20.7	0	△100.0	87	24.3	59,169	△8.2
３月	402	9.2	173	△11.3	172	152.9	2	－	55	△47.6	64,308	△12.7
４月	466	△10.4	240	△13.4	164	137.7	16	700.0	46	△73.3	76,582	13.9
５月	294	△37.7	203	△2.9	58	△74.0	1	△93.8	32	33.3	65,923	△5.2
６月	470	△8.2	279	13.9	167	114.1	1	0.0	23	△87.8	66,287	△6.7
７月	515	25.3	240	1.3	254	80.1	1	0.0	20	△37.5	68,021	△0.2
８月	391	9.8	210	△11.0	158	88.1	0	△100.0	23	△32.4	66,823	△5.1
９月	380	5.3	187	0.0	159	16.1	0	△100.0	34	△2.9	68,554	△0.6
10月	454	26.5	199	1.0	234	77.3	2	－	19	△36.7	69,670	△2.9
11月	408	22.5	220	26.4	158	38.6	2	－	28	△37.8	65,052	△1.8
12月	331	18.2	187	28.1	98	6.5	2	－	44	4.8	62,957	△2.5
７年 １月	190	2.2	128	32.0	23	△54.0	3	－	36	△7.7	56,134	△4.6
２月	282	△11.3	154	△2.5	67	△8.2	1	－	60	△31.0	60,583	2.4
３月	447	11.2	234	35.3	139	△19.2	0	△100.0	74	34.5	89,802	39.6
４月	292	△37.3	137	△42.9	108	△34.1	1	△93.8	46	0.0	56,188	△26.6
５月	146	△50.3	82	△59.6	49	△15.5	0	△100.0	15	△53.1	43,237	△34.4
６月	416	△11.5	177	△36.6	194	16.2	11	1000.0	34	47.8	55,956	△15.6

国土交通省「建築着工統計」

合計値は持家、貸家、給与住宅、分譲住宅の合計

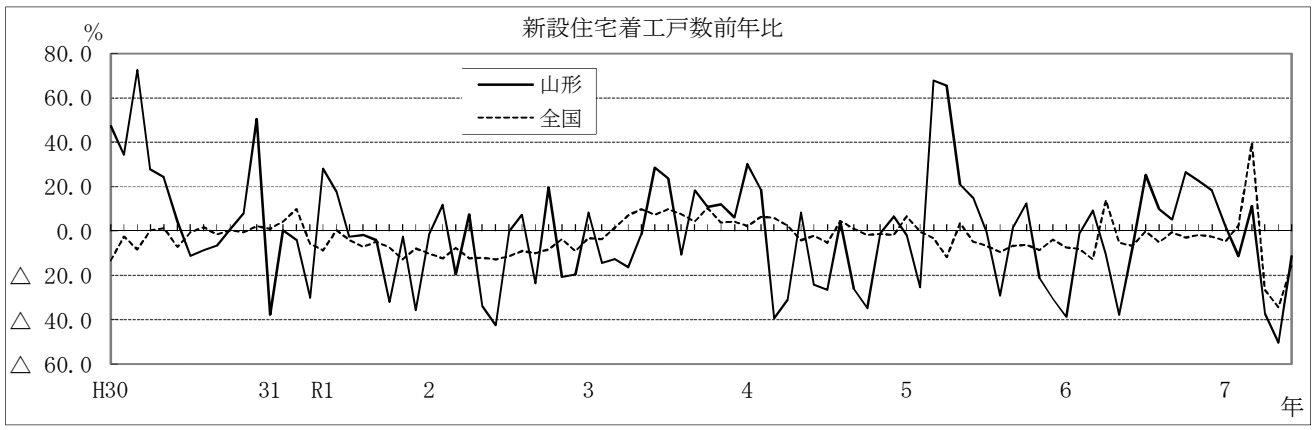

第４表　鉱工業生産・在庫・出荷指数

	山　形　県（令和２年＝100）						全　　国（令和２年＝100）								
	生　　産			在　　庫			生　　産			在　　庫			出　　荷		
	指 数	前年比	前月比	指 数	前年比	前月比	指 数	前年比	前月比	指 数	前年比	前月比	指 数	前年比	前月比
		%	%		%	%		%	%		%	%		%	%
平成30年	102.7	△2.4	－	107.9	△4.0	－	114.6	1.1	－	100.5	1.7	－	114.9	0.8	－
令和元年	107.0	4.2	－	102.1	△5.4	－	111.6	△2.6	－	101.0	0.5	－	112.0	△2.5	－
令和２年	100.0	△6.5	－	100.0	△2.1	－	100.0	△10.4	－	92.6	△8.3	－	100.0	△10.7	－
令和３年	109.1	9.1	－	101.5	1.5	－	105.4	5.4	－	98.5	6.4	－	104.4	4.4	－
令和４年	117.4	7.6	－	106.1	4.5	－	105.3	△0.1	－	101.2	2.7	－	103.9	△0.5	－
令和５年	122.0	3.9	－	112.2	5.7	－	103.9	△1.3	－	100.7	△0.5	－	103.2	△0.7	－
令和６年	113.2	△7.2	－	111.6	△0.5	－	101.2	△2.6	－	98.8	△1.9	－	99.9	△3.2	－
４年 ５月	113.5	8.3	△3.3	96.6	△2.7	△8.6	100.7	△2.7	△4.4	98.4	4.5	0.5	101.0	△3.3	△3.8
６月	120.6	11.8	6.3	104.5	4.5	8.2	105.7	△3.0	5.0	99.9	4.7	1.5	104.2	△3.3	3.2
７月	122.9	16.7	1.9	102.2	△0.1	△2.2	106.3	△1.8	0.6	100.6	5.1	0.7	104.9	△2.1	0.7
８月	126.1	19.0	2.6	108.5	6.6	6.2	107.8	5.7	1.4	101.7	6.2	1.1	105.7	5.5	0.8
９月	119.6	10.3	△5.2	111.5	10.4	2.8	107.3	8.7	△0.5	103.4	6.2	1.7	105.0	9.6	△0.7
10月	117.6	2.3	△1.7	110.0	6.8	△1.3	105.5	3.1	△1.7	103.2	5.0	△0.2	104.4	4.7	△0.6
11月	115.2	△2.6	△2.0	106.3	△1.0	△3.4	105.5	△1.4	0.0	103.2	3.5	0.0	104.0	△0.8	△0.4
12月	117.0	1.1	1.6	105.8	△2.2	△0.5	104.9	△2.2	△0.6	103.1	2.7	△0.1	102.8	△3.1	△1.2
５年 １月	128.5	15.7	9.8	106.1	△2.5	0.3	101.1	△3.0	△3.6	102.8	2.5	△0.3	99.9	△3.1	△2.8
２月	119.2	6.1	△7.2	105.9	△2.1	△0.2	104.5	△0.5	3.4	103.4	1.5	0.6	103.8	0.7	3.9
３月	123.8	7.8	3.9	109.3	2.8	3.2	104.9	△0.8	0.4	103.6	2.2	0.2	104.3	0.1	0.5
４月	118.5	△2.0	△4.3	111.8	7.5	2.3	105.2	△0.8	0.3	104.9	6.0	1.3	103.8	△1.4	△0.5
５月	120.0	7.4	1.3	110.9	13.3	△0.8	104.1	4.1	△1.0	105.5	7.2	0.6	103.5	3.8	△0.3
６月	121.0	0.2	0.8	113.3	9.3	2.2	105.0	△0.1	0.9	105.5	5.7	0.0	104.3	0.7	0.8
７月	121.6	△1.7	0.5	112.4	9.4	△0.8	103.5	△2.6	△1.4	105.7	5.5	0.2	102.9	△2.0	△1.3
８月	125.3	2.4	3.0	117.3	10.1	4.4	103.1	△4.7	△0.4	104.5	3.0	△1.1	102.7	△3.1	△0.2
９月	119.8	△2.1	△4.4	113.1	△0.4	△3.6	103.2	△4.5	0.1	103.6	0.0	△0.9	103.3	△2.4	0.6
10月	128.0	12.1	6.8	115.5	6.3	2.1	104.4	0.9	1.2	103.6	0.8	0.0	103.6	0.8	0.3
11月	120.7	7.6	△5.7	114.1	6.9	△1.2	103.8	△1.6	△0.6	103.6	0.9	0.0	102.8	△1.7	△0.8
12月	117.8	△3.5	△2.4	115.7	9.4	1.4	105.0	△1.1	1.2	102.7	△0.5	△0.9	104.4	0.2	1.6
６年 １月	117.5	△6.6	△0.3	111.8	5.4	△3.4	97.7	△1.5	△7.0	102.0	△1.7	△0.7	96.5	△1.8	△7.6
２月	116.1	△4.1	△1.2	112.4	6.1	0.5	98.0	△3.7	0.3	102.3	△1.7	0.3	96.1	△4.6	△0.4
３月	118.3	△8.3	1.9	118.5	8.4	5.4	101.4	△6.2	3.5	102.9	△1.0	0.6	100.0	△6.8	4.1
４月	110.8	△3.5	△6.3	110.4	△1.3	△6.8	100.8	△2.0	△0.6	102.4	△2.4	△0.5	99.7	△1.5	△0.3
５月	110.8	△6.8	0.0	112.7	1.6	2.1	101.9	0.7	1.1	102.7	△2.1	0.3	102.8	1.1	3.1
６月	109.4	△13.2	△1.3	109.9	△3.0	△2.5	100.7	△8.2	△1.2	102.4	△2.6	△0.3	99.5	△8.3	△3.2
７月	121.1	3.7	10.7	112.2	△0.2	2.1	102.5	2.6	1.8	102.5	△2.4	0.1	101.0	1.8	1.5
８月	109.2	△14.6	△9.8	112.6	△4.1	0.4	100.5	△4.9	△2.0	102.1	△2.1	△0.4	99.1	△6.4	△1.9
９月	112.3	△7.0	2.8	113.5	0.4	0.8	101.2	△3.2	0.7	102.3	△1.2	0.2	99.9	△4.5	0.8
10月	113.6	△9.4	1.2	108.8	△5.8	△4.1	103.0	0.8	1.8	102.2	△1.0	△0.1	101.1	0.0	1.2
11月	108.4	△11.2	△4.6	108.0	△5.3	△0.7	101.3	△3.3	△1.7	101.4	△2.0	△0.8	99.5	△4.0	△1.6
12月	110.8	△4.1	2.2	107.9	△6.7	△0.1	101.0	△2.2	△0.3	101.1	△1.9	△0.3	99.5	△3.1	0.0
７年 １月	114.9	△2.2	3.7	107.4	△3.9	△0.5	99.9	2.2	△1.1	102.6	0.6	1.5	98.5	2.1	△1.0
２月	113.5	△1.6	△1.2	106.2	△5.5	△1.1	102.2	0.1	2.3	100.9	△1.4	△1.7	101.5	1.5	3.0
３月	116.6	△1.4	2.7	103.7	△12.5	△2.4	102.4	1.0	0.2	102.1	△0.7	1.2	99.7	△0.3	△1.8
４月	131.0	18.2	12.3	102.0	△7.6	△1.6	101.3	0.5	△1.1	101.3	△1.1	△0.8	99.8	0.1	0.1
５月	115.2	1.9	△12.1	108.8	△3.5	6.7	101.2	△2.4	△0.1	99.5	△3.1	△1.8	102.2	△2.3	2.4
６月							102.9	4.0	1.7	99.1	△3.2	△0.4	101.4	3.8	△0.8
	県統計企画課 「山形県鉱工業指数」						経済産業省 「鉱工業指数」								

①暦年指数・前年比は原指数(県の在庫は平均値･国の在庫は期末値)　②各月指数・前月比は季節調整済指数。年間補正があった場合は補正後の数値。　③指数は、県、全国とも令和２年＝100基準　④最新月は速報値

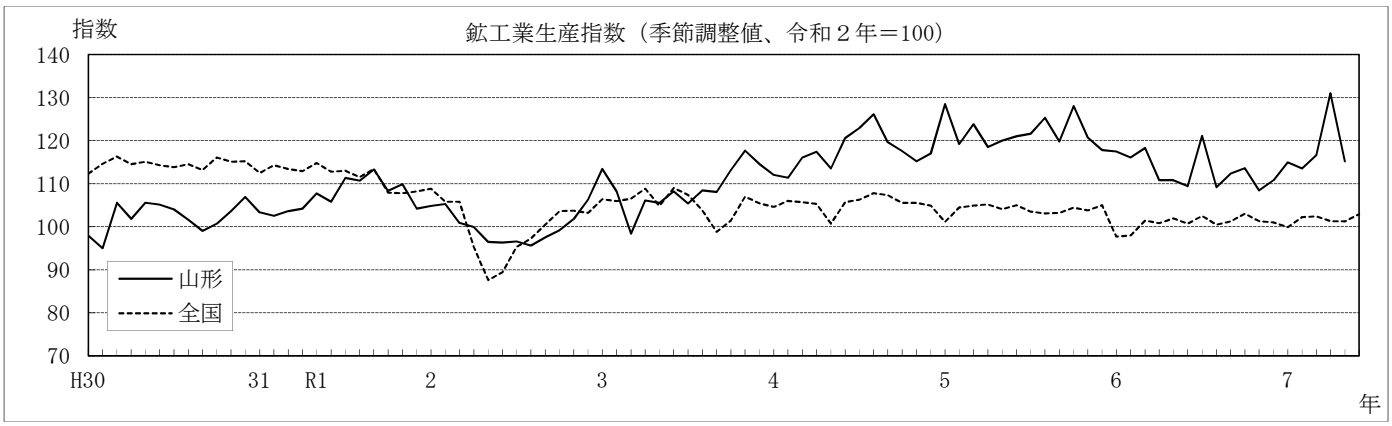

第５表　山形県主要業種別生産指数

	電子部品・デバイス工業			化学工業			汎用・生産用・業務用機械工業			食料品工業			情報通信機械工業		
	指　数	前年比	前月比	指　数	前年比	前月比	指　数	前年比	前月比	指　数	前年比	前月比	指　数	前年比	前月比
		%	%		%	%		%	%		%	%		%	%
平成30年	85.1	△6.1	－	84.2	△7.4	－	144.5	0.3	－	105.7	△0.6	－	106.4	10.8	－
令和元年	101.6	19.4	－	88.9	5.6	－	121.6	△15.8	－	102.0	△3.5	－	149.6	40.6	－
令和２年	100.0	△1.6	－	100.0	12.5	－	100.0	△17.8	－	100.0	△2.0	－	100.0	△33.2	－
令和３年	111.0	11.0	－	111.6	11.6	－	120.7	20.7	－	98.2	△1.8	－	100.9	0.9	－
令和４年	129.4	16.6	－	118.0	5.7	－	150.1	24.4	－	98.8	0.6	－	79.1	△21.6	－
令和５年	144.6	11.7	－	134.7	14.2	－	148.1	△1.3	－	95.4	△3.4	－	86.8	9.7	－
令和６年	134.3	△7.1	－	125.6	△6.8	－	128.7	△13.1	－	95.3	△0.1	－	86.5	△0.3	－
４年　５月	122.4	15.4	3.0	120.1	19.4	△5.0	133.9	8.2	△17.4	98.3	0.2	△0.7	77.0	△9.5	△3.6
６月	125.0	18.8	2.1	130.6	17.7	8.7	168.6	36.9	25.9	102.5	3.0	4.3	80.3	△12.4	4.3
７月	134.0	21.7	7.2	138.3	37.8	5.9	155.7	33.6	△7.7	97.8	△3.0	△4.6	90.3	16.8	12.5
８月	140.7	33.4	5.0	122.9	9.8	△11.1	161.2	36.1	3.5	97.9	1.3	0.1	84.1	6.1	△6.9
９月	142.5	33.0	1.3	69.7	△39.3	△43.3	155.1	16.4	△3.8	101.1	2.0	3.3	85.0	3.6	1.1
10月	141.8	30.3	△0.5	71.2	△54.4	2.2	146.7	13.2	△5.4	100.5	2.8	△0.6	104.9	29.2	23.4
11月	130.5	△2.3	△8.0	105.3	△17.0	47.9	158.7	23.7	8.2	99.3	1.7	△1.2	77.8	△3.0	△25.8
12月	129.4	6.6	△0.8	122.9	△1.3	16.7	174.6	16.1	10.0	98.5	△0.9	△0.8	69.7	0.3	△10.4
５年　１月	156.0	51.8	20.6	129.1	△0.8	5.0	157.4	20.7	△9.9	91.2	△5.9	△7.4	95.4	44.7	36.9
２月	143.8	13.4	△7.8	118.0	△6.1	△8.6	151.9	18.3	△3.5	97.1	1.8	6.5	92.5	65.6	△3.0
３月	150.2	22.3	4.5	122.2	△10.2	3.6	196.7	49.7	29.5	95.0	△4.7	△2.2	84.0	13.2	△9.2
４月	125.2	△1.3	△16.6	117.7	△4.3	△3.7	169.5	7.5	△13.8	97.5	△1.7	2.6	91.4	18.3	8.8
５月	132.7	6.6	6.0	130.2	10.6	10.6	155.7	21.1	△8.1	96.5	0.2	△1.0	99.2	36.8	8.5
６月	150.3	21.2	13.3	121.0	△9.6	△7.1	146.2	△14.0	△6.1	97.1	△4.1	0.6	92.5	19.2	△6.8
７月	139.6	1.2	△7.1	137.2	△2.6	13.4	156.5	3.2	7.0	96.2	△1.5	△0.9	91.0	7.1	△1.6
８月	167.4	22.1	19.9	140.9	13.3	2.7	129.7	△22.1	△17.1	95.2	△3.0	△1.0	77.2	△13.0	△15.2
９月	139.1	△7.8	△16.9	148.5	123.2	5.4	125.3	△23.4	△3.4	92.9	△10.1	△2.4	80.8	△6.9	4.7
10月	149.0	9.5	7.1	161.1	161.2	8.5	129.5	△10.8	3.4	95.3	△3.2	2.6	81.7	△14.8	1.1
11月	147.4	18.1	△1.1	143.8	36.1	△10.7	133.4	△14.7	3.0	93.1	△6.9	△2.3	72.7	△17.7	△11.0
12月	136.6	△0.3	△7.3	143.7	9.6	△0.1	125.6	△27.5	△5.8	97.4	△1.8	4.6	82.7	8.6	13.8
６年　１月	151.5	△1.3	10.9	133.7	6.2	△7.0	105.8	△30.5	△15.8	90.6	1.3	△7.0	86.1	△8.4	4.1
２月	148.2	5.6	△2.2	98.5	△14.9	△26.3	145.9	△0.3	37.9	93.1	△2.6	2.8	86.5	△28.9	0.5
３月	169.1	8.9	14.1	105.9	△17.6	7.5	178.5	△15.2	22.3	93.1	△5.7	0.0	59.4	△31.5	△31.3
４月	144.5	22.3	△14.5	110.0	△9.2	3.9	100.5	△36.5	△43.7	94.3	△0.6	1.3	102.3	13.3	72.2
５月	143.7	5.5	△0.6	89.5	△25.6	△18.6	123.9	△20.6	23.3	95.3	△0.1	1.1	123.0	26.4	20.2
６月	126.1	△18.8	△12.2	128.9	1.3	44.0	122.0	△21.9	△1.5	93.9	△7.0	△1.5	75.0	△21.4	△39.0
７月	152.8	13.1	21.2	153.5	17.7	19.1	116.4	△20.5	△4.6	95.1	2.8	1.3	97.9	11.1	30.5
８月	137.1	△19.4	△10.3	104.7	△27.6	△31.8	119.6	△10.8	2.7	96.5	△0.6	1.5	86.5	10.3	△11.6
９月	134.0	△1.1	△2.3	122.6	△23.8	17.1	126.3	0.9	5.6	95.9	2.0	△0.6	71.2	△13.6	△17.7
10月	110.2	△24.8	△17.8	136.4	△13.2	11.3	153.5	22.6	21.5	100.2	7.3	4.5	92.9	15.5	30.5
11月	107.0	△30.4	△2.9	157.8	15.9	15.7	125.1	△9.4	△18.5	100.4	6.9	0.2	96.6	33.4	4.0
12月	110.3	△17.9	3.1	152.5	8.8	△3.4	123.4	1.7	△1.4	92.5	△3.2	△7.9	100.7	23.7	4.2
７年　１月	111.0	△26.7	0.6	180.4	34.9	18.3	106.5	0.7	△13.7	93.0	2.6	0.5	87.3	1.4	△13.3
２月	126.4	△14.6	13.9	146.3	34.4	△18.9	135.1	△10.7	26.9	91.2	△4.6	△1.9	77.9	16.0	△10.8
３月	129.3	△23.5	2.3	155.2	46.5	6.1	140.9	△21.1	4.3	92.9	△0.2	1.9	102.9	73.3	32.1
４月	160.7	11.2	24.3	190.2	72.9	22.6	114.6	14.1	△18.7	97.6	3.6	5.1	88.8	△13.2	△13.7
５月	126.0	△13.8	△21.6	144.0	56.9	△24.3	117.4	△8.4	2.4	95.9	△1.3	△1.7	103.2	△17.4	16.2

県統計企画課　「山形県鉱工業指数」

①暦年指数・前年比は原指数　②各月指数・前月比は季節調整済指数。年間補正があった場合は補正後の数値。
③指数は令和２年＝100基準　④最新月は速報値

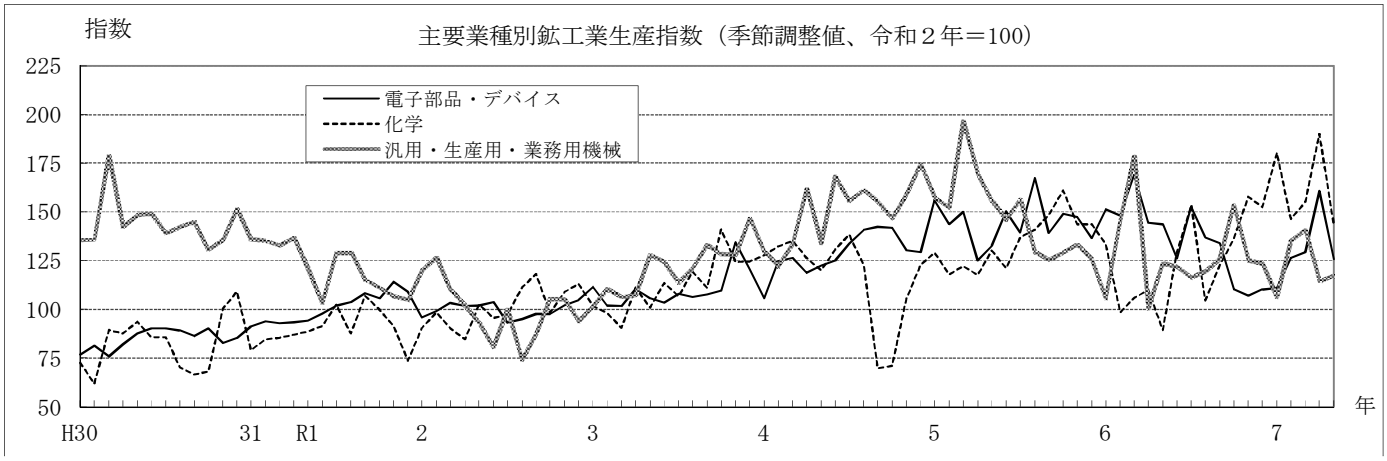

第６表　山形県主要業種別在庫指数

	電子部品・デバイス工業			化学工業			汎用・生産用・業務用機械工業			食料品工業			情報通信機械工業		
	指　数	前年比	前月比	指　数	前年比	前月比	指　数	前年比	前月比	指　数	前年比	前月比	指　数	前年比	前月比
		%	%		%	%		%	%		%	%		%	%
平成30年	87.8	21.4	－	73.4	△16.6	－	146.5	△14.4	－	131.0	8.5	－	80.5	△12.6	－
令和元年	112.7	28.4	－	90.2	22.9	－	74.1	△49.4	－	100.2	△23.5	－	118.6	47.3	－
令和２年	100.0	△11.3	－	100.0	10.9	－	100.0	35.0	－	100.0	△0.2	－	100.0	△15.7	－
令和３年	73.7	△26.3	－	166.2	66.2	－	101.3	1.3	－	101.5	1.5	－	92.2	△7.8	－
令和４年	79.5	7.9	－	206.3	24.1	－	109.6	8.2	－	99.1	△2.4	－	68.5	△25.7	－
令和５年	103.7	30.4	－	214.1	3.8	－	122.1	11.4	－	92.8	△6.4	－	182.6	166.6	－
令和６年	111.6	7.6	－	212.0	△1.0	－	168.6	38.1	－	103.0	11.0	－	40.3	△77.9	－
４年　５月	72.6	△9.2	4.3	126.1	△17.0	△43.9	104.0	2.6	1.4	106.1	13.7	0.7	43.3	△60.5	0.5
６月	73.8	11.1	1.7	191.2	22.6	51.6	108.9	10.5	4.7	102.7	4.9	△3.2	34.1	△68.3	△21.2
７月	73.7	2.2	△0.1	204.7	23.1	7.1	106.6	6.2	△2.1	98.0	△3.0	△4.6	62.8	△25.0	84.2
８月	84.2	11.1	14.2	219.9	12.2	7.4	107.7	6.0	1.0	95.1	△5.7	△3.0	73.9	0.6	17.7
９月	90.4	45.9	7.4	208.9	4.6	△5.0	116.8	4.4	8.4	93.2	△10.2	△2.0	80.6	11.4	9.1
10月	92.1	46.6	1.9	230.2	14.5	10.2	114.3	12.4	△2.1	88.8	△9.1	△4.7	84.4	△3.4	4.7
11月	90.2	36.3	△2.1	229.4	21.6	△0.3	115.1	13.8	0.7	89.7	△25.8	1.0	107.0	66.8	26.8
12月	91.6	44.2	1.6	225.7	18.8	△1.6	112.0	7.3	△2.7	83.2	△32.8	△7.2	112.6	70.6	5.2
５年　１月	98.0	49.1	7.0	219.8	18.6	△2.6	102.5	△4.6	△8.5	82.4	△33.4	△1.0	129.0	94.5	14.6
２月	97.8	30.5	△0.2	219.4	14.8	△0.2	101.7	△14.3	△0.8	83.1	△23.9	0.8	159.3	201.9	23.5
３月	91.5	27.5	△6.4	238.2	4.7	8.6	104.1	△7.2	2.4	86.8	△12.2	4.5	159.1	191.2	△0.1
４月	101.0	45.9	10.4	233.2	4.5	△2.1	102.4	△6.5	△1.6	99.6	△3.6	14.7	174.3	296.3	9.6
５月	103.9	45.0	2.9	222.1	77.1	△4.8	106.2	△4.2	3.7	90.0	△15.1	△9.6	187.9	329.4	7.8
６月	107.6	46.3	3.6	203.6	1.7	△8.3	114.4	1.9	7.7	92.4	△9.0	2.7	199.7	503.1	6.3
７月	106.7	44.1	△0.8	206.1	△0.5	1.2	122.8	13.9	7.3	88.7	△11.4	△4.0	214.9	261.9	7.6
８月	107.8	29.0	1.0	206.7	△4.6	0.3	133.0	26.6	8.3	95.1	0.1	7.2	202.5	182.0	△5.8
９月	92.2	△3.1	△14.5	209.7	0.7	1.5	136.9	27.4	2.9	98.6	7.3	3.7	216.5	181.5	6.9
10月	108.4	17.1	17.6	209.0	△6.4	△0.3	143.1	32.2	4.5	100.6	16.0	2.0	201.3	150.5	△7.0
11月	111.9	23.3	3.2	202.1	△12.6	△3.3	147.2	35.8	2.9	96.1	8.2	△4.5	184.6	68.5	△8.3
12月	117.3	28.1	4.8	206.7	△8.9	2.3	152.1	44.4	3.3	99.7	20.7	3.7	154.3	25.7	△16.4
６年　１月	108.2	10.5	△7.8	194.6	△11.5	△5.9	161.7	57.8	6.3	105.9	28.5	6.2	101.1	△21.6	△34.5
２月	111.0	13.4	2.6	196.6	△10.4	1.0	174.0	71.1	7.6	107.9	29.8	1.9	59.9	△62.4	△40.8
３月	120.9	32.1	8.9	233.8	△1.9	18.9	165.7	59.1	△4.8	104.9	20.9	△2.8	87.0	△45.3	45.2
４月	111.5	10.4	△7.8	225.7	△3.2	△3.5	171.9	67.8	3.7	103.2	3.6	△1.6	28.8	△83.5	△66.9
５月	105.8	1.9	△5.1	208.1	△6.3	△7.8	175.0	64.8	1.8	106.4	18.2	3.1	41.1	△78.1	42.7
６月	106.4	△1.1	0.6	188.9	△7.2	△9.2	165.5	44.7	△5.4	102.3	10.7	△3.9	32.2	△83.9	△21.7
７月	121.6	13.9	14.3	216.1	4.8	14.4	181.6	47.8	9.7	102.6	15.7	0.3	24.8	△88.5	△23.0
８月	110.5	2.5	△9.1	211.8	2.4	△2.0	185.1	39.1	1.9	99.8	4.9	△2.7	18.3	△90.9	△26.2
９月	118.5	28.5	7.2	195.4	△6.8	△7.7	166.4	21.6	△10.1	107.6	9.1	7.8	29.2	△86.5	59.6
10月	107.4	△0.8	△9.4	219.5	5.0	12.3	161.0	12.5	△3.2	99.1	△1.5	△7.9	23.3	△88.4	△20.2
11月	111.4	△0.4	3.7	224.0	10.9	2.1	153.9	4.6	△4.4	99.3	3.4	0.2	24.9	△86.5	6.9
12月	107.8	△8.1	△3.2	233.9	13.1	4.4	154.9	1.9	0.6	96.6	△3.1	△2.7	16.3	△89.4	△34.5
７年　１月	114.8	6.1	6.5	214.5	10.2	△8.3	153.4	△5.2	△1.0	99.0	△6.6	2.5	41.7	△58.7	155.8
２月	114.5	3.2	△0.3	222.0	12.9	3.5	148.0	△15.0	△3.5	102.8	△4.7	3.8	31.5	△47.4	△24.5
３月	118.3	△2.1	3.3	208.9	△10.7	△5.9	139.0	△16.1	△6.1	102.3	△2.5	△0.5	26.5	△69.6	△15.9
４月	107.6	△3.5	△9.0	206.6	△8.5	△1.1	130.9	△23.9	△5.8	99.9	△3.2	△2.3	27.0	△6.4	1.9
５月	120.9	14.3	12.4	195.4	△6.1	△5.4	123.1	△29.7	△6.0	108.9	2.3	9.0	15.5	△62.3	△42.6

県統計企画課　「山形県鉱工業指数」

①暦年指数・前年比は原指数　②各月指数・前月比は季節調整済指数。年間補正があった場合は補正後の数値。
③指数は令和２年＝100基準　④最新月は速報値

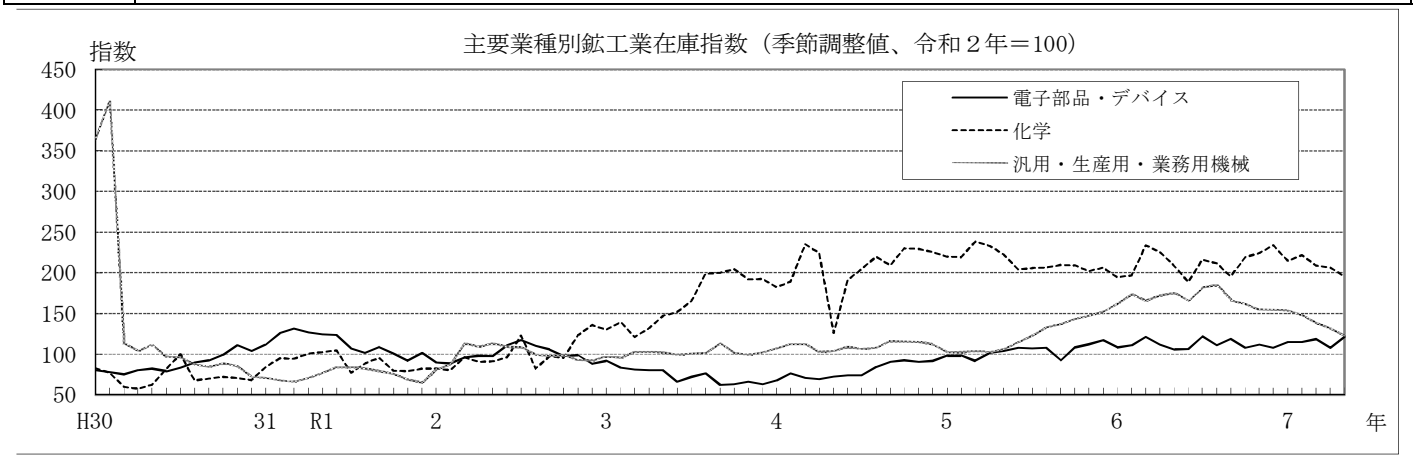

第７表　新規・有効求人倍率

	山形県								全国			
	新規求人倍率	有効求人倍率	有効求人倍率正社員	有効求人数 求人数	有効求人数 前年比	有効求職者数 求職者数	有効求職者数 前年比	完全失業率	新規求人倍率	有効求人倍率	有効求人倍率正社員	完全失業率
	倍	倍	倍		%		%	%	倍	倍	倍	%
平成30年	2.16	1.64	1.12	28,103	5.0	17,089	△2.0	1.7	2.39	1.61	1.13	2.4
令和元年	2.07	1.54	1.06	26,621	△5.3	17,316	1.3	1.7	2.42	1.60	1.12	2.4
令和２年	1.71	1.15	0.86	20,710	△22.2	18,047	4.2	2.0	1.95	1.18	0.83	2.8
令和３年	1.95	1.27	1.09	22,325	7.8	17,552	△2.7	2.0	2.02	1.13	0.90	2.8
令和４年	2.30	1.56	1.28	25,601	14.7	16,458	△6.2	1.9	2.26	1.28	1.01	2.6
令和５年	2.03	1.43	1.15	24,203	△5.5	16,906	2.7	1.7	2.29	1.31	1.02	2.6
令和６年	1.96	1.33	1.14	22,741	△6.0	17,061	0.9	1.9	2.25	1.25	1.02	2.5
４年　６月	2.39	1.57	1.26	26,014	20.6	17,542	△2.7		2.23	1.27	0.95	2.6
７月	2.35	1.60	1.32	25,756	19.0	16,279	△2.8		2.32	1.29	0.98	2.5
８月	2.39	1.62	1.35	26,465	18.6	15,932	△3.7	1.8	2.29	1.31	1.00	2.5
９月	2.30	1.60	1.35	26,501	12.6	15,932	△4.9		2.30	1.33	1.02	2.6
10月	2.38	1.61	1.38	26,881	12.7	15,981	△6.3		2.34	1.33	1.04	2.6
11月	2.38	1.62	1.38	26,105	8.8	15,416	△8.8	1.5	2.38	1.35	1.07	2.5
12月	2.27	1.64	1.44	25,273	8.3	14,564	△9.3		2.38	1.35	1.11	2.5
５年　１月	2.25	1.60	1.38	25,382	5.3	15,120	△5.7		2.35	1.35	1.09	2.5
２月	2.01	1.50	1.21	26,105	6.6	17,118	5.1	1.9	2.33	1.33	1.06	2.6
３月	2.12	1.47	1.12	26,484	4.0	18,319	5.8		2.29	1.32	1.02	2.7
４月	2.12	1.49	1.15	24,744	0.1	18,114	0.2		2.29	1.32	0.98	2.6
５月	2.10	1.47	1.15	24,225	△4.8	17,879	△1.5	1.7	2.34	1.32	0.96	2.5
６月	2.01	1.45	1.16	23,721	△8.8	17,527	△0.1		2.31	1.31	0.99	2.5
７月	2.03	1.42	1.19	23,138	△10.2	16,411	0.8		2.27	1.30	1.01	2.6
８月	1.96	1.38	1.17	23,228	△12.2	16,283	2.2	1.5	2.30	1.30	1.01	2.6
９月	2.03	1.38	1.18	23,995	△9.5	16,676	4.7		2.24	1.30	1.02	2.6
10月	1.97	1.36	1.17	24,015	△10.7	17,000	6.4		2.26	1.29	1.02	2.6
11月	1.79	1.30	1.15	22,790	△12.7	16,540	7.3	1.7	2.26	1.27	1.04	2.6
12月	2.02	1.33	1.21	22,607	△10.5	15,882	9.0		2.25	1.27	1.08	2.5
６年　１月	1.92	1.32	1.17	22,489	△11.4	16,400	8.5		2.27	1.27	1.05	2.5
２月	1.85	1.32	1.10	24,223	△7.2	17,958	4.9	2.1	2.26	1.26	1.04	2.6
３月	1.98	1.33	1.05	24,025	△9.3	18,600	1.5		2.34	1.27	1.01	2.6
４月	1.96	1.33	1.04	22,813	△7.8	18,807	3.8		2.21	1.26	0.96	2.6
５月	1.98	1.33	1.05	22,795	△5.9	18,619	4.1	1.7	2.20	1.25	0.94	2.6
６月	1.87	1.32	1.09	21,787	△8.2	17,607	0.5		2.25	1.24	0.96	2.5
７月	2.01	1.32	1.13	21,781	△5.9	16,839	2.6		2.24	1.25	0.99	2.6
８月	2.17	1.35	1.17	22,246	△4.2	15,962	△2.0	1.9	2.30	1.24	1.00	2.5
９月	1.96	1.35	1.21	22,919	△4.5	16,071	△3.6		2.20	1.25	1.01	2.4
10月	2.00	1.35	1.18	23,169	△3.5	16,371	△3.7		2.25	1.25	1.03	2.5
11月	2.02	1.35	1.22	22,536	△1.1	15,912	△3.8	1.6	2.25	1.25	1.06	2.5
12月	1.97	1.33	1.24	22,111	△2.2	15,583	△1.9		2.27	1.25	1.11	2.5
７年　１月	2.13	1.38	1.25	22,637	0.7	15,853	△3.3		2.32	1.26	1.08	2.5
２月	1.97	1.33	1.13	22,707	△6.3	16,755	△6.7	1.8	2.30	1.24	1.07	2.4
３月	1.89	1.35	1.07	23,481	△2.3	17,763	△4.5		2.32	1.26	1.05	2.5
４月	2.09	1.34	1.06	22,582	△1.0	18,337	△2.5		2.24	1.26	0.99	2.5
５月	1.88	1.31	1.05	22,035	△3.3	18,279	△1.8		2.14	1.24	0.98	2.5
６月	1.87	1.28	1.08	21,444	△1.6	17,940	1.9		2.18	1.22	0.98	2.5
	山形労働局職業安定部「労働市場月報」							総務省「労働力調査」	厚生労働省「職業安定業務統計」			総務省「労働力調査」

①新規・有効求人倍率は「新規学卒を除きパートタイムを含む」で、暦年は原数値、各月は季節調整値
②正社員有効求人倍率の年計は年度ベース。年度、各月ともに原数値
③有効求職者数、有効求人数は、「新規学卒を除きパートタイムを含む（原数値）」で、暦年は平均値
④県の完全失業率は労働力調査結果の時系列回帰モデルによる推計値
⑤全国の完全失業率の暦年は原数値、各月は季節調整値

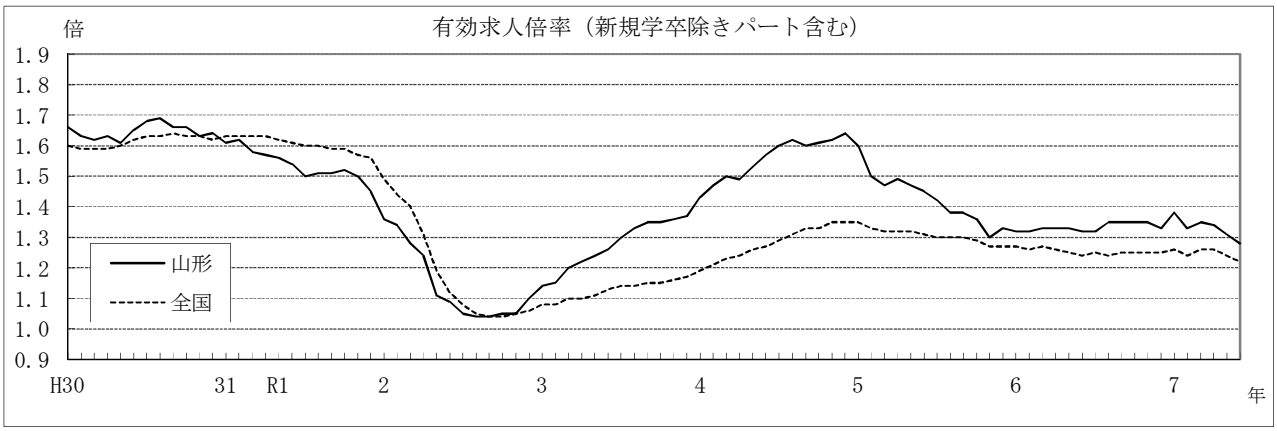

第８表　賃金・労働時間・雇用指数（山形県）

	賃金						雇用					
	現金給与総額			きまって支給する給与			常用雇用		所定外労働時間		雇用保険受給者	
	名目指数	実質指数	前年比(実質)	名目指数	実質指数	前年比(実質)	指数	前年比	指数	前年比	人員	前年比
			%			%		%		%	人	%
平成30年	107.3	107.9	0.4	105.8	106.4	0.2	99.4	2.1	134.0	2.8	3,210	△3.5
令和元年	106.8	106.6	△1.2	105.1	104.9	△1.3	101.2	1.8	119.4	△10.9	3,370	5.0
令和２年	100.0	100.0	△6.2	100.0	100.0	△4.8	100.0	△1.2	100.0	△16.3	4,065	20.6
令和３年	105.5	105.6	5.6	104.2	104.3	4.3	98.3	△1.7	109.5	9.6	3,649	△10.2
令和４年	109.9	107.1	1.4	107.3	104.6	0.3	100.5	2.3	101.9	△6.9	3,146	△13.8
令和５年	113.6	106.7	△0.4	109.4	102.7	△1.8	101.3	0.8	89.2	△12.5	3,317	5.4
令和６年	112.5	101.7	△2.9	109.1	98.6	△2.6	102.4	1.1	80.9	△7.1	3,506	5.7
４年　５月	91.4	89.4	△5.0	106.5	104.2	△0.5	101.1	1.5	94.3	△9.3	3,174	△15.7
６月	161.7	158.4	1.3	107.6	105.4	△0.4	101.1	2.6	97.9	△11.4	3,366	△21.6
７月	121.3	117.9	4.7	107.4	104.4	△0.6	101.1	3.2	98.6	△11.9	3,565	△14.4
８月	94.2	91.4	△0.4	106.7	103.5	△0.2	101.1	3.5	95.7	△10.5	3,756	△6.4
９月	91.6	88.4	△0.3	107.3	103.6	△0.5	100.8	3.1	100.0	△13.9	3,437	△5.4
10月	90.7	87.2	△1.0	107.4	103.3	△0.9	100.9	3.2	100.7	△11.1	3,176	△1.8
11月	102.1	98.0	3.2	108.4	104.0	△1.0	101.1	3.4	107.1	△7.3	2,911	△8.1
12月	195.1	187.1	1.9	108.2	103.7	△1.1	101.3	2.5	106.4	△10.1	2,811	△6.7
５年　１月	92.5	88.0	△2.7	108.4	103.1	△2.0	101.4	3.1	87.2	△10.9	2,859	△4.8
２月	92.5	88.6	△3.1	108.6	104.0	△1.8	101.2	2.3	95.0	△9.5	2,800	△3.2
３月	95.3	90.9	△3.2	108.8	103.8	△1.9	100.3	1.8	95.7	△12.9	2,933	1.7
４月	93.6	88.8	△2.7	109.5	103.9	△2.8	101.3	0.0	94.3	△13.6	2,722	△2.0
５月	95.5	90.5	1.2	109.1	103.4	△0.8	101.2	0.1	85.1	△9.8	3,369	6.1
６月	173.1	163.1	3.0	110.1	103.8	△1.5	101.3	0.2	85.8	△12.4	3,477	3.3
７月	126.0	118.0	0.1	109.1	102.2	△2.1	101.3	0.2	87.2	△11.6	3,703	3.9
８月	98.1	91.7	0.3	108.9	101.8	△1.6	101.5	0.4	83.7	△12.5	3,827	1.9
９月	94.0	87.4	△1.1	109.0	101.3	△2.2	101.3	0.5	85.1	△14.9	3,688	7.3
10月	92.6	85.4	△2.1	109.9	101.4	△1.8	101.5	0.6	88.7	△11.9	3,730	17.4
11月	98.1	90.8	△7.3	111.2	103.0	△1.0	101.8	0.7	92.2	△13.9	3,413	17.2
12月	212.2	195.8	4.6	110.2	101.7	△1.9	102.0	0.7	90.8	△14.7	3,284	16.8
６年　１月	90.5	83.0	△4.6	106.0	97.2	△4.4	102.3	0.9	76.6	△9.2	3,313	15.9
２月	90.2	82.8	△5.2	107.1	98.3	△4.1	102.4	1.2	85.1	△7.7	3,302	17.9
３月	92.7	85.0	△4.9	107.3	98.4	△3.8	101.7	1.4	83.7	△11.2	3,183	8.5
４月	91.9	83.7	△4.5	108.9	99.2	△3.0	102.6	1.3	80.9	△12.3	3,276	20.4
５月	96.5	87.6	△2.0	108.5	98.5	△3.3	102.5	1.3	73.8	△11.1	3,571	6.0
６月	172.2	156.3	△2.1	109.5	99.4	△2.8	102.0	0.7	79.4	△5.1	3,616	4.0
７月	123.8	112.0	△1.3	110.0	99.5	△1.1	102.4	1.1	80.9	△4.9	4,080	10.2
８月	97.0	87.2	△4.1	109.4	98.3	△2.0	102.6	1.1	77.3	△4.4	3,897	1.8
９月	92.8	83.5	△3.0	109.4	98.4	△1.4	101.9	0.6	80.9	△2.5	3,806	3.2
10月	93.1	83.3	△1.1	111.0	99.4	△0.6	102.3	0.8	85.1	△2.4	3,576	△4.1
11月	96.1	85.6	△4.7	111.1	98.9	△2.6	102.7	0.9	85.1	△5.5	3,236	△5.2
12月	212.9	187.6	△1.3	110.7	97.5	△2.7	102.9	0.9	81.6	△8.0	3,210	△2.3
７年　１月	95.9	83.6	0.7	111.6	97.3	0.1	102.0	△0.3	70.9	△7.4	3,238	△2.3
２月	95.2	83.7	1.1	112.1	98.6	0.3	100.3	△2.1	79.4	△6.7	3,186	△3.5
３月	98.1	86.3	1.5	112.4	98.9	0.5	100.6	△1.1	83.0	△0.8	3,193	0.3
４月	96.1	84.1	0.5	112.1	98.1	△1.1	101.1	△1.5	78.7	△2.7	3,074	△6.2
５月	98.8	86.4	△1.4	111.8	97.8	△0.7	101.8	△0.7	73.0	△1.1	3,585	0.4
６月											3,851	6.5

資料：１．現金給与総額（調査産業計）、きまって支給する給与（調査産業計）、常用雇用指数（調査産業計）及び所定外労働時間指数（製造業）は、県統計企画課「毎月勤労統計調査地方調査結果（事業所規模30人以上）」による（指数は令和２年=100基準）。
なお、令和６年１月調査においてベンチマーク更新をしたことに伴い、賃金及び労働時間の令和６年の前年比は、令和５年の値にベンチマーク更新を実施した参考値と比較して算出しているため、指数から算出した場合と一致しない。
２．雇用保険受給者は、山形労働局職業安定部「労働市場月報」による。年は平均値。

第９表　企業倒産

	山　形　県				全　　国			
	件　数	前 年 比	負債総額	前 年 比	件　数	前 年 比	負債総額	前 年 比
	件	%	百万円	%	件	%	億円	%
平成30年	48	23.1	4,313	2.5	8,235	△2.0	14,855	△53.1
令和元年	48	0.0	11,343	163.0	8,383	1.8	14,232	△4.2
令和２年	38	△20.8	7,065	△37.7	7,773	△7.3	12,200	△14.3
令和３年	41	7.9	7,934	12.3	6,030	△22.4	11,507	△5.7
令和４年	47	14.6	6,755	△14.9	6,428	6.6	23,314	102.6
令和５年	50	6.4	18,609	175.5	8,690	35.2	24,026	3.1
令和６年	79	58.0	19,342	3.9	10,006	15.1	23,435	△2.5
４年 ６月	2	△60.0	166	△67.2	546	0.9	12,326	1697.7
７月	2	0.0	77	67.4	494	3.8	846	18.3
８月	3	△40.0	257	△78.9	492	5.6	1,114	22.5
９月	2	△50.0	240	△91.8	599	18.6	1,449	59.4
10月	4	△20.0	228	△81.0	596	13.5	870	△11.6
11月	3	△40.0	712	33.6	581	13.9	1,156	22.8
12月	4	－	199	－	606	20.2	792	△15.0
５年 １月	1	△87.5	84	△91.3	570	26.1	565	△15.6
２月	4	33.3	9,563	1805.0	577	25.7	966	36.0
３月	3	△66.7	89	△94.3	809	36.4	1,474	△13.1
４月	2	△50.0	462	△35.2	610	25.5	2,039	150.9
５月	3	0.0	353	△68.7	706	34.7	2,787	219.0
６月	5	150.0	1,041	527.1	770	41.0	1,509	△87.8
７月	8	300.0	685	789.6	758	53.4	1,621	91.7
８月	3	0.0	416	61.9	760	54.5	1,084	△2.7
９月	12	500.0	4,087	1602.9	720	20.2	6,919	377.6
10月	3	△25.0	87	△61.8	793	33.1	3,080	254.1
11月	1	△66.7	10	△98.6	807	38.9	949	△17.9
12月	5	25.0	1,732	770.4	810	33.7	1,032	30.4
６年 １月	3	200.0	111	32.1	701	23.0	791	40.0
２月	6	50.0	1,446	△84.9	712	23.4	1,396	44.5
３月	13	333.3	1,327	1391.0	906	12.0	1,423	△3.5
４月	4	100.0	267	△42.2	783	28.4	1,134	△44.4
５月	7	133.3	3,778	970.3	1,009	42.9	1,368	△50.9
６月	6	20.0	470	△54.9	820	6.5	1,099	△27.2
７月	5	△37.5	1,183	72.7	953	25.7	7,812	381.8
８月	7	133.3	2,801	573.3	723	△4.9	1,014	△6.5
９月	6	△50.0	456	△88.8	807	12.1	1,328	△80.8
10月	7	133.3	3,341	3740.2	909	14.6	2,529	△17.9
11月	4	300.0	1,002	9920.0	841	4.2	1,602	68.9
12月	11	120.0	3,160	82.4	842	4.0	1,940	88.0
７年 １月	10	233.3	1,157	942.3	840	19.8	1,214	53.5
２月	3	△50.0	2,090	44.5	764	7.3	1,713	22.7
３月	9	△30.8	1,466	10.5	853	△5.8	986	△30.7
４月	7	75.0	2,038	663.3	828	5.7	1,028	△9.3
５月	13	85.7	1,668	△55.8	857	△15.1	904	△33.9
６月	5	△16.7	502	6.8	848	3.4	1,057	△3.8
７月	14	180.0	6,677	464.4				
	株式会社東京商工リサーチ山形支店「山形県企業倒産状況」				株式会社東京商工リサーチ「倒産月報」			
	負債総額　１，０００万円以上・含内整理							

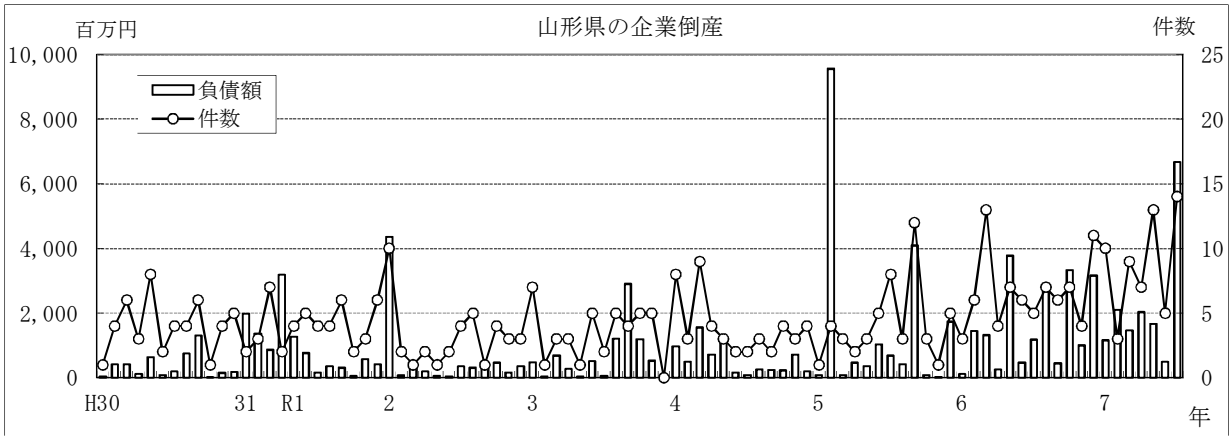

第１０表　消費者物価指数

	山形市									全国								
	総合			生鮮食品を除く総合			生鮮食品及びエネルギーを除く総合			総合			生鮮食品を除く総合			生鮮食品及びエネルギーを除く総合		
	指数	前年比	前月比	指数	前年比	前月比	指数	前年比	前月比	指数	前年比	前月比	指数	前年比	前月比	指数	前年比	前月比
		%	%		%	%		%	%		%	%		%	%		%	%
平成30年	99.6	0.9	－	99.8	0.9	－	99.3	0.1	－	99.5	1.0	－	99.5	0.9	－	99.2	0.4	－
令和元年	100.2	0.6	－	100.5	0.7	－	100.0	0.7	－	100.0	0.5	－	100.2	0.6	－	99.8	0.6	－
令和２年	100.0	△0.2	－	100.0	△0.5	－	100.0	0.0	－	100.0	0.0	－	100.0	△0.2	－	100.0	0.2	－
令和３年	100.0	0.0	－	100.0	0.0	－	99.3	△0.7	－	99.8	△0.2	－	99.8	△0.2	－	99.5	△0.5	－
令和４年	102.5	2.5	－	102.3	2.3	－	100.3	1.0	－	102.3	2.5	－	102.1	2.3	－	100.5	1.1	－
令和５年	106.0	3.4	－	105.6	3.2	－	104.5	4.1	－	105.6	3.2	－	105.2	3.1	－	104.5	4.0	－
令和６年	109.7	3.4	－	109.0	3.2	－	107.7	3.1	－	108.5	2.7	－	107.9	2.5	－	107.0	2.4	－
４年 ６月	102.1	2.7	△0.1	102.0	2.4	0.1	99.8	1.0	0.0	101.8	2.4	0.0	101.7	2.2	0.1	100.1	1.0	0.0
７月	102.9	3.0	0.7	102.7	2.7	0.7	100.6	1.5	0.8	102.3	2.6	0.5	102.2	2.4	0.5	100.6	1.2	0.5
８月	103.1	3.1	0.2	102.9	2.9	0.1	100.8	1.8	0.1	102.7	3.0	0.4	102.5	2.8	0.3	100.9	1.6	0.3
９月	103.5	3.2	0.4	103.3	3.1	0.4	101.3	2.1	0.5	103.1	3.0	0.4	102.9	3.0	0.3	101.1	1.8	0.3
10月	103.8	4.0	0.3	103.8	3.7	0.5	101.8	3.1	0.6	103.7	3.7	0.6	103.4	3.6	0.6	101.7	2.5	0.6
11月	104.0	3.8	0.2	104.2	3.7	0.4	102.3	3.4	0.5	103.9	3.8	0.2	103.8	3.7	0.4	102.0	2.8	0.3
12月	104.1	3.9	0.1	104.1	3.8	0.0	101.9	3.0	△0.4	104.1	4.0	0.2	104.1	4.0	0.2	102.1	3.0	0.1
５年 １月	104.8	4.1	0.6	104.3	3.9	0.2	102.1	3.3	0.2	104.7	4.3	0.5	104.3	4.2	0.2	102.2	3.2	0.1
２月	104.2	3.6	△0.6	103.7	3.4	△0.6	102.6	4.3	0.5	104.0	3.3	△0.6	103.6	3.1	△0.6	102.6	3.5	0.4
３月	104.6	3.3	0.4	104.2	3.2	0.4	103.2	4.4	0.5	104.4	3.2	0.4	104.1	3.1	0.5	103.2	3.8	0.6
４月	105.0	3.1	0.4	104.6	3.0	0.4	103.6	4.1	0.4	105.1	3.5	0.6	104.8	3.4	0.7	104.0	4.1	0.7
５月	105.2	2.9	0.2	104.7	2.8	0.1	104.2	4.4	0.5	105.1	3.2	0.1	104.8	3.2	0.0	104.3	4.3	0.3
６月	105.6	3.4	0.5	105.5	3.5	0.7	104.2	4.4	0.1	105.2	3.3	0.1	105.0	3.3	0.2	104.4	4.2	0.0
７月	106.4	3.4	0.7	106.1	3.3	0.5	105.0	4.3	0.7	105.7	3.3	0.5	105.4	3.1	0.4	104.9	4.3	0.5
８月	106.5	3.3	0.1	106.3	3.3	0.2	105.2	4.4	0.2	105.9	3.2	0.3	105.7	3.1	0.2	105.2	4.3	0.3
９月	107.0	3.4	0.5	106.4	3.0	0.1	105.4	4.1	0.2	106.2	3.0	0.3	105.7	2.8	0.0	105.4	4.2	0.1
10月	107.8	3.8	0.7	107.0	3.1	0.5	106.0	4.1	0.5	107.1	3.3	0.9	106.4	2.9	0.7	105.8	4.0	0.4
11月	107.4	3.2	△0.3	107.1	2.8	0.1	106.1	3.7	0.1	106.9	2.8	△0.2	106.4	2.5	0.0	105.9	3.8	0.1
12月	107.8	3.5	0.3	107.3	3.1	0.2	106.3	4.3	0.2	106.8	2.6	△0.1	106.4	2.3	0.0	105.9	3.7	0.0
６年 １月	108.3	3.4	0.5	107.7	3.2	0.3	106.6	4.4	0.3	106.9	2.2	0.1	106.4	2.0	0.0	105.8	3.5	0.0
２月	108.2	3.8	△0.2	107.6	3.7	0.0	106.5	3.8	0.0	106.9	2.8	0.0	106.5	2.8	0.1	105.9	3.2	0.1
３月	108.3	3.5	0.1	107.6	3.3	0.0	106.8	3.5	0.2	107.2	2.7	0.3	106.8	2.6	0.3	106.2	2.9	0.2
４月	109.0	3.8	0.7	108.2	3.4	0.5	107.2	3.4	0.4	107.7	2.5	0.4	107.1	2.2	0.3	106.5	2.4	0.3
５月	109.3	3.9	0.3	108.6	3.7	0.4	107.2	2.9	0.0	108.1	2.8	0.4	107.5	2.5	0.3	106.6	2.1	0.1
６月	109.2	3.4	0.0	108.8	3.1	0.3	107.2	2.9	0.0	108.2	2.8	0.1	107.8	2.6	0.3	106.6	2.2	0.1
７月	109.5	2.9	0.2	109.2	2.9	0.3	107.3	2.2	0.0	108.6	2.8	0.4	108.3	2.7	0.5	106.9	1.9	0.2
８月	110.2	3.5	0.6	109.6	3.1	0.4	107.9	2.6	0.6	109.1	3.0	0.5	108.7	2.8	0.4	107.4	2.0	0.5
９月	110.1	2.9	△0.1	109.4	2.8	△0.2	108.3	2.8	0.4	108.9	2.5	△0.3	108.2	2.4	△0.4	107.5	2.1	0.1
10月	110.6	2.6	0.4	109.8	2.6	0.4	108.8	2.7	0.5	109.5	2.3	0.6	108.8	2.3	0.6	108.1	2.3	0.6
11月	111.1	3.4	0.5	110.4	3.1	0.6	109.3	3.0	0.4	110.0	2.9	0.4	109.2	2.7	0.4	108.4	2.4	0.2
12月	112.1	4.0	0.9	110.9	3.4	0.5	109.4	3.0	0.1	110.7	3.6	0.6	109.6	3.0	0.3	108.4	2.4	0.0
７年 １月	113.2	4.5	0.9	111.4	3.5	0.4	109.7	3.0	0.3	111.2	4.0	0.5	109.8	3.2	0.2	108.5	2.5	0.1
２月	112.3	3.9	△0.7	111.0	3.1	△0.4	109.7	3.0	0.0	110.8	3.7	△0.4	109.7	3.0	△0.1	108.7	2.6	0.2
３月	112.3	3.7	0.0	111.0	3.2	0.0	110.0	3.0	0.3	111.1	3.6	0.3	110.2	3.2	0.4	109.2	2.9	0.4
４月	112.8	3.5	0.5	111.9	3.4	0.8	110.2	2.8	0.2	111.5	3.6	0.4	110.9	3.5	0.7	109.7	3.0	0.5
５月	112.8	3.2	0.0	112.0	3.2	0.1	110.3	2.9	0.1	111.8	3.5	0.3	111.4	3.7	0.4	110.0	3.3	0.3
６月	112.6	3.1	△0.2	111.8	2.7	△0.2	110.3	2.9	0.0	111.7	3.3	△0.1	111.4	3.3	0.0	110.3	3.4	0.2

県統計企画課「山形市消費者物価指数」、総務省「消費者物価指数」

①指数は令和２年＝100基準　②山形市、国ともに原数値

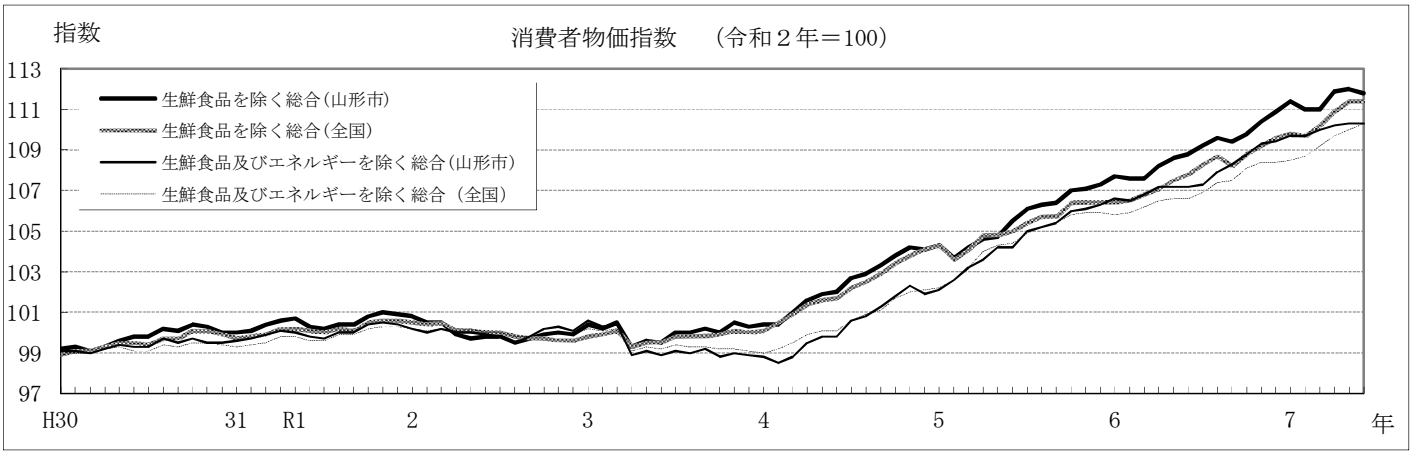

第１１表　公共工事請負金額

	国		独立行政法人等		県		市町村		地方公社		その他		合計	
	金額	前年比	金額	前年比	金額	前年比	金額	前年比	金額	前年比	金額	前年比	金額	前年比
	百万円	%	百万円	%	百万円	%	百万円	%	百万円	%	百万円	%	百万円	%
平成30年度	40,978	18.5	10,709	△16.5	48,479	7.2	58,636	26.9	577	△61.5	12,798	3.8	172,180	12.8
令和元年度	44,717	9.1	6,791	△36.6	67,991	40.2	69,757	19.0	484	△16.1	13,698	7.0	203,440	18.2
令和２年度	41,320	△7.6	3,563	△47.5	59,396	△12.6	56,254	△19.4	198	△59.0	11,587	△15.4	172,321	△15.3
令和３年度	52,719	27.6	3,606	1.2	64,392	8.4	44,615	△20.7	360	81.4	12,214	5.4	177,908	3.2
令和４年度	39,283	△25.5	3,512	△2.6	67,149	4.3	54,839	22.9	750	108.4	9,115	△25.4	174,651	△1.8
令和５年度	32,023	△18.5	6,523	85.7	58,049	△13.6	60,487	10.3	1,212	61.5	3,304	△63.8	161,601	△7.5
令和６年度	45,190	41.1	4,881	△25.2	65,309	12.5	56,193	△7.1	1,351	11.5	8,870	168.5	181,796	12.5
４年 ６月	8,194	△1.2	634	82.7	7,879	78.6	9,509	40.6	76	－	397	△88.5	26,691	14.7
７月	5,309	29.2	734	53.2	4,882	△5.8	6,845	△3.7	148	－	913	174.5	18,834	9.4
８月	2,797	△56.2	31	△95.2	6,394	△0.1	4,582	1.3	23	－	1,826	62.6	15,654	△17.9
９月	1,735	△55.7	4	△98.0	6,461	△35.1	5,216	△12.5	138	71.2	246	△88.6	13,801	△38.1
10月	461	△68.8	109	88.7	4,640	△13.8	7,744	103.7	0	－	380	△81.4	13,337	4.5
11月	341	－	0	－	1,832	△7.6	2,456	12.6	0	－	81	△51.8	4,711	6.7
12月	380	△47.8	0	－	3,324	47.7	1,414	10.5	139	－	2,609	859.7	7,868	69.3
５年 １月	2,736	87.2	0	－	1,340	139.9	1,164	65.5	0	－	364	△12.1	5,605	77.1
２月	3,855	133.5	35	－	1,071	124.1	771	△4.2	0	－	0	－	5,734	89.4
３月	7,222	△23.6	87	77.9	5,592	△19.0	1,732	△8.4	193	616.4	626	3.2	15,453	△18.3
４月	3,023	162.1	1,157	△34.5	14,678	△27.4	3,860	△51.5	0	－	269	△75.3	22,989	△28.6
５月	5,508	8.1	918	735.4	4,100	17.0	9,377	72.2	493	1482.8	935	62.0	21,333	44.5
６月	8,945	9.2	177	△72.1	6,044	△23.3	13,561	42.6	176	129.4	185	△53.3	29,090	9.0
７月	4,535	△14.6	1,572	114.0	3,825	△21.7	9,220	34.7	0	－	199	△78.2	19,353	2.8
８月	1,773	△36.6	227	631.6	6,052	△5.4	4,316	△5.8	8	△63.6	184	△89.9	12,563	△19.7
９月	1,202	△30.7	688	15173.7	6,708	3.8	4,383	△16.0	40	△70.6	391	58.9	13,414	△2.8
10月	1,031	123.5	23	△78.9	4,487	△3.3	2,338	△69.8	1	－	84	△77.7	7,966	△40.3
11月	59	△82.7	13	－	1,873	2.2	4,227	72.1	2	－	203	150.3	6,380	35.4
12月	31	△91.7	1,476	－	1,145	△65.5	3,200	126.3	22	△83.8	20	△99.2	5,897	△25.0
６年 １月	974	△64.4	249	－	863	△35.5	2,958	154.0	467	－	0	－	5,514	△1.6
２月	2,695	△30.1	0	－	840	△21.6	1,240	60.7	0	－	95	－	4,871	△15.1
３月	2,241	△69.0	19	△77.6	7,429	32.8	1,801	4.0	0	－	734	17.2	12,226	△20.9
４月	1,805	△40.3	2,242	93.8	17,485	19.1	3,844	△0.4	8	－	251	△6.6	25,636	11.5
５月	7,808	41.8	992	8.0	4,697	14.6	5,676	△39.5	338	△31.3	770	△17.6	20,285	△4.9
６月	9,663	8.0	649	266.7	5,638	△6.7	10,970	△19.1	42	△75.7	1,319	611.7	28,283	△2.8
７月	4,064	△10.4	658	△58.1	4,673	22.2	8,813	△4.4	0	－	2,070	937.3	20,280	4.8
８月	4,964	179.9	54	△76.2	4,286	△29.2	4,318	0.1	10	30.5	402	117.6	14,037	11.7
９月	922	△23.3	112	△83.7	5,999	△10.6	5,071	15.7	561	1280.3	2,379	508.3	15,046	12.2
10月	724	△29.7	50	118.3	6,278	39.9	5,392	130.6	0	－	515	506.7	12,961	62.7
11月	119	102.3	34	156.2	2,185	16.6	2,088	△50.6	0	－	461	126.5	4,889	△23.4
12月	436	1281.4	74	△94.9	1,390	21.4	1,211	△62.1	27	22.0	36	78.2	3,176	△46.1
７年 １月	2,218	127.5	0	－	1,442	67.0	1,689	△42.9	0	－	19	－	5,370	△2.6
２月	6,439	138.9	13	－	848	1.0	4,091	229.8	53	－	100	5.6	11,546	137.0
３月	6,021	168.6	0	－	10,383	39.8	3,024	67.9	308	－	543	△26.0	20,282	65.9
４月	1,818	0.7	1,119	△50.1	20,452	17.0	6,386	66.1	0	－	302	20.1	30,078	17.3
５月	3,183	△59.2	169	△82.9	4,305	△8.4	5,509	△2.9	641	89.2	583	△24.3	14,392	△29.0
６月	14,924	54.4	16	△97.5	7,025	24.6	18,271	66.5	0	－	271	△79.4	40,509	43.2
	東日本建設業保証株式会社山形支店 「山形県内の公共工事動向」													

注：その他は、国、独立行政法人等、地方公共団体、地方公社を除く、国土交通省告示により指定される公共工事の発注者を指す。

（参考）その他の経済指標（山形県・全国）

	延べ宿泊者数									
	山形県						全国			
	総数	前年比	県外者	前年比	外国人	前年比	総数	前年比	外国人	前年比
	人泊	%	人泊	%	人泊	%	人泊	%	人泊	%
平成30年	5,431,360	3.6	3,734,180	4.0	163,460	38.7	538,001,500	5.6	94,275,240	18.3
令和元年	5,571,860	2.6	3,791,080	1.5	234,050	43.2	595,921,480	10.8	115,656,350	22.7
令和２年	3,513,220	△36.9	2,333,230	△38.5	87,440	△62.6	331,654,060	△44.3	20,345,180	△82.4
令和３年	3,451,400	△1.8	2,218,370	△4.9	15,920	△81.8	317,773,850	△4.2	4,317,140	△78.8
令和４年	4,040,420	17.1	2,760,840	24.5	25,900	62.7	450,458,460	41.8	16,502,920	282.3
令和５年	4,566,630	13.0	3,226,110	16.9	178,790	590.3	617,474,940	37.1	117,751,450	613.5
令和６年	4,877,700	6.8	3,553,560	10.1	256,130	43.3	659,064,530	6.7	164,466,770	39.7
４年　５月	322,870	33.6	225,520	46.8	1,120	△ 45.1	36,803,900	77.6	652,540	173.1
６月	324,130	30.9	216,650	36.6	1,300	△ 36.0	33,895,370	70.3	604,320	146.2
７月	361,840	13.0	249,630	28.5	1,600	△ 32.8	39,848,870	32.0	704,720	△ 10.2
８月	434,350	14.5	308,290	26.5	1,300	△ 56.8	46,868,180	49.8	722,860	18.0
９月	400,170	36.3	279,140	47.2	1,180	122.6	39,343,280	72.8	825,770	182.4
10月	407,170	14.4	289,870	29.6	2,330	102.6	44,062,790	37.4	2,094,110	572.0
11月	355,660	2.5	250,130	17.9	3,070	326.4	45,811,090	24.0	3,793,160	1,035.5
12月	350,200	8.6	227,570	15.4	10,620	911.4	47,084,840	20.2	5,877,300	1,680.6
５年　１月	330,470	19.7	229,070	26.4	24,960	2,555.3	41,802,020	50.1	6,417,530	3,012.6
２月	344,880	45.4	256,380	56.4	23,930	3,419.1	42,840,440	86.7	6,180,690	3,095.0
３月	376,750	27.1	253,910	36.8	12,390	2,000.0	52,881,790	59.4	7,885,020	2,327.2
４月	288,800	5.3	205,180	11.9	12,270	957.8	47,150,610	43.9	9,871,140	1,859.9
５月	363,080	12.5	261,720	16.1	6,280	460.7	51,350,350	39.5	9,020,700	1,282.4
６月	368,950	13.8	246,250	13.7	6,030	363.8	47,381,070	39.8	9,571,730	1,483.9
７月	417,350	15.3	282,810	13.3	7,550	371.9	54,444,080	36.6	11,048,320	1,467.8
８月	531,900	22.5	399,770	29.7	7,800	500.0	64,347,060	37.3	10,597,050	1,366.0
９月	387,060	△3.3	275,230	△1.4	7,350	522.9	52,176,240	32.6	10,085,160	1,121.3
10月	439,490	7.9	319,940	10.4	21,340	815.9	56,112,020	27.3	12,497,810	496.8
11月	366,980	3.2	262,620	5.0	16,920	451.1	54,475,640	18.9	12,035,360	217.3
12月	350,930	0.2	233,230	2.5	31,970	201.0	52,513,630	11.5	12,540,930	113.4
６年　１月	371,830	12.5	264,550	15.5	50,630	102.8	45,513,610	8.9	11,208,010	74.6
２月	409,140	18.6	305,580	19.2	51,330	114.5	48,726,270	13.7	11,800,030	90.9
３月	391,930	4.0	276,320	8.8	22,850	84.4	55,537,490	5.0	12,942,350	64.1
４月	337,540	16.9	247,120	20.4	16,180	31.9	52,081,020	10.5	14,359,820	45.5
５月	373,670	2.9	270,540	3.4	9,770	55.6	54,367,450	5.9	13,595,480	50.7
６月	426,440	15.6	301,390	22.4	10,650	76.6	50,647,130	6.9	13,411,030	40.1
７月	410,030	△1.8	286,770	1.4	11,790	56.2	57,225,870	5.1	14,578,080	31.9
８月	528,890	△0.6	395,130	△1.2	11,990	53.7	66,262,560	3.0	13,341,800	25.9
９月	426,810	10.3	324,840	18.0	11,170	52.0	55,085,110	5.6	12,411,370	23.1
10月	464,200	5.6	352,230	10.1	16,900	△ 20.8	59,578,980	6.2	15,884,980	27.1
11月	398,420	8.6	294,310	12.1	15,800	△ 6.6	58,122,250	6.7	15,091,920	25.4
12月	338,790	△3.5	234,780	0.7	27,050	△ 15.4	55,916,780	6.5	15,832,900	26.2
７年　１月	342,850	△7.8	254,400	△3.8	56,060	10.7	48,878,300	7.4	15,149,400	35.2
２月	333,380	△18.5	236,400	△22.6	49,720	△ 3.1	47,933,890	△1.6	13,760,100	16.6
３月	378,050	△3.5	268,480	△2.8	30,540	33.7	55,507,260	△0.1	14,815,040	14.5
４月	314,910	△6.7	231,100	△6.5	16,820	4.0	53,045,240	1.9	17,287,970	20.4
５月	403,150	7.9	278,870	3.1	14,620	49.6	55,635,350	2.3	15,859,540	16.7

国土交通省観光庁「宿泊旅行統計調査」

①延べ宿泊者数は２次速報値。確報値公表後は確報値。
②山形県の総数は、県内からの宿泊者数と県外からの宿泊者数の合計。
③県外者には、日本国外からの宿泊者を含む。なお、外国人とは、日本国内に住所を有しない宿泊者を指す。

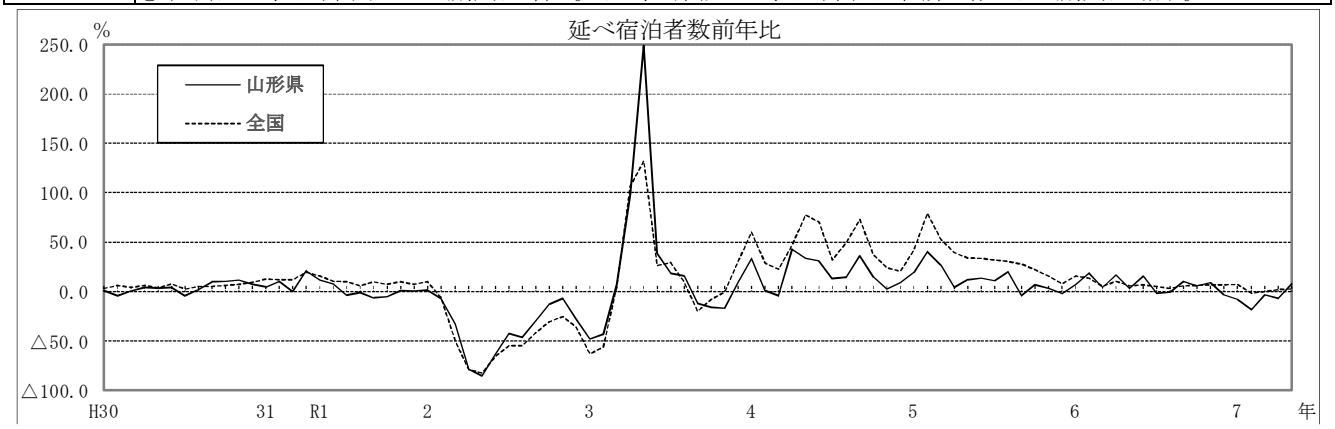

（参考）その他の経済指標（山形県）

	企業		金融				電力需要量			
	法人事業税		預金残高		貸出残高		特別高圧		高圧	
	調定額	前年比	金額	前年比	金額	前年比	（実数）	前年比	（実数）	前年比
	百万円	%	億円	%	億円	%	1,000kwh	%	1,000kwh	%
平成30年	21,398	△1.2	61,177	0.6	30,977	0.6	1,819,438	0.3	3,447,406	△0.8
令和元年	21,969	2.7	61,626	0.7	30,709	△0.9	1,817,570	△0.1	3,378,955	△2.0
令和２年	20,698	△5.8	66,510	7.9	31,733	3.3	1,799,567	△1.0	3,311,883	△2.0
令和３年	24,321	17.5	68,522	3.0	31,586	△0.5	1,938,472	7.7	3,395,999	2.5
令和４年	25,435	4.6	69,234	1.0	32,253	2.1	1,845,838	△4.8	3,319,079	△2.3
令和５年	26,387	3.7	69,485	0.4	33,271	3.2	1,757,007	△4.8	3,254,728	△1.9
令和６年	25,421	△3.7	69,848	0.5	34,445	3.5				
４年 ４月	1,091	58.6	68,849	2.9	31,797	0.9	139,065	△10.5	260,420	1.5
５月	2,338	10.6	68,606	2.4	32,009	1.6	147,887	△5.2	238,569	△0.1
６月	4,731	△17.0	69,711	2.4	32,018	1.5	155,684	△7.6	265,412	△0.9
７月	3,308	37.1	69,250	2.3	32,075	1.6	172,218	△3.7	300,720	0.2
８月	1,497	△15.4	68,949	2.1	32,065	1.7	162,201	△6.1	294,562	△3.5
９月	1,587	41.2	68,389	1.8	32,028	1.6	159,460	△1.4	275,559	2.6
10月	717	△0.9	68,679	1.7	31,983	1.6	159,694	△0.6	251,942	△2.4
11月	5,036	2.0	69,103	1.5	32,042	2.1	155,764	△1.0	254,444	△3.0
12月	2,221	13.1	69,234	1.0	32,253	2.1	150,876	△5.9	291,920	△1.8
５年 １月	791	15.8	68,441	1.1	32,178	2.6	151,735	△3.7	308,481	△5.0
２月	954	19.4	68,759	1.5	32,231	2.9	139,793	△7.2	304,019	△3.8
３月	1,165	△17.2	68,962	1.2	32,449	2.2	151,461	△4.4	273,032	△9.2
４月	1,606	47.1	69,575	1.1	32,483	2.2	137,185	△1.4	239,471	△8.0
５月	2,057	△12.0	69,055	0.7	32,662	2.0	139,355	△5.8	229,138	△4.0
６月	5,126	8.3	70,130	0.6	32,683	2.1	153,656	△1.3	255,979	△3.6
７月	3,476	5.1	69,441	0.3	32,702	2.0	163,785	△4.9	286,236	△4.8
８月	1,525	1.9	69,363	0.6	32,802	2.3	161,803	△0.2	317,070	7.6
９月	1,572	△1.0	69,325	1.4	33,034	3.1	153,765	△3.6	299,158	8.6
10月	661	△7.8	69,116	0.6	32,899	2.9	140,630	△11.9	249,646	△0.9
11月	5,230	3.9	69,324	0.3	32,999	3.0	144,648	△7.1	248,245	△2.4
12月	2,307	3.9	69,485	0.4	33,271	3.2	142,986	△5.2	277,008	△5.1
６年 １月	861	8.9	68,614	0.3	33,076	2.8	138,160	△8.9	286,089	△7.3
２月	773	△19.0	68,445	△0.5	33,326	3.4	138,601	△0.9	285,121	△6.2
３月	1,194	2.5	69,124	0.2	33,793	4.1	142,432	△6.0	281,568	3.1
４月	944	△41.2	69,430	△0.2	33,537	3.2	135,325	△1.4	239,241	△0.1
５月	2,896	40.8	68,770	△0.4	33,735	3.3	142,414	2.2	224,198	△2.2
６月	4,940	△3.6	70,284	0.2	33,965	3.9	156,833	2.1	247,672	△3.2
７月	3,105	△10.7	69,367	△0.1	33,950	3.8	161,591	△1.3	280,036	△2.2
８月	1,370	△10.1	69,495	0.2	34,061	3.8	156,153	△3.5	290,274	△8.5
９月	1,445	△8.1	69,038	△0.4	33,992	2.9	156,143	1.5	274,100	△8.4
10月	710	7.5	69,034	△0.1	34,131	3.7	147,121	4.6	245,355	△1.7
11月	4,898	△6.3	69,543	0.3	34,363	4.1	141,126	△2.4	241,860	△2.6
12月	2,414	4.7	69,848	0.5	34,445	3.5	138,213	△3.3	283,018	2.2
７年 １月	730	△15.2	68,715	0.1	34,449	4.1	140,479	1.7	302,424	5.7
２月	821	6.3	68,584	0.2	34,427	3.3	131,585	△5.1	297,764	4.4
３月	1,146	△4.1	68,840	△0.4	34,682	2.6	136,784	△4.0	273,966	△2.7
４月	858	△9.1	69,196	△0.3	34,604	3.2				
５月	1,899	△34.4								
６月	4,775	△3.4								

注：　法人事業税調定額の年計は、年度ベース。
　　預金残高・貸出残高は、月（年）末値。
　　電力需要量の年計は、年度ベース。

資料：１．法人事業税調定額（現年度分）は、県税政課「県税調定収入状況調」による。
　　２．預金残高・貸出残高は、県統計企画課調（資料：日本銀行山形事務所、山形県信用組合協会、農林中央金庫山形支店）による。（個人･法人合計。ゆうちょ銀行は含まない。）
　　（銀行預金残高には譲渡性預金を含む。）
　　３．電力需要量は、経済産業省資源エネルギー庁「電力調査統計」による。

（参考）その他の経済指標（全国）

	円相場	日経平均株価（東証225種）（年･月末）	貿易統計 輸出 額	輸出 前年比	輸入 額	輸入 前年比	輸出超過	実質国内総生産（成長率）
	円／ドル	円	億円	%	億円	%	億円	%
平成30年	110.39	20,014.77	814,788	4.1	827,033	9.7	△12,246	0.2
令和元年	109.01	23,656.62	769,317	△5.6	785,995	△5.0	△16,678	△0.8
令和２年	106.78	27,444.17	683,991	△11.1	680,108	△13.5	3,883	△3.9
令和３年	109.80	28,791.71	830,914	21.5	848,750	24.8	△17,836	3.1
令和４年	131.38	26,094.50	981,736	18.2	1,185,032	39.6	△203,295	1.3
令和５年	140.48	33,464.17	1,008,730	2.7	1,103,951	△6.8	△95,221	0.5
令和６年	151.48	39,894.54	1,070,879	6.2	1,125,591	2.0	△54,712	0.8
４年 ６月	133.86	26,393.04	86,137	19.2	100,148	45.9	△14,010	
７月	136.63	27,801.64	87,528	19.0	102,326	47.7	△14,798	
８月	135.24	28,091.53	80,605	22.0	108,516	49.3	△27,911	△ 0.5
９月	143.14	25,937.21	88,176	28.9	109,429	46.1	△21,253	
10月	147.01	27,587.46	90,013	25.3	112,073	54.1	△22,059	
11月	142.44	27,968.99	88,368	20.0	108,944	30.6	△20,576	0.3
12月	134.93	26,094.50	87,868	11.5	102,848	21.2	△14,979	
５年 １月	130.20	27,327.11	65,500	3.5	100,889	17.6	△35,389	
２月	132.68	27,445.56	76,540	6.5	85,957	8.4	△9,417	1.3
３月	133.85	28,041.48	88,230	4.3	95,782	7.0	△7,552	
４月	133.33	28,856.44	82,909	2.7	87,530	△2.3	△4,621	
５月	137.37	30,887.88	72,918	0.6	86,799	△10.1	△13,881	0.4
６月	141.19	33,189.04	87,408	1.5	87,054	△13.1	354	
７月	141.21	33,172.22	87,241	△0.3	87,921	△14.1	△680	
８月	144.77	32,619.34	79,942	△0.8	89,464	△17.6	△9,522	△ 1.0
９月	147.67	31,857.62	91,986	4.3	91,656	△16.2	331	
10月	149.53	30,858.85	91,452	1.6	98,480	△12.1	△7,029	
11月	149.83	33,486.89	88,180	△0.2	96,318	△11.6	△8,139	0.0
12月	144.07	33,464.17	96,424	9.7	96,101	△6.6	324	
６年 １月	146.57	36,286.71	73,327	11.9	91,238	△9.6	△17,911	
２月	149.42	39,166.19	82,489	7.8	86,643	0.8	△4,154	△ 0.3
３月	149.63	40,369.44	94,749	7.4	91,250	△4.7	3,499	
４月	153.43	38,405.66	89,796	8.3	94,843	8.4	△5,047	
５月	156.13	38,487.90	82,777	13.5	95,029	9.5	△12,252	0.7
６月	157.82	39,583.08	92,089	5.4	89,875	3.2	2,213	
７月	158.06	39,101.82	96,116	10.2	102,399	16.5	△6,283	
８月	146.23	38,647.75	84,325	5.5	91,439	2.2	△7,114	0.3
９月	143.38	37,919.55	90,369	△1.8	93,430	1.9	△3,061	
10月	149.63	39,081.25	94,256	3.1	98,979	0.5	△4,723	
11月	153.72	38,208.03	91,520	3.8	92,676	△3.8	△1,155	0.6
12月	153.72	39,894.54	99,067	2.7	97,790	1.8	1,277	
７年 １月	156.49	39,572.49	78,652	7.3	106,069	16.3	△27,417	
２月	151.96	37,155.50	91,901	11.4	86,046	△0.7	5,855	0.1
３月	149.18	35,617.56	98,526	4.0	92,983	1.9	5,543	
４月	144.39	36,045.38	91,572	2.0	92,855	△2.1	△1,284	（1次速報値）
５月	144.75	37,965.10	81,345	△1.7	87,770	△7.6	△6,425	0.3
６月	144.50	40,487.39	91,627	△0.5	p 90,105	0.3	p 1,521	
７月		41,069.82						

資料：１．円相場（日本銀行調）は、中心相場／月中平均。年は月次データの平均値。
２．日経平均株価は、日本経済新聞社調査 年･月末による。
３．貿易統計（財務省）のｐは速報値。
４．実質国内総生産の年成長率は年度ベースの前年度比、四半期ベースは季節調整済の前期比。
四半期別ＧＤＰ速報（内閣府）による。

本表の内容についての質問は、下記に

お問い合わせ下さい。

山　形　市　松　波　二　丁　目　８　－　１

山形県みらい企画創造部統計企画課 政策統計担当

ＴＥＬ　０２３－６３０－２１８０