

令和5年度

労働市場年報



「ヤッピー」

山形労働局職業安定部

山形労働局管下公共職業安定所管轄区域図

<13市・19町・3村>

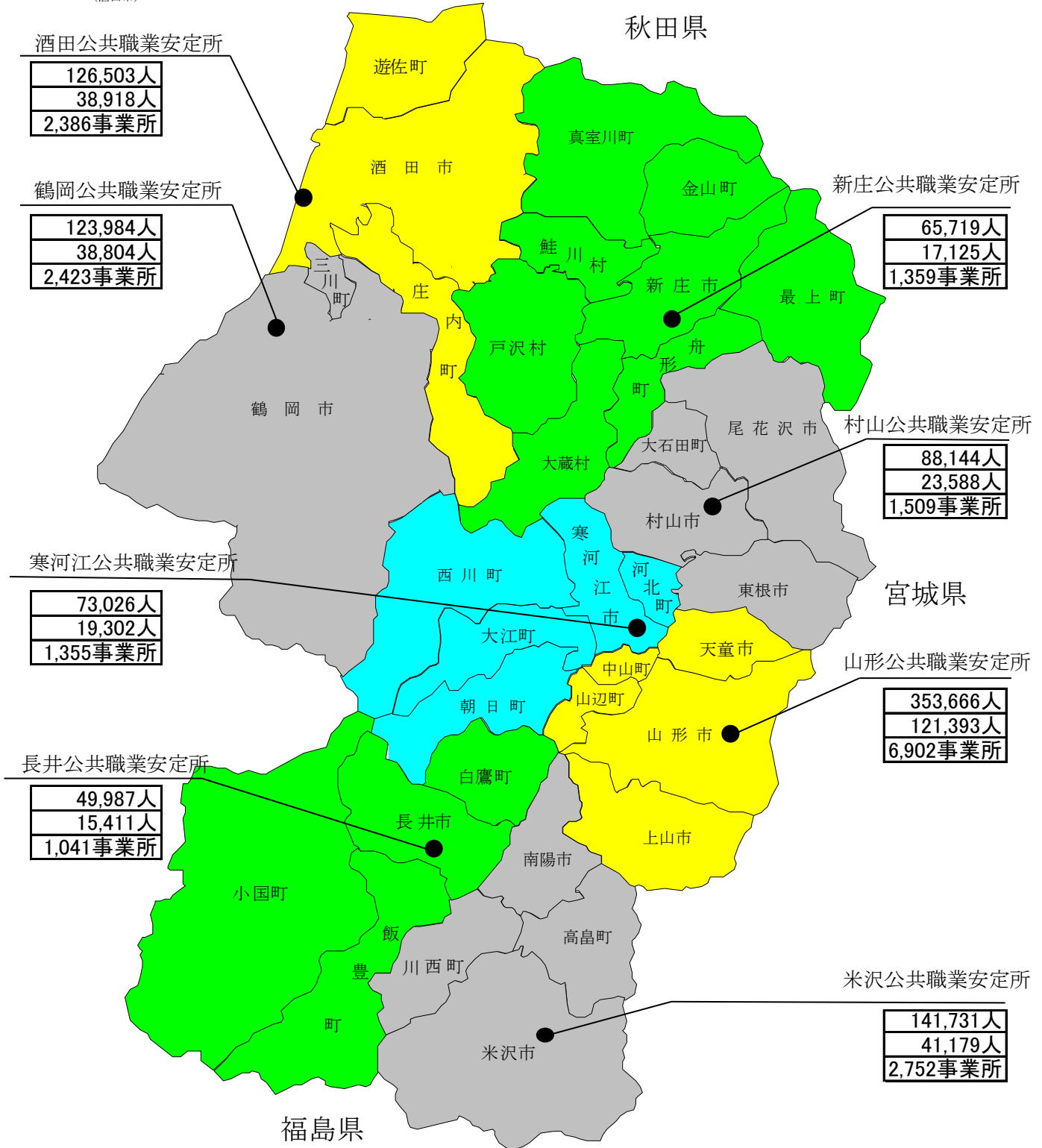

人口は、令和6年1月1日現在の推計人口である。
〔山形県みらい企画創造部統計企画課〕
雇用保険は令和6年3月31日現在の数値である。

表紙の「ヤッピー」は、山形労働局のイメージキャラクターです。

山形県計

県内総人口	1,022,760人
雇用保険被保険者数	315,720人
雇用保険適用事業所数	19,727事業所

目 次

1	山形県のあらまし -----	1
2	山形労働局職業安定行政組織 -----	9
3	山形労働局職業安定部組織 -----	10
4	公共職業安定所一覧 -----	11
5	公共職業能力開発施設一覧 -----	12
6	公共職業安定所別学校数 -----	13
【A 職業紹介関係】		
I 職業紹介状況（新規学卒者を除く）		
1	一般職業紹介業務主標（パートタイムを含む） -----	16
2	職業紹介状況	
(1)	求 人（パートタイムを除く） -----	22
(2)	求 職（ " ） -----	23
(3)	紹 介（ " ） -----	25
(4)	就 職（ " ） -----	26
(5)	充 足（ " ） -----	27
(6)	パートタイム -----	28
(7)	職業紹介状況の推移（パートタイムを含む） -----	30
3	産業別・規模別 新規求人状況（パートタイムを含む） -----	32
4	年齢別・職業別 常用職業紹介状況（パートタイムを含む）	
	年齢別状況 -----	36
	職業別状況 -----	45
5	態様別 常用新規就職状況（パートタイムを含む） -----	50
6	産業別・規模別 常用就職状況（パートタイムを含む） -----	51
7	地域別 常用就職状況（パートタイムを含む） -----	52
8	安定所別 一般職業紹介状況（パートタイムを含む）	
(1)	新規求人 -----	53
(2)	新規求職 -----	54
(3)	就 職 -----	55
(4)	有効求人倍率の推移 -----	56
9	正社員に係る職業紹介状況 -----	58
10	中高年齢者等の職業紹介状況	
(1)	中高年齢者等の一般職業紹介状況（パートタイムを含む） -----	60
11	障害者の職業紹介状況	
(1)	職業紹介状況 -----	68
(2)	産業別・職業別・障害部位別就職状況 -----	68
(3)	登録者の状況 -----	70
(4)	障害者雇用状況 -----	71

II	新規学卒者の職業紹介状況	
1	新規学卒者の職業紹介状況	
	(1)都道府県別就職状況	----- 74
	(2)産業別・就職状況	----- 76
	(3)規模別求人・就職状況	----- 78
	(4)安定所別求職・求人・就職状況	----- 80
2	新規学卒者初任給の推移	----- 82

III	その他	
1	求職者支援訓練実施状況	----- 86
2	労働者派遣事業・職業紹介事業 許可・届出事業所数	----- 87

【B 雇用保険関係】

I	適用・給付状況	
1	雇用保険適用・給付関係主要業務取扱状況（年度別・安定所別）	----- 90
2	適用事業数及び被保険者数（産業別・規模別・安定所別）	
	(1)適用事業所数	----- 98
	(2)被保険者数	----- 100
3	雇用保険受給者の就職状況	----- 102
4	教育訓練給付状況（訓練内容別）	----- 103
5	雇用保険二事業関係給付金支給決定状況	----- 104
6	失業等給付金不正受給摘発状況	----- 106
II	返納金等取扱状況	
1	返納金等取扱状況	----- 110

【C 参考資料】

1	国勢調査結果概要（令和2年国勢調査）	
	(1)人口・世帯数	----- 113
	(2)年齢3区分別人口・各指数	----- 114
	(3)労働力人口（15歳以上）	----- 115
	(4)産業3区分別就業者数（15歳以上）	----- 116
	(5)産業別就業者数（15歳以上）	----- 117
2	用語の定義	----- 118

1 山形県のあらまし

【位置・地勢】

山形県は、本州東北部の日本海側に位置し、西北部が日本海に面している。北は秋田県、東は宮城県、東南は福島県、西南は新潟県にそれぞれ隣接し、東西約 97km、南北約 164km で東西に狭く南北に長い。総面積は、※9,323.15k m²で全国第9位、東北6県で第5位の広さとなっている。

奥羽山脈、出羽山地及び越後山脈との間に置賜、村山、最上の3盆地をはさみ、日本海沿岸に庄内平野を展開し、これを最上川が貫流して日本海に注いでいる。奥羽山脈は船形山（御所山）、蔵王山、西吾妻山など、1,000m以上の山が多い。ここを源とする最上川支流の各河川はいずれも短く、傾斜が急なために、各盆地に扇状地をつくっている。出羽山地は鳥海山、月山など山容のすぐれた山があり、その南には朝日山地、飯豊山地が続いている。総面積に対する山地の割合は実に7割を占めている。

資料出所：「山形県勢要覧（令和6年刊）」（山形県みらい企画創造部統計企画課）

※国土交通省国土地理院「令和6年全国都道府県市区町村別面積調」

ただし、一部境界未定のため、参考値（便宜上の概算数値）を用いている

【人口と世帯】

令和5年10月1日現在の本県人口は1,026,228人で、前年に比べ14,743人（1.42%）の減少となっている。世帯数は401,582世帯で、前年に比べ687世帯（0.17%）増加した。その結果、1世帯当たり人員は2.56人となり、前年の2.60人より0.04人減少し、世帯規模の縮小が続いている。

また、人口推移を自然動態と社会動態の人口動態からみると、
自然動態……令和4年10月から令和5年9月までの出生数は5,414人、死亡数16,996人で11,582人の自然減少となっている。

社会動態……令和4年10月から令和5年9月までに他の都道府県からの転入者数は14,862人、他の都道府県への転出者数は18,023人で、3,161人の転出超過となっている。

本県の人口は、昭和25年に、戦後の引揚げや、それに伴う第一次ベビーブームにより、ピークの135万7千人となった。その後、日本の経済は、昭和30年から48年の第一次オイルショックまでの間、GDPが年率約10%の高度成長を遂げ、我が国の地域構造にも大きな変化をもたらし、東京、大阪等の大都市圏への人口の集中的な移動が生じた。この結果、東北、九州を中心に約半数の県で人口が減少し、本県の人口も長期にわたり減少が続き、48年には121万4千人となった。しかし、49年からは、オイルショックを契機とした高度成長から安定成長へ移行したことに伴い人口移動が停滞し、本県においては農村工業導入促進法等に基づく就業機会の増加なども加わって人口が増加に転じ、55年には125万人台に回復した。その後、横ばい状態となったが、平成元年以降、社会減少が自然増加を上回ったこと、平成9年以降は自然減少も加わったことから、再び減少傾向となった。平成19年は戦後初めて120万人を割り込み、平成21年には社会減少が自然減少を初めて下回った。人口減少は続き、令和2年の国勢調査では戦後最低の106万8千人となり、令和5年には102万人台となった。

資料出所：「山形県勢要覧（令和6年刊）」（山形県みらい企画創造部統計企画課）

【図表 1 : 山形県の人口ピラミッド】

【交 通】

鉄道は、JR 奥羽本線・羽越本線を幹線として、陸羽東線、陸羽西線、仙山線、左沢線、米坂線およびフラワー長井線が連絡している。

平成 4 年 7 月に開通した山形新幹線は山形～東京を 3 時間弱で結び、平成 11 年 12 月には新庄まで延伸されたことにより、首都圏とのアクセスが一層改善されている。

国道は、内陸地域を縦貫する 13 号線と庄内地域を縦貫する 7 号線を基幹道路として、47 号、48 号、112 号、113 号及び 286 号などが横断している。

高速道路は、山形自動車道が平成 3 年 7 月に東北自動車道と直結し、その後、順次整備が進められ、平成 13 年 8 月には月山自動車道を経由し、宮城村田 JCT から酒田みなと IC までが開通した。また、県内を縦貫する東北中央自動車道は、平成 14 年 9 月に山形上山 IC から東根 IC 間が開通して以降、令和 3 年 12 月までに南は福島大笹生 IC から東根北 IC 間、北は村山本飯田 IC から新庄鮭川 IC 間が開通した。令和 4 年 10 月には東根北 IC から大石田村山 IC 間が開通されており、これにより、最上地域が東北・関東圏と高速道路で結ばれた。さらには、日本海沿岸東北自動車道が、平成 24 年 3 月にあつみ温泉 IC から鶴岡 JCT 間、令和 2 年 12 月には酒田みなと IC から遊佐比子 IC 間が開通し、今後も遊佐鳥海 IC まで整備計画されている。

空港は、山形空港（東根市）及び庄内空港（酒田市）の 2 空港が整備され、国内主要都市と結ばれている。

資料出所：国土交通省東北地方整備局山形河川国道事務所「2024 業務概要」

【観 光】

山形県は、蔵王、鳥海、西吾妻や出羽三山（羽黒山、月山、湯殿山）などの秀麗な山々に囲まれ、南から連なる米沢、山形、新庄の各盆地と庄内平野を「母なる川」、最上川が流れ、四季折々に表情を変える豊かな美しい自然に恵まれた地域である。また、全国でも有数の温泉地であり、全ての市町村に温泉が湧出する全国唯一の県で、山や溪谷に囲まれた温泉、近代的な大型旅館が立ち並ぶ温泉、湯治の温泉、海沿いの温泉など、様々なタイプの温泉を楽しむことができ、国宝「羽黒山五重塔（鶴岡市）」、「上杉家文書、洛中洛外図屏風（米沢市）」などや俳聖・松尾芭蕉の「奥の細道」で有名な山寺立石寺などの歴史的文化遺産、名所・旧跡など魅力ある観光資源が多数存在している。

山形新幹線沿線には「そば街道」と呼ばれるそば処が多数あり、それぞれの自慢の味を楽しむことができ、日本一の生産量を誇る「さくらんぼ」をはじめとした果物が豊富で、1 年を通じて果物狩りを体験することができる。また、東北の代表的な夏祭りの一つの「山形花笠まつり」や 260 余年の伝統ある「新庄まつり」は全国的にも有名であり、多くの観光客で賑わうところである。なお、「新庄まつり」の山車行事は、平成 28 年 12 月に「山・鉾・屋台行事」（全国 33 件）として山形県内で初めてユネスコ無形文化遺産に登録され、更には、平成 30 年 11 月に遊佐町に伝わる小正月行事「アマハゲ」が「来訪神 仮面・仮装の神々」（全国 10 件）として登録され県内 2 例目となった。

【経済・雇用動向】

令和5年度の本県経済は、緩やかに持ち直している。

個人消費は、乗用車販売が前年を下回っているものの、百貨店・スーパー販売額等が前年を上回っていることから、持ち直している。生産活動は、電子部品・デバイスは、自動車向けは一部自動車メーカーの認証不正問題の影響もあり弱含んでいるものの、スマートフォン向けは底堅い動きとなっており、化学は医薬品が堅調となっていることから、横ばいの状況にある。

雇用情勢は、令和5年度の新規求人数は前年度を9.4%下回り、山形県の基幹産業である製造業をはじめ、多くの産業において減少となった。

正社員の有効求人倍率（令和5年度平均）は、1.15倍と前年度平均よりも0.13ポイント低下した。

有効求人数は、前年度を9.0%下回り、多くの月で前年同月を下回った。

新規求職申込件数は、年度累計で前年度比3.1%増加となり、多くの月で前年同月を上回った。新規求職者の状況をみると、事業主都合離職者、無業者では多くの月で前年度を上回った。有効求職者数については、多くの月で前年同月を上回った。

有効求人倍率は、令和5年度平均で1.38倍となり、前年度を0.19ポイント下回った。

令和6年3月高校卒業者の就職状況をみると、県内求人数は令和6年4月末で前年度比2.9%減となり、主要産業別では、建設業（3.6%増）、卸売業・小売業（6.3%増）、宿泊業・飲食サービス業（5.3%増）で増加し、製造業（0.9%減）、運輸業・郵便業（21.6%減）医療・福祉（11.2%減）、サービス業（17.8%減）で減少となった。

高卒求職者数については、全体で前年度比14.1%減、うち県内希望者数は前年度比14.5%減となった。その結果、県内の求人倍率については4.44倍となり、前年度を0.53ポイント上回った。就職率は99.6%となり、前年度を0.5ポイント上回った。

大学等卒業者の就職率については、高等専門学校は前年度を上回り、大学、短期大学、専修学校においては前年度を下回る結果となった。

令和2年1月24日から感染拡大防止のため講じてきた雇用調整助成金の特例措置（緊急雇用安定助成金は令和2年4月1日から）については、令和3年度も引き続き実施され、「職業対策課雇用調整助成金事務室」、「ハローワークやまがた雇用調整助成金センター」、他ハローワークにおいても専用の相談室を設置するなど、雇用維持に努める事業主を支援してきたが、令和5年3月末をもって終了した。

また、令和2年7月に創設された新型コロナウイルス感染症対応休業支援金・給付金制度についても、「新型コロナウイルス感染症対応休業支援金・給付金集中処理センター」において、休業手当を受け取ることができなかった労働者の支援を行ってきたが、令和5年5月末をもって終了した。

資料出所：財務省東北財務局山形財務事務所「山形県内経済情勢報告（令和6年4月）」

【図表2：新規求人倍率の推移】

【図表3：産業別・新規求人構成比】

【図表4：有効求人倍率の推移】

【図表5：新規学卒者の就職率の推移】

【各地域の状況】

〈村山地域〉ハローワーク山形・村山・寒河江所管内

【令和5年度有効求人倍率（パートを含む全数）1.35倍〔前年度比-0.17P〕】

村山地域には県内人口の50.3%が集中しており、県内人口のほぼ半数を占めている。これは、地域別市町村民所得にも表れており、村山地域は県全体の51.7%と半数を占めている。

また、事業所数では県全体の48.0%、製造品出荷額等では45.2%、年間商品販売額で62.4%を占め、県経済の中心地域となっている。

経済活動別にみると、商業、サービス業の集積が高い特徴がある。特に、年間商品販売額が県全体の販売額のほぼ6割を占めていることや、卸売・小売業と金融・保険業などの割合が他の地域と比較して高いことから、この地域が県商業の中心地域であることを示している。

令和5年度における年間新規求人数（パートを含む全数）は県全体の52.5%、新規求職申込件数（同）は52.4%を占めており、県内求人・求職の約半分を担っている。

〈置賜地域〉ハローワーク米沢・長井所管内

【令和5年度有効求人倍率（同）1.32倍〔同-0.23P〕】

置賜地域の人口は、県内のほぼ2割を占めている。

産業別総生産構成比をみると、他の地域と比較して製造業の占める割合が33.2%と高く、製造品出荷額等は県全体の27.3%を占め、情報通信機械器具が製造品出荷額の約3割を占めている。一方、商業については、商店数、従業者数、年間商品販売額のすべてにおいて、庄内地域に次ぐ3番目の規模にとどまっており、製造業とは対照をなしている。

令和5年度における年間新規求人数（同）は、県全体の16.3%、新規求職申込件数（同）は16.8%を占めている。

〈庄内地域〉ハローワーク酒田・鶴岡所管内

【令和5年度有効求人倍率（同）1.52倍〔同-0.25P〕】

庄内地域の人口は、村山地域に次いで多く、面積がほぼ等しい置賜地域の約1.3倍となっている。

経済規模では、製品出荷額等において県内比24.3%で、村山地域、置賜地域に次ぐ3番目の規模となっているが、年間商品販売額において、村山地域に次ぐ2番目の規模となっている。

この地域の特徴としては、電子部品・デバイス・電子回路がこの地域の製造品出荷額の56.4%を占めるとともに、県内で最大の出荷額となっている。また、食料・飲料等、化学が約1割を占めている。

令和5年度における年間新規求人数（同）は県全体の25.7%、新規求職申込件数（同）は24.2%を占めている。

〈最上地域〉ハローワーク新庄所管内

【令和5年度有効求人倍率（同）1.28倍〔同+0.03P〕】

最上地域の人口は、県内の比率では6.4%と最も小さく、経済の規模についても最も小規模なものとなっている。

農業、林業などの第一次産業の就業者数割合が県内で最も高い特徴がある。また、産業別の総生産構成比をみると、農林水産業、建設業、保健衛生・社会事業の占める割合は、他の地域と比較して高い一方、製造業などの占める割合は比較的低いものとなっている。

令和5年度における年間新規求人数（同）は県全体の5.5%、新規求職申込件数（同）は6.6%となっている。

【地域別主要指標】

区 分	就業者数 (千人)	構成比 (%)	事業所数	構成比 (%)	製造品 出荷額等 (万円)	構成比 (%)	年間商品 販売額 (百万円)	構成比 (%)
県 計	562	100.0	52,141	100.0	302,393,261	100.0	2,496,363	100.0
村山地域	280	49.7	25,163	48.3	136,750,249	45.2	1,559,420	62.5
置賜地域	107	19.1	10,159	19.5	82,543,969	27.3	312,808	12.5
庄内地域	138	24.6	13,155	25.2	73,579,206	24.3	525,002	21.0
最上地域	37	6.7	3,664	7.0	9,519,837	3.1	99,132	4.0

資料出所：就業者数：「令和2年国勢調査（令和2年10月1日現在）」（総務省統計局）

事業所数：「山形県勢要覧（令和6年刊）」（山形県統計企画課）

製造品出荷額等：「山形県勢要覧（令和6年刊）」（山形県統計企画課）

年間商品販売額：「山形県勢要覧（令和6年刊）」（山形県統計企画課）

市町村勢：「山形県勢要覧（令和6年刊）」（山形県統計企画課）

図表1 山形県の人口ピラミッド

令和5年10月1日現在

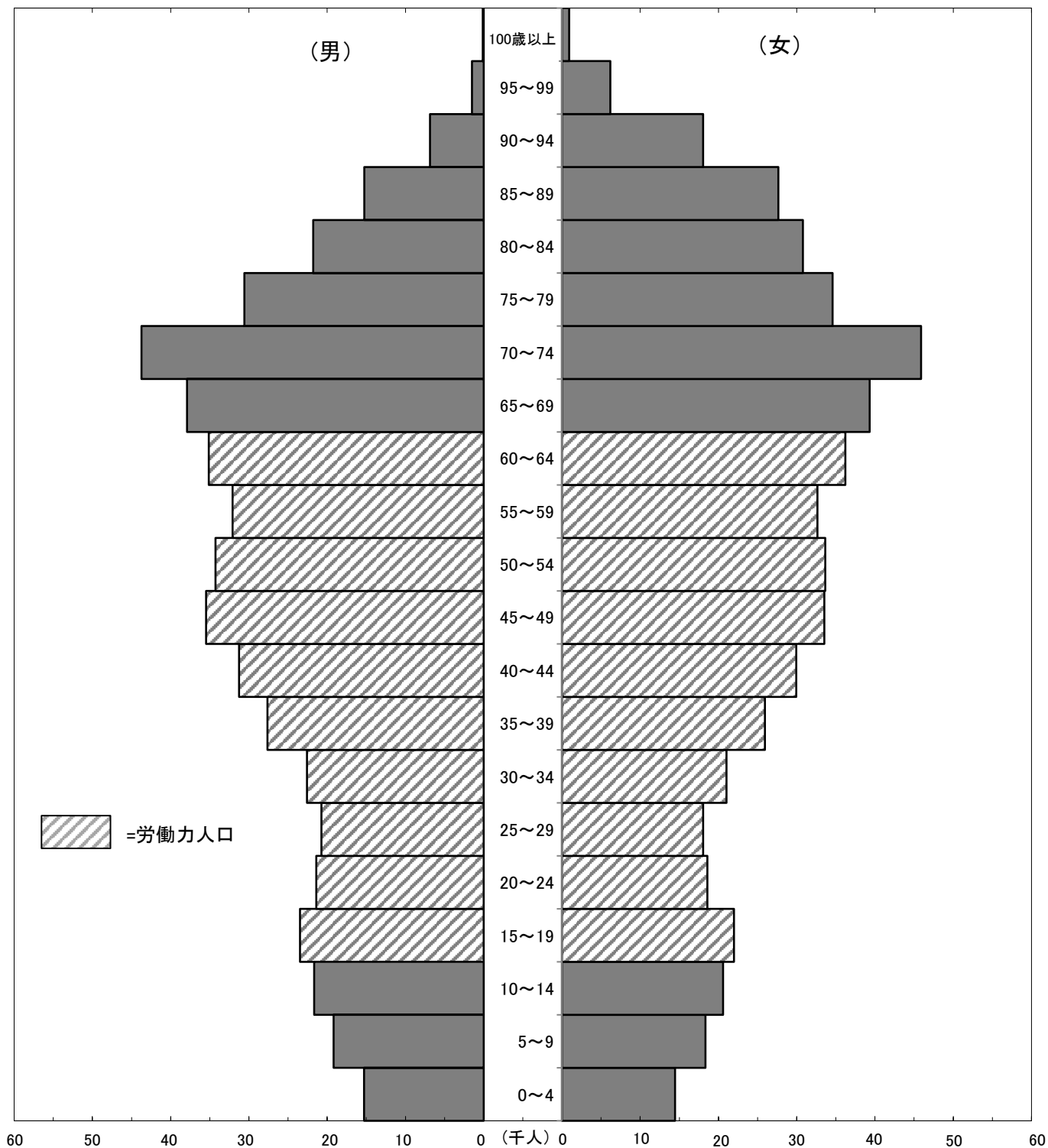

年齢階級別人口

単位：年齢＝歳、人口＝人

年齢階級	0～14	15～19	20～24	25～29	30～34	35～39	40～44	45～49	50～54	55～59	60～64	65歳以上
男	56,118	23,471	21,391	20,735	22,580	27,631	31,257	35,473	34,270	32,088	35,127	157,786
女	53,380	21,982	18,582	18,041	21,025	25,937	29,942	33,528	33,647	32,645	36,213	203,379
合計	109,498	45,453	39,973	38,776	43,605	53,568	61,199	69,001	67,917	64,733	71,340	361,165

(年齢不詳数は含まれてない)

資料：山形県勢要覧(令和6年刊)(山形県みらい企画創造部統計企画課)

図表2 新規求人倍率の推移(学卒を除きパートタイムを含む全数)(原数値)

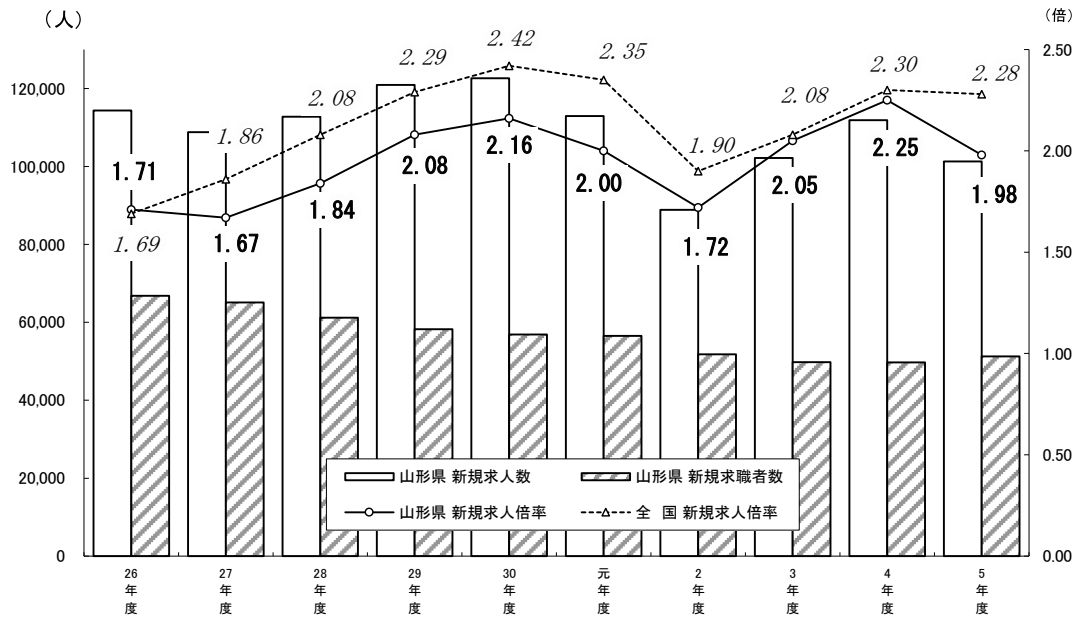

単位: 求人・求職者数=人、倍率=倍

区 分	26年度	27年度	28年度	29年度	30年度	元年度	2年度	3年度	4年度	5年度	
山形県	新規求人人数	114,331	108,779	112,768	120,921	122,624	112,936	88,871	102,176	111,882	101,310
	新規求職者数	66,813	65,091	61,197	58,205	56,890	56,510	51,805	49,780	49,719	51,250
	新規求人倍率	1.71	1.67	1.84	2.08	2.16	2.00	1.72	2.05	2.25	1.98
全 国	新規求人倍率	1.69	1.86	2.08	2.29	2.42	2.35	1.90	2.08	2.30	2.28

図表3 産業別・新規求人の構成比(学卒を除きパートタイムを含む一般)

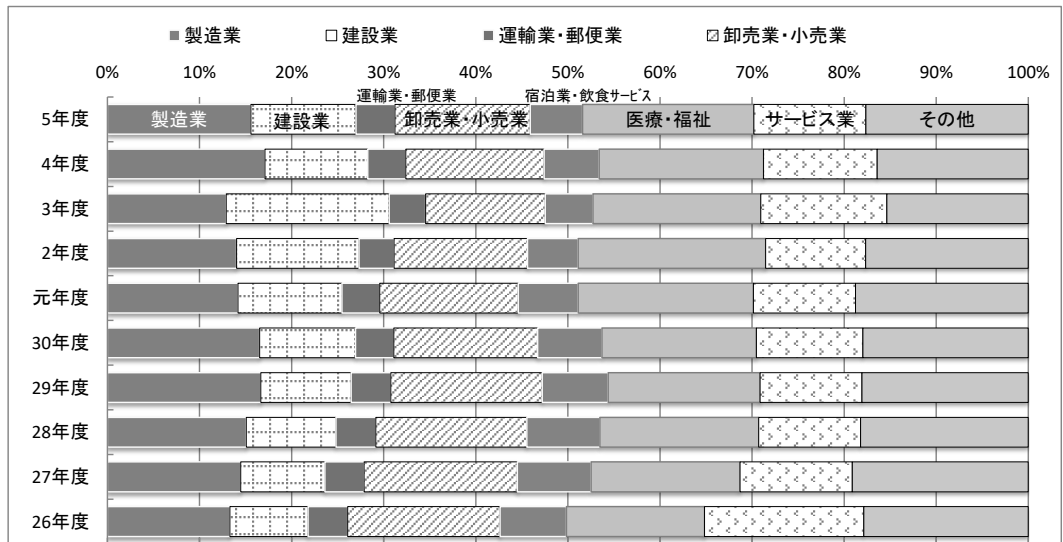

単位: 人

区 分	26年度	27年度	28年度	29年度	30年度	元年度	2年度	3年度	4年度	5年度
製 造 業	15,202	15,761	17,011	20,151	20,287	16,007	12,457	18,085	19,146	15,795
建 設 業	9,721	9,939	10,976	11,843	12,739	12,764	11,827	13,188	12,495	11,566
運 輸 業 ・ 郵 便 業	4,902	4,610	4,879	5,233	5,113	4,628	3,377	4,037	4,600	4,273
卸 売 業 ・ 小 売 業	18,931	18,102	18,506	19,860	19,158	16,977	12,885	13,283	16,827	14,877
宿 泊 業 ・ 飲 食 サ ー ビ ス 業	8,245	8,725	8,936	8,680	8,554	7,355	4,887	5,279	6,667	5,764
医 療 ・ 福 祉	17,128	17,593	19,443	19,930	20,559	21,494	18,082	18,632	19,989	18,849
サ ー ビ ス 業	19,789	13,250	12,468	13,375	14,179	12,516	9,651	13,975	13,793	12,311
そ の 他	20,413	20,799	20,549	21,849	22,035	21,195	15,705	15,697	18,365	17,875

図表4 有効求人倍率の推移(学卒を除きパートタイムを含む全数)(原数値)

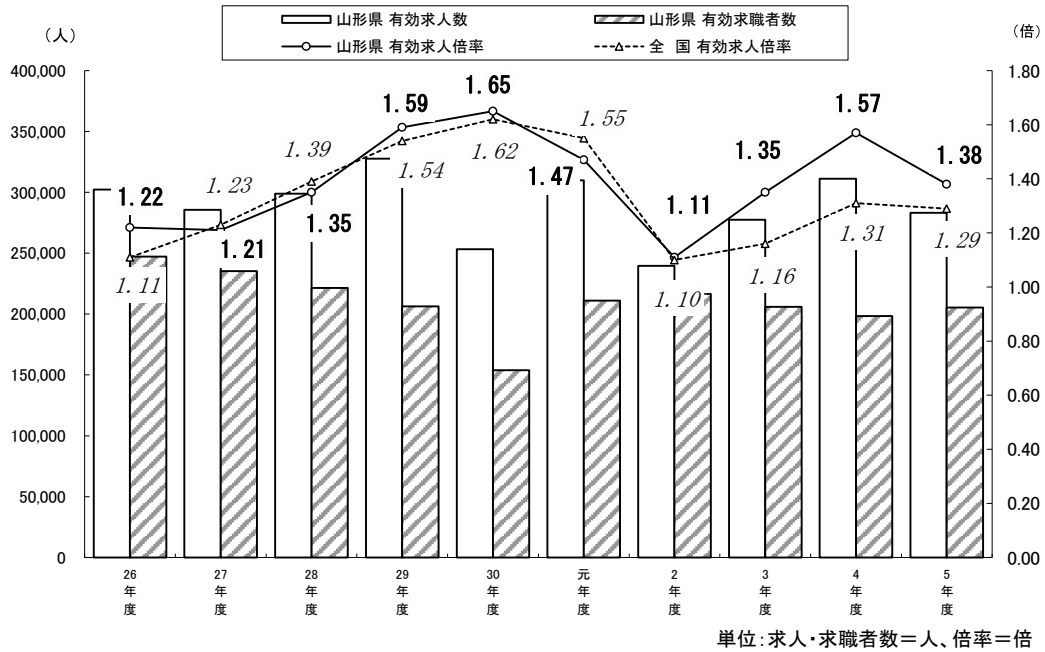

区 分	26年度	27年度	28年度	29年度	30年度	元年度	2年度	3年度	4年度	5年度	
山形県	有効求人人数	302,360	285,727	298,975	327,635	253,329	309,867	239,576	277,523	311,144	283,200
	有効求職者数	247,133	235,199	221,390	206,307	153,934	211,049	216,462	205,980	198,456	205,290
	有効求人倍率	1.22	1.21	1.35	1.59	1.65	1.47	1.11	1.35	1.57	1.38
全 国	有効求人倍率	1.11	1.23	1.39	1.54	1.62	1.55	1.10	1.16	1.31	1.29

図表5 新規学卒者の就職率の推移

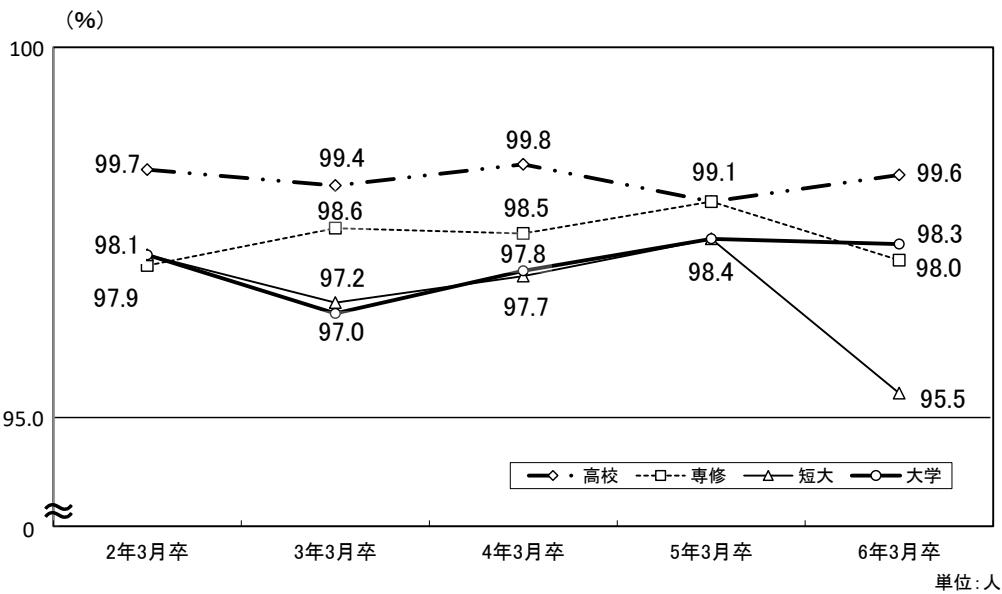

区 分	2年3月卒		3年3月卒		4年3月卒		5年3月卒		6年3月卒	
	求職者数	就職者数	求職者数	就職者数	求職者数	就職者数	求職者数	就職者数	求職者数	就職者数
高等 学 校	2,524	2,516	2,356	2,343	2,054	2,050	2,037	2,018	1,749	1,742
専 修 学 校	518	507	490	483	541	533	533	528	551	540
短 期 大 学	420	412	425	413	386	377	312	307	286	273
大 学	1,825	1,791	1,708	1,657	1,766	1,728	1,779	1,751	1,743	1,714

2 山形労働局職業安定行政組織

(令和5年4月1日現在)

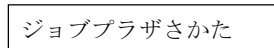
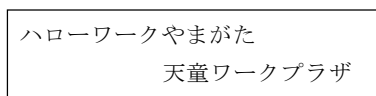
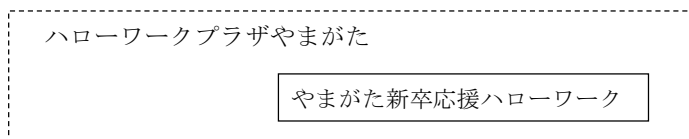
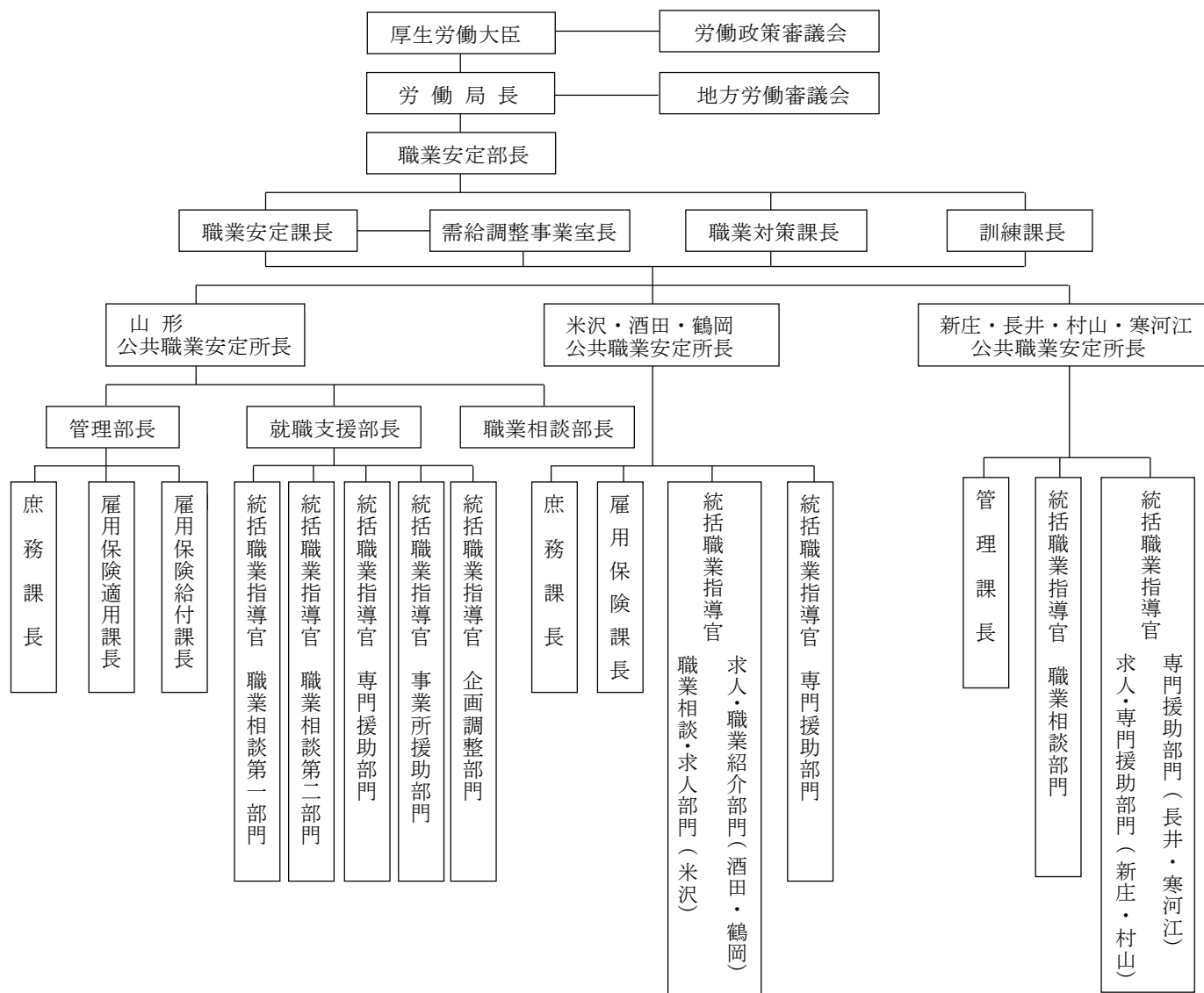

3 山形労働局職業安定部組織

(令和5年4月1日現在)

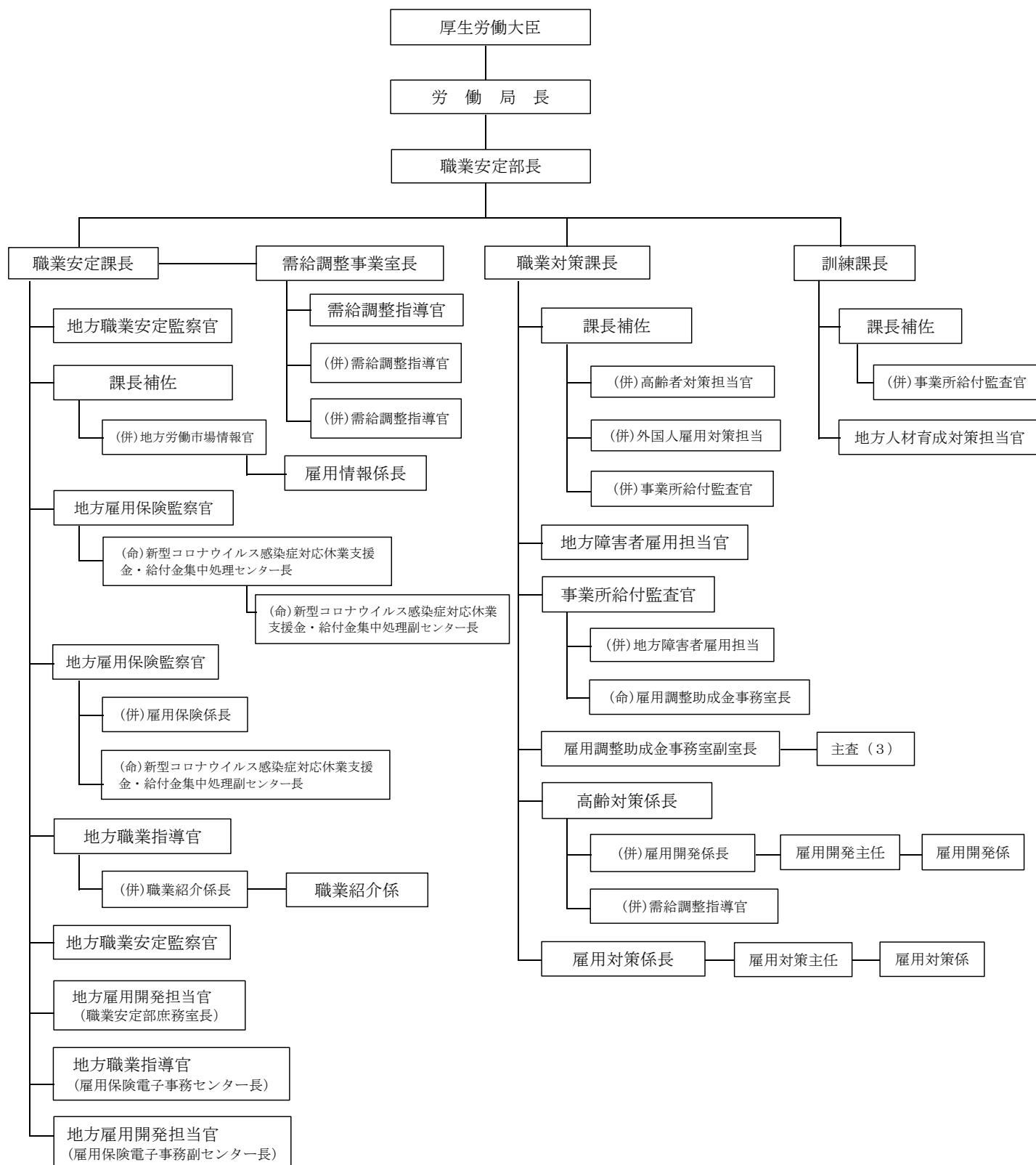

4 公共職業安定所一覽

(令和5年4月1現在)

名 称	所 在 地 電 話 番 号	管 轄 地 域 (面積 Km ²)	
ハローワーク山 形	山形市桜町二丁目6-13 023(684)1521	3市 2町	山形市・上山市・天童市 東村山郡 [山辺町・中山町] (827.85)
ハローワーク米 沢	米沢市金池三丁目1-39 米沢地方合同庁舎内 0238(22)8155	2市 2町	米沢市・南陽市 東置賜郡 [高畠町・川西町] (1,055.89)
ハローワーク酒 田	酒田市上安町一丁目6-6 0234(27)3111	1市 2町	酒田市 東田川郡 [庄内町] 飽海郡 [遊佐町] (1,060.54)
ハローワーク鶴 岡	鶴岡市馬場町2-12 鶴岡第2合同庁舎1F 0235(25)2501	1市 1町	鶴岡市 東田川郡 [三川町] (1,344.73)
ハローワーク新 庄	新庄市東谷地田町6-4 新庄合同庁舎内 0233(22)8609	1市 4町 3村	新庄市 最上郡 [舟形町・真室川町・金山町・ 最上町・大蔵村・戸沢村・鮭川村] (1,803.23)
ハローワーク長 井	長井市幸町15-5 0238(84)8609	1市 3町	長井市 西置賜郡 [白鷹町・飯豊町・小国町] (1,439.35)
ハローワーク村 山	村山市楯岡五日町14-30 0237(55)8609	3市 1町	村山市・尾花沢市・東根市 北村山郡 [大石田町] (855.99)
ハローワーク寒河江	寒河江市大字西根字石川西340 0237(86)4221	1市 4町	寒河江市 西村山郡 [大江町・朝日町・西川町・ 河北町] (935.56)
計 8 所		1 3 市 1 9 町 3 村 (9,323.15)	

面積に係る資料出所：「山形県勢要覧（令和5年刊）」（山形県みらい企画創造部統計企画課）

5 公共職業能力開発施設一覽

(令和5年4月1日現在)

区分	施設名	所在地 電話番号	訓練科名	定 員								計			
				専門 課程	普通課程			短期課程							
					2年	1年	2年	2か月	3か月	4か月	6か月		1年	その他	
山 形 県 立	産業技術短期大学校	山形市松栄 二丁目2-1 023(643)8431	デジタルエンジニアリング科	10										10	
			メカトロニクス科	20											20
			知能電子システム科	30											30
			情報システム科	20											20
			建築環境システム科	20											20
			土木エンジニアリング科	20											20
			産業技術専攻科(1年)	10											10
	小計 7 科	130												130	
	産業技術短期大学校 庄内校	酒田市京田 三丁目57-4 0234(31)2300	生産エンジニアリング科	20											20
			情報通信システム科	20											20
			I T 会計ビジネス科	20											20
			小計 3 科	60											60
	県立職業能力開発短期大学校合計				190										190
山形職業能力開発 専門学校	山形市松栄 二丁目2-1 023(644)9227	自動車科(高卒)			25									25	
		建設技術科(中卒)			20									20	
		小計 2 科			45									45	
庄内職業能力開発 センター	酒田市京田 三丁目57-4 0234(31)2700	金属技術科								20				20	
		小計 1 科								20				20	
県立職業能力開発校合計						45				20				65	
県立校総合計 4 施設 13 科				190		45				20				255	
(独 法 人) 雇 用 高 支 援 機 構 ・ 障 害 ・ 求 職 者	山形職業能力開発 促進センター	山形市大字 漆山1954 023(686)2225	CAD・NCものづくり科 (導入訓練付き)							36				36	
			NCオペレーション科 企業実習 付きコース(導入訓練付き)							30					30
			溶接施工科							30					30
			電気設備技術科 (導入訓練付き)							60					60
			建築CAD施工科							60					60
			福祉住環境サービス科							30					30
			小計 6 科								246				
合 計									246				246		
合 計 5 施設 19 科				190		45				246	20			501	

6 公共職業安定所別学校数

(令和5年4月1日現在)

安定所別	中学校	高等学校				国立高等 専門学校	短期大学	大学
		計	26条	27条	33条の2			
山形	31(6)	24(7)		15(3)	9(4)		2	4
米沢	13(1)	10(1)		7(1)	3		1	1 * 1
酒田	11(1)	7(1)	1(1)	6				1
鶴岡	13(1)	10(2)	2(2)	3	5	1		* 1
新庄	13(1)	5(1)	1(1)	2	2			
長井	6	6(1)	1(1)	4	1			
村山	12(1)	4(1)		4(1)				
寒河江	7	4		3	1			
計	106(11)	70(14)	5(5)	44(5)	21(4)	1	3	6

(注) () は特殊学校で内数 * は大学の学部

○ 33条の2の学校名(分校・特殊学校を除く)

・高校

(山形) 山形工業高校 山形市立商業高校 山形明正高校 天童高校 創学館

(米沢) 米沢商業高校 米沢工業高校 置賜農業高校

(鶴岡) 鶴岡工業高校 庄内農業高校 加茂水産高校 羽黒高校 鶴岡東高校

(新庄) 新庄神室産業高校 新庄南高校

(長井) 長井工業高校

(寒河江) 寒河江工業高校

・高専

鶴岡工業高等専門学校(鶴岡)

・短大

東北文教大学短期大学部(山形) 羽陽学園短期大学(山形) 米沢女子短期大学(米沢)

・大学

山形大学[人文社会科・地域教育文化・理・医・工・農](山形・米沢・鶴岡)

東北芸術工科大学[芸術・デザイン工](山形)

県立保健医療大学[保健医療](山形)

東北文教大学[人間科](山形)

米沢栄養大学[健康栄養](米沢)

東北公益文科大学[公益](酒田)

【A 職業紹介関係】

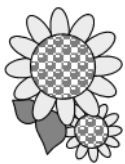

I 職業紹介状況 (新規学卒者を除く)



1 一般職業紹介業務主標 (パートタイムを含む)

一般とは、常用+臨時・季節「以下同様」

項目 年度・月		① 新規求人数			② 月間有効求人数			③ 新規求職申込件数			④ ③のうち 雇用保険 受給者 以下(注)受給者
		一般	常用	臨時・ 季節	一般	常用	臨時・ 季節	一般	常用	臨時・ 季節	
4	4	9,447	8,570	877	24,721	22,822	1,899	5,807	5,668	139	1,750
5	5	9,243	8,390	853	24,744	23,048	1,696	5,624	5,489	135	1,745
対前年同月比		▲ 2.2	▲ 2.1	▲ 2.7	0.1	1.0	▲ 10.7	▲ 3.2	▲ 3.2	▲ 2.9	▲ 0.3
4	5	8,972	8,076	896	25,454	23,333	2,121	4,213	4,096	117	1,067
5	5	8,065	7,272	793	24,225	22,276	1,949	4,211	4,122	89	1,143
対前年同月比		▲ 10.1	▲ 10.0	▲ 11.5	▲ 4.8	▲ 4.5	▲ 8.1	0.0	0.6	▲ 23.9	7.1
4	6	9,464	8,712	752	26,014	23,815	2,199	3,698	3,652	46	813
5	5	8,328	7,643	685	23,721	21,894	1,827	3,924	3,869	55	959
対前年同月比		▲ 12.0	▲ 12.3	▲ 8.9	▲ 8.8	▲ 8.1	▲ 16.9	6.1	5.9	19.6	18.0
4	7	9,328	8,452	876	25,756	23,598	2,158	3,529	3,502	27	830
5	5	8,501	7,897	604	23,138	21,502	1,636	3,720	3,686	34	959
対前年同月比		▲ 8.9	▲ 6.6	▲ 31.1	▲ 10.2	▲ 8.9	▲ 24.2	5.4	5.3	25.9	15.5
4	8	9,332	8,706	626	26,465	24,505	1,960	3,618	3,582	36	846
5	5	7,983	7,402	581	23,228	21,656	1,572	3,768	3,743	25	932
対前年同月比		▲ 14.5	▲ 15.0	▲ 7.2	▲ 12.2	▲ 11.6	▲ 19.8	4.1	4.5	▲ 30.6	10.2
4	9	9,460	8,809	651	26,501	24,669	1,832	3,848	3,811	37	817
5	5	8,925	8,305	620	23,995	22,439	1,556	4,042	3,997	45	899
対前年同月比		▲ 5.7	▲ 5.7	▲ 4.8	▲ 9.5	▲ 9.0	▲ 15.1	5.0	4.9	21.6	10.0
4	10	9,835	9,001	834	26,881	25,068	1,813	3,818	3,771	47	970
5	5	8,726	7,985	741	24,015	22,387	1,628	4,183	4,124	59	1,148
対前年同月比		▲ 11.3	▲ 11.3	▲ 11.2	▲ 10.7	▲ 10.7	▲ 10.2	9.6	9.4	25.5	18.4
4	11	8,801	7,643	1,158	26,106	23,847	2,259	3,417	3,336	81	757
5	5	7,207	6,332	875	22,790	21,003	1,787	3,654	3,558	96	852
対前年同月比		▲ 18.1	▲ 17.2	▲ 24.4	▲ 12.7	▲ 11.9	▲ 20.9	6.9	6.7	18.5	12.5
4	12	8,490	7,790	700	25,274	22,982	2,292	3,285	3,002	283	703
5	5	8,196	7,485	711	22,607	20,772	1,835	3,575	3,310	265	706
対前年同月比		▲ 3.5	▲ 3.9	1.6	▲ 10.6	▲ 9.6	▲ 19.9	8.8	10.3	▲ 6.4	0.4
4	1	9,754	9,019	735	25,383	23,433	1,950	4,361	4,216	145	937
5	5	8,904	8,178	726	22,489	20,802	1,687	4,744	4,603	141	1,066
対前年同月比		▲ 8.7	▲ 9.3	▲ 1.2	▲ 11.4	▲ 11.2	▲ 13.5	8.8	9.2	▲ 2.8	13.8
4	2	9,595	9,085	510	26,105	24,621	1,484	5,300	5,250	50	859
5	5	8,621	7,894	727	24,223	22,425	1,798	5,125	5,072	53	871
対前年同月比		▲ 10.2	▲ 13.1	42.5	▲ 7.2	▲ 8.9	21.2	▲ 3.3	▲ 3.4	6.0	1.4
4	3	9,404	8,727	677	26,484	24,890	1,594	4,825	4,762	63	870
5	5	8,611	7,884	727	24,025	22,330	1,695	4,680	4,646	34	880
対前年同月比		▲ 8.4	▲ 9.7	7.4	▲ 9.3	▲ 10.3	6.3	▲ 3.0	▲ 2.4	▲ 46.0	1.1
4	合	111,882	102,590	9,292	311,144	287,583	23,561	49,719	48,648	1,071	11,219
5	計	101,310	92,667	8,643	283,200	262,534	20,666	51,250	50,219	1,031	12,160
対前年度比		▲ 9.4	▲ 9.7	▲ 7.0	▲ 9.0	▲ 8.7	▲ 12.3	3.1	3.2	▲ 3.7	8.4

⑤ ③のうち中高年者の 新規求職申込件数			⑥ 月間有効求職者数			⑦ ⑥のうち 受給者	⑧ ⑥のうち中高年者の 有効求職者数			⑨ 紹介件数			⑩ ⑨のうち 受給者
一般	常用	臨 時 時 節	一般	常用	臨 時 時 節		一般	常用	臨 時 時 節	一般	常用	臨 時 時 節	
3,349	3,242	107	18,076	17,822	254	5,534	10,035	9,851	184	4,538	4,242	296	1,054
3,408	3,295	113	18,116	17,865	251	5,496	10,108	9,935	173	4,006	3,734	272	825
1.8	1.6	5.6	0.2	0.2	▲ 1.2	▲ 0.7	0.7	0.9	▲ 6.0	▲ 11.7	▲ 12.0	▲ 8.1	▲ 21.7
2,120	2,030	90	18,155	17,864	291	5,893	9,947	9,730	217	4,037	3,740	297	985
2,260	2,196	64	17,880	17,627	253	6,005	9,969	9,786	183	3,878	3,590	288	987
6.6	8.2	▲ 28.9	▲ 1.5	▲ 1.3	▲ 13.1	1.9	0.2	0.6	▲ 15.7	▲ 3.9	▲ 4.0	▲ 3.0	0.2
1,842	1,809	33	17,544	17,219	325	5,880	9,547	9,298	249	3,897	3,622	275	954
2,028	1,985	43	17,529	17,225	304	6,040	9,792	9,556	236	3,998	3,706	292	1,060
10.1	9.7	30.3	▲ 0.1	0.0	▲ 6.5	2.7	2.6	2.8	▲ 5.2	2.6	2.3	6.2	11.1
1,761	1,749	12	16,281	16,084	197	5,776	8,623	8,490	133	3,699	3,380	319	969
1,917	1,899	18	16,412	16,216	196	6,052	8,876	8,746	130	3,558	3,316	242	890
8.9	8.6	50.0	0.8	0.8	▲ 0.5	4.8	2.9	3.0	▲ 2.3	▲ 3.8	▲ 1.9	▲ 24.1	▲ 8.2
1,732	1,715	17	15,935	15,809	126	5,741	8,341	8,271	70	3,773	3,521	252	917
1,855	1,845	10	16,285	16,156	129	6,033	8,708	8,629	79	3,538	3,313	225	978
7.1	7.6	▲ 41.2	2.2	2.2	2.4	5.1	4.4	4.3	12.9	▲ 6.2	▲ 5.9	▲ 10.7	6.7
1,861	1,834	27	15,935	15,813	122	5,531	8,287	8,219	68	3,922	3,672	250	997
2,022	1,994	28	16,678	16,551	127	5,983	8,827	8,756	71	4,014	3,737	277	995
8.7	8.7	3.7	4.7	4.7	4.1	8.2	6.5	6.5	4.4	2.3	1.8	10.8	▲ 0.2
1,891	1,859	32	15,984	15,859	125	5,386	8,266	8,195	71	3,642	3,387	255	941
2,099	2,059	40	17,003	16,862	141	6,031	8,945	8,860	85	4,035	3,724	311	1,081
11.0	10.8	25.0	6.4	6.3	12.8	12.0	8.2	8.1	19.7	10.8	9.9	22.0	14.9
1,751	1,693	58	15,418	15,248	170	5,027	8,000	7,889	111	3,270	2,969	301	872
1,971	1,909	62	16,544	16,340	204	5,731	8,823	8,688	135	3,617	3,247	370	916
12.6	12.8	6.9	7.3	7.2	20.0	14.0	10.3	10.1	21.6	10.6	9.4	22.9	5.0
1,787	1,560	227	14,566	14,185	381	4,661	7,694	7,405	289	2,786	2,431	355	712
2,056	1,843	213	15,885	15,481	404	5,289	8,693	8,389	304	3,284	2,927	357	833
15.1	18.1	▲ 6.2	9.1	9.1	6.0	13.5	13.0	13.3	5.2	17.9	20.4	0.6	17.0
2,251	2,139	112	15,121	14,760	361	4,771	7,958	7,693	265	3,644	3,363	281	753
2,585	2,486	99	16,400	15,978	422	5,341	9,109	8,804	305	3,976	3,637	339	881
14.8	16.2	▲ 11.6	8.5	8.3	16.9	11.9	14.5	14.4	15.1	9.1	8.1	20.6	17.0
2,904	2,877	27	17,120	16,695	425	4,863	9,282	8,964	318	6,010	5,728	282	1,021
2,878	2,846	32	17,958	17,582	376	5,383	10,082	9,805	277	6,029	5,665	364	1,174
▲ 0.9	▲ 1.1	18.5	4.9	5.3	▲ 11.5	10.7	8.6	9.4	▲ 12.9	0.3	▲ 1.1	29.1	15.0
2,580	2,539	41	18,321	18,043	278	4,967	9,994	9,808	186	5,769	5,487	282	1,029
2,598	2,571	27	18,600	18,409	191	5,303	10,431	10,307	124	5,546	5,183	363	1,037
0.7	1.3	▲ 34.1	1.5	2.0	▲ 31.3	6.8	4.4	5.1	▲ 33.3	▲ 3.9	▲ 5.5	28.7	0.8
25,829	25,046	783	198,456	195,401	3,055	64,030	105,974	103,813	2,161	48,987	45,542	3,445	11,204
27,677	26,928	749	205,290	202,292	2,998	68,687	112,363	110,261	2,102	49,479	45,779	3,700	11,657
7.2	7.5	▲ 4.3	3.4	3.5	▲ 1.9	7.3	6.0	6.2	▲ 2.7	1.0	0.5	7.4	4.0

項目 年度・月		① 就職件数			② ①のうち県内就職件数			③ ①のうち県外就職件数			④ ①のうち 保受給者	⑤ ①うち中高年齢者の就職件数		
		一般	常用	臨時・季節	一般	常用	臨時・季節	一般	常用	臨時・季節		一般	常用	臨時・季節
4	4	1,778	1,648	130	1,673	1,558	115	105	90	15	440	909	824	85
5	5	1,750	1,642	108	1,640	1,545	95	110	97	13	437	930	864	66
対前年同月比		▲ 1.6	▲ 0.4	▲ 16.9	▲ 2.0	▲ 0.8	▲ 17.4	4.8	7.8	▲ 13.3	▲ 0.7	2.3	4.9	▲ 22.4
4	5	1,592	1,465	127	1,482	1,365	117	110	100	10	468	790	711	79
5	5	1,553	1,392	161	1,458	1,318	140	95	74	21	411	812	697	115
対前年同月比		▲ 2.4	▲ 5.0	26.8	▲ 1.6	▲ 3.4	19.7	▲ 13.6	▲ 26.0	110.0	▲ 12.2	2.8	▲ 2.0	45.6
4	6	1,772	1,588	184	1,676	1,508	168	96	80	16	489	832	711	121
5	5	1,637	1,480	157	1,509	1,367	142	128	113	15	460	862	753	109
対前年同月比		▲ 7.6	▲ 6.8	▲ 14.7	▲ 10.0	▲ 9.4	▲ 15.5	33.3	41.3	▲ 6.3	▲ 5.9	3.6	5.9	▲ 9.9
4	7	1,417	1,276	141	1,302	1,175	127	115	101	14	432	645	561	84
5	5	1,452	1,329	123	1,338	1,231	107	114	98	16	431	694	623	71
対前年同月比		2.5	4.2	▲ 12.8	2.8	4.8	▲ 15.7	▲ 0.9	▲ 3.0	14.3	▲ 0.2	7.6	11.1	▲ 15.5
4	8	1,391	1,243	148	1,299	1,164	135	92	79	13	431	681	575	106
5	5	1,285	1,160	125	1,194	1,080	114	91	80	11	397	696	607	89
対前年同月比		▲ 7.6	▲ 6.7	▲ 15.5	▲ 8.1	▲ 7.2	▲ 15.6	▲ 1.1	1.3	▲ 15.4	▲ 7.9	2.2	5.6	▲ 16.0
4	9	1,565	1,426	139	1,476	1,349	127	89	77	12	437	771	682	89
5	5	1,516	1,376	140	1,407	1,279	128	109	97	12	442	760	669	91
対前年同月比		▲ 3.1	▲ 3.5	0.7	▲ 4.7	▲ 5.2	0.8	22.5	26.0	0.0	1.1	▲ 1.4	▲ 1.9	2.2
4	10	1,461	1,343	118	1,370	1,261	109	91	82	9	427	720	644	76
5	5	1,621	1,477	144	1,491	1,357	134	130	120	10	474	828	719	109
対前年同月比		11.0	10.0	22.0	8.8	7.6	22.9	42.9	46.3	11.1	11.0	15.0	11.6	43.4
4	11	1,410	1,272	138	1,310	1,182	128	100	90	10	434	692	618	74
5	5	1,448	1,328	120	1,325	1,213	112	123	115	8	422	745	672	73
対前年同月比		2.7	4.4	▲ 13.0	1.1	2.6	▲ 12.5	23.0	27.8	▲ 20.0	▲ 2.8	7.7	8.7	▲ 1.4
4	12	1,283	1,098	185	1,197	1,016	181	86	82	4	343	606	501	105
5	5	1,404	1,224	180	1,307	1,134	173	97	90	7	422	694	580	114
対前年同月比		9.4	11.5	▲ 2.7	9.2	11.6	▲ 4.4	12.8	9.8	75.0	23.0	14.5	15.8	8.6
4	1	1,156	975	181	1,071	901	170	85	74	11	330	543	440	103
5	5	1,225	1,070	155	1,130	984	146	95	86	9	361	652	541	111
対前年同月比		6.0	9.7	▲ 14.4	5.5	9.2	▲ 14.1	11.8	16.2	▲ 18.2	9.4	20.1	23.0	7.8
4	2	1,635	1,522	113	1,552	1,455	97	83	67	16	367	754	688	66
5	5	1,695	1,543	152	1,591	1,448	143	104	95	9	417	901	796	105
対前年同月比		3.7	1.4	34.5	2.5	▲ 0.5	47.4	25.3	41.8	▲ 43.8	13.6	19.5	15.7	59.1
4	3	3,228	3,076	152	3,079	2,939	140	149	137	12	522	1,885	1,783	102
5	5	2,763	2,611	152	2,658	2,525	133	105	86	19	510	1,580	1,487	93
対前年同月比		▲ 14.4	▲ 15.1	0.0	▲ 13.7	▲ 14.1	▲ 5.0	▲ 29.5	▲ 37.2	58.3	▲ 2.3	▲ 16.2	▲ 16.6	▲ 8.8
4	合	19,688	17,932	1,756	18,487	16,873	1,614	1,201	1,059	142	5,120	9,828	8,738	1,090
5	計	19,349	17,632	1,717	18,048	16,481	1,567	1,301	1,151	150	5,184	10,154	9,008	1,146
対前年度比		▲ 1.7	▲ 1.7	▲ 2.2	▲ 2.4	▲ 2.3	▲ 2.9	8.3	8.7	5.6	1.3	3.3	3.1	5.1

⑩ 充足数			新規求人倍率①/③ (倍)			有効求人倍率 ②/⑥ (倍)			就職率 ①/③ (%)		
一般	常用	臨・時 季・節	一般	常用	臨・時 季・節	一般	常用	臨・時 季・節	一般	常用	臨・時 季・節
1,750	1,630	120	1.63	1.51	6.31	1.37	1.28	7.48	30.6	29.1	93.5
1,691	1,594	97	1.64	1.53	6.32	1.37	1.29	6.76	31.1	29.9	80.0
▲ 3.4	▲ 2.2	▲ 19.2	0.01	0.02	0.01	0.00	0.01	▲ 0.72	0.5	0.8	▲ 13.5
1,545	1,423	122	2.13	1.97	7.66	1.40	1.31	7.29	37.8	35.8	108.5
1,513	1,373	140	1.92	1.76	8.91	1.35	1.26	7.70	36.9	33.8	180.9
▲ 2.1	▲ 3.5	14.8	▲ 0.21	▲ 0.21	1.25	▲ 0.05	▲ 0.05	0.41	▲ 0.9	▲ 2.0	72.4
1,735	1,563	172	2.56	2.39	16.35	1.48	1.38	6.77	47.9	43.5	400.0
1,576	1,432	144	2.12	1.98	12.45	1.35	1.27	6.01	41.7	38.3	285.5
▲ 9.2	▲ 8.4	▲ 16.3	▲ 0.44	▲ 0.41	▲ 3.90	▲ 0.13	▲ 0.11	▲ 0.76	▲ 6.2	▲ 5.2	▲ 114.5
1,351	1,223	128	2.64	2.41	32.44	1.58	1.47	10.95	40.2	36.4	522.2
1,378	1,271	107	2.29	2.14	17.76	1.41	1.33	8.35	39.0	36.1	361.8
2.0	3.9	▲ 16.4	▲ 0.35	▲ 0.27	▲ 14.68	▲ 0.17	▲ 0.14	▲ 2.60	▲ 1.2	▲ 0.3	▲ 160.4
1,362	1,226	136	2.58	2.43	17.39	1.66	1.55	15.56	38.4	34.7	411.1
1,244	1,128	116	2.12	1.98	23.24	1.43	1.34	12.19	34.1	31.0	500.0
▲ 8.7	▲ 8.0	▲ 14.7	▲ 0.46	▲ 0.45	5.85	▲ 0.23	▲ 0.21	▲ 3.37	▲ 4.3	▲ 3.7	88.9
1,552	1,425	127	2.46	2.31	17.59	1.66	1.56	15.02	40.7	37.4	375.7
1,473	1,343	130	2.21	2.08	13.78	1.44	1.36	12.25	37.5	34.4	311.1
▲ 5.1	▲ 5.8	2.4	▲ 0.25	▲ 0.23	▲ 3.81	▲ 0.22	▲ 0.20	▲ 2.77	▲ 3.2	▲ 3.0	▲ 64.6
1,434	1,323	111	2.58	2.39	17.74	1.68	1.58	14.50	38.3	35.6	251.1
1,552	1,417	135	2.09	1.94	12.56	1.41	1.33	11.55	38.8	35.8	244.1
8.2	7.1	21.6	▲ 0.49	▲ 0.45	▲ 5.18	▲ 0.27	▲ 0.25	▲ 2.95	0.5	0.2	▲ 7.0
1,372	1,242	130	2.58	2.29	14.30	1.69	1.56	13.29	41.3	38.1	170.4
1,368	1,256	112	1.97	1.78	9.11	1.38	1.29	8.76	39.6	37.3	125.0
▲ 0.3	1.1	▲ 13.8	▲ 0.61	▲ 0.51	▲ 5.19	▲ 0.31	▲ 0.27	▲ 4.53	▲ 1.7	▲ 0.8	▲ 45.4
1,247	1,066	181	2.58	2.59	2.47	1.74	1.62	6.02	39.1	36.6	65.4
1,337	1,163	174	2.29	2.26	2.68	1.42	1.34	4.54	39.3	37.0	67.9
7.2	9.1	▲ 3.9	▲ 0.29	▲ 0.33	0.21	▲ 0.32	▲ 0.28	▲ 1.48	0.2	0.4	2.5
1,118	944	174	2.24	2.14	5.07	1.68	1.59	5.40	26.5	23.1	124.8
1,180	1,032	148	1.88	1.78	5.15	1.37	1.30	4.00	25.8	23.2	109.9
5.5	9.3	▲ 14.9	▲ 0.36	▲ 0.36	0.08	▲ 0.31	▲ 0.29	▲ 1.40	▲ 0.7	0.1	▲ 14.9
1,608	1,510	98	1.81	1.73	10.20	1.52	1.47	3.49	30.8	29.0	226.0
1,643	1,494	149	1.68	1.56	13.72	1.35	1.28	4.78	33.1	30.4	286.8
2.2	▲ 1.1	52.0	▲ 0.13	▲ 0.17	3.52	▲ 0.17	▲ 0.19	1.29	2.3	1.4	60.8
3,185	3,040	145	1.95	1.83	10.75	1.45	1.38	5.73	66.9	64.6	241.3
2,755	2,612	143	1.84	1.70	21.38	1.29	1.21	8.87	59.0	56.2	447.1
▲ 13.5	▲ 14.1	▲ 1.4	▲ 0.11	▲ 0.13	10.63	▲ 0.16	▲ 0.17	3.14	▲ 7.9	▲ 8.4	205.8
19,259	17,615	1,644	2.25	2.11	8.68	1.57	1.47	7.71	39.6	36.9	164.0
18,710	17,115	1,595	1.98	1.85	8.38	1.38	1.30	6.89	37.8	35.1	166.5
▲ 2.9	▲ 2.8	▲ 3.0	▲ 0.27	▲ 0.26	▲ 0.30	▲ 0.19	▲ 0.17	▲ 0.82	▲ 1.8	▲ 1.8	2.5

項目 年度・月		充足率 ⑩/① (%)			新規求職者に 占める(受給者 の割合 ④/③(%)	有効求職者に 占める(受給者 の割合 ⑦/⑥(%)	⑨受給者の 就職率 ⑭/④(%)	中高年齢求職者の就職率(%) ⑮/⑮		
		一般	常用	臨時 季節				一般	常用	臨時 季節
4	4	18.5	19.0	13.7	30.1	30.6	25.1	27.1	25.4	79.4
5	5月	18.3	19.0	11.4	31.0	30.3	25.0	27.3	26.2	58.4
対前年同月比		▲ 0.2	0.0	▲ 2.3	0.9	▲ 0.3	▲ 0.1	0.2	0.8	▲ 21.0
4	5	17.2	17.6	13.6	25.3	32.5	43.9	37.3	35.0	87.8
5	5月	18.8	18.9	17.7	27.1	33.6	36.0	35.9	31.7	179.7
対前年同月比		1.6	1.3	4.1	1.8	1.1	▲ 7.9	▲ 1.4	▲ 3.3	91.9
4	6	18.3	17.9	22.9	22.0	33.5	60.1	45.2	39.3	366.7
5	6月	18.9	18.7	21.0	24.4	34.5	48.0	42.5	37.9	253.5
対前年同月比		0.6	0.8	▲ 1.9	2.4	1.0	▲ 12.1	▲ 2.7	▲ 1.4	▲ 113.2
4	7	14.5	14.5	14.6	23.5	35.5	52.0	36.6	32.1	700.0
5	7月	16.2	16.1	17.7	25.8	36.9	44.9	36.2	32.8	394.4
対前年同月比		1.7	1.6	3.1	2.3	1.4	▲ 7.1	▲ 0.4	0.7	▲ 305.6
4	8	14.6	14.1	21.7	23.4	36.0	50.9	39.3	33.5	623.5
5	8月	15.6	15.2	20.0	24.7	37.0	42.6	37.5	32.9	890.0
対前年同月比		1.0	1.1	▲ 1.7	1.3	1.0	▲ 8.3	▲ 1.8	▲ 0.6	266.5
4	9	16.4	16.2	19.5	21.2	34.7	53.5	41.4	37.2	329.6
5	9月	16.5	16.2	21.0	22.2	35.9	49.2	37.6	33.6	325.0
対前年同月比		0.1	0.0	1.5	1.0	1.2	▲ 4.3	▲ 3.8	▲ 3.6	▲ 4.6
4	10	14.6	14.7	13.3	25.4	33.7	44.0	38.1	34.6	237.5
5	10月	17.8	17.7	18.2	27.4	35.5	41.3	39.4	34.9	272.5
対前年同月比		3.2	3.0	4.9	2.0	1.8	▲ 2.7	1.3	0.3	35.0
4	11	15.6	16.3	11.2	22.2	32.6	57.3	39.5	36.5	127.6
5	11月	19.0	19.8	12.8	23.3	34.6	49.5	37.8	35.2	117.7
対前年同月比		3.4	3.5	1.6	1.1	2.0	▲ 7.8	▲ 1.7	▲ 1.3	▲ 9.9
4	12	14.7	13.7	25.9	21.4	32.0	48.8	33.9	32.1	46.3
5	12月	16.3	15.5	24.5	19.7	33.3	59.8	33.8	31.5	53.5
対前年同月比		1.6	1.8	▲ 1.4	▲ 1.7	1.3	11.0	▲ 0.1	▲ 0.6	7.2
4	1	11.5	10.5	23.7	21.5	31.6	35.2	24.1	20.6	92.0
5	1月	13.3	12.6	20.4	22.5	32.6	33.9	25.2	21.8	112.1
対前年同月比		1.8	2.1	▲ 3.3	1.0	1.0	▲ 1.3	1.1	1.2	20.1
4	2	16.8	16.6	19.2	16.2	28.4	42.7	26.0	23.9	244.4
5	2月	19.1	18.9	20.5	17.0	30.0	47.9	31.3	28.0	328.1
対前年同月比		2.3	2.3	1.3	0.8	1.6	5.2	5.3	4.1	83.7
4	3	33.9	34.8	21.4	18.0	27.1	60.0	73.1	70.2	248.8
5	3月	32.0	33.1	19.7	18.8	28.5	58.0	60.8	57.8	344.4
対前年同月比		▲ 1.9	▲ 1.7	▲ 1.7	0.8	1.4	▲ 2.0	▲ 12.3	▲ 12.4	95.6
4	合	17.2	17.2	17.7	22.6	32.3	45.6	38.1	34.9	139.2
5	計	18.5	18.5	18.5	23.7	33.5	42.6	36.7	33.5	153.0
対前年度比		1.3	1.3	0.8	1.1	1.2	▲ 3.0	▲ 1.4	▲ 1.4	13.8

(%) 新規求職者に占める中高年齢者の割合⑤/③			【参考】有効ベースでの率 (%)									
			就職率① / ⑥			充足率⑩ / ②			⑬受給者の就職率⑭/⑰	中高年齢求職者の就職率⑱/⑲		
一般	常用	臨時・季節	一般	常用	臨時・季節	一般	常用	臨時・季節		一般	常用	臨時・季節
57.7	57.2	77.0	9.8	9.2	51.2	7.1	7.1	6.3	8.0	9.1	8.4	46.2
60.6	60.0	83.7	9.7	9.2	43.0	6.8	6.9	5.7	8.0	9.2	8.7	38.2
2.9	2.8	6.7	▲0.1	0.0	▲8.2	▲0.3	▲0.2	▲0.6	0.0	0.1	0.3	▲8.0
50.3	49.6	76.9	8.8	8.2	43.6	6.1	6.1	5.8	7.9	7.9	7.3	36.4
53.7	53.3	71.9	8.7	7.9	63.6	6.2	6.2	7.2	6.8	8.1	7.1	62.8
3.4	3.7	▲5.0	▲0.1	▲0.3	20.0	0.1	0.1	1.4	▲1.1	0.2	▲0.2	26.4
49.8	49.5	71.7	10.1	9.2	56.6	6.7	6.6	7.8	8.3	8.7	7.6	48.6
51.7	51.3	78.2	9.3	8.6	51.6	6.6	6.5	7.9	7.6	8.8	7.9	46.2
1.9	1.8	6.5	▲0.8	▲0.6	▲5.0	▲0.1	▲0.1	0.1	▲0.7	0.1	0.3	▲2.4
49.9	49.9	44.4	8.7	7.9	71.6	5.2	5.2	5.9	7.5	7.5	6.6	63.2
51.5	51.5	52.9	8.8	8.2	62.8	6.0	5.9	6.5	7.1	7.8	7.1	54.6
1.6	1.6	8.5	0.1	0.3	▲8.8	0.8	0.7	0.6	▲0.4	0.3	0.5	▲8.6
47.9	47.9	47.2	8.7	7.9	117.5	5.1	5.0	6.9	7.5	8.2	7.0	151.4
49.2	49.3	40.0	7.9	7.2	96.9	5.4	5.2	7.4	6.6	8.0	7.0	112.7
1.3	1.4	▲7.2	▲0.8	▲0.7	▲20.6	0.3	0.2	0.5	▲0.9	▲0.2	0.0	▲38.7
48.4	48.1	73.0	9.8	9.0	113.9	5.9	5.8	6.9	7.9	9.3	8.3	130.9
50.0	49.9	62.2	9.1	8.3	110.2	6.1	6.0	8.4	7.4	8.6	7.6	128.2
1.6	1.8	▲10.8	▲0.7	▲0.7	▲3.7	0.2	0.2	1.5	▲0.5	▲0.7	▲0.7	▲2.7
49.5	49.3	68.1	9.1	8.5	94.4	5.3	5.3	6.1	7.9	8.7	7.9	107.0
50.2	49.9	67.8	9.5	8.8	102.1	6.5	6.3	8.3	7.9	9.3	8.1	128.2
0.7	0.6	▲0.3	0.4	0.3	7.7	1.2	1.0	2.2	0.0	0.6	0.2	21.2
51.2	50.7	71.6	9.1	8.3	81.2	5.3	5.2	5.8	8.6	8.7	7.8	66.7
53.9	53.7	64.6	8.8	8.1	58.8	6.0	6.0	6.3	7.4	8.4	7.7	54.1
2.7	3.0	▲7.0	▲0.3	▲0.2	▲22.4	0.7	0.8	0.5	▲1.2	▲0.3	▲0.1	▲12.6
54.4	52.0	80.2	8.8	7.7	48.6	4.9	4.6	7.9	7.4	7.9	6.8	36.3
57.5	55.7	80.4	8.8	7.9	44.6	5.9	5.6	9.5	8.0	8.0	6.9	37.5
3.1	3.7	0.2	0.0	0.2	▲4.0	1.0	1.0	1.6	0.6	0.1	0.1	1.2
51.6	50.7	77.2	7.6	6.6	50.1	4.4	4.0	8.9	6.9	6.8	5.7	38.9
54.5	54.0	70.2	7.5	6.7	36.7	5.2	5.0	8.8	6.8	7.2	6.1	36.4
2.9	3.3	▲7.0	▲0.1	0.1	▲13.4	0.8	1.0	▲0.1	▲0.1	0.4	0.4	▲2.5
54.8	54.8	54.0	9.6	9.1	26.6	6.2	6.1	6.6	7.5	8.1	7.7	20.8
56.2	56.1	60.4	9.4	8.8	40.4	6.8	6.7	8.3	7.7	8.9	8.1	37.9
1.4	1.3	6.4	▲0.2	▲0.3	13.8	0.6	0.6	1.7	0.2	0.8	0.4	17.1
53.5	53.3	65.1	17.6	17.0	54.7	12.0	12.2	9.1	10.5	18.9	18.2	54.8
55.5	55.3	79.4	14.9	14.2	79.6	11.5	11.7	8.4	9.6	15.1	14.4	75.0
2.0	2.0	14.3	▲2.7	▲2.8	24.9	▲0.5	▲0.5	▲0.7	▲0.9	▲3.8	▲3.8	20.2
51.9	51.5	73.1	9.9	9.2	57.5	6.2	6.1	7.0	8.0	9.3	8.4	50.4
54.0	53.6	72.6	9.4	8.7	57.3	6.6	6.5	7.7	7.5	9.0	8.2	54.5
2.1	2.1	▲0.5	▲0.5	▲0.5	▲0.2	0.4	0.4	0.7	▲0.5	▲0.3	▲0.2	4.1

2 職業紹介状況

(1) 求人(パートタイムを除く)

項目 年度・月別 宏定所別	① 新規求人数			② 有効求人数		
	一般	常用	臨時・季節	一般	常用	臨時・季節
令和4年度	74,190	69,620	4,570	210,818	198,649	12,169
令和5年度	66,627	62,200	4,427	190,131	179,255	10,876
令和5年4月	5,808	5,526	282	16,198	15,438	760
5月	5,226	4,829	397	15,802	14,960	842
6月	5,563	5,234	329	15,731	14,892	839
7月	5,723	5,381	342	15,691	14,826	865
8月	5,489	5,131	358	15,946	15,044	902
9月	5,990	5,666	324	16,477	15,558	919
10月	5,956	5,541	415	16,512	15,579	933
11月	4,558	4,258	300	15,400	14,550	850
12月	5,652	5,226	426	15,411	14,427	984
令和6年1月	5,964	5,593	371	15,254	14,355	899
2月	5,108	4,653	455	15,893	14,823	1,070
3月	5,590	5,162	428	15,816	14,803	1,013
山形	24,609	23,308	1,301	69,914	66,607	3,307
米沢	8,820	8,490	330	25,971	25,080	891
酒田	8,737	7,613	1,124	23,906	21,691	2,215
鶴岡	8,235	7,973	262	23,829	23,086	743
新庄	3,605	3,500	105	10,284	10,058	226
長井	3,406	3,364	42	9,959	9,860	99
村山	5,022	4,167	855	14,265	12,040	2,225
寒河江	4,193	3,785	408	12,003	10,833	1,170

(2) 求職(パートタイムを除く)

③ 新規求職申込件数								
一 般			常 用			臨時・季節		
計	男	女	計	男	女	計	男	女
33,353	17,151	16,161	32,470	16,512	15,924	883	639	237
33,812	17,569	16,198	32,997	17,003	15,954	815	566	244
3,307	1,747	1,557	3,189	1,692	1,494	118	55	63
2,797	1,477	1,312	2,726	1,428	1,293	71	49	19
2,602	1,338	1,262	2,559	1,308	1,249	43	30	13
2,540	1,364	1,170	2,519	1,354	1,160	21	10	10
2,599	1,330	1,264	2,589	1,324	1,260	10	6	4
2,731	1,401	1,326	2,699	1,377	1,318	32	24	8
2,828	1,512	1,313	2,787	1,476	1,308	41	36	5
2,396	1,255	1,138	2,330	1,211	1,117	66	44	21
2,483	1,357	1,124	2,247	1,180	1,065	236	177	59
3,193	1,618	1,570	3,076	1,531	1,540	117	87	30
3,272	1,584	1,685	3,237	1,557	1,677	35	27	8
3,064	1,586	1,477	3,039	1,565	1,473	25	21	4
12,733	6,270	6,441	12,535	6,143	6,371	198	127	70
4,233	2,139	2,086	4,214	2,126	2,080	19	13	6
4,197	2,300	1,896	4,076	2,212	1,863	121	88	33
3,763	2,015	1,747	3,602	1,900	1,701	161	115	46
2,257	1,296	957	2,114	1,187	927	143	109	30
1,448	825	623	1,425	807	618	23	18	5
3,032	1,614	1,410	2,928	1,542	1,378	104	72	32
2,149	1,110	1,038	2,103	1,086	1,016	46	24	22

(注) 求職申込書における「性別」欄の記載が任意となったことに伴い、平成16年11月から男女別の合計は全体の値と必ずしも一致しない。

項目 年度・月別 安定所別	④ 月 間 有 効 求 職 者 数								
	一 般			常 用			臨 時・季 節		
	計	男	女	計	男	女	計	男	女
令和4年度	126,942	68,696	58,097	124,607	67,017	57,466	2,335	1,679	631
令和5年度	130,725	70,262	60,273	128,530	68,751	59,617	2,195	1,511	656
令和5年4月	11,221	6,004	5,207	11,029	5,886	5,135	192	118	72
5月	11,021	5,992	5,009	10,825	5,851	4,959	196	141	50
6月	10,839	5,887	4,934	10,591	5,744	4,834	248	143	100
7月	10,450	5,636	4,793	10,313	5,548	4,750	137	88	43
8月	10,492	5,629	4,842	10,419	5,584	4,815	73	45	27
9月	10,781	5,798	4,967	10,710	5,751	4,943	71	47	24
10月	10,950	5,933	5,000	10,873	5,877	4,979	77	56	21
11月	10,621	5,749	4,857	10,496	5,659	4,823	125	90	34
12月	10,316	5,635	4,669	10,000	5,403	4,587	316	232	82
令和6年1月	10,620	5,743	4,862	10,290	5,506	4,771	330	237	91
2月	11,545	6,033	5,498	11,247	5,821	5,414	298	212	84
3月	11,869	6,223	5,635	11,737	6,121	5,607	132	102	28
山 形	51,184	26,457	24,627	50,657	26,134	24,440	527	323	187
米 沢	16,440	8,677	7,737	16,360	8,614	7,720	80	63	17
酒 田	15,628	8,650	6,976	15,334	8,435	6,897	294	215	79
鶴 岡	13,626	7,358	6,262	13,261	7,100	6,155	365	258	107
新 庄	7,982	4,768	3,203	7,587	4,477	3,110	395	291	93
長 井	5,937	3,499	2,435	5,855	3,432	2,420	82	67	15
村 山	11,704	6,450	5,214	11,403	6,235	5,128	301	215	86
寒 河 江	8,224	4,403	3,819	8,073	4,324	3,747	151	79	72

(注) 求職申込書における「性別」欄の記載が任意となったことに伴い、平成16年11月から男女別の合計は全体の値と必ずしも一致しない。

(3) 紹介(パートタイムを除く)

⑤ 紹介件数									⑥ ⑤のうち雇用保険受給者(一般)	
一 般			常 用			臨時・季節			全数	うち女
計	男	女	計	男	女	計	男	女		
30,891	16,202	14,649	29,732	15,539	14,154	1,159	663	495	8,088	3,923
30,994	16,167	14,789	29,709	15,517	14,155	1,285	650	634	8,418	3,974
2,463	1,266	1,186	2,388	1,229	1,148	75	37	38	592	281
2,476	1,309	1,162	2,371	1,262	1,104	105	47	58	732	377
2,577	1,355	1,219	2,487	1,305	1,179	90	50	40	779	393
2,383	1,277	1,101	2,304	1,236	1,063	79	41	38	657	309
2,413	1,304	1,106	2,293	1,239	1,051	120	65	55	732	332
2,670	1,427	1,242	2,559	1,367	1,191	111	60	51	728	332
2,683	1,470	1,211	2,584	1,409	1,173	99	61	38	829	352
2,367	1,268	1,098	2,248	1,204	1,043	119	64	55	696	318
2,133	1,129	1,001	2,051	1,091	957	82	38	44	598	264
2,622	1,245	1,374	2,497	1,186	1,309	125	59	65	646	340
3,133	1,524	1,608	2,990	1,464	1,525	143	60	83	732	370
3,074	1,593	1,481	2,937	1,525	1,412	137	68	69	697	306
11,956	6,115	5,814	11,512	5,910	5,576	444	205	238	3,175	1,562
4,178	2,137	2,035	4,065	2,079	1,980	113	58	55	1,169	549
4,032	2,090	1,942	3,811	1,975	1,836	221	115	106	1,210	569
3,529	1,913	1,615	3,389	1,839	1,549	140	74	66	961	449
1,728	991	737	1,622	936	686	106	55	51	426	178
1,242	656	584	1,215	643	570	27	13	14	295	126
2,474	1,281	1,191	2,335	1,200	1,133	139	81	58	666	304
1,855	984	871	1,760	935	825	95	49	46	516	237

(注) 求職申込書における「性別」欄の記載が任意となったことに伴い、平成16年11月から男女別の合計は全体の値と必ずしも一致しない。

(4) 就職 (パートタイムを除く)

項目 年度・月別 安定所別	⑦ 就 職 件 数									⑧ ⑦うち他県への就職件数		
	一 般			常 用			臨時・季節			一 般	常 用	臨時・ 季節
	計	男	女	計	男	女	計	男	女			
令和4年度	11,259	5,726	5,520	10,754	5,458	5,286	505	268	234	796	740	56
令和5年度	11,160	5,704	5,447	10,668	5,467	5,192	492	237	255	844	791	53
令和5年4月	1,000	513	487	975	499	476	25	14	11	74	70	4
5月	908	454	453	865	436	428	43	18	25	65	58	7
6月	909	491	418	871	468	403	38	23	15	75	73	2
7月	876	444	432	849	432	417	27	12	15	73	67	6
8月	789	410	377	748	393	353	41	17	24	56	53	3
9月	922	468	454	867	444	423	55	24	31	64	57	7
10月	986	533	452	942	506	435	44	27	17	88	85	3
11月	889	488	401	841	456	385	48	32	16	78	74	4
12月	862	441	421	819	421	398	43	20	23	65	62	3
令和6年1月	722	381	340	690	366	323	32	15	17	62	61	1
2月	957	460	495	915	444	469	42	16	26	76	72	4
3月	1,340	621	717	1,286	602	682	54	19	35	68	59	9
山 形	3,452	1,714	1,735	3,324	1,663	1,658	128	51	77	335	314	21
米 沢	1,661	838	820	1,623	819	801	38	19	19	135	129	6
酒 田	1,550	822	728	1,464	777	687	86	45	41	96	87	9
鶴 岡	1,437	749	688	1,367	712	655	70	37	33	92	88	4
新 庄	788	418	370	723	391	332	65	27	38	51	44	7
長 井	548	282	265	533	275	257	15	7	8	27	26	1
村 山	965	492	471	908	458	448	57	34	23	51	50	1
寒河江	759	389	370	726	372	354	33	17	16	57	53	4

(注) 求職申込書における「性別」欄の記載が任意となったことに伴い、平成16年11月から男女別の合計は全体の値と必ずしも一致しない。

⑨ ⑦の一般うち雇用保険受給者			
全 数		うち他県へ	
一 般	うち女	一 般	うち女
3,580	1,769	273	121
3,630	1,763	291	120
318	147	25	11
279	142	20	9
317	154	28	7
299	156	30	15
278	129	25	9
312	158	20	8
335	149	26	13
308	146	31	10
286	136	20	8
252	117	22	10
294	156	18	6
352	173	26	14
1,061	532	111	38
565	284	47	24
552	262	36	14
475	230	24	8
259	115	14	7
180	82	12	6
298	138	21	10
240	120	26	13

(5)充足(パートタイムを除く)

年度・月別 安定所別	⑩ 充 足 数			⑪ ⑩のうち他県 からの充足	
	一 般	常 用	臨時・季 節	一 般	常 用
				一 般	常 用
令和4年度	10,990	10,532	458	494	485
令和5年度	10,740	10,292	448	400	392
令和5年4月	958	937	21	29	29
5月	878	842	36	35	35
6月	875	839	36	43	43
7月	828	807	21	26	26
8月	767	728	39	35	34
9月	901	852	49	41	40
10月	940	898	42	42	41
11月	836	792	44	25	25
12月	819	779	40	23	23
令和6年1月	690	659	31	29	29
2月	915	873	42	32	28
3月	1,333	1,286	47	40	39
山 形	3,579	3,455	124	133	130
米 沢	1,555	1,525	30	61	60
酒 田	1,485	1,410	75	81	80
鶴 岡	1,400	1,341	59	33	33
新 庄	653	605	48	19	19
長 井	492	484	8	27	27
村 山	826	749	77	31	28
寒河江	750	723	27	15	15

(6) パートタイム

項目 年度・月別 安定所別	新規求人数			有効求人数			新規求職申込件数			うち女		
	常用的 パートタイム	臨時的 パートタイム	計	常用的 パートタイム	臨時的 パートタイム	計	常用的 パートタイム	臨時的 パート タイム	計	常用的 パートタイム	臨時的 パート タイム	計
令和4年度	32,970	4,722	37,692	88,934	11,392	100,326	16,178	188	16,366	11,553	119	11,672
令和5年度	30,467	4,216	34,683	83,279	9,790	93,069	17,222	216	17,438	12,152	114	12,266
令和5年4月	2,864	571	3,435	7,610	936	8,546	2,300	17	2,317	1,534	6	1,540
5月	2,443	396	2,839	7,316	1,107	8,423	1,396	18	1,414	995	12	1,007
6月	2,409	356	2,765	7,002	988	7,990	1,310	12	1,322	957	5	962
7月	2,516	262	2,778	6,676	771	7,447	1,167	13	1,180	822	6	828
8月	2,271	223	2,494	6,612	670	7,282	1,154	15	1,169	865	8	873
9月	2,639	296	2,935	6,881	637	7,518	1,298	13	1,311	939	9	948
10月	2,444	326	2,770	6,808	695	7,503	1,337	18	1,355	935	9	944
11月	2,074	575	2,649	6,453	937	7,390	1,228	30	1,258	861	15	876
12月	2,259	285	2,544	6,345	851	7,196	1,063	29	1,092	735	13	748
令和6年1月	2,585	355	2,940	6,447	788	7,235	1,527	24	1,551	1,081	14	1,095
2月	3,241	272	3,513	7,602	728	8,330	1,835	18	1,853	1,311	10	1,321
3月	2,722	299	3,021	7,527	682	8,209	1,607	9	1,616	1,117	7	1,124
山形	13,644	1,767	15,411	37,418	4,091	41,509	6,216	68	6,284	4,464	39	4,503
米沢	3,023	202	3,225	8,271	514	8,785	2,199	10	2,209	1,570	5	1,575
酒田	3,624	596	4,220	9,908	1,434	11,342	2,209	24	2,233	1,559	11	1,570
鶴岡	4,136	729	4,865	11,438	1,568	13,006	2,197	38	2,235	1,478	18	1,496
新庄	1,787	145	1,932	4,719	390	5,109	1,088	22	1,110	737	9	746
長井	957	109	1,066	2,572	214	2,786	704	13	717	485	7	492
村山	1,646	413	2,059	4,578	1,052	5,630	1,387	30	1,417	1,014	19	1,033
寒河江	1,650	255	1,905	4,375	527	4,902	1,222	11	1,233	845	6	851

月間有効求職者数						紹介件数			就職件数		
常用的 パートタイム	臨時的 パートタイム	計	うち女			常用的 パートタイム	臨時的 パートタイム	計	常用的 パートタイム	臨時的 パートタイム	計
			常用的 パートタイム	臨時的 パートタイム	計						
70,794	720	71,514	48,880	441	49,321	15,810	2,286	18,096	7,178	1,251	8,429
73,762	803	74,565	50,674	427	51,101	16,070	2,415	18,485	6,964	1,225	8,189
6,836	59	6,895	4,589	33	4,622	1,346	197	1,543	667	83	750
6,802	57	6,859	4,584	32	4,616	1,219	183	1,402	527	118	645
6,634	56	6,690	4,522	30	4,552	1,219	202	1,421	609	119	728
5,903	59	5,962	4,118	33	4,151	1,012	163	1,175	480	96	576
5,737	56	5,793	4,034	29	4,063	1,020	105	1,125	412	84	496
5,841	56	5,897	4,122	31	4,153	1,178	166	1,344	509	85	594
5,989	64	6,053	4,210	36	4,246	1,140	212	1,352	535	100	635
5,844	79	5,923	4,033	40	4,073	999	251	1,250	487	72	559
5,481	88	5,569	3,710	45	3,755	876	275	1,151	405	137	542
5,688	92	5,780	3,858	47	3,905	1,140	214	1,354	380	123	503
6,335	78	6,413	4,331	36	4,367	2,675	221	2,896	628	110	738
6,672	59	6,731	4,563	35	4,598	2,246	226	2,472	1,325	98	1,423
27,030	253	27,283	18,854	114	18,968	6,124	775	6,899	2,361	322	2,683
10,005	58	10,063	6,750	32	6,782	2,167	247	2,414	921	125	1,046
9,031	90	9,121	6,285	32	6,317	1,796	398	2,194	766	211	977
8,871	130	9,001	6,054	73	6,127	1,836	463	2,299	823	262	1,085
4,029	50	4,079	2,741	29	2,770	1,099	146	1,245	610	102	712
3,584	70	3,654	2,245	54	2,299	653	83	736	322	47	369
6,254	102	6,356	4,418	59	4,477	1,191	159	1,350	552	84	636
4,958	50	5,008	3,327	34	3,361	1,204	144	1,348	609	72	681

9 月		10 月		11 月		12 月		令和6年1月		2 月		3 月	
一般	うち常用	一般	うち常用	一般	うち常用	一般	うち常用	一般	うち常用	一般	うち常用	一般	うち常用
151	85	100	53	72	48	72	72	98	89	111	100	232	136
16	15	3	3	10	10	12	12	2	2	8	8	11	11
1,114	1,093	899	890	821	804	1,067	1,061	899	894	858	856	1,122	1,120
642	627	447	443	460	446	647	644	493	493	458	458	669	669
1,496	1,455	1,348	1,297	1,066	1,032	1,484	1,424	1,368	1,300	1,128	1,090	1,314	1,280
338	311	329	295	311	284	359	310	362	304	259	244	339	327
26	24	35	29	6	6	12	10	23	23	17	14	14	12
117	117	165	163	96	94	112	112	152	152	75	75	111	111
35	35	40	40	25	25	32	32	49	49	46	46	22	22
21	21	22	22	12	12	20	20	14	14	23	21	30	30
27	27	13	11	7	7	13	13	18	18	11	11	27	26
21	21	18	18	20	20	33	32	15	15	15	14	19	19
47	46	19	19	15	15	64	63	31	31	16	16	51	51
0	0	0	0	1	1	0	0	0	0	1	1	0	0
39	39	31	31	23	21	51	51	38	31	19	18	31	31
1	1	7	7	3	3	9	9	2	2	0	0	11	11
41	40	40	39	26	26	73	73	42	41	41	40	64	57
15	15	13	13	13	13	11	11	9	9	10	10	10	10
29	29	9	9	6	6	25	25	9	9	16	16	30	30
150	150	101	101	75	75	149	149	81	81	84	84	114	114
80	80	56	56	39	39	68	68	47	47	33	33	60	59
126	126	113	113	91	89	109	109	120	120	91	89	90	88
30	30	18	15	24	24	37	37	18	18	16	16	32	30
94	87	115	113	77	76	79	72	82	80	96	94	56	51
108	105	64	63	77	77	114	114	99	99	69	68	78	76
30	30	42	42	22	22	37	37	46	46	61	51	34	34
84	84	61	61	57	57	60	60	43	43	84	84	64	64
37	37	37	37	40	40	17	17	68	68	45	45	27	27
22	18	17	16	13	13	17	17	7	7	22	22	19	19
57	57	106	72	56	53	63	57	75	59	70	70	67	65
394	375	396	383	334	318	361	335	372	342	289	261	294	275
1,488	1,405	1,185	1,121	1,068	1,024	1,183	1,108	1,204	1,133	1,153	1,109	1,263	1,199
264	222	279	263	230	214	279	237	290	277	225	211	300	273
1,224	1,183	906	858	838	810	904	871	914	856	928	898	963	926
53	53	53	51	52	51	57	57	44	42	60	50	59	59
76	76	90	89	80	75	51	51	107	105	82	82	81	81
147	144	103	102	104	99	151	138	116	114	127	122	130	112
501	492	555	532	451	444	363	359	496	492	463	460	411	408
227	220	317	295	209	207	131	131	272	269	227	224	151	151
239	237	219	218	209	207	182	180	201	201	180	180	230	228
404	381	501	480	363	362	447	447	500	499	442	427	442	428
134	133	136	124	126	114	149	130	143	134	184	171	205	203
1,566	1,556	1,867	1,843	1,177	1,159	1,474	1,382	1,953	1,772	1,691	1,610	1,391	1,331
462	457	670	666	481	473	552	515	680	613	596	568	516	484
11	11	3	3	4	3	8	7	38	36	14	12	7	7
1,093	1,088	1,194	1,174	692	683	914	860	1,235	1,123	1,081	1,030	868	840
75	43	116	57	189	82	60	53	81	63	75	61	83	77
1,076	819	1,122	781	827	572	1,031	681	1,007	762	1,054	669	1,054	677
447	197	428	120	277	47	434	108	304	81	380	83	433	126
377	374	490	465	369	350	383	366	465	449	439	358	368	316
155	105	129	91	398	72	154	101	432	369	804	726	433	403
8,925	8,305	8,726	7,985	7,207	6,332	8,196	7,485	8,904	8,178	8,621	7,894	8,611	7,884
456	413	374	339	334	299	282	276	400	373	435	419	488	407
2,327	2,231	2,279	2,208	1,820	1,764	1,965	1,938	2,240	2,195	2,094	2,048	2,323	2,271
2,224	2,160	1,986	1,888	1,493	1,419	2,008	1,905	2,122	2,034	1,768	1,630	2,033	1,924
1,557	1,496	1,585	1,471	1,386	1,310	1,603	1,475	1,561	1,404	1,463	1,358	1,315	1,224
569	497	511	457	391	355	518	436	582	511	510	453	470	394
685	520	682	530	495	411	682	529	575	492	646	536	567	465
1,107	988	1,309	1,092	1,288	774	1,138	926	1,424	1,169	1,705	1,450	1,415	1,199
1,181	1,023	1,216	1,006	959	808	944	809	1,184	1,023	1,225	1,090	1,168	971
4,017	3,758	3,900	3,647	3,394	3,147	3,524	3,258	3,907	3,675	4,014	3,704	4,033	3,734
2,511	2,424	2,282	2,145	1,712	1,502	2,248	2,141	2,485	2,333	2,082	1,940	2,164	2,045
766	705	842	793	700	563	1,027	878	913	827	700	601	774	712
211	196	233	204	249	156	227	202	181	163	252	240	213	196
130	120	143	112	87	73	162	145	120	94	162	156	162	154
109	79	110	78	106	83	64	52	114	63	186	163	97	72

(安定所別)[一般・常用](パートタイムを含む)

安定所別 産業・規模別		山形県計		山形		米沢	
		一般	うち常用	一般	うち常用	一般	うち常用
A	農、林、漁業(01～04)	1,878	1,016	397	134	132	119
C	鉱業、採石業、砂利採取業(05)	105	103	16	16	24	22
D	建設業(06～08)	11,566	11,466	3,289	3,258	1,304	1,302
	06 総合工事業	6,519	6,459	1,640	1,624	662	660
E	製造業(09～32)	15,795	15,301	4,283	4,105	2,879	2,802
	09 食料品製造業	3,986	3,687	1,557	1,415	439	414
	10 飲料・たばこ・飼料製造業	232	200	52	44	72	56
	11 繊維工業	1,451	1,446	83	83	383	378
	12 木材・木製品製造業(家具を除く)	407	405	40	40	22	22
	13 家具・装備品製造業	238	236	117	117	20	20
	14 パルプ・紙・紙加工品製造業	182	179	77	76	53	51
	15 印刷・同関連業	242	240	85	85	67	67
	16 化学工業	416	412	237	236	83	81
	17 石油製品・石炭製品製造業	3	3	3	3	0	0
	18 プラスチック製品製造業(別掲を除く)	382	370	36	36	69	69
	19 ゴム製品製造業	81	79	38	38	20	18
	21 窯業・土石製品製造業	577	560	293	283	63	59
	22 鉄鋼業	157	157	42	42	0	0
	23 非鉄金属製造業	191	191	52	52	34	34
	24 金属製品製造業	1,284	1,283	268	268	231	231
	25 はん用機械器具製造業	692	690	291	291	99	97
	26 生産用機械器具製造業	1,250	1,225	389	375	280	279
	27 業務用機械器具製造業	304	290	85	83	10	10
	28 電子部品・デバイス・電子回路製造業	1,020	976	6	6	292	284
	29 電気機械器具製造業	1,022	1,011	186	186	373	370
	30 情報通信機械器具製造業	404	389	42	42	109	104
	31 輸送用機械器具製造業	810	808	194	194	70	68
	20,32 その他の製造業	464	464	110	110	90	90
F	電気・ガス・熱供給・水道業(33～36)	198	181	61	50	29	28
G	情報通信業(37～41)	1,000	893	467	409	148	148
H	運輸業、郵便業(42～49)	4,273	4,025	1,637	1,562	388	372
I	卸売業、小売業(50～61)	14,877	14,181	7,072	6,720	1,572	1,509
	50～55 卸売業	3,182	2,903	1,916	1,707	264	237
	56～61 小売業	11,695	11,278	5,156	5,013	1,308	1,272
J	金融業、保険業(62～67)	653	613	476	437	69	69
K	不動産業、物品賃貸業(68～70)	1,038	1,022	501	488	94	94
L	学術研究、専門・技術サービス業(71～74)	1,476	1,405	887	827	87	87
M	宿泊業、飲食サービス業(75～77)	5,764	5,676	2,470	2,455	543	541
	75 宿泊業	2,860	2,808	999	991	341	339
	76 飲食店	2,489	2,464	1,253	1,246	199	199
N	生活関連サービス業、娯楽業(78～80)	5,035	4,924	2,109	2,108	277	270
O	教育、学習支援業(81, 82)	1,684	1,598	764	748	239	229
P	医療、福祉(83～85)	18,849	18,281	8,164	7,985	2,367	2,319
	83 医療業	6,903	6,696	3,012	2,940	744	725
	84 保健衛生	143	137	92	89	24	24
	85 社会保険・社会福祉・介護事業	11,803	11,448	5,060	4,956	1,599	1,570
Q	複合サービス業(86, 87)	1,632	934	462	127	177	177
R	サービス業(他に分類されないもの)(88～96)	12,311	8,637	5,628	4,511	1,388	1,166
	91 職業紹介・労働者派遣業	4,793	1,547	1,670	680	670	456
	92 その他の事業サービス業	4,831	4,519	2,750	2,662	497	496
S, T	公務(他に分類されるものを除く)・その他(97,98,99)	3,176	2,411	1,337	1,012	328	259
合計		101,310	92,667	40,020	36,952	12,045	11,513
企業規模	4人以下	5,137	4,338	1,939	1,667	519	501
	5～29人	25,844	25,083	9,217	9,008	3,501	3,460
	30～99人	23,311	22,236	7,955	7,675	3,376	3,262
	100～299人	18,153	16,899	7,538	7,021	2,565	2,329
	300～499人	6,176	5,458	2,253	2,087	406	392
	500～999人	7,516	6,035	3,486	3,243	952	921
	1000人以上	15,173	12,618	7,632	6,251	726	648
事業所規模	4人以下	14,809	12,242	5,816	5,030	1,720	1,536
	5～29人	45,558	42,627	17,119	16,266	5,698	5,575
	30～99人	25,813	24,440	10,192	9,603	2,965	2,818
	100～299人	9,573	8,657	4,048	3,795	989	962
	300～499人	2,749	2,348	1,242	947	349	325
	500～999人	1,632	1,437	755	687	324	297
	1000人以上	1,176	916	848	624	0	0

酒田		鶴岡		新庄		長井		村山		寒河江	
一般	うち常用	一般	うち常用	一般	うち常用	一般	うち常用	一般	うち常用	一般	うち常用
149	101	482	205	169	157	78	73	388	173	83	54
3	3	20	20	0	0	23	23	12	12	7	7
1,587	1,571	2,000	1,975	1,068	1,055	768	763	795	795	755	747
800	795	1,025	1,009	853	842	593	588	479	479	467	462
1,670	1,596	1,907	1,824	996	983	1,216	1,202	1,388	1,349	1,456	1,440
709	645	289	244	205	204	28	27	359	345	400	393
31	26	26	26	2	2	6	6	1	0	42	40
134	134	321	321	202	202	35	35	13	13	280	280
11	11	22	22	32	30	159	159	10	10	111	111
43	43	23	23	19	19	0	0	12	10	4	4
27	27	5	5	2	2	9	9	9	9	0	0
43	42	3	3	9	8	0	0	4	4	31	31
68	67	0	0	0	0	5	5	20	20	3	3
0	0	0	0	0	0	0	0	0	0	0	0
8	8	43	43	29	29	43	43	123	112	31	30
10	10	12	12	0	0	0	0	0	0	1	1
20	20	74	71	15	15	79	79	4	4	29	29
39	39	12	12	12	12	0	0	37	37	15	15
18	18	0	0	8	8	79	79	0	0	0	0
139	139	207	206	81	81	148	148	106	106	104	104
49	49	106	106	9	9	61	61	57	57	20	20
78	78	115	115	9	9	113	113	200	193	66	63
0	0	35	35	28	21	59	59	43	41	44	41
122	122	272	240	104	102	39	39	71	69	114	114
64	61	161	159	54	54	92	89	88	88	4	4
28	28	14	14	34	34	78	68	82	82	17	17
22	22	167	167	61	61	157	157	71	71	68	68
7	7	0	0	81	81	26	26	78	78	72	72
16	16	22	21	15	12	7	6	26	26	22	22
214	213	38	36	14	7	47	27	17	8	55	45
537	505	471	460	171	165	149	131	608	543	312	287
1,394	1,357	2,262	2,068	567	556	804	794	571	555	635	622
367	351	304	300	37	37	42	42	134	123	118	106
1,027	1,006	1,958	1,768	530	519	762	752	437	432	517	516
14	14	50	50	10	10	9	9	25	24	0	0
212	212	162	159	10	10	4	4	34	34	21	21
110	101	217	217	19	19	35	34	106	105	15	15
588	582	1,169	1,127	156	156	236	236	373	368	229	211
278	273	656	634	104	104	186	186	187	186	109	95
307	306	336	327	50	50	50	50	183	179	111	107
1,718	1,672	463	452	129	129	33	33	136	104	170	156
179	157	160	139	104	99	48	48	135	125	55	53
2,105	1,933	2,211	2,142	1,182	1,162	569	532	1,121	1,099	1,130	1,109
712	647	835	822	588	574	123	119	562	556	327	313
18	17	0	0	9	7	0	0	0	0	0	0
1,375	1,269	1,376	1,320	585	581	446	413	559	543	803	796
169	78	209	169	327	236	19	15	63	35	206	97
2,140	1,022	840	788	263	249	278	274	1,133	337	641	290
1,120	232	49	29	3	3	1	1	890	97	390	49
786	603	423	401	137	131	13	13	87	85	138	128
152	104	417	257	337	282	149	117	150	121	306	259
12,957	11,237	13,100	12,109	5,537	5,287	4,472	4,321	7,081	5,813	6,098	5,435
566	460	797	614	194	185	239	213	527	365	356	333
2,504	2,453	3,710	3,484	1,907	1,878	1,240	1,207	2,128	2,027	1,637	1,566
3,278	2,955	2,996	2,895	1,339	1,287	1,196	1,191	1,430	1,264	1,741	1,707
1,852	1,769	2,162	2,124	1,405	1,320	825	787	969	718	837	831
631	598	440	408	259	228	683	667	798	727	706	351
1,172	518	779	676	0	0	107	107	852	412	168	158
2,954	2,484	2,216	1,908	433	389	182	149	377	300	653	489
2,386	1,910	1,494	1,270	805	692	444	415	1,256	711	888	678
5,867	5,254	5,794	5,383	2,581	2,513	2,342	2,272	3,324	2,830	2,833	2,534
3,013	2,865	4,025	3,818	1,466	1,430	1,062	1,048	1,560	1,424	1,530	1,434
1,051	682	1,383	1,280	515	511	563	528	479	399	545	500
179	156	211	198	109	90	21	18	444	433	194	181
241	186	180	147	61	51	40	40	18	16	13	13
220	184	13	13	0	0	0	0	0	0	95	95

4 年齢別・職業別 常用職業紹介状況(パートタイムを含む)【年齢別】

山形県計

項目 年齢別	新規求職 申込件数	有効求職 者数	新規求人 数	有効求人 数	紹介件数	就職件数	充足数	新規求人 倍率	有効求人 倍率
年齢計	50,219	202,292	92,667	262,534	45,779	17,632	17,115	1.85	1.30
19歳以下	518	1,774	1,208	2,932	411	192	1,732	2.33	1.65
20～24歳	3,768	14,715	8,791	24,308	3,434	1,349	1,855	2.33	1.65
25～29歳	4,611	18,992	10,758	31,374	4,226	1,644	1,854	2.33	1.65
30～34歳	4,732	18,662	11,004	30,735	4,562	1,686	1,840	2.33	1.65
35～39歳	4,851	19,195	11,161	31,282	4,794	1,867	1,761	2.30	1.63
40～44歳	4,811	18,693	10,325	28,275	4,845	1,886	1,647	2.15	1.51
45～49歳	4,620	18,687	9,205	26,160	5,033	1,907	1,514	1.99	1.40
50～54歳	4,668	18,795	8,733	24,649	4,984	1,840	1,490	1.87	1.31
55～59歳	4,309	18,618	8,058	24,406	4,764	1,686	1,490	1.87	1.31
60～64歳	5,429	26,026	6,494	21,472	4,604	1,852	1,068	1.20	0.83
65歳以上	7,902	28,135	6,930	16,941	4,122	1,723	864	0.88	0.60

ハローワーク山形

項目 年齢別	新規求職 申込件数	有効求職 者数	新規求人 数	有効求人 数	紹介件数	就職件数	充足数	新規求人 倍率	有効求人 倍率
年 齢 計	18,751	77,687	36,952	104,025	17,636	5,685	6,028	1.97	1.34
19 歳以下	174	515	423	858	92	36	612	2.43	1.67
20～24歳	1,414	5,782	3,426	9,569	1,248	408	653	2.42	1.65
25～29歳	1,898	8,080	4,599	13,372	1,724	557	652	2.42	1.65
30～34歳	1,913	7,804	4,618	12,872	1,906	586	646	2.41	1.65
35～39歳	1,881	7,856	4,518	12,903	1,870	636	608	2.40	1.64
40～44歳	1,908	7,579	4,133	11,166	1,983	642	566	2.17	1.47
45～49歳	1,886	7,858	3,836	10,855	2,087	653	531	2.03	1.38
50～54歳	1,784	7,213	3,469	9,516	1,973	595	525	1.94	1.32
55～59歳	1,611	6,971	3,130	9,187	1,822	525	524	1.94	1.32
60～64歳	1,776	8,472	2,311	7,404	1,572	541	385	1.30	0.87
65 歳以上	2,506	9,557	2,489	6,323	1,359	506	326	0.99	0.66

ハローワーク米沢

項目 年齢別	新規求職 申込件数	有効求職 者数	新規求人 数	有効求人 数	紹介件数	就職件数	充足数	新規求人 倍率	有効求人 倍率
年 齢 計	6,413	26,365	11,513	33,351	6,232	2,544	2,368	1.80	1.26
19 歳以下	59	205	137	342	50	29	244	2.32	1.67
20～24歳	492	1,872	1,148	3,125	464	209	261	2.33	1.67
25～29歳	523	2,159	1,220	3,604	463	228	262	2.33	1.67
30～34歳	584	2,252	1,362	3,759	590	232	260	2.33	1.67
35～39歳	598	2,351	1,376	3,869	627	249	250	2.30	1.65
40～44歳	554	2,218	1,219	3,467	592	240	234	2.20	1.56
45～49歳	610	2,614	1,233	3,730	704	305	207	2.02	1.43
50～54歳	612	2,571	1,087	3,204	725	287	201	1.78	1.25
55～59歳	566	2,540	1,005	3,166	705	253	201	1.78	1.25
60～64歳	774	3,907	841	2,927	705	274	136	1.09	0.75
65 歳以上	1,041	3,676	885	2,158	607	238	112	0.85	0.59

ハローワーク酒田

項目 年齢別	新規求職 申込件数	有効求職 者数	新規求人 数	有効求人 数	紹介件数	就職件数	充足数	新規求人 倍率	有効求人 倍率
年齢計	6,285	24,365	11,237	31,599	5,607	2,230	2,120	1.79	1.30
19歳以下	58	205	129	332	59	31	210	2.22	1.62
20～24歳	467	1,792	1,040	2,912	397	167	228	2.23	1.63
25～29歳	587	2,328	1,308	3,784	513	206	229	2.23	1.63
30～34歳	623	2,400	1,383	3,891	601	225	227	2.22	1.62
35～39歳	618	2,272	1,353	3,632	603	248	219	2.19	1.60
40～44歳	581	2,105	1,213	3,197	578	236	207	2.09	1.52
45～49歳	534	2,142	1,045	3,046	657	228	195	1.96	1.42
50～54歳	614	2,413	1,145	3,263	607	237	192	1.86	1.35
55～59歳	537	2,229	1,002	3,014	542	215	192	1.87	1.35
60～64歳	670	3,020	754	2,417	560	239	124	1.13	0.80
65歳以上	996	3,459	865	2,111	490	198	97	0.87	0.61

ハローワーク鶴岡

項目 年齢別	新規求職 申込件数	有効求職 者数	新規求人 数	有効求人 数	紹介件数	就職件数	充足数	新規求人 倍率	有効求人 倍率
年齢計	5,799	22,132	12,109	34,524	5,225	2,190	2,224	2.09	1.56
19歳以下	65	226	173	448	69	30	224	2.66	1.98
20～24歳	417	1,579	1,117	3,152	404	175	242	2.68	2.00
25～29歳	522	1,999	1,398	3,990	537	220	241	2.68	2.00
30～34歳	469	1,824	1,253	3,633	458	205	240	2.67	1.99
35～39歳	544	2,077	1,425	4,057	516	239	228	2.62	1.95
40～44歳	555	2,033	1,378	3,744	504	200	212	2.48	1.84
45～49歳	494	1,950	1,090	3,181	503	235	198	2.21	1.63
50～54歳	554	2,069	1,221	3,371	549	242	198	2.20	1.63
55～59歳	519	2,172	1,144	3,539	583	216	198	2.20	1.63
60～64歳	667	3,190	934	3,242	614	238	136	1.40	1.02
65歳以上	993	3,013	976	2,167	488	190	107	0.98	0.72

ハローワーク新庄

項目 年齢別	新規求職 申込件数	有効求職 者数	新規求人 数	有効求人 数	紹介件数	就職件数	充足数	新規求人 倍率	有効求人 倍率
年 齢 計	3,202	11,616	5,287	14,777	2,721	1,333	1,191	1.65	1.27
19 歳以下	50	122	106	198	39	20	114	2.12	1.62
20～24歳	267	898	563	1,455	229	104	122	2.11	1.62
25～29歳	249	937	525	1,518	228	110	122	2.11	1.62
30～34歳	250	875	526	1,412	235	110	122	2.10	1.61
35～39歳	256	924	534	1,482	233	109	121	2.09	1.60
40～44歳	264	962	534	1,484	297	127	115	2.02	1.54
45～49歳	256	960	483	1,380	266	129	105	1.89	1.44
50～54歳	270	1,018	470	1,345	275	123	104	1.74	1.32
55～59歳	234	1,011	407	1,335	248	122	104	1.74	1.32
60～64歳	406	1,876	543	1,882	335	168	90	1.34	1.00
65 歳以上	700	2,033	596	1,286	336	211	72	0.85	0.63

ハローワーク長井

項目 年齢別	新規求職 申込件数	有効求職 者数	新規求人 数	有効求人 数	紹介件数	就職件数	充足数	新規求人 倍率	有効求人 倍率
年 齢 計	2,129	9,439	4,321	12,432	1,868	855	763	2.03	1.32
19 歳以下	25	150	71	283	30	16	78	2.84	1.89
20～24歳	131	599	365	1,124	141	72	81	2.79	1.88
25～29歳	170	797	474	1,495	166	79	82	2.79	1.88
30～34歳	185	730	513	1,362	151	67	82	2.77	1.87
35～39歳	178	736	487	1,356	195	87	80	2.74	1.84
40～44歳	190	732	508	1,317	177	84	77	2.67	1.80
45～49歳	192	679	479	1,134	188	88	69	2.49	1.67
50～54歳	192	810	431	1,216	211	79	67	2.24	1.50
55～59歳	197	925	443	1,389	214	96	67	2.25	1.50
60～64歳	241	1,402	259	959	188	93	44	1.07	0.68
65 歳以上	428	1,879	291	797	207	94	36	0.68	0.42

ハローワーク村山

項目 年齢別	新規求職 申込件数	有効求職 者数	新規求人 数	有効求人 数	紹介件数	就職件数	充足数	新規求人 倍率	有効求人 倍率
年 齢 計	4,315	17,657	5,813	16,618	3,526	1,460	1,142	1.35	0.94
19 歳以下	48	225	84	277	39	14	121	1.75	1.23
20～24歳	321	1,277	564	1,575	305	108	129	1.76	1.23
25～29歳	385	1,598	676	1,970	366	128	129	1.76	1.23
30～34歳	407	1,628	713	2,000	357	131	127	1.75	1.23
35～39歳	460	1,749	787	2,095	467	186	122	1.71	1.20
40～44歳	441	1,899	709	2,131	358	177	112	1.61	1.12
45～49歳	379	1,448	565	1,497	355	156	98	1.49	1.03
50～54歳	337	1,489	454	1,389	306	121	95	1.35	0.93
55～59歳	330	1,451	445	1,353	283	117	95	1.35	0.93
60～64歳	509	2,381	428	1,368	352	160	66	0.84	0.57
65 歳以上	698	2,512	388	963	338	162	48	0.56	0.38

ハローワーク寒河江

項目 年齢別	新規求職 申込件数	有効求職 者数	新規求人 数	有効求人 数	紹介件数	就職件数	充足数	新規求人 倍率	有効求人 倍率
年齢計	3,325	13,031	5,435	15,208	2,964	1,335	1,279	1.63	1.17
19歳以下	39	126	82	193	33	16	128	2.10	1.53
20～24歳	259	916	548	1,415	246	106	139	2.12	1.54
25～29歳	277	1,094	586	1,690	229	116	138	2.12	1.54
30～34歳	301	1,149	633	1,763	264	130	136	2.10	1.53
35～39歳	316	1,230	662	1,877	283	113	132	2.09	1.53
40～44歳	318	1,165	633	1,686	356	180	125	1.99	1.45
45～49歳	269	1,036	501	1,395	273	113	112	1.86	1.35
50～54歳	305	1,212	502	1,427	338	156	109	1.65	1.18
55～59歳	315	1,319	518	1,552	367	142	109	1.64	1.18
60～64歳	386	1,778	396	1,260	278	139	86	1.03	0.71
65歳以上	540	2,006	374	950	297	124	65	0.69	0.47

4 年齢別・職業別 常用職業紹介状況(パートタイムを含む)【職業別】

山形県計

項目 職業別	新規求職 申込件数	有効求職 者数	新規求人 数	有効求人 数	紹介件数	就職件数	充足数	新規求人 倍率	有効求人 倍率
職 業 計	50,219	202,292	92,667	262,534	45,779	17,632	17,115	1.85	1.30
管理的職業従事者	110	458	217	646	97	28	26	1.97	1.41
専門的・技術的 職業従事者	5,750	22,198	15,272	43,515	4,814	2,063	2,001	2.66	1.96
事務従事者	12,054	50,576	10,155	25,917	14,582	4,363	3,770	0.84	0.51
販売従事者	2,962	12,261	11,131	32,417	2,705	1,015	1,147	3.76	2.64
サービス職業 従事者	5,635	21,279	18,492	53,162	4,639	2,274	2,849	3.28	2.50
保安職業従事者	349	1,240	2,111	6,292	309	134	268	6.05	5.07
農林漁業従事者	977	3,047	1,288	3,446	705	350	463	1.32	1.13
生産工程従事者	7,106	27,210	14,566	42,155	6,903	2,780	2,985	2.05	1.55
輸送・機械運転 従事者	1,834	6,441	4,613	13,335	1,930	812	868	2.52	2.07
建設・採掘従事者	1,012	3,440	6,632	19,313	765	394	491	6.55	5.61
運搬・清掃・包装等 従事者	7,988	35,853	8,190	22,336	6,677	2,740	2,247	1.03	0.62
分類不能の職業	4,442	18,289	0	0	1,653	679	0	0.00	0.00

ハローワーク山形

項目 職業別	新規求職 申込件数	有効求職 者数	新規求人 数	有効求人 数	紹介件数	就職件数	充足数	新規求人 倍率	有効求人 倍率
職 業 計	18,751	77,687	36,952	104,025	17,636	5,685	6,028	1.97	1.34
管理的職業従事者	77	294	94	274	58	16	9	1.22	0.93
専門的・技術的 職業従事者	2,574	10,156	6,400	18,054	2,115	810	812	2.49	1.78
事務従事者	5,375	22,909	4,736	11,909	6,950	1,745	1,640	0.88	0.52
販売従事者	1,185	4,983	4,765	13,770	1,110	345	375	4.02	2.76
サービス職業 従事者	2,137	8,264	8,230	23,826	1,648	732	959	3.85	2.88
保安職業従事者	128	470	1,307	3,839	118	48	137	10.21	8.17
農林漁業従事者	278	849	210	557	185	86	97	0.76	0.66
生産工程従事者	2,138	8,491	4,210	12,041	2,100	719	710	1.97	1.42
輸送・機械運転 従事者	545	2,105	1,503	4,343	655	215	240	2.76	2.06
建設・採掘従事者	330	1,197	1,804	5,261	315	139	150	5.47	4.40
運搬・清掃・包装等 従事者	2,201	9,987	3,693	10,151	1,932	682	899	1.68	1.02
分類不能の職業	1,783	7,982	0	0	450	148	0	0.00	0.00

ハローワーク米沢

項目 職業別	新規求職 申込件数	有効求職 者数	新規求人 数	有効求人 数	紹介件数	就職件数	充足数	新規求人 倍率	有効求人 倍率
職 業 計	6,413	26,365	11,513	33,351	6,232	2,544	2,368	1.80	1.26
管理的職業従事者	3	29	26	77	2	1	2	8.67	2.66
専門的・技術的 職業従事者	590	2,390	1,910	5,561	570	241	274	3.24	2.33
事務従事者	1,544	6,337	1,150	2,959	1,765	621	483	0.74	0.47
販売従事者	378	1,526	1,073	3,152	366	150	162	2.84	2.07
サービス職業 従事者	742	2,889	2,137	6,213	693	340	393	2.88	2.15
保安職業従事者	45	131	272	852	41	18	27	6.04	6.50
農林漁業従事者	83	258	137	429	62	37	28	1.65	1.66
生産工程従事者	1,184	4,356	2,543	7,554	1,270	508	553	2.15	1.73
輸送・機械運転 従事者	241	852	603	1,792	228	112	115	2.50	2.10
建設・採掘従事者	103	396	760	2,258	84	45	70	7.38	5.70
運搬・清掃・包装等 従事者	953	4,892	902	2,504	849	344	261	0.95	0.51
分類不能の職業	547	2,309	0	0	302	127	0	0.00	0.00

ハローワーク酒田

項目 職業別	新規求職 申込件数	有効求職 者数	新規求人 数	有効求人 数	紹介件数	就職件数	充足数	新規求人 倍率	有効求人 倍率
職 業 計	6,285	24,365	11,237	31,599	5,607	2,230	2,120	1.79	1.30
管理的職業従事者	2	9	30	88	2	0	2	15.00	9.78
専門的・技術的 職業従事者	687	2,562	1,539	4,374	579	250	216	2.24	1.71
事務従事者	1,362	5,664	1,171	3,085	1,617	496	391	0.86	0.54
販売従事者	393	1,586	1,667	4,655	320	138	205	4.24	2.94
サービス職業 従事者	746	2,783	2,469	7,046	612	293	377	3.31	2.53
保安職業従事者	52	220	177	506	49	21	29	3.40	2.30
農林漁業従事者	123	374	140	385	90	33	52	1.14	1.03
生産工程従事者	791	2,929	1,685	4,788	770	300	375	2.13	1.63
輸送・機械運転 従事者	313	1,073	674	1,980	308	137	147	2.15	1.85
建設・採掘従事者	129	372	848	2,431	116	63	82	6.57	6.53
運搬・清掃・包装等 従事者	1,148	4,594	837	2,261	923	398	244	0.73	0.49
分類不能の職業	539	2,199	0	0	221	101	0	0.00	0.00

ハローワーク鶴岡

項目 職業別	新規求職 申込件数	有効求職 者数	新規求人 数	有効求人 数	紹介件数	就職件数	充足数	新規求人 倍率	有効求人 倍率
職 業 計	5,799	22,132	12,109	34,524	5,225	2,190	2,224	2.09	1.56
管理的職業従事者	3	20	42	136	1	0	2	14.00	6.80
専門的・技術的 職業従事者	686	2,483	1,795	5,142	542	264	280	2.62	2.07
事務従事者	1,092	4,539	1,117	2,970	1,362	449	409	1.02	0.65
販売従事者	318	1,222	1,501	4,381	319	133	162	4.72	3.59
サービス職業 従事者	644	2,318	2,446	6,994	523	253	423	3.80	3.02
保安職業従事者	40	121	157	453	32	17	30	3.93	3.74
農林漁業従事者	104	341	180	437	100	42	66	1.73	1.28
生産工程従事者	651	2,352	1,962	5,715	605	289	382	3.01	2.43
輸送・機械運転 従事者	199	622	587	1,655	199	90	122	2.95	2.66
建設・採掘従事者	120	337	1,218	3,588	75	42	69	10.15	10.65
運搬・清掃・包装等 従事者	1,534	6,132	1,104	3,053	1,246	512	279	0.72	0.50
分類不能の職業	408	1,645	0	0	221	99	0	0.00	0.00

ハローワーク新庄

項目 職業別	新規求職 申込件数	有効求職 者数	新規求人 数	有効求人 数	紹介件数	就職件数	充足数	新規求人 倍率	有効求人 倍率
職 業 計	3,202	11,616	5,287	14,777	2,721	1,333	1,191	1.65	1.27
管理的職業従事者	0	3	5	17	1	0	0	-	5.67
専門的・技術的 職業従事者	239	879	1,038	2,992	199	107	105	4.34	3.40
事務従事者	652	2,582	459	1,130	779	282	250	0.70	0.44
販売従事者	158	673	417	1,249	138	72	66	2.64	1.86
サービス職業 従事者	316	1,110	798	2,193	263	164	173	2.53	1.98
保安職業従事者	23	62	88	340	27	8	15	3.83	5.48
農林漁業従事者	134	320	247	639	94	59	68	1.84	2.00
生産工程従事者	401	1,495	911	2,622	340	187	186	2.27	1.75
輸送・機械運転 従事者	158	473	298	852	152	70	58	1.89	1.80
建設・採掘従事者	126	405	605	1,742	64	36	34	4.80	4.30
運搬・清掃・包装等 従事者	657	2,520	421	1,001	515	286	236	0.64	0.40
分類不能の職業	338	1,094	0	0	149	62	0	0.00	0.00

ハローワーク長井

項目 職業別	新規求職 申込件数	有効求職 者数	新規求人 数	有効求人 数	紹介件数	就職件数	充足数	新規求人 倍率	有効求人 倍率
職 業 計	2,129	9,439	4,321	12,432	1,868	855	763	2.03	1.32
管理的職業従事者	4	16	7	15	3	2	5	1.75	0.94
専門的・技術的 職業従事者	202	729	728	2,087	177	71	69	3.60	2.86
事務従事者	378	1,723	443	1,141	406	157	154	1.17	0.66
販売従事者	111	472	673	2,118	97	48	51	6.06	4.49
サービス職業 従事者	250	980	590	1,730	240	124	133	2.36	1.77
保安職業従事者	21	76	25	71	14	7	7	1.19	0.93
農林漁業従事者	64	229	87	211	35	17	38	1.36	0.92
生産工程従事者	436	1,853	863	2,473	413	213	199	1.98	1.33
輸送・機械運転 従事者	96	361	243	718	99	42	43	2.53	1.99
建設・採掘従事者	45	179	461	1,314	25	15	17	10.24	7.34
運搬・清掃・包装等 従事者	295	1,760	201	554	245	108	47	0.68	0.31
分類不能の職業	227	1,061	0	0	114	51	0	0.00	0.00

ハローワーク村山

項目 職業別	新規求職 申込件数	有効求職 者数	新規求人 数	有効求人 数	紹介件数	就職件数	充足数	新規求人 倍率	有効求人 倍率
職 業 計	4,315	17,657	5,813	16,618	3,526	1,460	1,142	1.35	0.94
管理的職業従事者	9	45	5	18	9	4	3	0.56	0.40
専門的・技術的 職業従事者	407	1,616	1,003	2,969	307	148	103	2.46	1.84
事務従事者	900	3,888	475	1,261	917	306	182	0.53	0.32
販売従事者	229	977	397	1,204	179	61	55	1.73	1.23
サービス職業 従事者	440	1,663	1,009	2,828	351	185	209	2.29	1.70
保安職業従事者	22	95	57	157	16	7	14	2.59	1.65
農林漁業従事者	112	424	191	546	83	41	64	1.71	1.29
生産工程従事者	905	3,355	1,231	3,565	800	318	291	1.36	1.06
輸送・機械運転 従事者	151	503	361	1,033	141	80	73	2.39	2.05
建設・採掘従事者	95	320	502	1,429	56	33	29	5.28	4.47
運搬・清掃・包装等 従事者	731	3,805	582	1,608	577	234	119	0.80	0.42
分類不能の職業	314	966	0	0	90	43	0	0.00	0.00

ハローワーク寒河江

項目 職業別	新規求職 申込件数	有効求職 者数	新規求人 数	有効求人 数	紹介件数	就職件数	充足数	新規求人 倍率	有効求人 倍率
職 業 計	3,325	13,031	5,435	15,208	2,964	1,335	1,279	1.63	1.17
管理的職業従事者	12	42	8	21	21	5	3	0.67	0.50
専門的・技術的 職業従事者	365	1,383	859	2,336	325	172	142	2.35	1.69
事務従事者	751	2,934	604	1,462	786	307	261	0.80	0.50
販売従事者	190	822	638	1,888	176	68	71	3.36	2.30
サービス職業 従事者	360	1,272	813	2,332	309	183	182	2.26	1.83
保安職業従事者	18	65	28	74	12	8	9	1.56	1.14
農林漁業従事者	79	252	96	242	56	35	50	1.22	0.96
生産工程従事者	600	2,379	1,161	3,397	605	246	289	1.94	1.43
輸送・機械運転 従事者	131	452	344	962	148	66	70	2.63	2.13
建設・採掘従事者	64	234	434	1,290	30	21	40	6.78	5.51
運搬・清掃・包装等 従事者	469	2,163	450	1,204	390	176	162	0.96	0.56
分類不能の職業	286	1,033	0	0	106	48	0	0.00	0.00

5 態様別 常用新規求職状況(パートタイムを含む)

項目 年度・月別 安定所別	新規求職 申込件数	在職者	離職者	うち前職雇用				うち前職 自営等	無業者
				定年	事業主都合	自己都合	その他		
				令和4年度	48,648	18,454	26,077	1,611	
令和5年度	50,219	18,474	27,270	1,499	6,793	18,343	111	524	4,475
令和5年4月	5,489	1,267	3,783	385	1,224	2,119	12	43	439
5月	4,122	1,325	2,443	152	612	1,620	10	49	354
6月	3,869	1,422	2,091	98	496	1,463	5	29	356
7月	3,686	1,362	1,988	90	471	1,374	11	42	336
8月	3,743	1,439	1,971	84	378	1,463	11	35	333
9月	3,997	1,536	2,049	80	408	1,507	13	41	412
10月	4,124	1,408	2,311	94	563	1,588	8	58	405
11月	3,558	1,282	1,968	85	455	1,381	5	42	308
12月	3,310	1,316	1,726	84	491	1,099	13	39	268
令和6年1月	4,603	1,780	2,466	120	597	1,700	8	41	357
2月	5,072	2,401	2,233	120	505	1,534	8	66	438
3月	4,646	1,936	2,241	107	593	1,495	7	39	469
山形	18,751	7,151	9,838	515	2,412	6,707	34	170	1,762
米沢	6,413	2,472	3,366	208	885	2,183	20	70	575
酒田	6,285	2,237	3,456	186	805	2,367	28	70	592
鶴岡	5,799	2,324	2,974	153	691	2,046	8	76	501
新庄	3,202	976	1,940	74	673	1,154	1	38	286
長井	2,129	800	1,151	105	244	772	2	28	178
村山	4,315	1,348	2,655	139	635	1,833	10	38	312
寒河江	3,325	1,166	1,890	119	448	1,281	8	34	269

6 産業別・規模別 常用就職状況(パートタイムを含む)

産業・規模別		安定所別	山形県計	山形	米沢	酒田	鶴岡	新庄	長井	村山	寒河江
A, B	農, 林, 漁業 (01~04)		297	59	20	40	43	47	20	46	22
C	鉱業, 採石業, 砂利採取業 (05)		14	2	5	2	3	0	0	2	0
D	建設業 (06~08)		1,007	318	137	168	127	89	44	63	61
	06 総合工事業		562	164	79	90	61	64	29	35	40
E	製造業 (09~32)		3,596	883	674	432	388	259	235	392	333
産 業 別	09 食料品製造業		911	264	118	169	66	60	17	107	110
	10 飲料・たばこ・飼料製造業		64	22	11	11	9	1	3	3	4
	11 繊維工業		234	25	54	27	42	34	7	6	39
	12 木材・木製品製造業(家具を除く)		60	14	4	6	9	11	1	5	10
	13 家具・装備品製造業		33	6	6	10	5	1	0	3	2
	14 パルプ・紙・紙加工品製造業		96	31	13	22	9	2	6	9	4
	15 印刷・同関連業		74	33	16	10	2	6	1	1	5
	16 化学工業		119	48	29	20	6	1	4	8	3
	17 石油製品・石炭製品製造業		0	0	0	0	0	0	0	0	0
	18 プラスチック製品製造業(別掲を除く)		162	16	40	6	12	19	21	36	12
	19 ゴム製品製造業		20	7	6	4	2	0	0	0	1
	21 窯業・土石製品製造業		87	29	14	5	13	2	16	2	6
	22 鉄鋼業		38	15	0	12	0	4	0	5	2
	23 非鉄金属製造業		32	11	4	1	0	5	7	4	0
	24 金属製品製造業		302	60	43	32	59	23	34	24	27
	25 はん用機械器具製造業		164	69	22	9	13	0	10	28	13
	26 生産用機械器具製造業		220	51	64	11	20	3	17	33	21
	27 業務用機械器具製造業		96	14	14	1	9	4	19	22	13
	28 電子部品・デバイス・電子回路製造業		212	29	46	24	42	26	11	25	9
	29 電気機械器具製造業		226	33	63	29	48	11	23	15	4
	30 情報通信機械器具製造業		119	9	43	13	4	12	17	13	8
31 輸送用機械器具製造業		190	55	35	6	18	12	17	25	22	
20,32 その他の製造業		137	42	29	4	0	22	4	18	18	
F	電気・ガス・熱供給・水道業 (33~36)		54	16	7	5	13	2	4	7	0
G	情報通信業 (37~41)		104	41	16	17	10	3	3	5	9
H	運輸業, 郵便業 (42~49)		736	249	101	110	88	43	26	63	56
I	卸売業, 小売業 (50~61)		2,407	784	349	382	342	155	104	167	124
	50~55 卸売業 56~61 小売業		791 1,616	307 477	84 265	153 229	108 234	30 125	18 86	51 116	40 84
J	金融業, 保険業 (62~67)		78	38	12	5	8	6	1	3	5
K	不動産業, 物品賃貸業 (68~70)		223	69	26	52	23	17	2	13	21
L	学術研究, 専門・技術サービス業 (71~74)		338	141	40	32	61	19	11	15	19
M	宿泊業, 飲食サービス業 (75~77)		887	315	80	105	136	37	68	82	64
	75 宿泊業 76 飲食店		391 398	111 159	45 35	39 57	60 50	20 10	45 23	45 32	26 32
N	生活関連サービス業, 娯楽業 (78~80)		439	129	59	50	52	42	19	37	51
O	教育, 学習支援業 (81, 82)		404	156	54	37	56	30	15	32	24
P	医療, 福祉 (83~85)		3,590	1,271	512	410	493	199	146	287	272
	83 医療業 84 保健衛生		1,356 52	556 20	149 11	167 12	157 3	54 5	45	129 1	99 0
	85 社会保険・社会福祉・介護事業		2,182	695	352	231	333	140	101	157	173
Q	複合サービス事業 (86, 87)		328	42	40	28	29	155	7	17	10
R	サービス業(他に分類されないもの) (88~96)		1,694	602	227	255	182	97	97	146	88
	91 職業紹介・労働派遣業 92 その他の事業サービス業		165 878	62 288	24 129	34 132	7 106	6 48	11 40	10 84	11 51
S, T	公務(他に分類されるものを除く)・その他 (97,98,99)		1,436	570	185	100	136	133	53	83	176
合計			17,632	5,685	2,544	2,230	2,190	1,333	855	1,460	1,335
企 業 規 模	4人以下		882	301	118	112	103	50	41	84	73
	5~29人		4,777	1,539	677	589	586	349	256	431	350
	30~99人		4,294	1,260	678	619	532	311	230	361	303
	100~299人		2,944	759	480	365	395	380	140	251	174
	300~499人		900	264	104	96	91	79	45	83	138
	500~999人 1000人以上		953 2,882	370 1,192	228 259	82 367	95 388	8 156	43 100	74 176	53 244
事 業 所 規 模	4人以下		2,435	771	333	308	265	236	122	215	185
	5~29人		8,016	2,534	1,079	1,078	1,034	601	401	683	606
	30~99人		4,682	1,417	731	602	586	352	223	394	377
	100~299人		1,426	488	231	139	209	87	82	95	95
	300~499人		452	160	75	37	38	28	11	58	45
	500~999人 1000人以上		341 280	127 188	91 4	23 43	46 12	28 1	15 1	6 9	5 22

7 地域別 常用就職状況(パートタイムを除く)

都道府県別	安定所別 令和4年度 就職件数	令和5年度就職件数			山形	米沢	酒田	鶴岡	新庄	長井	村山	寒河江
		計	男	女								
山形	10,011	9,867	4,998	4,863	3,008	1,493	1,375	1,276	678	507	858	672
北海道	14	14	9	5	6	1	2	3	1			1
青森	6	10	3	7	7	1		1	1			
岩手	18	14	9	5	6	3	2	2	1			
宮城	252	235	138	96	104	28	30	22	12	9	19	11
秋田	42	39	24	15	4	3	13	7	6		3	3
福島	67	82	48	33	33	25	2	6	3	2	4	7
茨城	9	6	6		3			1			2	
栃木	13	12	3	9	2	5	1		1	2	1	
群馬	6	4	3	1		3			1			
埼玉	18	22	13	9	9	5	3	1	2			2
千葉	14	18	15	3	7	2	2	1		2	4	
東京	140	170	86	84	74	28	17	18	10	2	10	11
神奈川	15	19	13	6	9	2	2	4	1		1	
新潟	58	37	20	17	9	5	5	11		6		1
富山												
石川	3	3	2	1	1			1	1			
福井												
山梨	2	20	16	4	9	1				1	2	7
長野	6	5	4	1	3		1	1				
岐阜	2	5	4	1	2	1		1	1			
静岡	5	5	2	3	1	3		1				
愛知	9	11	7	4	2	6			1		1	1
三重		3	2	1	1				1		1	
滋賀	2											
京都	6	7	3	3	1					1		5
大阪	10	22	14	8	12	1	4	1	1		1	2
兵庫	3	3	2	1	1	1	1					
奈良	1	3	3		1	1		1				
和歌山	1	1	1									1
鳥取	1	4	2	2	1		1	2				
島根		1	1		1							
岡山												
広島												
山口	1											
徳島												
香川	3											
愛媛	1											
高知	1											
福岡	5	7	4	3	1	1	1	1		1	1	1
佐賀	3	3	3		1	1		1				
長崎	1	1	1					1				
熊本		1		1		1						
大分												
宮崎		1	1		1							
鹿児島	1											
沖縄	1	3	1	2	2	1						
自都道府県管外	1,963	1,980	1,152	825	404	192	267	209	156	135	359	258
他都道府県小計	740	791	463	325	314	129	87	88	44	26	50	53
合計	10,751	10,658	5,461	5,188	3,322	1,622	1,462	1,364	722	533	908	725

(注) 求職申込書における「性別」欄の記載が任意となったことに伴い、平成16年11月から男女別の合計は全体の値と必ずしも一致しない。

8 安定所別 一般職業紹介状況

(1) 新規求人(パートタイムを含む)

安定所別		年度	令和4年度			令和5年度			対前年度増減比 (%)		
			一般	常用	臨時季節	一般	常用	臨時季節	一般	常用	臨時季節
山形	構成比%	100.0 (38.4)	92.5 (38.7)	7.5 (34.9)	100.0 (39.5)	92.3 (39.9)	7.7 (35.5)	(1.1)	(1.2)	(0.6)	
	新規求人数	42,956	39,713	3,243	40,020	36,952	3,068	▲ 6.8	▲ 7.0	▲ 5.4	
米沢	構成比%	100.0 (11.9)	95.4 (12.4)	4.6 (6.7)	100.0 (11.9)	95.6 (12.4)	4.4 (6.2)	(0.0)	(0.0)	(▲0.5)	
	新規求人数	13,334	12,714	620	12,045	11,513	532	▲ 9.7	▲ 9.4	▲ 14.2	
酒田	構成比%	100.0 (13.3)	89.9 (13.0)	10.1 (16.2)	100.0 (12.8)	86.7 (12.1)	13.3 (19.9)	(▲0.5)	(▲0.9)	(3.7)	
	新規求人数	14,846	13,344	1,502	12,957	11,237	1,720	▲ 12.7	▲ 15.8	14.5	
鶴岡	構成比%	100.0 (13.5)	89.9 (13.3)	10.1 (16.4)	100.0 (12.9)	92.4 (13.1)	7.6 (11.5)	(▲0.6)	(▲0.2)	(▲4.9)	
	新規求人数	15,121	13,597	1,524	13,100	12,109	991	▲ 13.4	▲ 10.9	▲ 35.0	
新庄	構成比%	100.0 (4.9)	94.7 (5.1)	5.3 (3.1)	100.0 (5.5)	95.5 (5.7)	4.5 (2.9)	(0.6)	(0.6)	(▲0.2)	
	新規求人数	5,523	5,231	292	5,537	5,287	250	0.3	1.1	▲ 14.4	
長井	構成比%	100.0 (5.3)	96.5 (5.5)	3.5 (2.2)	100.0 (4.4)	96.6 (4.7)	3.4 (1.7)	(▲0.9)	(▲0.8)	(▲0.5)	
	新規求人数	5,884	5,679	205	4,472	4,321	151	▲ 24.0	▲ 23.9	▲ 26.3	
村山	構成比%	100.0 (6.8)	84.1 (6.3)	15.9 (13.1)	100.0 (7.0)	82.1 (6.3)	17.9 (14.7)	(0.2)	(0.0)	(1.6)	
	新規求人数	7,661	6,441	1,220	7,081	5,813	1,268	▲ 7.6	▲ 9.8	3.9	
寒河江	構成比%	100.0 (5.9)	89.5 (5.7)	10.5 (7.4)	100.0 (6.0)	89.1 (5.9)	10.9 (7.7)	(0.1)	(0.2)	(0.3)	
	新規求人数	6,557	5,871	686	6,098	5,435	663	▲ 7.0	▲ 7.4	▲ 3.4	
計	構成比%	100.0 (100.0)	91.7 (100.0)	8.3 (100.0)	100.0 (100.0)	91.5 (100.0)	8.5 (100.0)				
	新規求人数	111,882	102,590	9,292	101,310	92,667	8,643	▲ 9.4	▲ 9.7	▲ 7.0	

(注) ()は、新規求人数計を100とした各安定所別新規求人数の割合。

(2) 新規求職(パートタイムを含む)

年度 安定所別		令和4年度			令和5年度			対前年度増減比(%)		
		一般	常用	臨時季節	一般	常用	臨時季節	一般	常用	臨時季節
山形	構成比%	100.0 (37.1)	98.7 (37.4)	1.3 (22.2)	100.0 (37.1)	98.6 (37.3)	1.4 (25.8)	(0.0)	(▲0.1)	(3.6)
	新規求職申込件数	18,456	18,218	238	19,017	18,751	266	3.0	2.9	11.8
米沢	構成比%	100.0 (12.7)	99.3 (12.9)	0.7 (4.1)	100.0 (12.6)	99.5 (12.8)	0.5 (2.8)	(▲0.1)	(▲0.1)	(▲1.3)
	新規求職申込件数	6,296	6,252	44	6,442	6,413	29	2.3	2.6	▲34.1
酒田	構成比%	100.0 (12.6)	97.6 (12.6)	2.4 (13.8)	100.0 (12.5)	97.7 (12.5)	2.3 (14.1)	(▲0.1)	(▲0.1)	(0.3)
	新規求職申込件数	6,281	6,133	148	6,430	6,285	145	2.4	2.5	▲2.0
鶴岡	構成比%	100.0 (12.4)	96.7 (12.3)	3.3 (19.0)	100.0 (11.7)	96.7 (11.5)	3.3 (19.3)	(▲0.7)	(▲0.8)	(0.3)
	新規求職申込件数	6,181	5,977	204	5,998	5,799	199	▲3.0	▲3.0	▲2.5
新庄	構成比%	100.0 (6.6)	94.3 (6.3)	5.7 (17.4)	100.0 (6.6)	95.1 (6.4)	4.9 (16.0)	(0.0)	(0.1)	(▲1.4)
	新規求職申込件数	3,272	3,086	186	3,367	3,202	165	2.9	3.8	▲11.3
長井	構成比%	100.0 (4.2)	97.4 (4.2)	2.6 (5.0)	100.0 (4.2)	98.3 (4.2)	1.7 (3.5)	(0.0)	(0.0)	(▲1.5)
	新規求職申込件数	2,073	2,019	54	2,165	2,129	36	4.4	5.4	▲33.3
村山	構成比%	100.0 (8.0)	96.6 (7.9)	3.4 (12.6)	100.0 (8.7)	97.0 (8.6)	3.0 (13.0)	(0.7)	(0.7)	(0.4)
	新規求職申込件数	3,976	3,841	135	4,449	4,315	134	11.9	12.3	▲0.7
寒河江	構成比%	100.0 (6.4)	98.1 (6.4)	1.9 (5.8)	100.0 (6.6)	98.3 (6.6)	1.7 (5.5)	(0.2)	(0.2)	(▲0.3)
	新規求職申込件数	3,184	3,122	62	3,382	3,325	57	6.2	6.5	▲8.1
計	構成比%	100.0 (100.0)	97.8 (100.0)	2.2 (100.0)	100.0 (100.0)	98.0 (100.0)	2.0 (100.0)			
	新規求職申込件数	49,719	48,648	1,071	51,250	50,219	1,031	3.1	3.2	▲3.7

(注) ()は、新規求職申込件数計を100とした各安定所別新規求職者数の割合。

(3) 就職(パートタイムを含む)

年度 安定所別		令和4年度			令和5年度			対前年度増減比 (%)		
		一般	常用	臨時季節	一般	常用	臨時季節	一般	常用	臨時季節
山形	構成比%	100.0 (32.8)	93.3 (33.6)	6.7 (24.7)	100.0 (31.7)	92.7 (32.2)	7.3 (26.2)	(▲1.1)	(▲1.4)	(1.5)
	就職件数	6,457	6,024	433	6,135	5,685	450	▲ 5.0	▲ 5.6	3.9
米沢	構成比%	100.0 (13.6)	94.6 (14.1)	5.4 (8.3)	100.0 (14.0)	94.0 (14.4)	6.0 (9.5)	(0.4)	(0.3)	(1.2)
	就職件数	2,680	2,534	146	2,707	2,544	163	1.0	0.4	11.6
酒田	構成比%	100.0 (12.5)	87.1 (12.0)	12.9 (18.1)	100.0 (13.1)	88.2 (12.6)	11.8 (17.3)	(0.6)	(0.6)	(▲0.8)
	就職件数	2,462	2,144	318	2,527	2,230	297	2.6	4.0	▲ 6.6
鶴岡	構成比%	100.0 (13.7)	84.8 (12.8)	15.2 (23.3)	100.0 (13.0)	86.8 (12.4)	13.2 (19.3)	(▲0.7)	(▲0.4)	(▲4.0)
	就職件数	2,706	2,296	410	2,522	2,190	332	▲ 6.8	▲ 4.6	▲ 19.0
新庄	構成比%	100.0 (8.0)	88.8 (7.8)	11.2 (10.0)	100.0 (7.8)	88.9 (7.6)	11.1 (9.7)	(▲0.2)	(▲0.2)	(▲0.3)
	就職件数	1,569	1,393	176	1,500	1,333	167	▲ 4.4	▲ 4.3	▲ 5.1
長井	構成比%	100.0 (4.6)	94.8 (4.8)	5.2 (2.7)	100.0 (4.7)	93.2 (4.8)	6.8 (3.6)	(0.1)	(0.0)	(0.9)
	就職件数	901	854	47	917	855	62	1.8	0.1	31.9
村山	構成比%	100.0 (7.9)	91.4 (8.0)	8.6 (7.6)	100.0 (8.3)	91.2 (8.3)	8.8 (8.2)	(0.4)	(0.3)	(0.6)
	就職件数	1,562	1,428	134	1,601	1,460	141	2.5	2.2	5.2
寒河江	構成比%	100.0 (6.9)	93.2 (7.0)	6.8 (5.2)	100.0 (7.4)	92.7 (7.6)	7.3 (6.1)	(0.5)	(0.6)	(0.9)
	就職件数	1,351	1,259	92	1,440	1,335	105	6.6	6.0	14.1
計	構成比%	100.0 (100.0)	91.1 (100.0)	8.9 (100.0)	100.0 (100.0)	91.1 (100.0)	8.9 (100.0)			
	就職件数	19,688	17,932	1,756	19,349	17,632	1,717	▲ 1.7	▲ 1.7	▲ 2.2

(注) ()は、就職件数計を100とした各安定所別就職者数の割合。

(4) 有効求人倍率の推移(パートタイムを含む)

年度・月別	安定所別			県			山形			米沢			酒田		
	一般	常用	中高	一般	常用	中高	一般	常用	中高	一般	常用	中高			
平成30年度	1.64	1.50	1.30	1.63	1.48	1.37	1.38	1.26	0.91	1.83	1.67	1.47			
令和元年度	1.47	1.38	1.13	1.58	1.48	1.34	1.16	1.09	0.74	1.66	1.56	1.28			
令和2年度	1.11	1.04	0.76	1.13	1.06	0.82	0.86	0.83	0.52	1.35	1.27	0.91			
令和3年度	1.35	1.25	0.84	1.30	1.20	0.88	1.18	1.14	0.72	1.64	1.51	1.01			
令和4年度	1.57	1.47	1.01	1.60	1.50	1.11	1.48	1.43	0.90	1.72	1.60	1.11			
令和5年度	1.38	1.30	0.87	1.42	1.34	0.96	1.31	1.26	0.77	1.42	1.30	0.89			
4年 4月	1.37	1.28	0.85	1.35	1.26	0.89	1.28	1.25	0.76	1.55	1.44	0.94			
	1.40	1.31	0.88	1.38	1.28	0.92	1.28	1.24	0.76	1.60	1.47	1.01			
	1.48	1.38	0.93	1.47	1.38	1.01	1.32	1.27	0.77	1.61	1.53	1.04			
7月	1.58	1.47	1.01	1.53	1.44	1.06	1.48	1.42	0.89	1.80	1.64	1.15			
8月	1.66	1.55	1.08	1.69	1.60	1.23	1.51	1.46	0.91	1.87	1.72	1.19			
9月	1.66	1.56	1.09	1.69	1.61	1.23	1.55	1.50	0.95	1.95	1.80	1.26			
10月	1.68	1.58	1.12	1.76	1.66	1.24	1.59	1.54	0.97	1.90	1.78	1.30			
11月	1.69	1.56	1.11	1.79	1.65	1.25	1.57	1.49	0.98	1.92	1.79	1.29			
12月	1.74	1.62	1.14	1.87	1.71	1.27	1.64	1.57	1.04	1.92	1.81	1.32			
5年 1月	1.68	1.59	1.11	1.79	1.67	1.25	1.55	1.49	0.97	1.74	1.63	1.18			
	1.52	1.47	1.02	1.55	1.49	1.09	1.56	1.52	0.99	1.50	1.42	0.95			
	1.45	1.38	0.94	1.49	1.42	1.04	1.50	1.45	0.94	1.39	1.28	0.84			
4月	1.37	1.29	0.85	1.42	1.34	0.96	1.36	1.32	0.80	1.33	1.22	0.79			
5月	1.35	1.26	0.83	1.40	1.30	0.93	1.36	1.32	0.79	1.32	1.22	0.79			
6月	1.35	1.27	0.84	1.36	1.28	0.93	1.35	1.32	0.79	1.32	1.24	0.81			
7月	1.41	1.33	0.90	1.41	1.36	1.00	1.41	1.36	0.83	1.41	1.29	0.89			
8月	1.43	1.34	0.92	1.47	1.40	1.05	1.39	1.32	0.82	1.43	1.31	0.94			
9月	1.44	1.36	0.94	1.48	1.41	1.05	1.42	1.36	0.85	1.41	1.28	0.91			
10月	1.41	1.33	0.93	1.46	1.39	1.02	1.27	1.23	0.78	1.41	1.32	0.94			
11月	1.38	1.29	0.88	1.40	1.30	0.93	1.27	1.22	0.75	1.45	1.35	0.97			
12月	1.42	1.34	0.90	1.51	1.41	0.99	1.37	1.31	0.81	1.56	1.41	1.00			
6年 1月	1.37	1.30	0.86	1.43	1.33	0.92	1.29	1.25	0.75	1.49	1.36	0.95			
	1.35	1.28	0.84	1.40	1.31	0.92	1.20	1.17	0.71	1.51	1.34	0.91			
	1.29	1.21	0.80	1.33	1.26	0.87	1.08	1.06	0.64	1.48	1.27	0.84			

(注) 平成13年10月から「募集・採用における年齢制限の緩和の努力義務規定」が施行されたことに伴い、中高年の有効求人倍率は、「参考」として計上。

(単位:倍)

鶴岡			新庄			長井			村山			寒河江		
一般	常用	中高	一般	常用	中高	一般	常用	中高	一般	常用	中高	一般	常用	中高
2.02	1.94	1.78	1.31	1.29	1.04	1.82	1.72	1.30	1.85	1.50	1.30	1.25	1.15	0.93
1.61	1.54	1.30	1.17	1.17	0.89	1.43	1.40	0.98	1.53	1.29	1.01	1.14	1.10	0.87
1.37	1.29	0.94	1.05	1.05	0.76	1.13	1.11	0.69	1.00	0.88	0.62	0.77	0.75	0.53
1.68	1.57	1.06	1.10	1.10	0.72	1.42	1.41	0.80	1.41	1.15	0.72	1.02	0.96	0.59
1.82	1.69	1.16	1.25	1.25	0.82	1.76	1.73	1.02	1.29	1.11	0.75	1.35	1.24	0.78
1.63	1.56	1.04	1.28	1.27	0.82	1.33	1.32	0.76	1.10	0.94	0.63	1.28	1.17	0.74
1.67	1.57	1.06	0.99	1.02	0.67	1.55	1.53	0.87	1.33	1.10	0.70	1.09	1.01	0.62
1.66	1.53	1.05	1.03	1.09	0.71	1.96	1.93	1.13	1.29	1.05	0.66	1.14	1.01	0.61
1.80	1.63	1.10	1.14	1.16	0.73	2.09	2.05	1.18	1.29	1.06	0.67	1.27	1.12	0.68
1.97	1.78	1.22	1.29	1.27	0.86	2.10	2.07	1.19	1.33	1.09	0.74	1.27	1.14	0.70
1.97	1.78	1.21	1.47	1.37	0.89	1.91	1.87	1.07	1.32	1.13	0.78	1.34	1.22	0.76
1.87	1.72	1.20	1.36	1.27	0.83	1.81	1.77	1.04	1.30	1.11	0.77	1.48	1.35	0.87
1.78	1.64	1.16	1.37	1.32	0.89	1.75	1.69	1.02	1.25	1.15	0.83	1.61	1.46	0.99
1.89	1.73	1.22	1.30	1.25	0.83	1.58	1.52	0.91	1.30	1.13	0.79	1.54	1.38	0.92
1.94	1.82	1.27	1.28	1.31	0.84	1.64	1.65	0.97	1.25	1.10	0.76	1.55	1.42	0.90
1.92	1.86	1.29	1.35	1.41	0.92	1.62	1.62	0.94	1.32	1.17	0.81	1.53	1.43	0.91
1.74	1.69	1.16	1.39	1.45	0.96	1.56	1.61	1.00	1.23	1.15	0.78	1.42	1.35	0.88
1.66	1.62	1.11	1.25	1.25	0.81	1.47	1.47	0.89	1.22	1.10	0.74	1.27	1.19	0.75
1.59	1.52	1.00	1.28	1.31	0.80	1.32	1.32	0.77	1.07	0.95	0.62	1.23	1.08	0.67
1.51	1.47	0.96	1.34	1.41	0.87	1.37	1.35	0.77	1.12	0.91	0.60	1.18	1.00	0.59
1.62	1.52	0.98	1.29	1.31	0.81	1.41	1.41	0.80	1.18	0.94	0.62	1.20	1.07	0.63
1.63	1.49	0.98	1.34	1.33	0.83	1.48	1.49	0.86	1.21	1.00	0.70	1.25	1.14	0.70
1.68	1.57	1.04	1.41	1.32	0.82	1.27	1.26	0.75	1.17	1.01	0.69	1.28	1.18	0.73
1.69	1.61	1.07	1.51	1.43	0.94	1.24	1.22	0.73	1.12	0.98	0.69	1.36	1.25	0.83
1.69	1.59	1.08	1.31	1.28	0.89	1.20	1.17	0.71	1.16	0.98	0.69	1.53	1.37	0.92
1.69	1.58	1.07	1.19	1.17	0.78	1.30	1.26	0.74	1.08	0.94	0.65	1.41	1.28	0.86
1.58	1.57	1.06	1.18	1.20	0.79	1.33	1.34	0.76	1.05	0.91	0.61	1.30	1.20	0.76
1.66	1.67	1.13	1.21	1.26	0.79	1.26	1.26	0.69	1.00	0.89	0.57	1.28	1.23	0.77
1.64	1.63	1.10	1.18	1.18	0.77	1.38	1.36	0.75	1.01	0.89	0.57	1.22	1.17	0.73
1.58	1.54	1.03	1.09	1.09	0.73	1.41	1.39	0.81	1.06	0.91	0.59	1.16	1.09	0.68

9 正社員に係る職業紹介状況

年度・月別 安定所別	項目		月間有効求職者		新規求人数		有効求人数		就職件数		有効求人倍率		充足率	
	一般	パートを 除く常用	一般	正社員	一般	正社員	一般	正社員	一般	正社員	一般	正社員	一般	正社員
令和4年度	198,456	124,607	111,882	55,569	311,144	159,904	19,688	8,377	1.57	1.28	17.6	15.1		
令和5年度	205,290	128,530	101,310	51,167	283,200	148,043	19,349	8,510	1.38	1.15	19.1	16.6		
平成5年4月	18,116	11,029	9,243	4,608	24,744	12,641	1,750	774	1.37	1.15	18.9	16.8		
5月	17,880	10,825	8,065	3,998	24,225	12,399	1,553	702	1.35	1.15	19.3	17.6		
6月	17,529	10,591	8,328	4,241	23,721	12,316	1,637	697	1.35	1.16	19.7	16.4		
7月	16,412	10,313	8,501	4,492	23,138	12,281	1,452	669	1.41	1.19	17.1	14.9		
8月	16,285	10,419	7,983	3,971	23,228	12,208	1,285	596	1.43	1.17	16.1	15.0		
9月	16,678	10,710	8,925	4,630	23,995	12,623	1,516	692	1.44	1.18	17.0	15.0		
10月	17,003	10,873	8,726	4,653	24,015	12,739	1,621	789	1.41	1.17	18.6	17.0		
11月	16,544	10,496	7,207	3,467	22,790	12,087	1,448	689	1.38	1.15	20.1	19.9		
12月	15,885	10,000	8,196	4,407	22,607	12,061	1,404	662	1.42	1.21	17.1	15.0		
令和6年1月	16,400	10,290	8,904	4,694	22,489	12,046	1,225	564	1.37	1.17	13.8	12.0		
2月	17,958	11,247	8,621	3,741	24,223	12,347	1,695	721	1.35	1.10	19.7	19.3		
3月	18,600	11,737	8,611	4,265	24,025	12,295	2,763	955	1.29	1.05	32.1	22.4		
山形	78,467	50,657	40,020	18,902	111,423	54,267	6,135	2,600	1.42	1.07	15.3	13.8		
米沢	26,503	16,360	12,045	6,908	34,756	20,431	2,707	1,331	1.31	1.25	22.5	19.3		
酒田	24,749	15,334	12,957	6,119	35,248	17,587	2,527	1,176	1.42	1.15	19.5	19.2		
鶴岡	22,627	13,261	13,100	6,583	36,835	19,078	2,522	1,107	1.63	1.44	19.3	16.8		
新庄	12,061	7,587	5,537	2,938	15,393	8,482	1,500	540	1.28	1.12	27.1	18.4		
長井	9,591	5,855	4,472	2,982	12,745	8,761	917	423	1.33	1.50	20.5	14.2		
村山	18,060	11,403	7,081	3,526	19,895	10,162	1,601	740	1.10	0.89	22.6	21.0		
寒河江	13,232	8,073	6,098	3,209	16,905	9,275	1,440	593	1.28	1.15	23.6	18.5		

(注)充足率は、就職件数/新規求人数×100で算出。

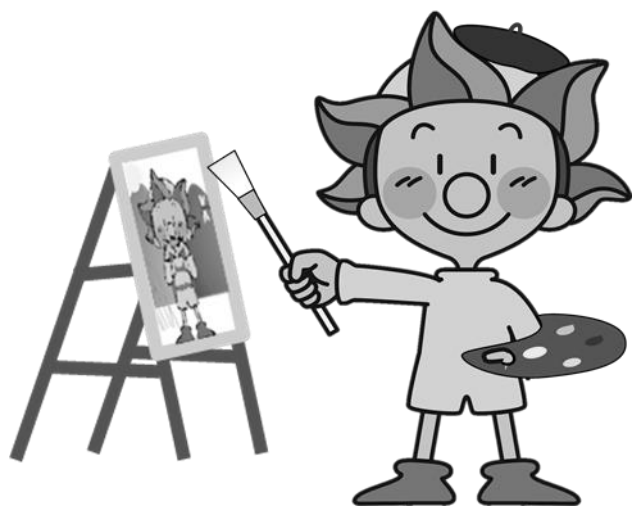

10 中高年齢者等の職業紹介状況

(1) 中高年齢者等の一般職業紹介状況(パートタイムを含む)

項目 年度・月別 安定所別	新規求職申込件数(45歳以上)								
	一 般			うち55歳以上			うち65歳以上		
	計	男	女	計	男	女	計	男	女
令和4年度	25,829	12,525	13,278	16,872	9,216	7,640	7,438	4,689	2,739
令和5年度	27,677	13,582	14,073	18,251	10,091	8,147	8,292	5,117	3,171
令和5年4月	3,408	1,667	1,736	2,532	1,349	1,181	1,365	831	534
5月	2,260	1,117	1,137	1,492	818	671	689	409	278
6月	2,028	981	1,044	1,293	696	595	563	325	237
7月	1,917	981	933	1,197	681	514	511	327	184
8月	1,855	871	983	1,119	590	528	442	258	184
9月	2,022	984	1,038	1,283	703	580	537	310	227
10月	2,099	1,086	1,013	1,392	816	576	578	388	190
11月	1,971	969	1,002	1,240	689	551	558	343	215
12月	2,056	1,107	949	1,387	848	539	690	478	212
令和6年1月	2,585	1,254	1,329	1,712	941	769	766	455	310
2月	2,878	1,288	1,588	1,866	987	878	808	506	302
3月	2,598	1,277	1,321	1,738	973	765	785	487	298
山 形	9,746	4,591	5,152	6,035	3,320	2,714	2,593	1,630	963
米 沢	3,619	1,748	1,868	2,393	1,232	1,159	1,045	593	451
酒 田	3,454	1,741	1,709	2,284	1,285	997	1,047	643	404
鶴 岡	3,362	1,665	1,696	2,287	1,264	1,022	1,060	633	427
新 庄	2,002	1,087	910	1,455	871	580	772	513	256
長 井	1,277	661	616	887	494	393	443	290	153
村 山	2,360	1,201	1,154	1,632	930	699	766	471	295
寒 河 江	1,857	888	968	1,278	695	583	566	344	222

(注) 求職申込書における「性別」欄の記載が任意となったことに伴い、平成16年11月から男女別の合計は全体の値と必ずしも一致しない。

新規求職申込件数（４５歳以上）								
常 用			うち 5 5 歳 以 上			うち 6 5 歳 以 上		
計	男	女	計	男	女	計	男	女
25,046	11,988	13,036	16,228	8,757	7,458	7,041	4,391	2,641
26,928	13,086	13,824	17,640	9,672	7,958	7,902	4,839	3,061
3,295	1,617	1,673	2,434	1,305	1,127	1,302	802	500
2,196	1,075	1,118	1,448	787	660	665	394	271
1,985	952	1,030	1,260	671	587	545	312	232
1,899	972	925	1,186	675	510	505	324	181
1,845	865	979	1,109	584	524	437	254	183
1,994	963	1,031	1,258	684	574	521	298	223
2,059	1,054	1,005	1,358	786	572	556	366	190
1,909	934	975	1,197	664	533	533	329	204
1,843	944	899	1,205	703	502	563	370	193
2,486	1,187	1,297	1,631	887	742	711	418	292
2,846	1,266	1,578	1,841	971	869	794	497	297
2,571	1,257	1,314	1,713	955	758	770	475	295
9,563	4,476	5,084	5,893	3,224	2,668	2,506	1,566	940
3,603	1,740	1,860	2,381	1,226	1,153	1,041	592	448
3,351	1,670	1,677	2,203	1,228	973	996	607	389
3,227	1,570	1,656	2,179	1,186	992	993	584	409
1,866	985	880	1,340	785	554	700	455	244
1,250	642	608	866	479	387	428	279	149
2,253	1,136	1,112	1,537	870	664	698	426	272
1,815	867	947	1,241	674	567	540	330	210

項目 年度・月別 安定所別	月間有効求職者数（45歳以上）								
	一般			うち55歳以上			うち65歳以上		
	計	男	女	計	男	女	計	男	女
令和4年度	105,974	52,758	53,106	70,327	38,097	32,158	26,341	16,576	9,731
令和5年度	112,363	56,025	56,234	74,393	40,629	33,724	29,139	18,029	11,100
令和5年4月	10,108	5,009	5,090	6,968	3,784	3,182	3,030	1,859	1,171
5月	9,969	4,990	4,965	6,905	3,730	3,170	3,063	1,870	1,191
6月	9,792	4,888	4,888	6,753	3,622	3,124	2,964	1,768	1,193
7月	8,876	4,409	4,451	5,857	3,137	2,713	2,145	1,299	844
8月	8,708	4,289	4,406	5,653	3,005	2,642	1,965	1,190	775
9月	8,827	4,347	4,475	5,685	3,041	2,642	1,952	1,176	776
10月	8,945	4,465	4,475	5,812	3,166	2,644	2,008	1,245	763
11月	8,823	4,438	4,381	5,724	3,157	2,566	2,077	1,299	778
12月	8,693	4,484	4,206	5,676	3,235	2,441	2,193	1,444	749
令和6年1月	9,109	4,646	4,458	5,955	3,361	2,592	2,384	1,513	870
2月	10,082	4,949	5,126	6,558	3,627	2,928	2,619	1,660	958
3月	10,431	5,111	5,313	6,847	3,764	3,080	2,739	1,706	1,032
山形	40,536	19,642	20,871	25,335	13,835	11,495	9,759	6,144	3,615
米沢	15,395	7,622	7,764	10,168	5,304	4,858	3,693	2,185	1,505
酒田	13,534	6,837	6,664	8,910	4,911	3,994	3,575	2,205	1,370
鶴岡	12,724	6,163	6,558	8,631	4,638	3,990	3,167	1,899	1,268
新庄	7,265	4,041	3,212	5,229	3,106	2,114	2,225	1,496	722
長井	5,809	3,156	2,653	4,271	2,443	1,828	1,923	1,251	672
村山	9,615	4,932	4,661	6,633	3,659	2,962	2,709	1,620	1,089
寒河江	7,485	3,632	3,851	5,216	2,733	2,483	2,088	1,229	859

(注) 求職申込書における「性別」欄の記載が任意となったことに伴い、平成16年11月から男女別の合計は全体の値と必ずしも一致しない。

月 間 有 効 求 職 者 数 (4 5 歳 以 上)											
常 用			う ち 5 5 歳 以 上			う ち 6 5 歳 以 上			常 用 の う ち 雇 用 保 険 受 給 者		
計	男	女	計	男	女	計	男	女	計	男	女
103,813	51,316	52,399	68,599	36,883	31,653	25,294	15,794	9,469	35,718	15,555	20,145
110,261	54,677	55,491	72,779	39,542	33,205	28,135	17,335	10,796	39,433	17,562	21,857
9,935	4,915	5,011	6,827	3,707	3,118	2,945	1,813	1,132	3,113	1,379	1,733
9,786	4,867	4,908	6,766	3,633	3,130	2,985	1,817	1,168	3,394	1,451	1,941
9,556	4,761	4,782	6,573	3,523	3,045	2,857	1,713	1,143	3,439	1,467	1,971
8,746	4,329	4,405	5,772	3,079	2,689	2,100	1,270	830	3,498	1,502	1,993
8,629	4,243	4,374	5,599	2,971	2,623	1,935	1,172	763	3,544	1,551	1,991
8,756	4,301	4,450	5,636	3,007	2,627	1,924	1,158	766	3,479	1,552	1,926
8,860	4,409	4,446	5,750	3,120	2,628	1,972	1,217	755	3,432	1,555	1,876
8,688	4,355	4,329	5,630	3,094	2,535	2,022	1,261	761	3,251	1,483	1,767
8,389	4,268	4,118	5,430	3,047	2,383	2,028	1,308	720	2,993	1,361	1,632
8,804	4,442	4,357	5,710	3,195	2,513	2,221	1,397	823	3,057	1,389	1,668
9,805	4,757	5,041	6,332	3,464	2,865	2,466	1,544	921	3,120	1,424	1,695
10,307	5,030	5,270	6,754	3,702	3,049	2,680	1,665	1,014	3,113	1,448	1,664
40,071	19,349	20,699	25,000	13,605	11,390	9,557	5,991	3,566	14,330	6,025	8,303
15,308	7,576	7,723	10,123	5,284	4,833	3,676	2,183	1,490	5,067	2,259	2,808
13,263	6,644	6,586	8,708	4,766	3,937	3,459	2,121	1,338	4,904	2,242	2,660
12,394	5,948	6,443	8,375	4,456	3,916	3,013	1,794	1,219	4,796	2,212	2,584
6,898	3,779	3,118	4,920	2,885	2,034	2,033	1,352	680	2,490	1,202	1,288
5,695	3,091	2,604	4,206	2,401	1,805	1,879	1,220	659	1,715	799	916
9,281	4,723	4,536	6,344	3,475	2,857	2,512	1,488	1,024	3,416	1,628	1,778
7,351	3,567	3,782	5,103	2,670	2,433	2,006	1,186	820	2,715	1,195	1,520

項目 年度・月別 安定所別	紹介件数（45歳以上）								
	一般			うち55歳以上			うち65歳以上		
	計	男	女	計	男	女	計	男	女
令和4年度	24,660	12,216	12,415	14,043	8,178	5,845	3,912	1,793	2,118
令和5年度	26,045	13,099	12,914	15,221	8,743	6,452	4,793	3,165	1,622
令和5年4月	2,106	1,041	1,055	1,236	719	509	456	298	158
5月	2,011	1,006	1,000	1,200	668	527	426	278	148
6月	2,015	1,032	980	1,174	677	495	359	229	129
7月	1,829	957	868	1,024	611	410	283	180	103
8月	1,766	894	870	1,007	554	452	246	150	96
9月	1,988	990	998	1,127	617	510	312	181	131
10月	2,058	1,090	968	1,176	688	488	367	233	134
11月	1,830	957	873	1,041	613	428	314	207	107
12月	1,686	890	796	948	570	378	293	214	79
令和6年1月	2,101	1,006	1,093	1,179	661	516	352	218	133
2月	3,461	1,626	1,829	2,098	1,194	899	681	480	197
3月	3,194	1,610	1,584	2,011	1,171	840	704	497	207
山形	9,639	4,760	4,859	5,289	3,031	2,242	1,554	1,069	485
米沢	3,716	1,826	1,883	2,204	1,150	1,047	687	400	282
酒田	3,268	1,741	1,526	1,858	1,133	725	596	398	198
鶴岡	3,142	1,626	1,515	1,979	1,194	784	605	397	208
新庄	1,648	887	760	1,053	621	431	394	249	144
長井	1,079	550	529	660	368	292	231	163	68
村山	1,837	915	920	1,117	655	461	394	263	131
寒河江	1,716	794	922	1,061	591	470	332	226	106

(注) 求職申込書における「性別」欄の記載が任意となったことに伴い、平成16年11月から男女別の合計は全体の値と必ずしも一致しない。

紹 介 件 数 (4 5 歳 以 上)								
常 用			う ち 5 5 歳 以 上			う ち 6 5 歳 以 上		
計	男	女	計	男	女	計	男	女
22,467	11,143	11,297	12,602	7,357	5,227	3,676	2,463	1,196
23,507	11,842	11,633	13,490	7,738	5,726	4,122	2,708	1,408
1,910	946	954	1,097	639	450	386	248	138
1,814	904	905	1,053	577	471	348	225	123
1,836	931	902	1,052	599	451	311	192	118
1,652	862	786	897	536	358	233	147	86
1,620	821	797	908	500	407	219	132	87
1,791	891	900	989	540	449	264	152	112
1,835	965	870	1,022	591	431	314	199	115
1,583	844	739	876	519	357	257	167	90
1,446	782	664	795	488	307	242	174	68
1,860	895	963	1,025	576	447	293	181	111
3,224	1,527	1,691	1,947	1,114	828	632	453	175
2,936	1,474	1,462	1,829	1,059	770	623	438	185
8,813	4,374	4,419	4,753	2,719	2,018	1,359	930	429
3,446	1,712	1,727	2,017	1,066	944	607	357	245
2,856	1,516	1,339	1,592	971	621	490	320	170
2,737	1,427	1,309	1,685	1,026	658	488	320	168
1,460	787	672	919	545	373	336	214	121
1,008	514	494	609	338	271	207	145	62
1,634	809	823	973	562	410	338	226	112
1,553	703	850	942	511	431	297	196	101

項目 年度・月別 安定所別	就 職 件 数 (4 5 歳 以 上)								
	一 般			う ち 5 5 歳 以 上			う ち 6 5 歳 以 上		
	計	男	女	計	男	女	計	男	女
令和4年度	9,828	4,416	5,408	5,755	2,987	2,766	1,842	1,194	647
令和5年度	10,154	4,551	5,597	6,027	3,146	2,877	2,012	1,216	794
令和5年4月	930	441	489	562	318	244	212	132	80
5月	812	364	447	489	251	238	181	112	69
6月	862	395	466	520	272	247	202	120	81
7月	694	312	382	389	199	190	120	70	50
8月	696	317	377	427	216	210	140	80	60
9月	760	334	426	447	227	220	129	75	54
10月	828	390	438	492	253	239	151	88	63
11月	745	363	382	444	241	203	149	87	62
12月	694	303	391	385	195	190	106	66	40
令和6年1月	652	301	351	377	203	174	119	65	54
2月	901	375	524	521	265	254	152	92	59
3月	1,580	656	924	974	506	468	351	229	122
山 形	3,119	1,316	1,802	1,754	897	857	569	361	208
米 沢	1,472	640	830	847	401	444	275	151	123
酒 田	1,302	653	649	773	447	326	242	153	89
鶴 岡	1,343	631	712	795	446	349	246	147	99
新 庄	878	405	472	591	301	289	251	141	109
長 井	490	217	273	313	148	165	108	70	38
村 山	810	378	430	506	281	224	189	115	74
寒 河 江	740	311	429	448	225	223	132	78	54

(注) 求職申込書における「性別」欄の記載が任意となったことに伴い、平成16年11月から男女別の合計は全体の値と必ずしも一致しない。

就 職 件 数 (4 5 歳 以 上)											
常 用			うち55歳以上			うち65歳以上			常用のうち雇用保険受給者		
計	男	女	計	男	女	計	男	女	計	男	女
8,738	3,921	4,813	5,030	2,603	2,425	1,594	1,020	573	2,182	1,005	1,177
9,008	4,044	4,958	5,261	2,740	2,517	1,723	1,028	693	2,354	1,090	1,263
864	413	451	516	296	220	194	123	71	207	103	104
697	310	386	411	206	205	140	82	58	180	76	104
753	335	417	446	222	223	169	92	76	187	82	105
623	281	342	339	176	163	103	59	44	191	85	106
607	274	331	355	179	175	105	59	46	197	97	99
669	293	376	383	195	188	102	60	42	205	80	125
719	330	389	420	209	211	132	74	58	224	110	114
672	323	349	395	208	187	133	74	59	185	95	90
580	265	315	318	166	152	87	55	32	184	84	100
541	261	280	312	173	139	93	51	42	153	75	78
796	337	457	458	237	219	136	83	52	182	79	103
1,487	622	865	908	473	435	329	216	113	259	124	135
2,820	1,207	1,612	1,572	814	758	506	319	187	694	313	380
1,357	597	758	765	366	397	238	128	109	385	175	210
1,117	555	562	652	371	281	198	121	77	338	158	180
1,121	536	585	644	372	272	190	113	77	311	150	161
753	346	406	501	256	244	211	118	92	155	77	78
450	198	252	283	131	152	94	60	34	127	55	72
716	329	385	439	236	202	162	97	65	189	98	91
674	276	398	405	194	211	124	72	52	155	64	91

11 障害者の職業紹介状況

(1) 職業紹介状況

項目 年度別 安定所別	新規求職申込件数						就 職 件 数						新規登録者数					
	計	身体障害		知的障害	精神障害	その他障害	計	身体障害		知的障害	精神障害	その他障害	計	身体障害		知的障害	精神障害	その他障害
		うち重度	うち軽度					うち重度	うち軽度									
令和4年度	1,899	644	172	287	799	169	985	304	85	211	410	60	694	250	62	114	261	69
令和5年度	2,097	684	197	329	919	165	1,034	320	91	172	466	76	773	279	76	116	296	82
山形	837	240	75	108	405	84	336	94	30	47	158	37	292	99	27	36	121	36
米沢	223	77	15	41	89	16	141	48	11	27	61	5	95	40	9	15	33	7
酒田	229	74	20	47	95	13	135	48	13	20	57	10	73	25	10	13	30	5
鶴岡	236	88	34	33	110	5	131	41	22	15	74	1	83	34	12	11	32	6
新庄	173	63	20	34	63	13	81	29	6	16	32	4	71	24	8	13	25	9
長井	70	30	11	12	18	10	33	9	2	8	11	5	32	15	3	4	7	6
村山	191	66	16	26	84	15	104	37	5	20	36	11	79	28	7	14	29	8
寒河江	138	46	6	28	55	9	73	14	2	19	37	3	48	14	0	10	19	5

(2) 産業別・職業別・障害部位別 就職状況

産 業 別	項 目	計	A,B	C, D	E	F	G	H	I
			農, 林, 漁業	鉱業、採石業、採掘業、建設業	製造業	電気・ガス・熱供給・水道業	情報通信業	運輸業、郵便業	卸売業、小売業
	身体障害	320	9	8	46	0	1	16	36
	うち重度	91	2	3	14	0	0	8	10
	知的障害	172	4	6	52	0	2	5	40
	精神障害	466	11	9	83	1	3	14	78
	その他障害	76	1	9	14	0	0	2	13

職 業 別	項 目	計	A	B	C	D	E	F	G	H	I	J	K	分
			管 理	専 門・技 術	事 務	販 売	サ ー ビ ス	保 安	農, 林, 漁 業	生 産 工 程	輸 送・機 械 運 転	建 設・採 掘	運 搬・清 掃・包 装 等	分 類 不 能
	身体障害	320	0	24	103	16	41	6	10	36	23	4	57	0
	うち重度	91	0	5	38	6	6	0	2	8	9	1	16	0
	知的障害	172	0	2	11	21	29	2	8	44	2	5	48	0
	精神障害	466	0	15	110	44	74	7	20	84	7	1	104	0
	その他障害	76	0	8	15	6	10	2	3	11	1	5	15	0

期末は各年度の3月31日

期末現在の登録者計					期末現在の登録者内訳														
					有効求職者					就業者					保留中の者				
					計	身体障害	知的障害	精神障害	その他障害	計	身体障害	知的障害	精神障害	その他障害	計	身体障害	知的障害	精神障害	その他障害
11,627	4,888	2,742	3,407	590	2,128	798	294	897	139	6,552	2,820	1,871	1,558	303	2,947	1,270	577	952	148
11,777	4,774	2,770	3,599	634	2,136	741	307	929	159	6,681	2,796	1,876	1,686	323	2,960	1,237	587	984	152
4,738	2,033	917	1,494	294	847	268	97	396	86	2,643	1,191	659	662	131	1,248	574	161	436	77
1,715	618	493	505	99	421	140	71	180	30	777	288	251	190	48	517	190	171	135	21
1,080	430	285	312	53	137	47	21	62	7	723	305	207	174	37	220	78	57	76	9
971	365	263	323	20	187	76	31	78	2	628	244	195	174	15	156	45	37	71	3
1,013	432	241	281	59	138	56	24	49	9	559	226	162	139	32	316	150	55	93	18
467	168	147	127	25	73	25	20	20	8	249	98	87	57	7	145	45	40	50	10
924	389	201	283	51	195	77	24	86	8	619	268	158	155	38	110	44	19	42	5
869	339	223	274	33	138	52	19	58	9	483	176	157	135	15	248	111	47	81	9

J	K	L	M	N	O	P	Q	R	S,T
金融業,保険業	不動産業,物品賃貸業	学術研究,専門・技術サービス業	宿泊業,飲食サービス業	生活関連サービス業,娯楽業	教育,学習支援業	医療,福祉	複合サービス事業	サービス業	公務・その他
0	3	2	19	2	18	49	8	38	65
0	0	2	2	1	3	14	2	9	21
0	0	0	9	5	3	34	2	8	2
2	3	6	20	16	8	116	6	49	41
1	1	1	3	3	0	12	2	10	4

(身体障害者)

部位別	計	01	02	03	04	05	06	07	08	09	10	11	12	13	14	15	16	17	19
		視覚	聴覚	平衡機能	音声・言語	上肢切断	上肢機能	下肢切断	下肢機能	体幹機能	脳病変上肢機能	脳病変移動機能	心臓機能	腎臓機能	呼吸器機能	膀胱・直腸機能	免疫機能	肝機能	その他の身体障害
		320	10	31	1	3	6	43	5	104	14	0	2	57	21	1	16	0	0

(3)登録者の状況

(令和5年度各月末現在の累計)

区分	障害部位	性、程度	計	男	女	計のうち 重度障害者
有効中の者	合計		25,379 (13,875)	14,983	10,331	3,459 (2,565)
	身体障害者計		9,086 (7,707)	5,641	3,442	2,924 (2,392)
	01. 視覚		537	359	178	330
	02~04 聴覚・平衡・音声言語		811	529	282	306
	05.06 上肢切断機能		1,322	991	328	384
	07.08 下肢切断機能		3,155	1,358	1,797	215
	09. 体幹機能		547	348	199	119
	10.11 脳病変による運動機能		40	21	19	36
	12~17 内部機能		2,584	1,990	594	1,526
	19. その他の身体障害者		90	45	45	8
	知的障害者		3,815 (969)	2,432	1,380	535
	精神障害者		10,647 (4,502)	6,110	4,493	*
	発達障害者		520 (81)	259	246	*
	難病		1,021 (502)	428	593	*
	高次脳機能障害者		14 (11)	11	3	*
その他障害者		276	102	174	*	
就業中の者	合計		80,570 (43,835)	50,367	29,983	18,139 (11,442)
	身体障害者計		34,311 (27,624)	20,710	13,528	12,598 (9,679)
	01. 視覚		2,126	1,565	561	999
	02~04 聴覚・平衡・音声言語		5,515	3,164	2,351	2,749
	05.06 上肢切断機能		6,503	4,477	2,000	1,563
	07.08 下肢切断機能		10,608	4,691	5,894	1,244
	09. 体幹機能		1,128	706	422	276
	10.11 脳病変による運動機能		287	179	108	136
	12~17 内部機能		8,079	5,887	2,168	5,631
	19. その他の身体障害者		65	41	24	0
	知的障害者		22,628 (6,493)	15,189	7,349	5,541
	精神障害者		19,863 (8,479)	12,297	7,529	*
	発達障害者		1,351 (145)	943	392	*
	難病		1,757 (818)	766	991	*
	高次脳機能障害者		135 (69)	125	6	*
その他障害者		525 (106)	337	188	*	
保留中の者	合計		36,445 (26,213)	22,718	13,619	7,788 (6,169)
	身体障害者計		15,604 (14,081)	10,067	5,501	6,151 (5,423)
	01. 視覚		955	641	314	459
	02~04 聴覚・平衡・音声言語		1,622	863	759	873
	05.06 上肢切断機能		2,763	1,935	816	1,057
	07.08 下肢切断機能		4,908	2,380	2,516	592
	09. 体幹機能		773	543	230	147
	10.11 脳病変による運動機能		43	28	15	32
	12~17 内部機能		4,489	3,665	812	2,991
	19. その他の身体障害者		51	12	39	0
	知的障害者		7,100 (3,652)	4,354	2,734	1,637
	精神障害者		11,935 (7,560)	7,353	4,522	*
	発達障害者		562 (108)	261	301	*
	難病		937 (640)	480	457	*
	高次脳機能障害者		36 (36)	12	24	*
その他障害者		271 (118)	191	80	*	

(注) 1 障害が重複している場合は、程度の重い方に、また、障害が同程度の場合は障害部位区分番号の小さい方に区分。

2 ()は45歳以上の者で内数。

(注) 求職申込書における「性別」欄の記載が任意となったことに伴い、平成16年11月から男女別の合計は全体の値と必ずしも一致しない。

(4) 障害者雇用状況

① 民間企業における雇用状況

項目 年度別	企業数	常 用 労働者 総 数	法定雇用 算定基礎 労働者数	雇 用 障 害 者 数						実雇用 率(%)	雇用率達成企業	
				重度(短時間を除く)	重度以外(短時間を除く)			短時間	計		企業数	割合(%)
5年	973	150,698.0	142,495.0	1,188.0 (168.0)	1,543.0 (487.0) <286.0>	565.0 (184.5) <223.0>	3,296.0 (817.5) <489.0>	2.31%	557	57.2%		
4年	974	150,961.5	142,727.0	1,190.0 (162.0)	1,454.0 (442.0) <223.0>	462.5 (175.0) <129.0>	3,106.5 (779.0) <352.0>	2.18%	529	54.3%		
(対前年増減)	▲ 0.1	▲ 0.2	▲ 0.2	▲ 0.2 (2.5)	6.1 (5.7) <19.3>	22.2 (5.4) <72.9>	6.1 (4.9) <38.9>	0.13P	5.3	2.9P		

●雇用状況は、各年6月1日現在。

●「重度身体障害者及び重度知的障害者」については法律上、1人を2人に相当するものとしており、「重度」欄を算出するにあたりダブルカウントを行い、「重度以外の身体障害者及び知的障害者並びに精神障害者である短時間労働者」については法律上、1人を0.5人に相当するものとしており、「短時間」欄を算出するにあたり0.5カウントとしている。
ただし、「精神障害者である短時間労働者」については、1人を1人としてカウントしている。また、令和4年においては、「精神障害者である短時間労働者」であって、次のいずれかに該当する者についてのみ、1人を1カウントとしていた。①令和元年6月2日以降に採用された者であること。②令和元年6月2日より前に採用された者で、同日以降に精神障害者保健福祉手帳を取得した者であること。

●()は知的障害者を、< >は精神障害者を内数で計上。

② 民間企業における産業別・規模別雇用状況

項目 産業・規模別	企業数	常 用 労働者数	法定雇用 算定基礎 労働者数	障 害 者 数			実雇用率		雇用率達成企業	
				うち知的 障害者	うち精神 障害者	5年度	4年度	企業数	割合(%)	
A 農業、林業	※	※	※	※	※	※	※	※	※	※
B 漁業	0	0.0	0.0	0.0	(0.0)	<0.0>	-	-	0	0.0%
C 鉱業、採石業、砂利採取業	※	※	※	※	※	※	※	※	※	※
D 建設業	71	7,679.0	6,411.0	144.0	(17.5)	<5.0>	2.25%	2.09%	47	66.2%
E 製造業	339	48,687.0	48,643.0	1,044.0	(219.5)	<119.0>	2.15%	2.08%	207	61.1%
食料品製造業	59	9,312.0	9,312.0	206.0	(73.0)	<41.0>	2.21%	2.14%	37	62.7%
繊維工業	32	2,766.0	2,766.0	69.0	(24.0)	<5.0>	2.49%	2.67%	17	53.1%
木材・家具製造業	8	903.5	903.5	36.0	(2.0)	<2.0>	3.98%	3.86%	8	100.0%
パルプ・紙・印刷業	14	1,341.5	1,341.5	29.0	(6.0)	<3.0>	2.16%	2.30%	8	57.1%
化学工業	14	2,972.5	2,972.5	60.0	(25.0)	<8.0>	2.02%	1.98%	9	64.3%
窯業・土石製品製造業	7	1,350.5	1,350.5	28.0	(2.5)	<2.0>	2.07%	1.64%	5	71.4%
鉄鋼業	※	※	※	※	※	※	※	※	※	※
非鉄金属製造業	※	※	※	※	※	※	※	※	※	※
金属製品製造業	40	3,662.5	3,662.5	64.5	(7.0)	<5.0>	1.76%	1.64%	22	55.0%
電気機械器具製造業	46	7,337.0	7,337.0	164.0	(25.0)	<6.0>	2.24%	2.15%	30	65.2%
その他機械器具製造業	79	12,254.0	12,254.0	237.5	(34.0)	<38.0>	1.94%	1.84%	46	58.2%
その他の製造業	34	6,335.5	6,335.5	139.0	(18.0)	<9.0>	2.19%	2.16%	21	61.8%
F 電気・ガス・熱供給	6	421.5	421.5	7.0	(0.0)	<0.0>	1.66%	1.65%	4	66.7%
G 情報通信業	15	1,982.5	1,973.5	30.0	(2.0)	<5.0>	1.52%	1.56%	6	40.0%
H 運輸業、郵便業	43	10,448.5	8,306.5	208.0	(45.0)	<47.0>	2.50%	2.30%	21	48.8%
I 卸売・小売業	122	20,628.0	20,620.0	406.5	(118.0)	<54.0>	1.97%	1.79%	54	44.3%
J 金融・保険業	13	4,831.5	4,831.5	106.0	(3.0)	<13.0>	2.19%	2.23%	8	61.5%
K 不動産業・物品賃貸業	9	758.0	758.0	16.0	(12.0)	<3.0>	2.11%	2.33%	2	22.2%
L 学術研究、専門・技術サービス業	15	1,145.0	1,145.0	12.0	(0.0)	<0.0>	1.05%	1.25%	6	40.0%
M 宿泊業、飲食サービス業	27	2,679.5	2,679.5	49.0	(19.5)	<8.0>	1.83%	1.52%	18	66.7%
N 生活関連サービス業、娯楽業	23	4,449.0	4,449.0	99.0	(37.5)	<15.0>	2.23%	2.00%	14	60.9%
O 教育、学習支援業	17	2,651.0	2,327.0	37.5	(3.0)	<0.0>	1.61%	1.39%	5	29.4%
P 医療、福祉	188	31,622.0	27,545.0	901.5	(289.0)	<185.0>	3.27%	3.04%	125	66.5%
Q 複合サービス業	17	4,333.0	4,333.0	70.5	(8.0)	<12.0>	1.63%	1.40%	6	35.3%
R サービス業	65	8,213.5	7,884.5	163.0	(42.5)	<23.0>	2.07%	1.95%	33	50.8%
合 計	973	150,698.0	142,495.0	3,296.0	(817.5)	<489.0>	2.31%	2.18%	557	57.2%
45.5～100人未満	539	36,293.0	35,098.0	699.0	(183.0)	<87.0>	1.99%	1.84%	302	56.0%
100～300人未満	344	56,952.0	53,458.0	1,321.0	(331.0)	<203.0>	2.47%	2.33%	204	59.3%
300～500人未満	53	20,496.5	19,409.5	420.0	(79.0)	<48.0>	2.16%	2.17%	29	54.7%
500～1,000人未満	29	20,026.0	18,643.0	435.5	(71.0)	<65.0>	2.34%	2.10%	18	62.1%
1,000人～	8	16,930.5	15,886.5	420.5	(153.5)	<86.0>	2.65%	2.44%	4	50.0%

● ※印については、調査対象企業数が少ない産業において、企業の特定を防止するために処理しているもの。

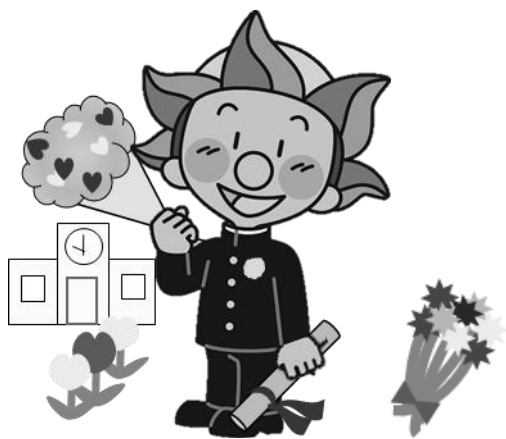

Ⅱ 新規学卒者の職業紹介状況



1 新規学卒者の職業紹介状況

(1) 都道府県別就職状況

① 中学校

卒業年 安定所別 都道府県別	5年3月卒 就職者	6年3月卒就職者			山形	米沢	酒田	鶴岡	新庄	長井	村山	寒河江
		計	男	女								
山形												
北海道												
青森												
岩手												
宮城												
秋田												
福島												
茨城												
栃木												
群馬												
埼玉												
千葉												
東京												
神奈川												
新潟												
富山												
石川												
福井												
山梨												
長野												
岐阜												
静岡												
愛知	1											
三重												
滋賀												
京都												
大阪												
兵庫												
奈良												
和歌山												
鳥取												
島根												
岡山												
広島												
山口												
徳島												
香川												
愛媛												
高知												
福岡												
佐賀												
長崎												
熊本												
大分												
宮崎												
鹿児島												
沖縄												
自都道府県管外												
他都道府県小計	1											
合計	1											

② 高等学校

卒業年 安定所別 都道府県別	5年3月卒 就職者	6年3月卒就職者			山形	米沢	酒田	鶴岡	新庄	長井	村山	寒河江
		計	男	女								
山形	1,642	1,417	832	585	555	220	133	233	85	48	80	63
北海道	1	2	1	1		1		1				
青森												
岩手	2											
宮城	92	72	45	27	26	17	12	7	6	4		
秋田	3	6	5	1			5		1			
福島	11	3	2	1	1	2						
茨城	3	5	5		1	1	1	2				
栃木	4	8	4	4	3	2		1		1		1
群馬	16	3	2	1	2			1				
埼玉	18	22	9	13	6	3	4	4	4			1
千葉	20	15	7	8	1	4	2	7				1
東京	126	120	72	48	18	30	25	39	4	2		2
神奈川	37	41	24	17	11	7	10	11		2		
新潟	21	12	8	4	1	1	2	7		1		
富山												
石川	1											
福井												
山梨	1											
長野	2	1		1						1		
岐阜												
静岡	2	1	1					1				
愛知	5	4	4		2		1	1				
三重	1	2	1	1		1		1				
滋賀												
京都	1	2	2					1		1		
大阪	5	3	2	1			1	2				
兵庫	1											
奈良		1	1				1					
和歌山		1		1						1		
鳥取												
島根												
岡山												
広島	1											
山口												
徳島												
香川	2											
愛媛												
高知												
福岡	1	1	1		1							
佐賀	1											
長崎												
熊本												
大分												
宮崎												
鹿児島												
沖縄		1		1	1							
自都道府県管外	481	350	216	134	141	46	42	64	24			33
他都道府県小計	378	326	196	130	74	69	64	86	15	13		5
合計	2,020	1,743	1,028	715	629	289	197	319	100	61	80	68

(2)産業別・就職状況

① 中学校

卒業年・安定所別 産業別		6年3月卒			山形	米沢	酒田	鶴岡	新庄	長井	村山	寒河江
		計	男	女								
A, B 農, 林, 漁業	求人											
	就職											
C 鉱業, 採石業, 砂利採取業	求人											
	就職											
D 建設業	求人											
	就職											
E 製造業	求人											
	就職											
F 電気・ガス・熱供給 ・水道業	求人											
	就職											
G 情報通信業	求人											
	就職											
H 運輸業, 郵便業	求人											
	就職											
I 卸売業, 小売業	求人											
	就職											
J 金融業, 保険業	求人											
	就職											
K 不動産業, 物品賃貸業	求人											
	就職											
L 学術研究, 専門・ 技術サービス業	求人											
	就職											
M 宿泊業, 飲食サービス業	求人											
	就職											
N 生活関連サービス業 ・娯楽業	求人											
	就職											
O 教育, 学習支援業	求人											
	就職											
P 医療, 福祉	求人											
	就職											
Q 複合サービス事業	求人											
	就職											
R サービス業 (他に分類されないもの)	求人											
	就職											
S, T 公務・その他	求人											
	就職											
合計	求人											
	就職											

② 高等学校

産業別		卒業年・安定所別			6年3月卒							
		計	男	女	山形	米沢	酒田	鶴岡	新庄	長井	村山	寒河江
A, B 農, 林, 漁業	求人	45			4	4	6	4	14	10	3	
	就職	17	12	5	1	8		2	2	3	1	
C 鉱業, 採石業, 砂利採取業	求人	1				1						
	就職											
D 建設業	求人	1,371			282	156	255	255	147	112	101	63
	就職	184	149	35	53	32	23	35	18	5	12	6
E 製造業	求人	2,214			456	472	244	295	151	158	240	198
	就職	833	542	291	273	148	88	171	36	38	37	42
F 電気・ガス・熱供給 ・水道業	求人	21			8	1	1	9			2	
	就職	18	17	1	6	2	3	7				
G 情報通信業	求人	34			12	20	1	1				
	就職	20	14	6	10	1	2	5			1	1
H 運輸業, 郵便業	求人	582			523	3	7	19	2	2	21	5
	就職	47	36	11	21	10	5	4	4	1		2
I 卸売業, 小売業	求人	708			397	97	52	62	21	8	49	22
	就職	200	105	95	102	23	18	28	9	5	8	7
J 金融業, 保険業	求人	52			29	4	5	1	1	2	10	
	就職	17	1	16	6	3	1	1	2		2	2
K 不動産業, 物品賃貸業	求人	26			13	3	3	3	2			2
	就職	9	4	5	5	2		1	1			
L 学術研究, 専門・ 技術サービス業	求人	57			15	5	7	14	3	4	9	
	就職	20	14	6	7	3	3	5			2	
M 宿泊業, 飲食サービス業	求人	296			123	34	14	71	9	9	24	12
	就職	108	32	76	41	15	18	12	6	5	9	2
N 生活関連サービス業 ・娯楽業	求人	131			76	12	19	11	1	3	8	1
	就職	53	7	46	16	14	6	8	5		3	1
O 教育, 学習支援業	求人	14			1	1			2	5	2	3
	就職	4	2	2	1	2	1					
P 医療, 福祉	求人	406			152	76	53	50	9	18	27	21
	就職	108	23	85	54	12	12	17	4	4	2	3
Q 複合サービス事業	求人	60			11	7	9	13	4		10	6
	就職	25	8	17	8	4	5	2	4		1	1
R サービス業 (他に分類されないもの)	求人	286			96	44	55	46	23	3	16	3
	就職	77	60	17	25	9	12	20	9		2	
S, T 公務・その他	求人	1							1			
	就職	3	2	1		1		1				1
合計	求人	6,305			2,198	940	731	854	390	334	522	336
	就職	1,743	1,028	715	629	289	197	319	100	61	80	68

(3)規模別 求人・就職状況

① 中学校

規模別 安定所別		合計			29人以下			30～99人			100～299人			300～499人			500～999人			1,000人以上		
		計	男	女	計	男	女	計	男	女	計	男	女	計	男	女	計	男	女	計	男	女
求人	山形																					
	米沢																					
	酒田																					
	鶴岡																					
	新庄																					
	長井																					
	村山																					
	寒河江																					
	合計																					
就職	山形																					
	米沢																					
	酒田																					
	鶴岡																					
	新庄																					
	長井																					
	村山																					
	寒河江																					
	合計																					

② 高等学校

規模別 安定所別		合計			29人以下			30～99人			100～299人			300～499人			500～999人			1,000人以上		
		計	男	女	計	男	女	計	男	女	計	男	女	計	男	女	計	男	女	計	男	女
求人	山形	2,198			623			596			340			73			32			534		
	米沢	940			373			310			165			85			7					
	酒田	731			278			277			97			24			25			30		
	鶴岡	854			268			327			148			47			30			34		
	新庄	390			171			124			86			9								
	長井	334			111			132			64			6			21					
	村山	522			192			184			103			19			24					
	寒河江	336			84			117			76			35			4			20		
	合計	6,305			2,100			2,067			1,079			298			143			618		
就職	山形	629	357	272	109	65	44	163	83	80	150	95	55	68	40	28	76	40	36	63	34	29
	米沢	289	166	123	59	33	26	76	40	36	81	47	34	44	27	17	15	8	7	14	11	3
	酒田	197	105	92	52	19	33	38	26	12	37	21	16	16	7	9	9	3	6	45	29	16
	鶴岡	319	208	111	44	27	17	91	47	44	44	27	17	39	29	10	31	23	8	70	55	15
	新庄	100	61	39	20	12	8	25	16	9	31	16	15	12	10	2	2		2	10	7	3
	長井	61	37	24	10	7	3	17	7	10	13	8	5	9	7	2	8	4	4	4	4	
	村山	80	47	33	9	5	4	29	21	8	20	8	12	15	10	5	2		2	5	3	2
	寒河江	68	47	21	7	4	3	23	14	9	15	11	4	8	8		5	5		10	5	5
	合計	1,743	1,028	715	310	172	138	462	254	208	391	233	158	211	138	73	148	83	65	221	148	73

(4) 安定所別 求職・求人・就職状況

① 中学校

安定所別	項目	求職者数			求人数			就職数		
		計	県内	県外	計	県内	県外	計	県内	県外
山形	計									
	男									
	女									
米沢	計									
	男									
	女									
酒田	計									
	男									
	女									
鶴岡	計									
	男									
	女									
新庄	計									
	男									
	女									
長井	計									
	男									
	女									
村山	計									
	男									
	女									
寒河江	計									
	男									
	女									
合計	計									
	男									
	女									
前年度 同期	計	1		1				1		1
	男	1		1				1		1
	女									
対年度 増減率 (%)	計	▲ 100.0	-	▲ 100.0	-	-		▲ 100.0	-	▲ 100.0
	男	▲ 100.0	-	▲ 100.0				▲ 100.0	-	▲ 100.0
	女	-	-	-				-	-	-

② 高等学校

安定所別	項目	求職者数			求人数			6年3月卒就職者		
		計	県内	県外	計	県内	県外	計	県内	県外
山形	計	632	558	74	2,198	2,198		629	555	74
	男	359	320	39				357	318	39
	女	273	238	35				272	237	35
米沢	計	289	220	69	940	940		289	220	69
	男	166	125	41				166	125	41
	女	123	95	28				123	95	28
酒田	計	199	134	65	731	731		196	133	63
	男	105	70	35				105	70	35
	女	94	64	30				91	63	28
鶴岡	計	320	234	86	854	854		319	233	86
	男	209	144	65				208	143	65
	女	111	90	21				111	90	21
新庄	計	100	85	15	390	390		100	85	15
	男	61	56	5				61	56	5
	女	39	29	10				39	29	10
長井	計	61	48	13	334	334		61	48	13
	男	37	30	7				37	30	7
	女	24	18	6				24	18	6
村山	計	80	77	3	522	522		80	77	3
	男	47	45	2				47	45	2
	女	33	32	1				33	32	1
寒河江	計	68	63	5	336	336		68	63	5
	男	47	43	4				47	43	4
	女	21	20	1				21	20	1
合計	計	1,749	1,419	330	6,305	6,305		1,742	1,414	328
	男	1,031	833	198				1,028	830	198
	女	718	586	132				714	584	130
前年度同期	計	2,036	1,658	378	6,490	6,490		2,018	1,640	378
	男	1,229	993	236				1,218	982	236
	女	807	665	142				800	658	142
対年度増減率(%)	計	▲ 14.1	▲ 14.4	▲ 12.7	▲ 2.9	▲ 2.9		▲ 13.7	▲ 13.8	▲ 13.2
	男	▲ 16.1	▲ 16.1	▲ 16.1				▲ 15.6	▲ 15.5	▲ 16.1
	女	▲ 11.0	▲ 11.9	▲ 7.0				▲ 10.8	▲ 11.2	▲ 8.5

2 新規学卒者初任給の推移

卒業年・性別		都道府県別		全 国	青 森	岩 手	宮 城	秋 田
		山 形						
中 学	24年3月卒	男	131,000	134,000	155,000	113,000	129,000	-
		女	-	134,000	-	-	-	-
	25年3月卒	男	136,000	138,000	-	140,000	144,000	124,000
		女	-	129,000	80,000	-	-	-
	26年3月卒	男	134,000	140,000	107,000	132,000	150,000	150,000
		女	-	133,000	102,000	-	102,000	114,000
	27年3月卒	男	124,000	143,000	121,000	132,000	136,000	126,000
		女	-	139,000	-	118,000	-	-
	28年3月卒	男	137,000	143,000	136,000	131,000	143,000	161,000
		女	160,000	143,000	-	-	131,000	-
	29年3月卒	男	-	146,000	135,000	149,000	136,000	132,000
		女	-	146,000	-	86,000	-	-
	30年3月卒	男	-	149,000	133,000	136,000	162,000	-
		女	-	143,000	-	-	150,000	-
31年3月卒	男	141,000	153,000	187,000	125,000	-	173,000	
	女	-	148,000	-	-	150,000	-	
2年3月卒	男	-	166,000	-	138,000	149,000	-	
	女	-	160,000	-	-	-	-	
3年3月卒	男	-	154,000	-	242,000	155,000	129,000	
	女	-	150,000	-	150,000	-	-	
4年3月卒	男	140,000	161,000	-	-	182,000	-	
	女	-	154,000	-	-	-	-	
5年3月卒	男	-	172,000	165,000	161,000	160,000	-	
	女	-	163,000	-	150,000	-	245,000	
6年3月卒	男	-	173,000	158,000	164,000	172,000	-	
	女	170,000	166,000	-	-	-	-	
高 校	24年3月卒	男	151,000	167,000	149,000	149,000	159,000	148,000
		女	141,000	159,000	138,000	140,000	150,000	137,000
	25年3月卒	男	151,000	167,000	147,000	148,000	160,000	147,000
		女	143,000	159,000	138,000	141,000	152,000	140,000
	26年3月卒	男	153,000	168,000	149,000	151,000	163,000	150,000
		女	146,000	161,000	139,000	146,000	155,000	142,000
	27年3月卒	男	155,000	169,000	153,000	152,000	164,000	152,000
		女	149,000	163,000	143,000	146,000	156,000	143,000
	28年3月卒	男	158,000	171,000	153,000	155,000	165,000	157,000
		女	150,000	165,000	144,000	147,000	158,000	147,000
	29年3月卒	男	158,000	172,000	156,000	157,000	168,000	159,000
		女	152,000	167,000	146,000	150,000	162,000	149,000
	30年3月卒	男	160,000	174,000	159,000	160,000	169,000	161,000
		女	153,000	169,000	152,000	152,000	164,000	153,000
	31年3月卒	男	164,000	176,000	163,000	162,000	172,000	166,000
		女	155,000	172,000	155,000	157,000	167,000	157,000
	2年3月卒	男	165,000	177,000	165,000	163,000	174,000	166,000
		女	159,000	173,000	159,000	157,000	172,000	158,000
3年3月卒	男	165,000	180,000	167,000	165,000	179,000	168,000	
	女	159,000	175,000	160,000	159,000	176,000	159,000	
4年3月卒	男	168,000	182,000	169,000	169,000	184,000	167,000	
	女	164,000	178,000	163,000	163,000	181,000	160,000	
5年3月卒	男	173,000	186,000	173,000	173,000	184,000	174,000	
	女	167,000	182,000	167,000	167,000	182,000	167,000	
6年3月卒	男	178,000	194,000	181,000	178,000	190,000	179,000	
	女	175,000	190,000	177,000	174,000	184,000	176,000	

*資料 労働市場センター業務室

福 島	東 京	神 奈 川	静 岡	愛 知	対 全 国	対前年増加率(%)	
					全国=100	山 形	全 国
133,000	121,000	159,000	141,000	133,000	97.8	-	0.0
-	133,000	138,000	135,000	140,000	-	-	0.0
134,000	125,000	167,000	141,000	136,000	98.6	3.8	3.0
126,000	114,000	-	130,000	139,000	-	-	▲3.7
127,000	129,000	164,000	144,000	138,000	95.7	▲1.5	1.4
116,000	131,000	170,000	142,000	139,000	-	-	3.1
132,000	128,000	173,000	143,000	141,000	86.7	▲7.5	2.1
150,000	119,000	164,000	139,000	149,000	-	-	4.5
139,000	117,000	161,000	146,000	142,000	95.8	10.5	0.0
100,000	134,000	-	145,000	150,000	111.9	-	2.9
135,000	120,000	177,000	158,000	145,000	-	-	2.1
-	149,000	187,000	133,000	147,000	-	-	2.1
142,000	111,000	170,000	153,000	155,000	-	-	2.1
-	129,000	161,000	139,000	154,000	-	-	▲2.1
147,000	118,000	190,000	162,000	157,000	92.2	-	2.7
-	130,000	168,000	157,000	155,000	-	-	3.5
161,000	183,000	190,000	168,000	171,000	-	-	8.5
-	172,000	168,000	170,000	163,000	-	-	8.1
128,000	111,000	190,000	163,000	159,000	-	-	▲7.2
-	124,000	170,000	174,000	158,000	-	-	▲6.3
145,000	128,000	178,000	165,000	161,000	87.0	-	4.5
170,000	104,000	-	-	160,000	-	-	2.7
160,000	194,000	177,000	179,000	171,000	-	-	6.8
144,000	217,000	168,000	145,000	170,000	-	-	5.8
171,000	135,000	198,000	176,000	177,000	-	-	0.6
-	134,000	-	176,000	178,000	102.4	-	1.8
157,000	176,000	175,000	173,000	171,000	90.4	0.7	0.6
147,000	173,000	172,000	164,000	169,000	88.7	0.0	0.6
158,000	177,000	177,000	173,000	171,000	90.4	0.0	0.0
149,000	175,000	174,000	164,000	169,000	89.9	1.4	0.0
160,000	178,000	177,000	174,000	172,000	91.1	1.3	0.6
151,000	175,000	177,000	165,000	169,000	90.7	2.1	1.3
163,000	179,000	177,000	175,000	173,000	91.7	1.3	0.6
154,000	177,000	177,000	168,000	171,000	91.4	2.1	1.2
164,000	181,000	179,000	174,000	173,000	92.4	1.9	1.2
156,000	179,000	179,000	168,000	171,000	90.9	0.7	1.2
165,000	183,000	181,000	175,000	175,000	91.9	0.0	0.6
159,000	181,000	181,000	169,000	173,000	91.0	1.3	1.2
168,000	184,000	181,000	176,000	177,000	92.0	1.3	1.2
162,000	183,000	183,000	171,000	175,000	90.5	0.7	1.2
170,000	186,000	184,000	178,000	177,000	93.2	2.5	1.1
164,000	185,000	184,000	174,000	177,000	90.1	1.3	1.8
172,000	189,000	187,000	180,000	181,000	93.2	0.6	0.6
166,000	187,000	189,000	178,000	179,000	91.9	2.6	0.6
173,000	190,000	191,000	181,000	180,000	91.7	0.0	1.7
166,000	190,000	194,000	177,000	180,000	90.9	0.0	1.2
175,000	192,000	192,000	182,000	180,000	92.3	1.8	1.1
168,000	194,000	196,000	179,000	181,000	92.1	3.1	1.7
179,000	197,000	195,000	187,000	185,000	93.0	3.0	2.2
172,000	198,000	199,000	183,000	186,000	91.8	1.8	2.2
185,000	206,000	204,000	195,000	192,000	91.8	2.9	4.3
179,000	207,000	208,000	191,000	193,000	92.1	4.8	4.4



Ⅲ その他



1 求職者支援訓練実施状況

[令和5年4月～令和6年3月開始分]

山形労働局職業安定部訓練課

～分野別 実施状況～		令和5年度上半期 [令和5年4月～令和5年9月開始分]		令和5年度下半期 [令和5年10月～令和6年3月開始分]		令和5年度合計	
		コース数	受講者数/定員数	コース数	受講者数/定員数	コース数	受講者数/定員数
基礎 コース	基礎	9	99/123	7	55/87	16	154/210
	営業・販売・事務	0	0/0	0	0/0	0	0/0
	その他	0	0/0	0	0/0	0	0/0
	小計	9	99/123	7	55/87	16	154/210
実践 コース	介護福祉	0	0/0	1	7/10	1	7/10
	医療事務	2	16/30	1	6/10	3	22/40
	IT	4	54/65	1	15/15	5	69/80
	営業・販売・事務	9	88/124	16	166/204	25	254/328
	その他(Webデザイン科等)	2	27/27	1	12/12	3	39/39
	小計	17	185/246	20	206/251	37	391/497
合計		26	284/369	27	261/338	53	545/707

～分野別 就職状況～ 令和4年10月から令和5年9月までに終了したコースの就職状況

分野		コース数	就職率	就職者数/ 修了者数等	※1 就職率は、雇用保険適用就職率 ※2 就職者数は、雇用保険適用就職者数 [就職率を算定する場合の計算式] 就職率は、訓練終了日から3か月を経過する日までの間に就職した修了者(就職を理由として中途退校した者を含む)の数等の就職に関する状況を次の計算式により算定 ※訓練終了日において65歳以上の者の数は分母及び分子から除く。 (基礎コース) 就職率=就職者/修了者+就職を理由として中途退校した者-公共職業訓練、もしくは支援訓練実践コースを受講中又は受講決定した者 (実践コース) 就職率=就職者/修了者+就職を理由として中途退校した者
基礎 コース	基礎	18	58.2%	89/153	
	営業・販売・事務	0	0.0%	0/0	
	その他	0	0.0%	0/0	
	小計	18	58.2%	89/153	
実践 コース	介護福祉	2	46.7%	7/15	
	医療事務	2	78.9%	15/19	
	IT	6	48.4%	30/62	
	営業・販売・事務	25	56.8%	126/222	
	その他(Webデザイン科等)	2	28.6%	2/7	
	小計	37	55.4%	180/325	
合計		55	56.3%	269/478	

2. 労働者派遣事業・職業紹介事業 許可・届出事業所数

〈労働者派遣事業〉

毎年度4月1日現在

年度	(旧)特定以外			(旧)特定			計		
	当局内	県外	計	当局内	県外	計	当局内	県外	計
H27年	41	41	82	333	26	359	374	67	441
H28年	43	42	85	334	26	360	377	68	445
H29年	55	42	97	319	22	341	374	64	438
H30年	94	47	141	257	16	273	153	58	211
R元年	平成30年9月29日で特定は廃止						153	57	210
R2年							149	57	206
R3年							154	55	209
R4年							153	55	208
R5年							151	59	210

* 県外: 県外事業主

(令和6年4月1日現在)

〈職業紹介事業〉

毎年度4月1日現在

年度	当局内					県外			合計
	有料	無料	特別	地方	計	有料	無料	計	
H27年	38	16	14	5	73	36	1	37	110
H28年	37	17	14	5	73	37	1	38	111
H29年	36	18	14	6	74	37	1	38	112
H30年	38	19	13	6	76	29	1	30	106
R元年	42	20	9	7	78	36	1	37	115
R2年	48	17	9	7	81	35	1	36	117
R3年	54	19	8	5	86	38	1	39	125
R4年	56	19	8	5	88	41	1	42	130
R5年	63	21	6	5	95	42	1	43	138

* 有料: 有料職業紹介事業 無料: 無料職業紹介事業 特別: 特別の法人 地方: 地方公共団体

【 B 雇用保險關係 】

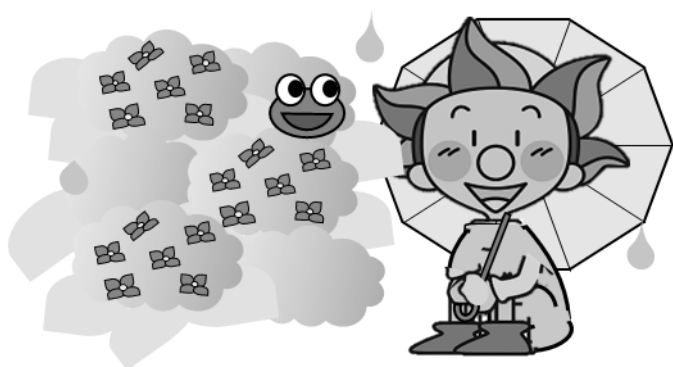

I 適用・給付状況

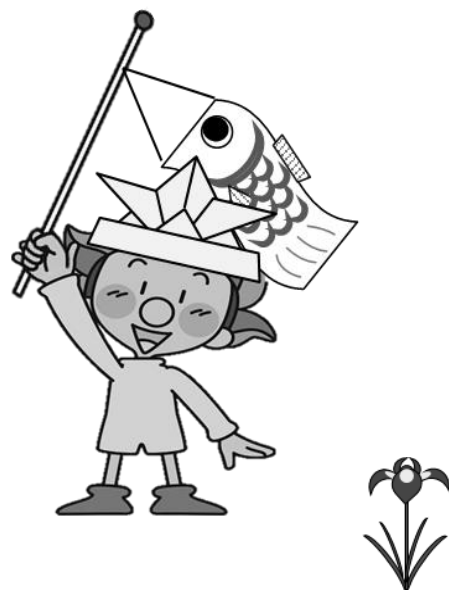

1. 雇用保険適用・給付関係主要業務取扱状況（年度別・安定所別）

区分 年度別・安定所別	適 用 状 況									
	適 用 事 業 所				労働保険事務組合数	被 保 険 者				離職票交付枚数
	新規適用	廃止	適用事業所数	うち委託事務組合託		資格取得者数	資格喪失者数	被保険者数	うち委託事務組合託	
令和4年度	492	616	19,891	6,700	80	45,358	47,303	319,228	45,149	35,960
令和5年度	530	718	19,727	6,619	80	45,143	47,883	315,720	44,930	37,202
5年4月	74	101	19,871	6,679	80	9,299	9,934	318,576	45,461	7,894
5月	54	69	19,859	6,658	80	5,508	3,718	320,280	45,544	2,733
6月	61	69	19,850	6,654	80	3,406	3,087	320,674	45,661	2,384
7月	41	40	19,854	6,647	80	3,070	3,412	320,322	45,631	2,542
8月	42	39	19,859	6,642	80	3,066	3,323	319,959	45,525	2,519
9月	34	136	19,757	6,617	80	2,949	3,425	319,449	45,495	2,720
10月	45	36	19,768	6,623	80	3,306	3,831	318,902	45,542	3,001
11月	32	27	19,774	6,621	80	3,197	3,452	318,563	45,512	2,673
12月	34	62	19,747	6,617	80	2,795	3,088	318,259	45,320	2,349
6年1月	36	44	19,740	6,620	80	2,613	4,027	316,614	45,120	3,215
2月	40	53	19,730	6,622	80	3,157	3,142	316,612	45,001	2,450
3月	37	42	19,727	6,619	80	2,777	3,444	315,720	44,930	2,722
山形	203	228	6,902	1,806	21	19,044	19,551	121,393	13,020	14,995
米沢	85	101	2,752	1,041	14	5,494	5,891	41,179	7,849	4,479
酒田	54	88	2,386	758	9	4,967	5,467	38,918	4,669	4,458
鶴岡	60	123	2,423	694	9	5,124	5,574	38,804	4,373	4,349
新庄	30	70	1,359	553	6	2,566	2,794	17,125	3,257	2,168
長井	24	15	1,041	466	7	2,029	2,081	15,411	3,606	1,617
村山	48	57	1,509	599	9	3,262	3,716	23,588	3,436	2,917
寒河江	26	36	1,355	702	5	2,657	2,809	19,302	4,720	2,219
山形運輸支局	-	-	-	-	-	-	-	-	-	-

(注) 適用事業所数、被保険者数及び労働保険事務組合数は、各月及び各年度の末日現在の数値である。
被保険者数は、高年齢継続・特例を含む全被保険者数である。

給付状況								
一般求職者給付								
基本手当								
受決 給定 資件 格数	初回受給者数	う 受 給 資 格 者 特 定 数	う 理 由 離 職 者 特 定 数	受 給 者 実 人 員	う 受 給 資 格 者 特 定 数	う 理 由 離 職 者 特 定 数	支 給 金 額	支 給 終 了 者 数
11,300	9,162	1,349	253	37,565	6,596	1,084	4,410,568	6,106
11,954	9,926	1,631	375	41,061	7,678	1,570	4,965,011	6,531
1,670	754	109	16	2,772	489	87	304,389	391
1,243	1,249	222	88	3,369	603	150	393,547	445
994	893	152	24	3,477	648	139	418,140	426
855	935	95	23	3,703	640	135	408,042	488
962	882	123	22	3,827	647	141	522,898	602
908	701	103	23	3,688	632	128	447,727	589
1,098	810	151	27	3,730	680	138	450,057	702
852	843	191	37	3,413	699	131	427,108	670
668	701	106	14	3,284	667	115	373,460	550
1,000	742	94	29	3,313	652	128	435,795	558
837	785	156	37	3,302	656	131	398,191	562
867	631	129	35	3,183	665	147	385,657	548
4,073	3,442	557	143	13,924	2,545	607	1,733,459	2,279
1,677	1,329	254	51	5,408	1,153	227	642,831	778
1,535	1,257	207	39	5,233	989	179	637,723	849
1,409	1,217	188	32	5,198	978	103	619,364	844
791	648	134	15	2,728	632	68	315,005	417
499	408	62	19	1,739	313	68	199,754	276
1,123	928	120	51	3,862	540	220	462,506	631
846	696	109	25	2,964	528	98	353,651	456
1	1	0	0	5	0	0	717	1

(注) 支給金額：単位千円。100円の位を四捨五入しているため、年度計と一致しないことがある。
各項目の受給者実人員の年度・所別の数値は各月の合計数である。

区分 年度別・安定所別	給付状況							
	一般求職者給付					高年齢求職者給付金		
	給付制限		傷病手当		法20条1			
	法第33条	法第32条	受給者実人員	支給金額	受延給長期者間数	受決給定資件格数	受給者数	支給金額
令和4年度	6,538	9	141	21,532	41	3,688	3,652	754,701
令和5年度	6,626	12	152	22,017	42	4,011	3,999	840,881
5年4月	449	1	7	855	5	909	492	106,264
5月	975	0	9	1,445	2	450	789	168,038
6月	640	0	10	1,372	4	285	349	73,687
7月	506	2	7	1,083	3	234	270	58,233
8月	602	0	8	1,431	7	205	190	40,270
9月	467	4	14	2,014	5	226	232	47,550
10月	595	1	21	3,396	2	261	228	47,496
11月	571	2	18	2,304	3	269	271	55,954
12月	453	1	14	1,885	3	263	268	53,294
6年1月	349	0	14	1,927	2	350	279	58,161
2月	580	1	17	2,540	0	288	342	71,956
3月	439	0	13	1,767	6	271	289	59,979
山形	2,136	5	47	6,640	19	1,183	1,186	254,841
米沢	956	1	18	2,416	9	568	566	112,363
酒田	877	2	27	3,730	3	523	506	105,986
鶴岡	843	2	12	1,686	2	523	523	108,372
新庄	425	0	13	2,335	2	356	362	75,781
長井	282	0	4	885	2	218	213	45,487
村山	605	0	14	1,476	3	358	366	78,607
寒河江	501	2	17	2,851	2	282	277	59,443
山形運輸支局	1	0	0	0	0	0	0	0

給付状況					延長給付					
特例一時金			日雇求職者給付金		訓練延長給付		特例訓練延長分		個別延長給付	
受決 給定 資件 格数	受 給 者 数	支 給 金 額	受 給 者 実 人 員	支 給 金 額	受 給 者 実 人 員	支 給 金 額	受 給 者 実 人 員	支 給 金 額	受 給 者 実 人 員	支 給 金 額
923	914	175,817	0	0	1,326	161,626	5	932	464	44,674
843	862	166,774	0	0	1,760	224,705	0	0	2	379
127	37	7,539	0	0	75	9,531	0	0	0	0
99	161	31,348	0	0	87	10,132	0	0	0	0
36	73	14,782	0	0	121	15,231	0	0	0	0
5	28	5,790	0	0	97	12,041	0	0	0	0
2	5	1,041	0	0	145	15,695	0	0	1	125
22	0	0	0	0	177	21,034	0	0	1	254
23	22	4,032	0	0	199	26,144	0	0	0	0
52	22	4,337	0	0	204	29,309	0	0	0	0
291	80	15,383	0	0	147	19,697	0	0	0	0
141	295	55,109	0	0	129	15,247	0	0	0	0
24	112	21,945	0	0	181	22,940	0	0	0	0
21	27	5,469	0	0	198	27,705	0	0	0	0
169	169	32,065	0	0	788	105,750	0	0	0	0
53	53	10,383	0	0	153	17,053	0	0	0	0
108	106	21,166	0	0	102	11,779	0	0	0	0
125	138	26,748	0	0	90	8,830	0	0	0	0
138	143	28,984	0	0	144	18,055	0	0	1	254
51	51	9,481	0	0	55	7,040	0	0	0	0
144	146	27,709	0	0	337	43,519	0	0	0	0
55	56	10,239	0	0	91	12,680	0	0	1	125
0	0	0	0	0	0	0	0	0	0	0

区分 年度別・安定所別	職業訓練						就職促進給付							
	技能習得手当				寄宿手当		移転費		広域求職活動		短期訓練		役務	
	受講手当		通所手当											
	受給者実人員	支給金額	受給者実人員	支給金額	受給者実人員	支給金額	支給人員	支給金額	支給人員	支給金額	支給人員	支給金額	支給人員	支給金額
令和4年度	2,294	15,485	3,045	18,171	0	0	16	2,061	58	1,932	38	255	1	1
令和5年度	3,026	20,088	3,872	23,920	0	0	13	1,831	57	2,377	32	196	12	78
5年4月	183	1,157	217	1,132	0	0	0	0	10	268	1	5	0	0
5月	233	1,682	275	1,504	0	0	0	0	4	253	5	30	0	0
6月	245	1,649	298	1,885	0	0	3	516	10	505	2	12	0	0
7月	302	1,972	341	1,865	0	0	1	141	7	327	5	31	1	2
8月	311	2,259	370	2,193	0	0	1	116	5	298	2	10	1	15
9月	321	2,008	396	2,270	0	0	1	141	0	0	2	14	0	0
10月	224	1,595	361	2,595	0	0	1	116	3	208	2	10	1	1
11月	252	1,475	364	2,389	0	0	3	372	6	182	0	0	4	21
12月	274	1,817	346	2,112	0	0	0	0	5	159	4	26	1	2
6年1月	251	1,812	300	1,722	0	0	1	140	1	45	4	24	4	36
2月	244	1,357	308	1,947	0	0	1	119	3	88	4	27	0	0
3月	186	1,308	296	2,305	0	0	1	171	3	43	1	8	0	0
山形	1,117	7,399	1,566	8,356	0	0	5	722	24	1,193	4	26	7	49
米沢	410	2,721	458	3,465	0	0	2	280	9	416	11	64	2	17
酒田	341	2,293	316	1,647	0	0	3	401	9	230	0	0	0	0
鶴岡	305	1,948	293	1,432	0	0	1	171	6	246	0	0	0	0
新庄	198	1,270	298	2,351	0	0	1	116	2	15	3	20	0	0
長井	66	479	105	728	0	0	0	0	3	131	4	24	0	0
村山	416	2,782	607	4,374	0	0	1	141	1	42	10	62	3	12
寒河江	173	1,197	229	1,567	0	0	0	0	3	104	0	0	0	0
山形運輸支局	0	0	0	0	0	0	0	0	0	0	0	0	0	0

就 職 促 進 給 付											
再 就 職 手 当				就 業 促 進 定 着 手 当				常 用 就 職 手 当		就 業 手 当	
支 給 人 員	残 2 / 3 日 以 数 上	支 給 金 額	残 2 支 / 3 日 給 以 数 上 額	支 給 人 員	残 2 / 3 日 以 数 上	支 給 金 額	残 2 支 / 3 日 給 以 数 上 額	支 給 人 員	支 給 金 額	受 給 者 実 人 員	支 給 金 額
3,714	2,869	1,343,873	1,169,032	1,115	844	172,797	134,965	35	5,063	151	6,982
3,862	3,017	1,455,732	1,266,508	1,156	897	183,617	148,089	39	6,162	168	8,384
244	194	88,389	77,109	80	54	13,508	9,475	2	298	9	315
383	298	141,637	122,113	87	65	14,615	11,093	8	1,290	17	990
434	346	162,290	144,853	108	93	18,264	16,640	6	847	23	1,111
355	284	134,020	120,074	86	67	12,845	10,603	2	382	20	985
343	272	131,040	115,481	51	40	8,165	6,380	4	716	14	689
274	220	103,633	91,481	80	65	14,395	12,250	1	128	9	349
299	228	113,195	96,081	95	69	14,759	11,115	6	942	20	1,025
359	282	142,500	125,019	123	86	18,509	13,941	3	541	15	842
359	287	138,908	122,535	103	87	15,829	14,111	2	327	11	434
232	171	85,774	72,559	126	102	19,004	16,268	1	165	9	529
317	241	118,137	98,864	121	85	19,498	13,541	3	375	10	439
263	194	96,209	80,340	96	84	14,225	12,673	1	151	11	677
1,237	957	455,739	393,662	334	252	53,372	42,119	13	2,152	46	2,389
649	503	253,976	219,572	205	160	34,116	27,066	9	1,389	12	580
523	398	195,346	167,540	174	139	27,370	23,060	5	787	41	1,969
457	362	176,935	153,406	135	103	21,326	16,760	3	449	10	725
269	215	99,665	87,304	89	70	13,977	11,262	1	185	20	996
167	141	67,370	62,046	44	34	6,296	5,084	3	420	7	289
326	253	119,602	104,888	99	80	15,475	13,292	1	188	26	1,046
233	187	86,705	77,695	76	59	11,685	9,446	4	591	6	389
1	1	394	394	0	0	0	0	0	0	0	0

区分 年度別・安定所別	雇 用 継 続 給 付													
	高 年 齢 雇 用 継 続 給 付							育 児 休 業 給 付						
	基 本 給 付 金				再 就 職 給 付 金			基 本 給 付 金				職 場 復 帰 給 付 金		
	受 確 給 認 要 件 件 数	初 回 受 給 者 数	受 給 者 数	支 給 金 額	受 確 給 認 要 件 件 数	初 回 受 給 者 数	受 給 者 数	支 給 金 額	受 確 給 認 要 件 件 数	初 回 受 給 者 数	受 給 者 数	支 給 金 額	受 給 者 数	支 給 金 額
令和4年度	3,956	1,636	30,410	1,324,189	1	1	7	257	3,483	3,565	15,146	3,429,987	0	0
令和5年度	3,763	1,647	29,858	1,323,470	0	0	0	0	3,425	3,434	15,417	3,537,688	0	0
5年4月	337	103	2,143	90,429	0	0	0	0	225	252	1,458	329,787	0	0
5月	400	259	2,873	123,027	0	0	0	0	296	302	1,551	348,718	0	0
6月	376	300	2,318	99,121	0	0	0	0	307	287	1,212	276,301	0	0
7月	325	219	2,941	133,772	0	0	0	0	294	294	1,181	271,979	0	0
8月	274	115	2,110	91,758	0	0	0	0	289	280	1,186	274,101	0	0
9月	258	106	2,853	130,349	0	0	0	0	293	294	1,222	283,726	0	0
10月	270	96	2,235	96,352	0	0	0	0	294	302	1,257	295,010	0	0
11月	235	96	2,790	126,796	0	0	0	0	292	311	1,245	286,166	0	0
12月	209	63	2,098	92,410	0	0	0	0	299	289	1,200	276,438	0	0
6年1月	321	86	2,685	124,125	0	0	0	0	266	277	1,314	306,958	0	0
2月	344	86	2,118	92,362	0	0	0	0	286	276	1,285	291,451	0	0
3月	414	118	2,694	122,969	0	0	0	0	284	270	1,306	297,053	0	0
山 形	1,174	663	12,648	595,114	0	0	0	0	1,417	1,411	6,701	1,610,890	0	0
米 沢	594	227	3,854	157,249	0	0	0	0	411	416	1,774	409,658	0	0
酒 田	491	155	2,778	116,399	0	0	0	0	399	399	1,774	386,344	0	0
鶴 岡	487	227	4,014	175,768	0	0	0	0	477	478	1,938	442,006	0	0
新 庄	183	52	1,061	45,273	0	0	0	0	149	151	630	125,939	0	0
長 井	292	108	1,668	63,663	0	0	0	0	153	157	563	117,579	0	0
村 山	308	147	2,544	116,353	0	0	0	0	243	243	1,053	244,503	0	0
寒 河 江	234	68	1,291	53,650	0	0	0	0	176	179	984	200,769	0	0
山形運輸支局	0	0	0	0	0	0	0	0	0	0	0	0	0	0

(注) 雇用継続給付の受給者数は、当該月に支給処理を行った被保険者数を計上。年度計は各月の合計数である。

雇用継続給付		教育訓練給付金							教育訓練支援給付金				
介護休業給付		一般教育訓練		専門実践教育					専門実践教育				
受給者数	支給金額	受給者数	支給金額	受給認定資格数	受給者数	うち追加給付(二〇%)	支給金額	うち追加給付(二〇%)	受給認定資格数	初回受給者数	受給者実人員	支給終了者数	支給金額
218	45,906	702	22,148	167	409	106	43,506	10,061	13	9	120	14	27,934
253	49,069	656	23,747	153	376	93	47,405	11,895	18	11	109	10	23,788
13	3,626	40	1,946	13	69	27	8,002	3,267	4	0	12	3	2,678
27	5,757	45	1,871	13	51	35	6,414	5,385	3	0	2	0	456
19	3,355	40	1,359	11	19	11	2,581	1,124	1	1	11	0	2,641
17	2,674	72	2,360	8	6	3	1,013	169	1	0	1	0	220
16	2,351	59	2,088	7	15	0	1,834	0	0	2	12	0	2,625
27	4,907	47	1,285	4	4	1	172	35	0	0	2	0	465
28	5,595	87	2,794	4	96	2	16,150	233	0	6	19	0	3,748
15	3,029	85	3,436	7	37	3	2,745	299	0	0	1	0	221
26	4,983	61	2,645	7	13	2	1,524	252	0	1	20	0	4,682
29	5,778	42	1,406	8	19	1	1,202	160	0	0	1	0	221
23	4,163	37	1,457	40	9	3	761	332	5	0	20	1	4,668
13	2,852	41	1,102	31	38	5	5,008	639	4	1	8	6	1,162
68	12,694	217	8,165	59	135	30	18,950	4,658	7	8	45	3	8,720
51	10,906	84	3,013	28	66	11	11,490	3,064	4	1	43	4	9,934
19	4,224	100	3,303	14	30	13	3,576	1,671	1	0	6	0	1,712
44	8,517	83	2,641	21	78	17	8,029	1,020	3	2	15	3	3,422
16	2,702	33	840	4	13	3	787	87	0	0	0	0	0
10	1,691	31	1,799	6	11	4	978	255	0	0	0	0	0
26	4,942	60	1,697	9	23	7	1,852	547	1	0	0	0	0
19	3,393	48	2,290	12	20	8	1,742	593	2	0	0	0	0
0	0	0	0	0	0	0	0	0	0	0	0	0	0

2. 適用事業所数及び被保険者数(産業別・規模別・安定所別)

(1)適用事業所数

産業分類	項目	令和4年度	令和5年度	4人以下	5～29人	30～99人	100～499人	500～999人
	令和4年度	19,891		11,282	6,627	1,403	528	40
	令和5年度		19,727	11,227	6,510	1,405	539	36
A	農業,林業	495	532	388	128	16	0	0
B	漁業	27	26	24	2	0	0	0
C	鉱業,採石業,砂利採取業	34	34	12	20	2	0	0
D	建設業	3,866	3,859	2,464	1,230	138	27	0
E	製造業	2,705	2,679	1,015	1,056	410	182	13
	食料品製造業	440	440	187	159	65	26	2
	飲料・たばこ・飼料製造業	71	71	24	41	5	1	0
	繊維工業	244	240	85	106	40	9	0
	木材・木製品製造業(家具を除く)	117	115	69	41	5	0	0
	家具・装備品製造業	97	94	54	28	7	5	0
	パルプ・紙・紙加工品製造業	34	33	7	16	8	2	0
	印刷・同関連業	108	107	45	45	10	7	0
	化学工業	42	42	10	14	8	8	1
	石油製品・石炭製品製造業	2	2	0	2	0	0	0
	プラスチック製品製造業	51	51	11	26	8	6	0
	ゴム製品製造業	13	13	5	5	3	0	0
	なめし革・同製品・毛皮製造業	40	40	10	19	9	2	0
	窯業・土石製品製造業	121	116	46	46	17	6	1
	鉄鋼業	39	39	19	15	5	0	0
	非鉄金属製造業	27	27	9	11	5	2	0
	金属製品製造業	314	317	133	133	43	8	0
	はん用機械器具製造業	175	172	53	76	35	8	0
	生産用機械器具製造業	123	124	43	45	20	15	1
	業務用機械器具製造業	54	53	13	21	14	5	0
	電子部品・デバイス・電子回路製造業	68	68	14	22	15	14	2
	電気機械器具製造業	278	274	80	110	51	29	4
	情報通信機械器具製造業	44	42	7	18	9	8	0
	輸送用機械器具製造業	118	114	39	37	20	17	1
	その他の製造業	85	85	52	20	8	4	1
F	電気・ガス・熱供給・水道業	41	43	18	16	6	3	0
G	情報通信業	223	220	124	68	22	5	1
H	運輸業,郵便業	507	494	148	246	76	24	0
I	卸売業・小売業	3,190	3,137	1,883	1,032	157	61	3
J	金融業・保険業	197	192	112	52	13	11	3
K	不動産業,物品賃貸業	293	291	207	63	17	4	0
L	学術研究,専門・技術サービス業	866	853	575	243	31	3	0
M	宿泊業,飲食サービス業	1,359	1,330	1,003	278	42	7	0
	宿泊業	289	279	130	116	29	4	0
N	生活関連サービス業,娯楽業	886	864	667	162	27	6	0
O	教育,学習支援業	410	417	195	165	47	8	1
P	医療,福祉	2,166	2,150	743	1,051	237	110	8
Q	複合サービス事業	457	455	316	109	13	15	2
R	サービス業	1,851	1,835	1,188	481	109	52	5
S	公務	278	275	107	105	42	21	0
T	その他	40	41	38	3	0	0	0

(注) 適用事業所数は各年度の3月末日現在の数値である。

1000人以上	4人以下のうち0人	事務組合委託数	山形	米沢	酒田	鶴岡	新庄	長井	村山	寒河江
11	1,478	6,700	6,918	2,767	2,419	2,477	1,396	1,031	1,520	1,363
10	1,511	6,619	6,902	2,752	2,386	2,423	1,359	1,041	1,509	1,355
0	68	140	88	66	49	84	58	58	72	57
0	2	23	0	0	5	19	0	1	0	1
0	2	12	7	3	7	4	3	4	1	5
0	413	2,276	1,208	515	503	505	297	219	316	296
3	133	955	721	484	303	302	215	184	268	202
1	30	175	98	60	60	71	50	20	46	35
0	4	23	14	9	15	13	2	5	4	9
0	14	70	41	59	21	39	32	9	10	29
0	6	56	33	17	11	8	10	5	12	19
0	2	52	30	16	17	3	8	2	6	12
0	2	7	16	5	4	3	0	2	2	1
0	4	37	46	15	11	9	7	6	7	6
1	0	5	11	10	10	3	0	4	3	1
0	0	1	1	0	1	0	0	0	0	0
0	1	18	5	13	2	5	7	5	8	6
0	1	6	2	4	2	1	0	0	1	3
0	2	17	5	3	1	0	14	3	5	9
0	11	40	31	17	11	13	10	14	10	10
0	4	14	22	2	3	1	3	1	4	3
0	0	11	17	3	3	0	1	2	1	0
0	14	138	95	49	57	19	19	24	35	19
0	6	58	75	12	11	23	3	15	26	7
0	4	39	28	36	13	16	0	9	15	7
0	1	9	17	3	3	8	7	8	5	2
1	4	11	4	24	6	4	5	5	19	1
0	11	86	64	78	9	46	22	21	21	13
0	0	7	1	19	10	1	3	4	3	1
0	8	36	38	13	12	10	10	14	12	5
0	4	39	27	17	10	6	2	6	13	4
0	2	6	14	4	6	5	5	4	1	4
0	25	37	119	35	17	32	3	5	6	3
0	22	119	156	70	82	55	38	23	43	27
1	226	1,055	1,151	441	397	386	192	155	201	214
1	9	22	88	26	22	25	8	8	9	6
0	32	52	139	40	35	33	7	8	19	10
1	63	190	360	123	92	99	43	41	50	45
0	231	401	520	174	158	167	80	43	98	90
0	26	91	97	55	19	29	27	12	29	11
2	84	242	364	99	89	113	51	33	61	54
1	21	37	169	57	45	46	25	20	30	25
1	41	472	821	293	248	250	145	82	149	162
0	6	42	139	59	59	65	44	26	36	27
0	117	528	706	237	224	208	115	110	127	108
0	6	6	129	25	20	20	29	13	21	18
0	8	4	3	1	25	5	1	4	1	1

(2)被保険者数

産業分類	項目	令和4年度	令和5年度	4人以下	5～29人	30～99人	100～499人	500～999人	1000人以上
令和4年度		319,228		20,117	74,818	73,073	105,017	26,979	19,224
令和5年度			315,720	19,919	73,442	72,578	106,388	25,159	18,234
A	農業,林業	2,440	2,499	589	1,288	622	0	0	0
B	漁業	58	62	33	29	0	0	0	0
C	鉱業,採石業,砂利採取業	413	407	24	307	76	0	0	0
D	建設業	28,659	28,617	4,191	13,337	6,648	4,441	0	0
E	製造業	88,226	87,302	1,879	13,271	22,280	36,618	8,916	4,338
	食料品製造業	14,558	14,308	340	1,821	3,665	5,656	1,368	1,458
	飲料・たばこ・飼料製造業	863	880	53	467	218	142	0	0
	繊維工業	5,157	5,225	151	1,424	2,299	1,351	0	0
	木材・木製品製造業(家具を除く)	728	745	119	403	223	0	0	0
	家具・装備品製造業	1,510	1,512	96	323	308	785	0	0
	パルプ・紙・紙加工品製造業	1,130	1,108	12	207	410	479	0	0
	印刷・同関連業	2,001	2,009	72	574	490	873	0	0
	化学工業	3,632	3,516	21	186	413	1,269	569	1,058
	石油製品・石炭製品製造業	25	28	0	28	0	0	0	0
	プラスチック製品製造業	2,028	1,958	25	423	408	1,102	0	0
	ゴム製品製造業	264	255	9	72	174	0	0	0
	なめし革・同製品・毛皮製造業	1,092	1,081	15	257	451	358	0	0
	窯業・土石製品製造業	3,342	3,334	63	624	815	1,285	547	0
	鉄鋼業	582	575	30	222	323	0	0	0
	非鉄金属製造業	1,026	1,052	23	154	274	601	0	0
	金属製品製造業	5,819	5,680	283	1,601	2,201	1,595	0	0
	はん用機械器具製造業	4,847	4,721	113	863	1,911	1,834	0	0
	生産用機械器具製造業	5,398	5,440	80	612	1,141	2,799	808	0
	業務用機械器具製造業	2,170	2,140	30	254	896	960	0	0
	電子部品・デバイス・電子回路製造業	7,453	7,492	24	307	795	3,450	1,094	1,822
	電気機械器具製造業	13,657	13,632	158	1,517	2,684	6,156	3,117	0
	情報通信機械器具製造業	2,460	2,467	13	264	594	1,596	0	0
	輸送用機械器具製造業	6,376	6,006	61	426	1,099	3,544	876	0
	その他の製造業	2,108	2,138	88	242	488	783	537	0
F	電気・ガス・熱供給・水道業	1,380	1,461	32	185	395	849	0	0
G	情報通信業	4,180	3,532	183	843	1,116	854	536	0
H	運輸業,郵便業	11,789	11,339	297	3,179	3,708	4,155	0	0
I	卸売業・小売業	40,992	40,723	3,325	11,214	7,994	11,728	2,428	4,034
J	金融業・保険業	8,434	8,055	206	635	681	2,466	2,348	1,719
K	不動産業,物品賃貸業	2,484	2,456	296	697	739	724	0	0
L	学術研究,専門・技術サービス業	7,297	6,866	1,010	2,603	1,408	476	0	1,369
M	宿泊業,飲食サービス業	8,171	8,045	1,396	3,118	2,104	1,427	0	0
	宿泊業	4,167	4,067	214	1,479	1,483	891	0	0
N	生活関連サービス業,娯楽業	7,799	7,795	1,042	1,682	1,323	1,114	0	2,634
O	教育,学習支援業	9,920	9,878	409	2,454	2,276	1,316	579	2,844
P	医療,福祉	53,301	53,495	1,872	10,967	12,334	21,129	5,897	1,296
Q	複合サービス事業	8,093	7,902	799	932	877	4,173	1,121	0
R	サービス業	27,301	26,904	2,065	5,323	5,673	10,509	3,334	0
S	公務	8,227	8,313	224	1,356	2,324	4,409	0	0
T	その他	64	69	47	22	0	0	0	0

(注) 被保険者数は各年度の3月末日現在で、高年齢継続・特例を含む全被保険者数である。

事務組合 委託数	山形	米沢	酒田	鶴岡	新庄	長井	村山	寒河江
45,149	121,952	41,493	39,200	39,723	17,306	15,703	24,386	19,465
44,930	121,393	41,179	38,918	38,804	17,125	15,411	23,588	19,302
655	437	243	270	388	454	245	284	178
46	0	0	6	54	0	0	0	2
143	80	43	51	82	27	45	21	58
9,760	8,639	3,288	3,997	3,700	3,122	1,848	2,056	1,967
11,764	20,231	15,654	9,982	11,432	4,853	6,164	11,082	7,904
2,304	4,755	1,199	2,208	1,372	532	139	1,205	2,898
182	178	228	189	114	11	23	68	69
568	466	970	599	1,079	937	101	189	884
254	220	131	70	74	109	36	18	87
527	650	257	224	27	125	23	46	160
66	378	224	420	16	0	61	9	0
652	902	361	221	82	182	23	93	145
47	1,458	445	591	123	0	43	825	31
22	6	0	22	0	0	0	0	0
310	400	271	53	141	214	153	441	285
51	15	165	44	18	0	0	1	12
387	397	82	7	0	350	19	69	157
264	1,032	468	553	108	118	885	78	92
95	147	11	56	30	20	94	139	78
114	241	100	445	0	4	236	26	0
1,357	1,078	809	787	419	396	852	1,072	267
681	1,785	760	93	591	22	196	1,120	154
971	1,649	1,501	344	251	0	459	1,069	167
184	586	65	13	531	209	475	93	168
312	25	2,203	1,999	153	101	330	2,144	537
1,412	2,371	2,946	332	4,930	1,116	414	899	624
174	14	1,641	108	1	63	486	148	6
601	1,258	183	332	1,362	319	991	483	1,078
229	220	634	272	10	25	125	847	5
151	901	23	162	177	43	33	3	119
374	1,798	1,053	353	165	48	43	31	41
1,377	4,822	918	2,049	1,031	408	491	988	632
7,132	23,667	3,586	4,047	3,987	1,385	1,355	1,201	1,495
98	6,022	325	155	1,155	144	81	147	26
601	1,451	141	300	275	35	29	86	139
1,374	3,553	641	473	992	278	243	464	222
1,568	3,197	695	877	1,686	280	275	639	396
706	1,476	369	398	938	195	177	338	176
831	3,863	623	1,882	623	220	111	276	197
612	5,587	805	759	769	323	757	416	462
4,348	18,949	7,967	7,776	7,270	3,384	2,196	3,149	2,804
193	2,271	1,090	1,007	1,308	656	170	728	672
3,866	13,266	3,016	3,790	2,666	673	721	1,447	1,325
22	2,655	1,068	935	1,038	792	592	570	663
15	4	0	47	6	0	12	0	0

3. 雇用保険受給者の就職状況

月別・項目別		安定所別									
		計	山形	米沢	酒田	鶴岡	新庄	長井	村山	寒河江	山形 運輸支局
令和5年 4月	受給資格決定数	1,670	559	268	198	196	116	69	146	118	0
	就職件数	437	117	58	76	61	30	27	36	32	0
	就職率%	26.2	20.9	21.6	38.4	31.1	25.9	39.1	24.7	27.1	0.0
5月	受給資格決定数	1,243	439	151	181	159	81	48	115	69	0
	就職件数	411	124	66	65	58	25	17	28	28	0
	就職率%	33.1	28.2	43.7	35.9	36.5	30.9	35.4	24.3	40.6	0.0
6月	受給資格決定数	994	337	141	129	124	64	44	75	80	0
	就職件数	460	134	74	84	51	38	19	37	23	0
	就職率%	46.3	39.8	52.5	65.1	41.1	59.4	43.2	49.3	28.8	0.0
7月	受給資格決定数	855	284	111	115	106	58	31	77	72	1
	就職件数	431	117	67	78	58	35	17	25	34	0
	就職率%	50.4	41.2	60.4	67.8	54.7	60.3	54.8	32.5	47.2	0.0
8月	受給資格決定数	962	312	146	114	118	84	39	90	59	0
	就職件数	397	125	57	46	42	38	26	38	25	0
	就職率%	41.3	40.1	39.0	40.4	35.6	45.2	66.7	42.2	42.4	0.0
9月	受給資格決定数	908	301	140	116	109	42	37	110	53	0
	就職件数	442	138	70	65	63	26	30	26	24	0
	就職率%	48.7	45.8	50.0	56.0	57.8	61.9	81.1	23.6	45.3	0.0
10月	受給資格決定数	1,098	400	143	145	128	76	54	80	72	0
	就職件数	474	131	68	61	88	35	19	37	35	0
	就職率%	43.2	32.8	47.6	42.1	68.8	46.1	35.2	46.3	48.6	0.0
11月	受給資格決定数	852	301	135	95	87	67	40	74	53	0
	就職件数	422	132	70	55	59	28	13	41	24	0
	就職率%	49.5	43.9	51.9	57.9	67.8	41.8	32.5	55.4	45.3	0.0
12月	受給資格決定数	668	224	96	75	74	53	19	68	59	0
	就職件数	422	129	53	66	46	30	27	37	34	0
	就職率%	63.2	57.6	55.2	88.0	62.2	56.6	142.1	54.4	57.6	0.0
令和6年 1月	受給資格決定数	1,000	348	143	130	109	31	48	121	70	0
	就職件数	361	110	57	52	52	21	16	29	24	0
	就職率%	36.1	31.6	39.9	40.0	47.7	67.7	33.3	24.0	34.3	0.0
2月	受給資格決定数	837	267	98	129	105	52	32	83	71	0
	就職件数	417	133	56	63	49	23	20	39	34	0
	就職率%	49.8	49.8	57.1	48.8	46.7	44.2	62.5	47.0	47.9	0.0
3月	受給資格決定数	867	301	105	108	94	67	38	84	70	0
	就職件数	510	162	73	62	54	29	17	66	47	0
	就職率%	58.8	53.8	69.5	57.4	57.4	43.3	44.7	78.6	67.1	0.0
計	受給資格決定数	11,954	4,073	1,677	1,535	1,409	791	499	1,123	846	1
	就職件数	5,184	1,552	769	773	681	358	248	439	364	0
	就職率%	43.4	38.1	45.9	50.4	48.3	45.3	49.7	39.1	43.0	0.0

(注) 就職率＝(就職件数÷受給資格決定件数)×100。少数第3位を四捨五入。
 就職件数は雇用保険受給者で安定所紹介により就職した数。(パートタイムを含む)
 受給資格決定数は合計値と一致しないことがある。

4. 教育訓練(一般)給付状況(訓練内容別)

(令和5年度)

訓練内容	項目		支給金額(円)			
	受給者数		通学制	通信制	通学制	通信制
情報関係	2	0	2	90,714	0	90,714
事務関係	17	2	15	668,194	89,250	578,944
専門的サービス関係	34	0	34	788,460	0	788,460
営業・販売・サービス関係	20	12	8	657,212	571,700	85,512
医療・社会福祉・保健衛生関係	150	8	142	2,002,356	69,062	1,933,294
輸送・機械運転関係	384	384	0	16,094,286	16,094,286	0
技術関係	41	35	6	2,776,978	2,612,306	164,672
製造関係	1	0	1	40,000	0	40,000
その他	7	4	3	629,210	391,760	237,450
計	656	445	211	23,747,410	19,828,364	3,919,046

教育訓練(専門実践)給付状況(訓練内容別)

(令和5年度)

訓練内容	項目		支給金額(円)			
	受給者数		通学制	通信制	通学制	通信制
業務独占資格・名称独占資格関係	342	80	262	39,317,894	17,815,214	21,502,680
職業実践専門課程関係	3	3	0	712,696	712,696	0
専門職学位関係	12	12	0	3,105,841	3,105,841	0
職業実践力育成プログラム	3	3	0	319,800	319,800	0
情報通信技術関係資格	0	0	0	0	0	0
第四次産業革命スキル習得講座	16	8	8	3,948,530	1,612,930	2,335,600
専門職大学等	0	0	0	0	0	0
計	376	106	270	47,404,761	23,566,481	23,838,280

5. 雇用保険二事業関係給付金支給決定状況

種別	安定所別	計		山形		米沢		酒田		
		支給 件数	支給金額	支給 件数	支給金額	支給 件数	支給金額	支給 件数	支給金額	
雇用調整助成金		1,910	608,343,570	742	201,942,294	334	77,283,786	187	79,369,584	
産業雇用安定助成金(出向元)		25	1,454,100	16	1,454,100					
産業雇用安定助成金(出向先)		25	2,369,000	16	1,807,700					
雇用 安定 事業 業	特定求職者雇用開発助成金	60歳以上の者	530	133,841,656	144	36,474,999	80	20,266,664	69	17,449,997
		身体障害者	152	50,723,331	31	10,086,666	14	5,430,000	20	6,373,332
		知的障害者	206	52,771,663	54	13,908,331	21	5,533,333	28	7,649,999
		精神障害者	253	66,649,993	85	22,399,997	24	6,966,666	29	7,373,333
		母子家庭の母等	181	49,699,996	57	15,249,998	25	6,799,999	22	5,833,333
		父子家庭の父等	5	1,500,000	2	600,000			3	900,000
		長期不安定雇用者 就職氷河期世代長期不安定雇用者	203	59,800,000	73	21,700,000	57	16,650,000	25	7,150,000
		生活保護受給者生活困窮者	2	533,333	2	533,333				
		65歳以上の者	262	74,188,088	100	30,049,994	32	8,113,100	25	6,749,999
		被災離職者被災地居住者	0	0						
		発達障害者難治性疾患患者	21	5,633,333	8	2,400,000	3	800,000	3	900,000
		三年以内既卒者等	0	0						
		障害者初回雇用	0	0						
		小計	1,815	495,341,393	556	153,403,318	256	70,559,762	224	60,379,993
ト ラ イ ア ル 雇 用 助 成 金	若年者等	42	4,650,000	5	550,000	6	720,000	11	1,090,000	
	母子家庭の母等	1	150,000			1	150,000			
	父子家庭の父等	0	0							
	若年・女性建設労働者	5	490,000							
	障害者	61	11,230,000	23	4,380,000	6	990,000	5	1,200,000	
	新型コロナウイルス感染症対応	17	2,297,500	5	720,000	3	370,000	2	270,000	
	小計	126	18,817,500	33	5,650,000	16	2,230,000	18	2,560,000	
地域雇用開発助成金	1	16,100,000	1	16,100,000						
通年雇用助成金	0	0								
労働移動支援助成金	15	15,500,000	3	1,200,000	4	2,100,000				
中途採用等支援助成金	1	700,000								
人材確保等支援助成金	28	11,836,700	7	4,440,000	2	1,290,000				
キャリアアップ助成金	353	262,622,250	186	138,242,500	37	26,173,750	21	14,431,500		
人材開発支援助成金	1,755	193,986,500	1	353,200			1	72,800		
高齢労働者処遇改善促進助成金	0	0								
合計		6,054	1,627,071,013	1,561	524,593,112	649	179,637,298	451	156,813,877	

(注)雇用調整助成金は、新型コロナウイルス感染症にかかる特例措置分及び緊急雇用安定助成金を含む

令和5年度 (金額単位:円)

鶴 岡		新 庄		長 井		村 山		寒 河 江		職業対策課	
支給 件数	支給金額	支給 件数	支給金額	支給 件数	支給金額	支給 件数	支給金額	支給 件数	支給金額	支給 件数	支給金額
208	59,685,766	89	39,076,327	92	26,814,937	165	108,388,003	93	15,782,873		
9											
9	561,300										
84	21,216,666	23	5,466,666	51	13,199,999	31	7,983,332	48	11,783,333		
17	5,650,000	17	5,850,000	10	3,800,000	33	10,433,333	10	3,100,000		
31	7,830,000	21	5,400,000	9	3,300,000	17	3,850,000	25	5,300,000		
32	6,766,666	19	4,733,332	13	4,673,333	18	5,270,000	33	8,466,666		
20	5,750,000	16	4,433,333	13	3,833,333	17	4,650,000	11	3,150,000		
28	8,350,000	3	900,000	8	2,400,000	3	900,000	6	1,750,000		
41	11,816,665	11	3,650,000	24	6,224,998	10	2,891,666	19	4,691,666		
5	1,100,000	1	133,333			1	300,000				
258	68,479,997	111	30,566,664	128	37,431,663	130	36,278,331	152	38,241,665	0	0
8	890,000	5	590,000	5	570,000	2	240,000				
										5	490,000
8	1,390,000	10	2,020,000	4	400,000	2	600,000	3	250,000		
5	687,500	1	100,000	1	150,000						
21	2,967,500	16	2,710,000	10	1,120,000	4	840,000	3	250,000	5	490,000
2	9,200,000			4	1,200,000	1	1,300,000	1	500,000		
						1	700,000				
				1	983,400	2	1,140,000			16	3,983,300
33	26,939,000	10	8,262,500	23	14,033,000	21	18,560,000	22	15,980,000		
4	2,436,300	1	104,900							1,748	191,019,300
544	170,269,863	227	80,720,391	258	81,583,000	324	167,206,334	271	70,754,538	1,769	195,492,600

6. 失業等給付金不正受給摘発状況

項目		安定所別	計		山形		米沢	
1 不正受給	基本手当	件数	15	3	6		1	
		金額(円)	2,397,795		2,019,500		63,808	
	特例一時金	件数	3	1	1	1		
		金額(円)	431,840				175,080	
	高年齢求職者給付金	件数	4	1	1		1	
		金額(円)	428,270		116,200		138,550	
	再就職手当	件数	2	0				1
		金額(円)	1,157,710		448,644		709,066	
常用就職支度手当	件数	0	0					
	金額(円)	0						
育児休業給付金	件数	0	0					
	金額(円)	0						
その他	件数	1	0	1				
	金額(円)	137,214		137,214				
計		件数	25	5	10	1	4	0
		金額(円)	4,552,829		2,721,558		1,086,504	
2 1のうち	専任調査官によるもの	件数	14	5	7	1	2	
		金額(円)	3,017,363		2,131,647		772,874	
	センターからの通報によるもの	件数	11	0	3		2	
		金額(円)	1,535,466		589,911		313,630	
3 発見の端緒	安定所が自ら発見	認定面接の際の発見	1	1				
		資格取得届との照合	16	3	6	1	2	
		事業所、家庭等の調査	0	0				
		社保等の連絡調査	0	0				
		自己就職者の調査	0	0				
		就職促進給付の調査	1	0	1			
		本人からの申出	2	0	1			
	その他	4	1	1		2		
以外	部外者からの通報	1	0	1				
	会検の指導等	0	0					
4 不正の様態	不正申告	就職未届	12	4	4	1	2	
		内職収入未届	0	0				
		就労未申告	5	1	2		2	
		就労日数過少申告	0	0				
		就職年月日の虚偽申告	5	0	3			
	その他	1	0					
	不正申告外	離職票の偽造・変造	0	0				
		不正の離職証明書	0	0				
	その他	2	0	1				
5 不正受給発見により防止した日数			1,217		237		77	
6 納付命令の状況	全額	件数	0					
		金額(円)	0					
	3 / 4 宥恕	件数	0					
		金額(円)	0					
	1 / 2 宥恕	件数	4		3			
		金額(円)	573,146		516,725			
	1 / 4 宥恕	件数	0					
金額(円)		0						
宥恕を行わなかったもの		件数	0					
	金額(円)	0						
計		件数	4		3			
		金額(円)	573,146		516,725			
7 宥恕の状況	宥恕件数	全	0					
		部	0					
宥恕による支給	日	0						
	数	0						
		金額(円)	0					

(注) 件数の右側は支給停止のみの件数で内数
「7 宥恕の状況」には1のうち「その他」を含まない

酒 田		鶴 岡		新 庄		長 井		村 山		寒 河 江	
3	1			1	1			2	1	2	
192,674								6,019		115,794	
										1	
										256,760	
1						1	1				
173,520											
4	1	0	0	1	1	1	1	2	1	3	0
366,194		0		0		0		6,019		372,554	
2	1			1	1	1	1	1	1		
112,842											
2								1		3	
253,352								6,019		372,554	
1	1										
2				1	1	1	1	1		3	
1								1	1		
1				1	1	1	1	2	1	1	
1	1										
										2	
1											
341		0		90		0		120		352	
1											
56,421											
1											
56,421											



Ⅱ 返納金等取扱状況



1. 返納金等取扱状況

区分 安定所別		①	②	(A)	(B)	(C)	収納率 (B) / (A)
		令和5年度以前 からの繰越額	令和5年度 徴収決定額	合計額 (① + ②)	収納済額	不納欠損額	
山形	返納金	5,103,531	4,911,874	10,015,405	4,326,697		43.2%
	延滞金	0	525,363	525,363	525,363		100.0%
	損害賠償金	535,768	516,725	1,052,493	986,331		93.7%
米沢	返納金	3,035,122	2,512,591	5,547,713	1,824,537	809,792	32.9%
	延滞金	0	95,827	95,827	95,827		100.0%
	損害賠償金	967,514	0	967,514	818		0.1%
酒田	返納金	3,062,151	684,623	3,746,774	818,658		21.8%
	延滞金	0	44,655	44,655	44,655		100.0%
	損害賠償金	0	56,421	56,421	56,421		100.0%
鶴岡	返納金	1,294,869	98,230	1,393,099	121,427		8.7%
	延滞金	0	28,803	28,803	28,803		100.0%
	損害賠償金	0	0	0	0		-
新庄	返納金	1,251,996	328,163	1,580,159	401,645		25.4%
	延滞金	0	21,518	21,518	21,518		100.0%
	損害賠償金	572,527	0	572,527	0		0.0%
長井	返納金	0	39,936	39,936	39,936		100.0%
	延滞金	0	0	0	0		-
	損害賠償金	0	0	0	0		-
村山	返納金	214,890	230,836	445,726	230,836		51.8%
	延滞金	0	36	36	36		100.0%
	損害賠償金	0	0	0	0		-
寒河江	返納金	1,362,944	574,401	1,937,345	676,818		34.9%
	延滞金	0	144,075	144,075	144,075		100.0%
	損害賠償金	1,506,771	0	1,506,771	5,367		0.4%
局	返納金	11,248,918	76,790,271	88,039,189	41,084,167	1,280,000	46.7%
	延滞金	0	3,144,536	3,144,536	3,144,536		100.0%
	損害賠償金	0	17,583,016	17,583,016	10,840,808		61.7%
合計	返納金	26,574,421	86,170,925	112,745,346	49,524,721	2,089,792	43.9%
	延滞金	0	4,004,813	4,004,813	4,004,813	0	100.0%
	損害賠償金	3,582,580	18,156,162	21,738,742	11,889,745	0	54.7%

(注) 収納率は小数点以下第2位を四捨五入。

(金額単位:円)

令和5年度末 収納未済額 (A)-(B)-(C)	徴収決定年度別収納未済状況						
	29年度以前	30年度	令和元年度	令和2年度	令和3年度	令和4年度	令和5年度
5,688,708	4,026,507		145,102	470,257		35,719	1,011,123
0							
66,162				66,162			
2,913,384	1,943,064		154,307			100,206	715,807
0							
966,696	916,593					50,103	
2,928,116	2,928,116						
0							
0							
1,271,672	563,912				707,760		
0							
0							
1,178,514	843,746					334,768	
0							
572,527	572,527						
0							
0							
0							
214,890		59,479		155,411			
0							
0							
1,260,527	1,260,527						
0							
1,501,404	1,501,404						
45,675,022	9,162,918		806,000				35,706,104
0							
6,742,208							6,742,208
61,130,833	20,728,790	59,479	1,105,409	625,668	707,760	470,693	37,433,034
0	0	0	0	0	0	0	0
9,848,997	2,990,524	0	0	66,162	0	50,103	6,742,208

【 C 参 考 资 料 】

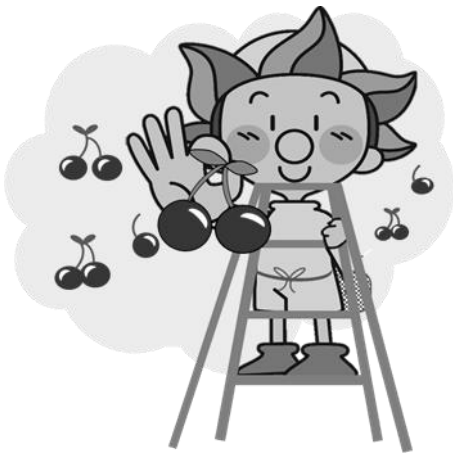

1 国勢調査結果概要

(1) 人口・世帯数

令和2年国勢調査

安定所別 市町村別	項目	平成27年国勢調査				令和2年国勢調査				平成27年～令和2年の人口増減	
		総数	男性	女性	世帯数	総数	男性	女性	世帯数	増減数	増減率%
	県計	1,123,891	540,226	584,665	393,396	1,068,027	516,438	551,589	398,015	▲ 55,864	▲ 5.0
	ハローワーク山形	373,327	179,094	194,233	140,292	363,311	174,986	188,325	143,510	▲ 10,016	▲ 2.7
	山形市	253,832	121,575	132,257	100,303	247,590	119,001	128,589	102,318	▲ 6,242	▲ 2.5
	上山市	31,569	14,951	16,618	10,694	29,110	13,909	15,201	10,537	▲ 2,459	▲ 7.8
	天童市	62,194	30,197	31,997	21,428	62,140	30,222	31,918	22,589	▲ 54	▲ 0.1
	山辺町	14,369	6,877	7,492	4,440	13,725	6,603	7,122	4,551	▲ 644	▲ 4.5
	中山町	11,363	5,494	5,869	3,427	10,746	5,251	5,495	3,515	▲ 617	▲ 5.4
	ハローワーク米沢	157,871	76,715	81,156	55,473	148,693	72,961	75,732	55,708	▲ 9,178	▲ 5.8
	米沢市	85,953	42,100	43,853	32,997	81,252	40,258	40,994	33,095	▲ 4,701	▲ 5.5
	南陽市	32,285	15,421	16,864	10,705	30,420	14,652	15,768	10,760	▲ 1,865	▲ 5.8
	高島町	23,882	11,548	12,334	7,218	22,463	10,950	11,513	7,358	▲ 1,419	▲ 5.9
	川西町	15,751	7,646	8,105	4,553	14,558	7,101	7,457	4,495	▲ 1,193	▲ 7.6
	ハローワーク酒田	142,117	67,238	74,879	50,466	133,456	63,663	69,793	50,484	▲ 8,661	▲ 6.1
	酒田市	106,244	50,293	55,951	39,320	100,273	47,838	52,435	39,402	▲ 5,971	▲ 5.6
	庄内町	21,666	10,255	11,411	6,637	20,151	9,636	10,515	6,650	▲ 1,515	▲ 7.0
	遊佐町	14,207	6,690	7,517	4,509	13,032	6,189	6,843	4,432	▲ 1,175	▲ 8.3
	ハローワーク鶴岡	137,380	65,476	71,904	47,562	129,948	62,320	67,628	47,998	▲ 7,432	▲ 5.4
	鶴岡市	129,652	61,761	67,891	45,339	122,347	58,626	63,721	45,666	▲ 7,305	▲ 5.6
	三川町	7,728	3,715	4,013	2,223	7,601	3,694	3,907	2,332	▲ 127	▲ 1.6
	ハローワーク新庄	77,895	37,230	41,665	24,998	70,922	34,025	36,897	24,422	▲ 6,973	▲ 9.0
	新庄市	36,894	17,535	19,359	12,961	34,432	16,446	17,986	12,857	▲ 2,462	▲ 6.7
	金山町	5,829	2,820	3,009	1,643	5,071	2,466	2,605	1,572	▲ 758	▲ 13.0
	最上町	8,902	4,299	4,603	2,665	8,080	3,913	4,167	2,596	▲ 822	▲ 9.2
	舟形町	5,631	2,728	2,903	1,621	5,007	2,420	2,587	1,580	▲ 624	▲ 11.1
	真室川町	8,137	3,821	4,316	2,478	7,203	3,408	3,795	2,320	▲ 934	▲ 11.5
	大蔵村	3,412	1,663	1,749	1,016	3,028	1,498	1,530	945	▲ 384	▲ 11.3
	鮭川村	4,317	2,085	2,232	1,224	3,902	1,887	2,015	1,193	▲ 415	▲ 9.6
	戸沢村	4,773	2,279	2,494	1,390	4,199	1,987	2,212	1,359	▲ 574	▲ 12.0
	ハローワーク長井	57,104	27,676	29,428	18,557	53,153	26,097	27,056	18,810	▲ 3,951	▲ 6.9
	長井市	27,757	13,360	14,397	9,109	26,543	12,953	13,590	9,486	▲ 1,214	▲ 4.4
	小国町	7,868	3,863	4,005	2,845	7,107	3,573	3,534	2,810	▲ 761	▲ 9.7
	白鷹町	14,175	6,926	7,249	4,405	12,890	6,357	6,533	4,389	▲ 1,285	▲ 9.1
	飯豊町	7,304	3,527	3,777	2,198	6,613	3,214	3,399	2,125	▲ 691	▲ 9.5
	ハローワーク村山	96,762	47,329	49,433	30,438	91,746	44,995	46,751	31,121	▲ 5,016	▲ 5.2
	村山市	24,684	11,845	12,839	7,713	22,516	10,937	11,579	7,579	▲ 2,168	▲ 8.8
	東根市	47,768	23,696	24,072	15,473	47,682	23,525	24,157	16,573	▲ 86	▲ 0.2
	尾花沢市	16,953	8,178	8,775	5,109	14,971	7,320	7,651	4,883	▲ 1,982	▲ 11.7
	大石田町	7,357	3,610	3,747	2,143	6,577	3,213	3,364	2,086	▲ 780	▲ 10.6
	ハローワーク寒河江	81,435	39,468	41,967	25,610	76,798	37,391	39,407	25,962	▲ 4,637	▲ 5.7
	寒河江市	41,256	19,951	21,305	13,086	40,189	19,529	20,660	13,654	▲ 1,067	▲ 2.6
	河北町	18,952	9,152	9,800	5,865	17,641	8,528	9,113	5,929	▲ 1,311	▲ 6.9
	西川町	5,636	2,688	2,948	1,785	4,956	2,387	2,569	1,686	▲ 680	▲ 12.1
	朝日町	7,119	3,504	3,615	2,242	6,366	3,150	3,216	2,150	▲ 753	▲ 10.6
	大江町	8,472	4,173	4,299	2,632	7,646	3,797	3,849	2,543	▲ 826	▲ 9.7

注:総数には年齢不詳を含む。

(2) 年齢3区分別人口・各指数

令和2年国勢調査

	総 数	年少人口 (0～14歳)	生産年齢人口 (15～64歳)	老年人口 (65歳以上)	年齢別人口の割合 %			従属人口 指 数	年少人口 指 数	老年人口 指 数	老年化指数
					年少人口 (0～14歳)	生産年齢人口 (15～64歳)	老年人口 (65歳以上)				
県 計	1,068,027	120,271	586,578	361,178	11.3	54.9	33.8	82.1	20.5	61.6	300.3
ハローワーク山形	363,311	42,790	208,484	112,037	11.8	57.4	30.8	74.3	20.5	53.7	261.8
山 形 市	247,590	29,253	145,103	73,234	11.8	58.6	29.6	70.6	20.2	50.5	250.3
上 山 市	29,110	2,717	14,942	11,451	9.3	51.3	39.3	94.8	18.2	76.6	421.5
天 童 市	62,140	8,062	35,277	18,801	13.0	56.8	30.3	76.1	22.9	53.3	233.2
山 辺 町	13,725	1,626	7,383	4,716	11.8	53.8	34.4	85.9	22.0	63.9	290.0
中 山 町	10,746	1,132	5,779	3,835	10.5	53.8	35.7	85.9	19.6	66.4	338.8
ハローワーク米沢	148,693	16,606	83,071	49,016	11.2	55.9	33.0	79.0	20.0	59.0	295.2
米 沢 市	81,252	8,883	46,979	25,390	10.9	57.8	31.2	73.0	18.9	54.0	285.8
南 陽 市	30,420	3,516	16,557	10,347	11.6	54.4	34.0	83.7	21.2	62.5	294.3
高 畠 町	22,463	2,709	12,157	7,597	12.1	54.1	33.8	84.8	22.3	62.5	280.4
川 西 町	14,558	1,498	7,378	5,682	10.3	50.7	39.0	97.3	20.3	77.0	379.3
ハローワーク酒田	133,456	13,690	70,410	49,356	10.3	52.8	37.0	89.5	19.4	70.1	360.5
酒 田 市	100,273	10,313	53,697	36,263	10.3	53.6	36.2	86.7	19.2	67.5	351.6
庄 内 町	20,151	2,167	10,399	7,585	10.8	51.6	37.6	93.8	20.8	72.9	350.0
遊 佐 町	13,032	1,210	6,314	5,508	9.3	48.4	42.3	106.4	19.2	87.2	455.2
ハローワーク鶴岡	129,948	14,435	69,670	45,843	11.1	53.6	35.3	86.5	20.7	65.8	317.6
鶴 岡 市	122,347	13,441	65,728	43,178	11.0	53.7	35.3	86.1	20.4	65.7	321.2
三 川 町	7,601	994	3,942	2,665	13.1	51.9	35.1	92.8	25.2	67.6	268.1
ハローワーク新庄	70,922	7,507	37,296	26,119	10.6	52.6	36.8	90.2	20.1	70.0	347.9
新 庄 市	34,432	3,868	19,164	11,400	11.2	55.7	33.1	79.7	20.2	59.5	294.7
金 山 町	5,071	547	2,646	1,878	10.8	52.2	37.0	91.6	20.7	71.0	343.3
最 上 町	8,080	838	3,982	3,260	10.4	49.3	40.3	102.9	21.0	81.9	389.0
舟 形 町	5,007	483	2,421	2,103	9.6	48.4	42.0	106.8	20.0	86.9	435.4
真 室 川 町	7,203	689	3,508	3,006	9.6	48.7	41.7	105.3	19.6	85.7	436.3
大 蔵 村	3,028	335	1,505	1,188	11.1	49.7	39.2	101.2	22.3	78.9	354.6
鮭 川 村	3,902	380	1,942	1,580	9.7	49.8	40.5	100.9	19.6	81.4	415.8
戸 沢 村	4,199	367	2,128	1,704	8.7	50.7	40.6	97.3	17.2	80.1	464.3
ハローワーク長井	53,153	5,731	27,523	19,899	10.8	51.8	37.4	93.1	20.8	72.3	347.2
長 井 市	26,543	2,903	14,170	9,470	10.9	53.4	35.7	87.3	20.5	66.8	326.2
小 国 町	7,107	691	3,534	2,882	9.7	49.7	40.6	101.1	19.6	81.6	417.1
白 鷹 町	12,890	1,382	6,518	4,990	10.7	50.6	38.7	97.8	21.2	76.6	361.1
飯 豊 町	6,613	755	3,301	2,557	11.4	49.9	38.7	100.3	22.9	77.5	338.7
ハローワーク村山	91,746	10,804	49,698	31,244	11.8	54.2	34.1	84.6	21.7	62.9	289.2
村 山 市	22,516	2,193	11,415	8,908	9.7	50.7	39.6	97.2	19.2	78.0	406.2
東 根 市	47,682	6,549	27,661	13,472	13.7	58.0	28.3	72.4	23.7	48.7	205.7
尾 花 沢 市	14,971	1,459	7,280	6,232	9.7	48.6	41.6	105.6	20.0	85.6	427.1
大 石 田 町	6,577	603	3,342	2,632	9.2	50.8	40.0	96.8	18.0	78.8	436.5
ハローワーク寒河江	76,798	8,708	40,426	27,664	11.3	52.6	36.0	90.0	21.5	68.4	317.7
寒 河 江 市	40,189	5,053	22,246	12,890	12.6	55.4	32.1	80.7	22.7	57.9	255.1
河 北 町	17,641	1,908	9,089	6,644	10.8	51.5	37.7	94.1	21.0	73.1	348.2
西 川 町	4,956	425	2,265	2,266	8.6	45.7	45.7	118.8	18.8	100.0	533.2
朝 日 町	6,366	561	2,976	2,829	8.8	46.7	44.4	113.9	18.9	95.1	504.3
大 江 町	7,646	761	3,850	3,035	10.0	50.4	39.7	98.6	19.8	78.8	398.8

注：総数には年齢不詳を含む。

※ 従属人口指数=(年少人口+老年人口)/生産年齢人口×100 年少人口指数=年少人口/生産年齢人口×100 老年人口指数=老年人口/生産年齢人口×100 老年化指数=老年人口/年少人口×100

(3) 労働力人口(15歳以上)

令和2年国勢調査

安定所別 市町村別	項目	15歳以上 人口総数	労働力人口			完全失業率 %	非労働力人口	男性		女性	
			総数	就業者数	完全失業者数			労働力人口	非労働力人口	労働力人口	非労働力人口
県計		938,373	582,323	562,460	19,863	3.4	356,050	317,714	131,366	264,609	224,684
ハローワーク山形		314,923	195,820	188,669	7,151	3.7	119,103	105,537	44,205	90,283	74,898
	山形市	213,137	132,330	127,688	4,642	3.5	80,807	70,918	30,078	61,412	50,729
	上山市	26,214	15,483	14,854	629	4.1	10,731	8,375	4,062	7,108	6,669
	天童市	53,871	34,755	33,375	1,380	4.0	19,116	18,920	6,970	15,835	12,146
	山辺町	12,087	7,375	7,102	273	3.7	4,712	4,012	1,739	3,363	2,973
	中山町	9,614	5,877	5,650	227	3.9	3,737	3,312	1,356	2,565	2,381
ハローワーク米沢		131,099	82,258	79,393	2,865	3.5	48,841	45,296	18,434	36,962	30,407
	米沢市	71,484	44,640	43,073	1,567	3.5	26,844	24,655	10,377	19,985	16,467
	南陽市	26,832	16,831	16,289	542	3.2	10,001	9,106	3,693	7,725	6,308
	高畠町	19,731	12,825	12,353	472	3.7	6,906	7,027	2,500	5,798	4,406
	川西町	13,052	7,962	7,678	284	3.6	5,090	4,508	1,864	3,454	3,226
ハローワーク酒田		118,881	71,968	69,442	2,526	3.5	46,913	39,012	17,257	32,956	29,656
	酒田市	89,122	53,879	51,885	1,994	3.7	35,243	29,207	12,982	24,672	22,261
	庄内町	17,940	11,107	10,792	315	2.8	6,833	6,021	2,483	5,086	4,350
	遊佐町	11,819	6,982	6,765	217	3.1	4,837	3,784	1,792	3,198	3,045
ハローワーク鶴岡		114,694	70,920	68,703	2,217	3.1	43,774	38,179	16,291	32,741	27,483
	鶴岡市	108,101	66,831	64,718	2,113	3.2	41,270	35,934	15,389	30,897	25,881
	三川町	6,593	4,089	3,985	104	2.5	2,504	2,245	902	1,844	1,602
ハローワーク新庄		63,165	38,781	37,408	1,373	3.5	24,384	21,398	8,661	17,383	15,723
	新庄市	30,314	18,977	18,203	774	4.1	11,337	10,243	4,090	8,734	7,247
	金山町	4,524	2,837	2,746	91	3.2	1,687	1,602	586	1,235	1,101
	最上町	7,242	4,409	4,288	121	2.7	2,833	2,471	1,018	1,938	1,815
	舟形町	4,524	2,549	2,460	89	3.5	1,975	1,444	716	1,105	1,259
	真室川町	6,514	3,797	3,682	115	3.0	2,717	2,146	917	1,651	1,800
	大蔵村	2,693	1,698	1,652	46	2.7	995	964	363	734	632
	鮭川村	3,522	2,229	2,181	48	2.2	1,293	1,247	440	982	853
	戸沢村	3,832	2,285	2,196	89	3.9	1,547	1,281	531	1,004	1,016
ハローワーク長井		47,207	28,652	27,924	728	2.5	18,555	15,993	6,963	12,659	11,592
	長井市	23,438	14,362	14,003	359	2.5	9,076	7,889	3,417	6,473	5,659
	小国町	6,409	3,677	3,568	109	3.0	2,732	2,176	1,053	1,501	1,679
	白鷹町	11,505	6,904	6,737	167	2.4	4,601	3,858	1,752	3,046	2,849
	飯豊町	5,855	3,709	3,616	93	2.5	2,146	2,070	741	1,639	1,405
ハローワーク村山		80,561	51,581	49,913	1,668	3.2	28,980	28,812	10,342	22,769	18,638
	村山市	20,292	12,300	11,858	442	3.6	7,992	6,853	2,913	5,447	5,079
	東根市	40,785	27,307	26,454	853	3.1	13,478	15,239	4,697	12,068	8,781
	尾花沢市	13,510	8,347	8,109	238	2.9	5,163	4,696	1,854	3,651	3,309
	大石田町	5,974	3,627	3,492	135	3.7	2,347	2,024	878	1,603	1,469
ハローワーク寒河江		67,843	42,343	41,008	1,335	3.2	25,500	23,487	9,213	18,856	16,287
	寒河江市	34,910	22,326	21,555	771	3.5	12,584	12,296	4,483	10,030	8,101
	河北町	15,717	9,711	9,434	277	2.9	6,006	5,334	2,191	4,377	3,815
	西川町	4,527	2,576	2,503	73	2.8	1,951	1,466	702	1,110	1,249
	朝日町	5,804	3,535	3,441	94	2.7	2,269	2,032	821	1,503	1,448
	大江町	6,885	4,195	4,075	120	2.9	2,690	2,359	1,016	1,836	1,674

注：総数には年齢不詳を含む。

2 用語の定義

I 職業紹介関係

1 一般

常用及び臨時・季節を合わせたものをいう。

2 パートタイム

1日、1週間又は1か月の所定労働時間が同一事業所に雇用されている通常の労働者の所定労働時間に比し、短いものをいう。

3 常用

雇用契約において雇用期間の定めがない、又は4か月以上の雇用期間が定められているもの（季節労働を除く。）をいう。

なお、「臨時」、「日雇」の名義であっても雇用期間が4か月以上の場合、あるいは雇用期間が4か月未満であっても雇用契約の更新により、継続して雇用されることを予定している場合は常用となる。

4 臨時

雇用契約において1か月以上4か月未満の雇用期間が定められているものをいう。

5 季節

季節とは季節的な労働需要に対し就労するもの、又は季節的な余暇を利用して一定期間を定めて就労するものをいう。この場合の期間の定めは、4か月未満、4か月以上の別を問わない。

6 日雇

日々雇用されるもの、又は1か月未満の雇用期間を定めて就労するものをいう。

7 新規求職者申込件数

計上月中に新たに受理した求職申込み件数をいう。

8 前月から繰り越された有効求職者数

計上月の前月末日現在において、有効期間が計上月以降にまたがっている就職未決定の求職者数をいう。

9 月間有効求職者数

計上月の「7新規求職申込件数」と「8前月から繰り越された有効求職者数」の合計をいう。

10 紹介件数

計上月中に求職者と求人との結合を図るため、自安定所で行った紹介の件数（他安定所受理求人への紹介も含む。）をいう。

11 就職件数

計上月中に自安定所の求職者が、安定所の紹介により就職したことを確認した件数をいう。

12 他県への就職件数

都道府県地域を越える広域職業紹介による就職件数をいう。

13 県外・管外・管内

「10 紹介件数」及び「11 就職件数」において、「県外・管外・管内」の項目は次のとおり分類する。求人を受理した安定所（以下「求人受理所」という。）と、求職を受理した安定所（以下「求職受理所」という。）が異なる都道府県に所在する場合を「県外」という。この「県外」に該当しないもので、求人受理所と求職受理所が異なる場合を「管外」、同一の場合を「管内」という。

14 雇用保険受給者

雇用保険の受給資格決定後、所定給付日数分の基本手当の支給（広域延長給付、訓練延長給付、全国延長給付を含む。）を終了するまでの者をいう。

雇用保険受給者には、高年齢受給資格者及び短期特例受給資格者は含まない。

15 新規求人数

計上月中に新たに受理した求人数をいう。

16 前月から繰り越された有効求人数

計上月の前月末日現在において、有効期間が計上月以降にまたがっている未充足の求人数をいう。

17 月間有効求人数

計上月の「15 新規求人数」と「16 前月から繰り越された有効求人数」の合計をいう。

18 他県への発求人延数

期間中に他都道府県へ連絡した求人の延数をいう。

19 他県からの受求人数

期間中に他都道府県から連絡を受けた求人数をいう。

20 充足数

自安定所の求人が安定所（他安定所も含む。）の紹介あっせんにより求職者と結びついた件数をいう。

21 他県からの充足数

都道府県地域を越える広域職業紹介による充足数で、他県の求人連絡先安定所からの通報により就職を確認したもの。又は自安定所の有効求人到他県で居住する自安定所の求職者を充足させたものをいう。

$$22 \text{ 前年同月増減率} = \frac{\text{当月の数} - \text{前年同月の数}}{\text{前年同月の数}} \times 100 (\%)$$

$$23 \text{ 有効（新規）求人倍率} = \frac{\text{月間有効（新規）求人数}}{\text{月間有効（新規）求職者数}} \quad (\text{倍})$$

$$24 \text{ 就職率} = \frac{\text{就職件数}}{\text{新規（有効）求職者数}} \times 100 (\%)$$

$$25 \text{ 充足率} = \frac{\text{充足数}}{\text{新規（有効）求人数}} \times 100 (\%)$$

26 新規学卒者

学校教育法第1条に規定する中学校及び高等学校の新規卒業（予定）者（専攻科及び別科を除く）の卒業後の常用就職に係る取扱数をいう。

II 雇用保険関係

1 離職票交付枚数

公共職業安定所長が、被保険者資格を喪失した者に交付した離職票の枚数をいう。

2 受給資格決定件数

公共職業安定所長が、受け付けた離職票を審査し、受給資格があると決定した件数をいう。

3 初回受給者数

同一失業等給付の受給期間内において当該給付の第1回目の支給を受けた者の数をいう。

4 特定受給資格者数

受給者のうち、倒産・解雇等の理由により再就職の準備をする時間的余裕なく離職を余儀なくされた者の数をいう。

5 特定理由離職者

期間の定めのある労働契約が更新されなかったことその他やむを得ない理由により離職したものの

6 受給者実人員

求職者給付（高年齢求職者給付金及び特例一時金を除く。）及び就職促進給付（就業手当のみ）を受けた受給資格者の実数をいう。

7 所定給付日数

雇保法第22条及び第23条の規定による給付日数の区分をいう。

8 支給終了者数

所定給付日数又は各延長給付に相当する日数分の基本手当の支給を終えた受給者の数をいう。

9 給付制限件数

重責解雇又は自己都合により退職したこと（法第33条）、職業紹介又は公共職業訓練を拒んだこと（法第32条）などの理由により、受給者に対し一定期間基本手当を支給しないことを決定した件数をいう。

10 受給者数、支給人員

求職者給付、就職促進給付、雇用継続給付、教育訓練給付のいずれかの支給を受けた者の数をいう。

11 受給要件確認件数

雇用継続給付を受けようとする者から提出された受給資格確認手続きに基づき、公共職業安定所長が当該給付を受ける資格があると決定した件数をいう。

12 個別延長給付

特定受給資格者や特定理由離職者のうち、一定の条件に該当し、かつ特に再就職が困難だと公共職業安定所長が認めた者に対して所定給付日数分の支給後に給付日数を延長して支給した件数。



令和5年度労働市場年報

発行 山形労働局職業安定部
〒990-8567 山形市香澄町三丁目2番1号
山交ビル3F
電話 023(626)6109
