

令和6年度 山形地方最低賃金審議会

第2回

山形県ポンプ・圧縮機器、一般産業用機械・装置、他に分類されないはん用機械・装置、化学機械・同装置、真空装置・真空機器製造業最低賃金
専門部会

期 日 令和6年10月7日（月）
午前10時00分
場 所 山形労働局 大会議室

会 議 次 第

- 1 開会
- 2 議事
 - (1) 山形県ポンプ・圧縮機器、一般産業用機械・装置、他に分類されないはん用機械・装置、化学機械・同装置、真空装置・真空機器製造業最低賃金の改正について
 - (2) その他
- 3 その他
- 4 閉会

資 料 目 次

I 全国及び山形の各種統計の推移（１）・・・・・・・・・・・・・・・・	1
-------------------------------------	---

全国及び山形の各種統計の推移（1）

作成日

令和6年10月1日

総括

(評価年月)

●雇用関係	全国：	令和6年8月	有効求人倍率は	1.23倍	前月より0.01ポイントの低下
	山形：	令和6年8月	有効求人倍率は	1.37倍	前月より0.07ポイントの上昇
●物価関係（消費者物価指数）	全国：	令和6年8月	前年同月比	3.5%	の上昇
	山形：	令和6年7月	前年同月比	3.4%	の上昇
（国内企業物価指数）		令和6年8月	前年同月比	2.5%	の上昇
●賃金関係（名目賃金）	全国：	令和6年7月	前年同月比	3.4%	の上昇 31か月連続の増加
	山形：	令和6年7月	前年同月比	5.4%	の上昇 6か月連続の増加
（実質賃金）	全国：	令和6年7月	前年同月比	0.3%	の上昇 2か月連続の増加
	山形：	令和6年7月	前年同月比	1.8%	の上昇 2か月連続の増加
（全国と山形の格差）		令和6年7月	前月比	4.5ポイント	差が拡大した

山形労働局 作成

(年)	(月)	雇用関係		物価関係			賃金関係				全国と山形の格差 (全国=100) (注) 4
		有効求人倍率		消費者物価指数		国内企業物価指数	名目賃金		実質賃金		
		全国 (倍)	山形 (倍)	全国 (%)	山形 (%)	全国 (%)	全国 (%)	山形 (%)	全国 (%)	山形 (%)	
令和元		1.60	1.54	0.6	0.8	0.2	▲ 0.4	0.3	▲ 1.0	▲ 0.3	86.0
令和2		1.18	1.15	0.0	▲ 0.2	▲ 1.2	▲ 1.2	▲ 3.6	▲ 1.2	▲ 3.6	83.9
令和3		1.13	1.27	▲ 0.3	▲ 0.1	4.6	0.3	4.2	0.6	4.2	87.2
令和4		1.28	1.56	3.0	2.7	9.8	2.0	4.7	▲ 1.0	1.9	89.5
令和5		1.31	1.43	3.8	3.8	4.2	1.2	2.7	▲ 2.5	▲ 1.0	90.7
令和4	10	1.33	1.62	4.4	4.2	9.7	1.4	4.1	▲ 2.9	▲ 0.2	90.2
	11	1.35	1.65	4.5	4.0	10.0	1.9	6.2	▲ 2.5	2.1	92.8
	12	1.35	1.65	4.8	4.1	10.6	4.1	6.4	▲ 0.6	2.1	87.3
令和5	1	1.35	1.59	5.1	4.4	9.6	0.8	2.6	▲ 4.1	▲ 1.9	90.9
	2	1.34	1.50	3.9	3.7	8.4	0.8	0.9	▲ 2.9	▲ 2.8	91.3
	3	1.32	1.46	3.8	3.4	7.4	1.3	1.3	▲ 2.3	▲ 2.0	88.5
	4	1.32	1.49	4.1	3.5	6.1	0.8	0.6	▲ 3.2	▲ 2.8	89.2
	5	1.32	1.46	3.8	3.2	5.4	2.9	3.2	▲ 0.9	0.0	90.0
	6	1.31	1.43	3.9	3.8	4.5	2.3	8.2	▲ 1.6	4.1	92.8
	7	1.30	1.41	3.9	3.9	3.7	1.1	1.9	▲ 2.7	▲ 1.9	87.3
	8	1.30	1.39	3.7	3.7	3.5	0.8	1.5	▲ 2.8	▲ 2.3	96.4
	9	1.29	1.39	3.6	3.8	2.4	0.6	1.3	▲ 2.9	▲ 2.6	90.7
	10	1.29	1.37	3.9	4.3	1.2	1.5	1.1	▲ 2.3	▲ 3.0	89.8
	11	1.27	1.33	3.3	3.7	0.6	0.7	▲ 2.0	▲ 2.5	▲ 5.5	90.3
	12	1.27	1.35	3.0	3.9	0.3	0.8	5.2	▲ 2.1	1.3	91.2
令和6	1	1.27	1.30	2.5	3.8	0.3	1.5	▲ 0.7	▲ 1.1	▲ 4.5	86.6
	2	1.26	1.32	3.3	4.3	0.7	1.4	1.7	▲ 1.8	▲ 2.4	89.0
	3	1.28	1.32	3.1	4.0	0.9	1.0	0.3	▲ 2.1	▲ 3.6	85.4
	4	1.26	1.33	2.9	4.2	0.9	1.6	0.1	▲ 1.2	▲ 3.8	85.5
	5	1.24	1.32	3.3	4.4	2.3	2.0	3.1	▲ 1.3	▲ 1.2	88.6
	6	1.23	1.28	3.3	3.9	2.6	4.5	4.9	1.1	0.9	89.5
	7	1.24	1.30	3.2	3.4	3.0	r 3.4	5.4	r 0.3	1.8	85.0
	8	1.23	1.37	3.5		2.5					
	9										
10											
11											
12											
【参考】令和4年10月 (最低賃金改正月) から 1年間の単純平均		1.32	1.50	4.1	3.8	6.8	1.6	3.2	▲ 2.5	▲ 0.7	90.6
【参考】令和5年10月 (最低賃金改正月) から 公表月までの単純平均		1.26	1.33	3.2	4.0	1.4	1.8	1.9	▲ 1.3	▲ 2.0	88.1
資料出所	山形労働局 「労働市場月報」		全国：総務省「消費者物価指数」 山形：山形県「消費者物価指数」		日本銀行 「企業物価指数」	全国：厚生労働省「毎月勤労統計調査」 山形：山形県「毎月勤労統計調査地方調査」					

(注) 1 消費者物価指数は「持家の帰属家賃を除く総合」(※)を用いた。

※消費者と取引がある品目の価格の動きを把握するため、実際に市場での売買がない「持家の帰属家賃」を除いたもの。「持家の帰属家賃」とは、実際には家賃の支払を伴わない持家住宅についても、通常の借家や借間と同様のサービスが生産され、消費されるものと仮定して、一般市場価格で評価した概念的なもの。家計調査の「消費支出」や毎月勤労統計調査の「賃金」は「持家の帰属家賃を除く総合」を使用し実質化している。

2 山形県が発表している消費者物価指数は山形市を対象としたものである。

3 賃金関係の参照数値は、「現金給与総額」かつ「常用労働者5人以上事業所、調査産業計」を用いた。

4 賃金関係のうち「全国と山形の格差」は上記(注)3の数値における、給与総額(実数)について、山形県/全国×100(四捨五入)で求めたもの。

5 数値の前に表記されている「r」は統報等にて改訂された値を表す。(※速報値は確報で改訂される場合がある。)

6 物価関係及び賃金関係(「全国と山形の格差」を除く)における各年の数値は「前年比」であり、各月の数値は「前年同月比」である。

7 総括は最新月の状況について記載したもの。

8 最低賃金が改正された10月を起点に作成したもの。(令和5年度の改正審議時より提供しているため令和4年10月以降となっている。)

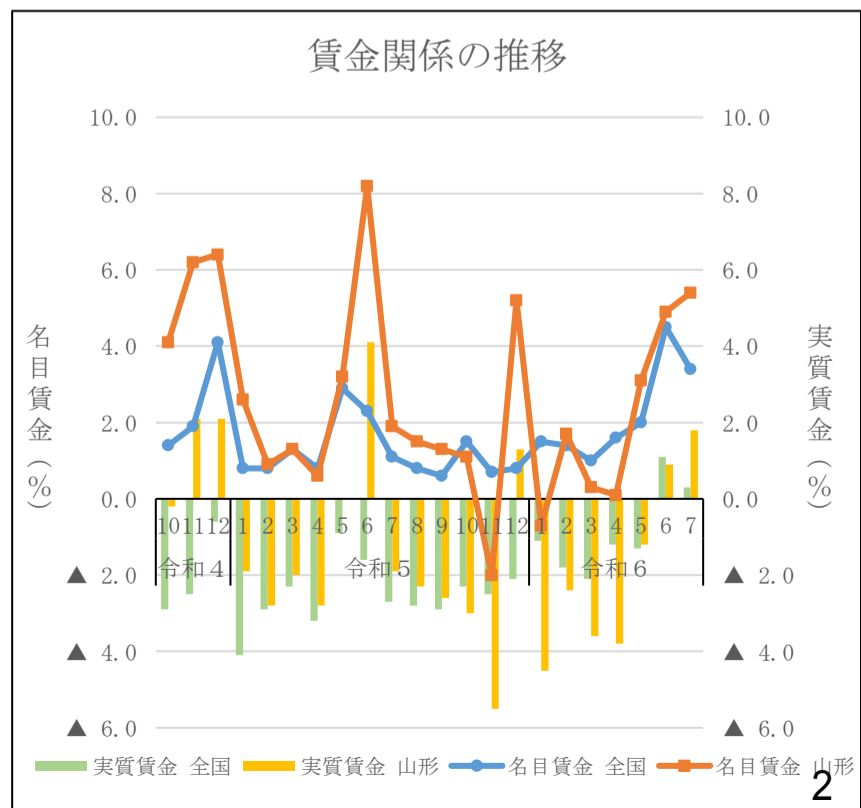
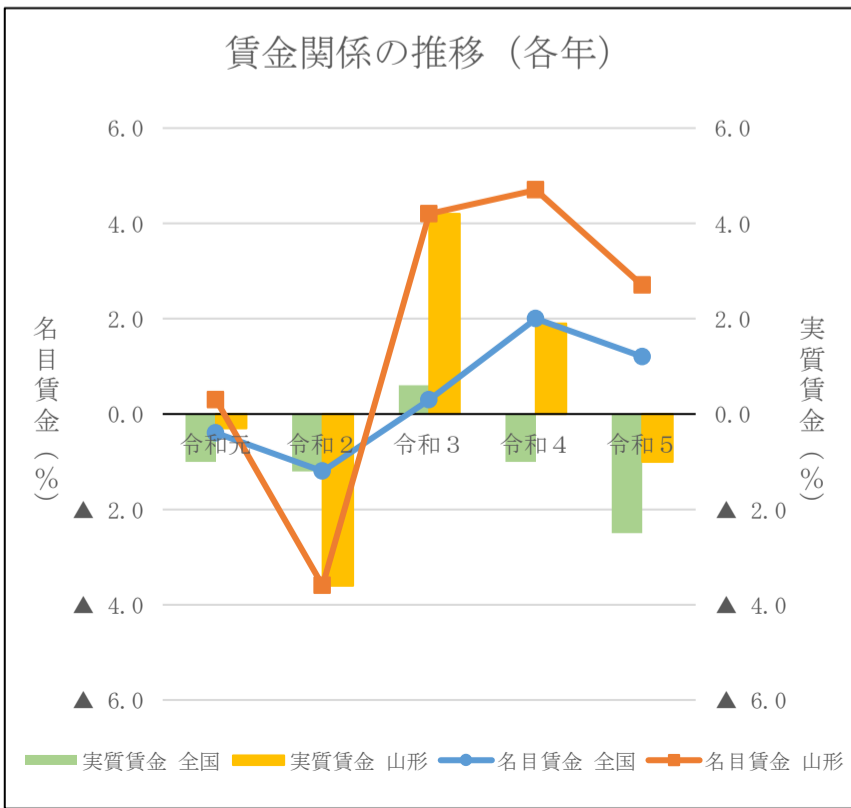
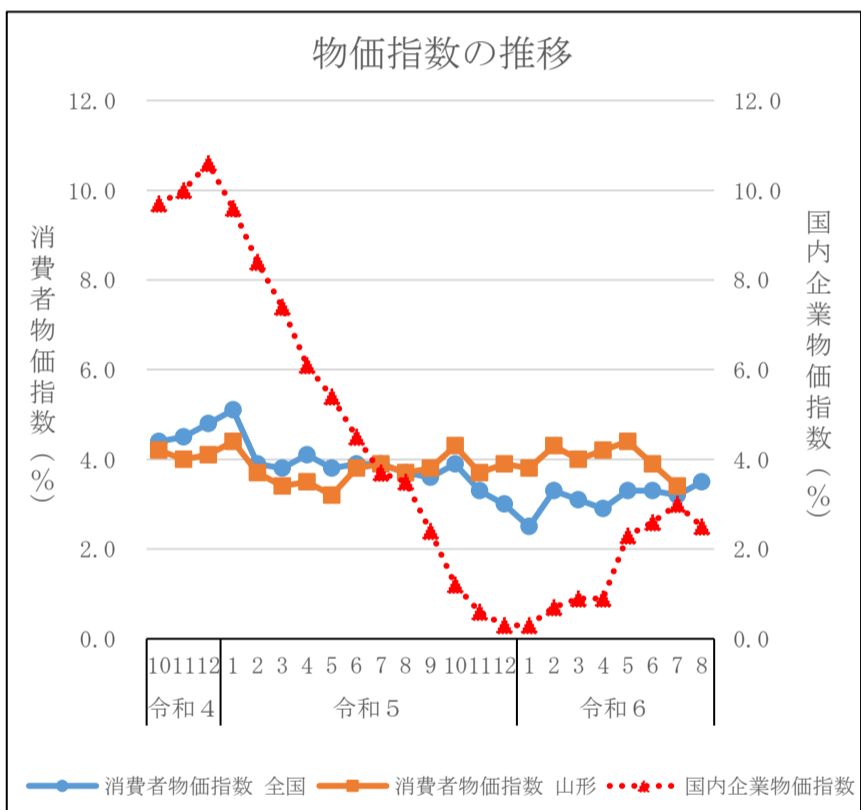
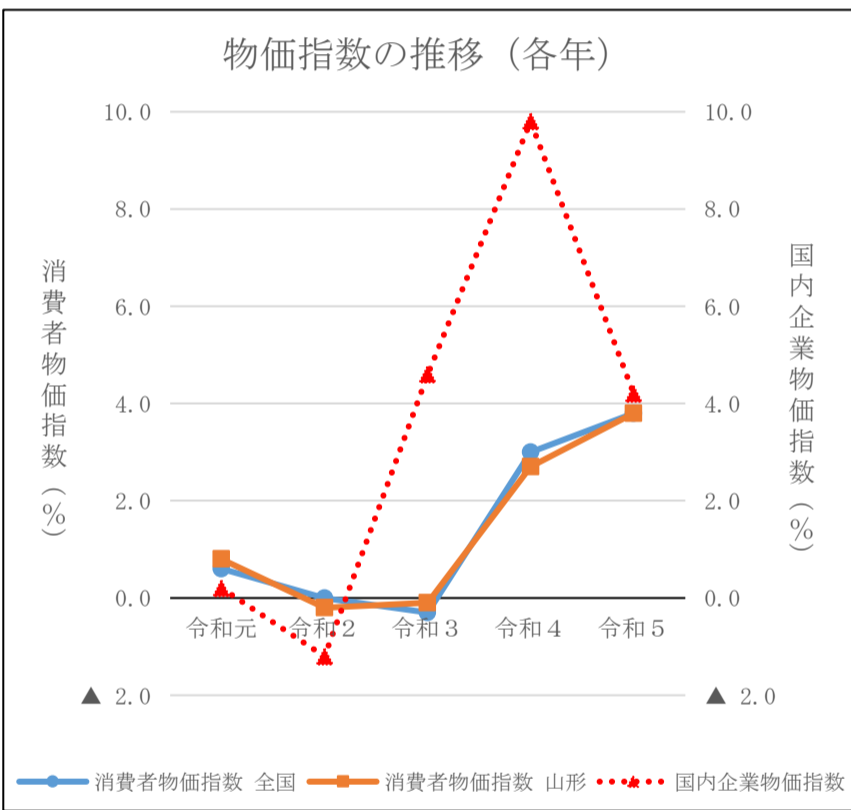
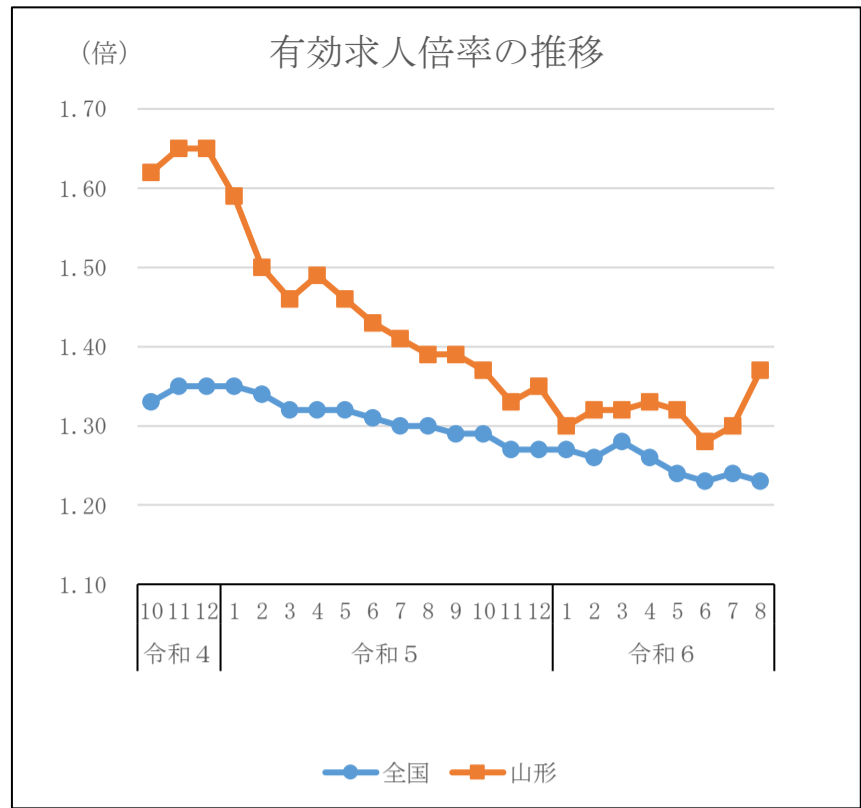
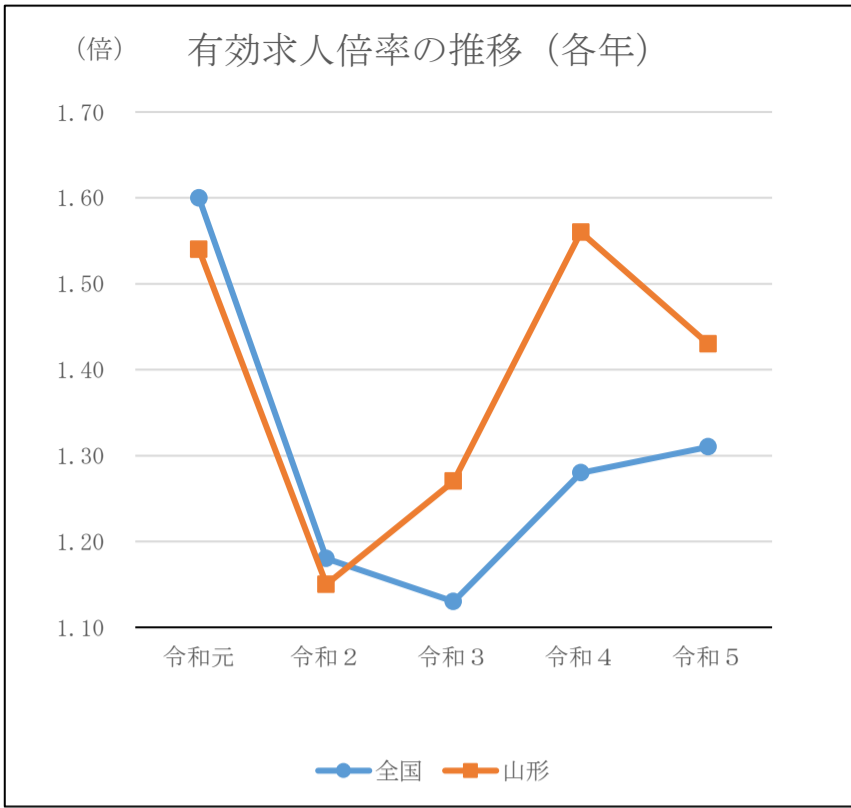

参照した資料について

全国及び山形の各種統計の推移（1）

資料名（公表機関）	公表日	備考
○ 労働市場月報（山形労働局）	令和6年10月1日	
○ 消費者物価指数（総務省）	-	前回提供時から更新されていない
○ 消費者物価指数（山形県）	-	前回提供時から更新されていない
○ 企業物価指数（日本銀行）	-	前回提供時から更新されていない
○ 毎月勤労統計調査（厚生労働省）	令和6年9月26日	
○ 毎月勤労統計調査地方調査（山形県）	令和6年9月30日	

全国及び山形の各種統計の推移（2）

資料名（公表機関）	公表日	備考
○ 山形県経済動向月例報告（山形県）	-	前回提供時から更新されていない

労働市場月報

令和6年8月



単位 千
有効求人・求職・倍率状況
(新規学卒を除きパートタイムを含む) 求人倍率

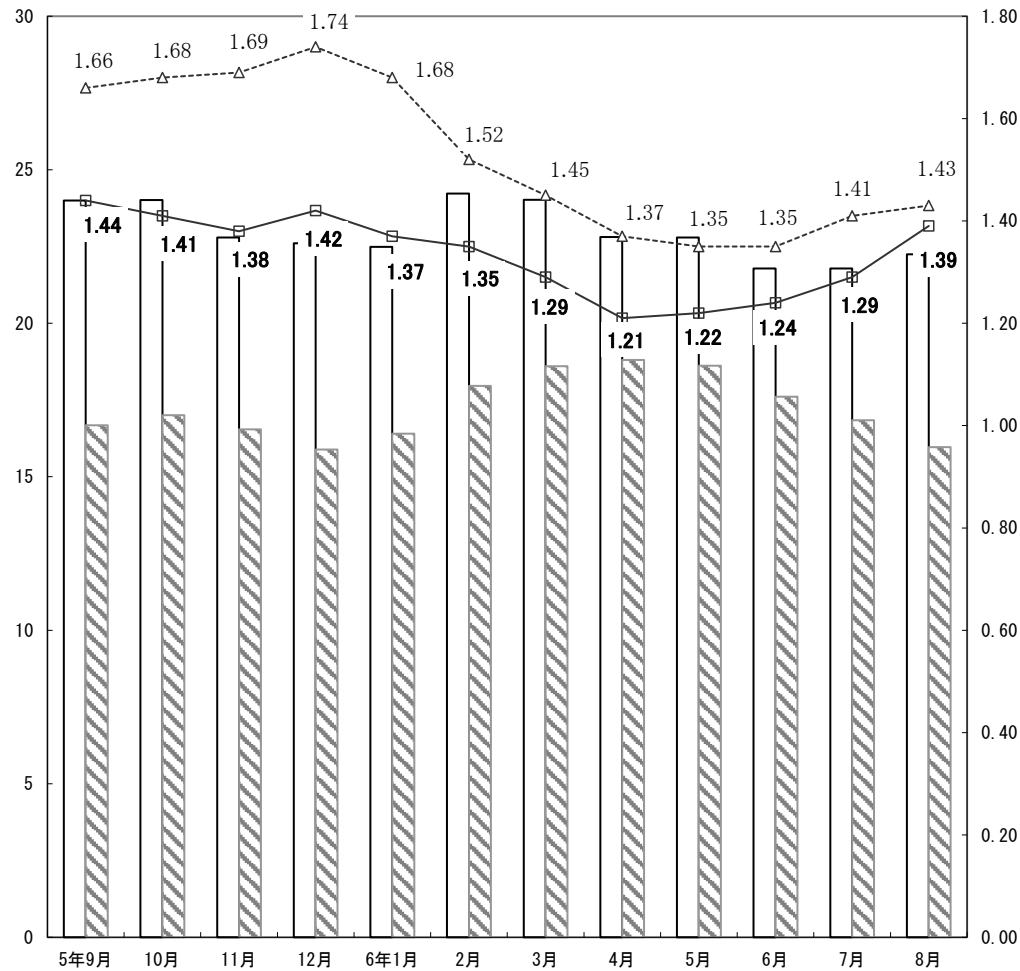

有効求人人数
 有効求職者数
 有効求人倍率[原数値]
 有効求人倍率[前年の原数値]

単位 千
新規求人・求職・倍率状況
(新規学卒を除きパートタイムを含む) 求人倍率

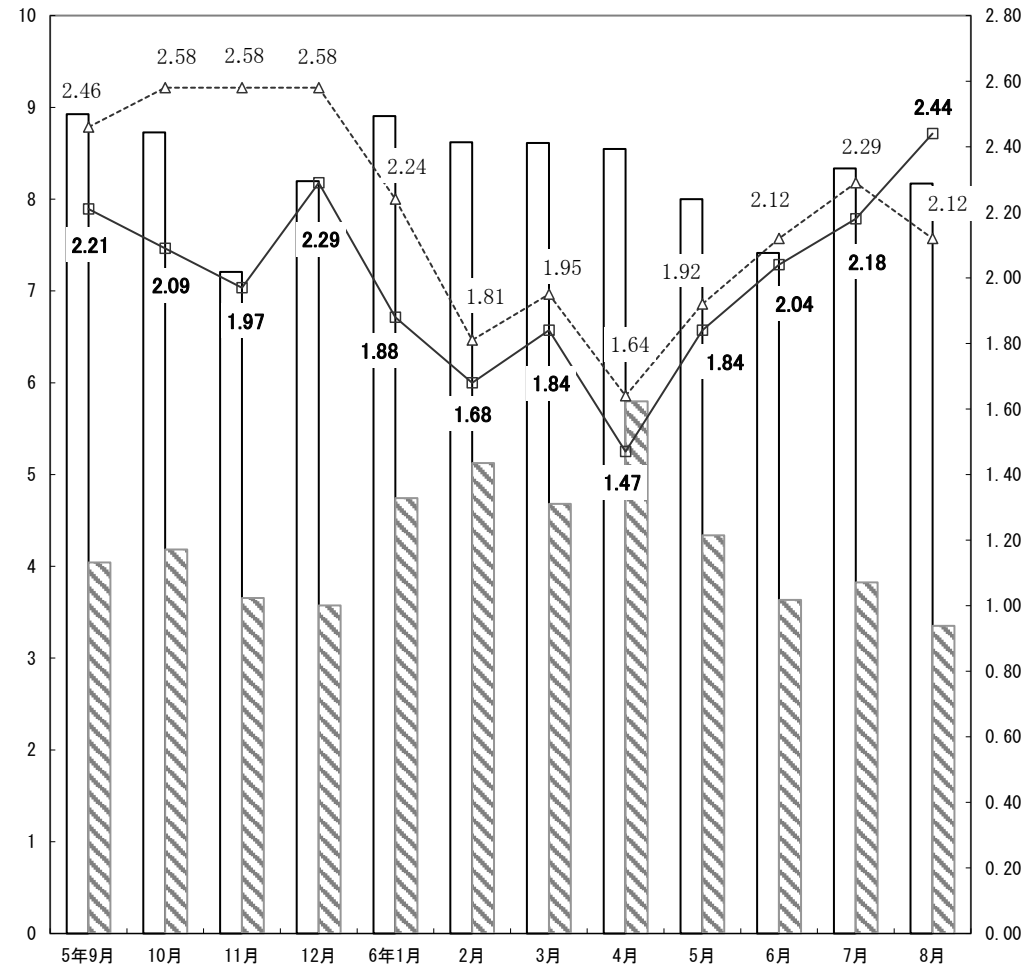

新規求人人数
 新規求職者数
 新規求人倍率[原数値]
 新規求人倍率[前年の原数値]

労働市場の動向

概況

【県内】

- 基調判断 「雇用情勢は、高水準を維持しているものの、弱まりの動きがみられる。今後とも、物価高騰等が雇用に与える影響に留意する必要がある。」
- 有効求人倍率<季節調整値> 1.37倍 (前月比+0.07ポイント)

【全国】

- 有効求人倍率<季節調整値> 1.23倍 (前月比0.01ポイント低下)
- 求人数<季節調整値> 有効：前月比0.8%減、新規：1.9%増
- 産業別新規求人<パートタイムを含む原数値>
 - 「建設業」前年同月比8.3%減、「製造業」10.5%減、「運輸業、郵便業」5.4%減、「卸売業、小売業」3.6%減、「宿泊業、飲食サービス業」23.5%減、「医療・福祉」1.4%減、「サービス業」4.6%減
- 求職者数<季節調整値> 有効：前月比0.3%減、新規：2.6%減
- 雇用者数<原数値> (注) 6,140万人 (前年同月差52万人増)
 - 産業別：「建設業」481万人 (2万人増)、「製造業」1,049万人 (6万人増)、「運輸業、郵便業」341万人 (3万人減)、「卸売業、小売業」1,065万人 (10万人増)、「宿泊業、飲食サービス業」415万人 (10万人増)、「医療、福祉」910万人 (2万人減)、「サービス業」457万人 (9万人減)

求人動向 [パートタイムを含む全数；原数値]

- 新規求人数 8,171人 [前年同月比2.4%増]
 - 有効求人数 22,246人 [前年同月比4.2%減]
 - 産業別新規求人数
 - 「建設業」前年同月比18.2%減、「製造業」15.9%減、「運輸業・郵便業」5.1%減、「卸売業・小売業」7.2%減、「宿泊業・飲食サービス業」7.6%減、「医療・福祉」19.6%増、「サービス業」43.2%増
 - 職業別新規求人<パートタイムを含む常用>
 - 「管理的職業従事者」16人 (前年同月比23.8%減)、「専門的・技術的職業従事者」1,421人 (18.9%増)、「事務従事者」717人 (2.7%減)、「販売従事者」1,170人 (6.0%増)、「サービス職業従事者」1,371人 (1.5%増)、「保安職業従事者」256人 (95.4%増)、「農林漁業従事者」83人 (2.5%増)、「生産工程従事者」1,055人 (11.3%減)、「輸送・機械運転従事者」302人 (25.1%減)、「建設・採掘従事者」380人 (28.3%減)、「運搬・清掃・包装等従事者」572人 (13.3%減)
- (注) 平成21年12月改定の「日本標準職業分類」に基づく区分による。

求職動向 [パートタイムを含む全数；原数値]

- 新規求職申込件数：3,353件 (前年同月比11.0%減)
- 有効求職者数：15,962人 (前年同月比2.0%減)
- 態様別新規求職申込状況<パートを含む常用>
 - 「在職者」1,208人 (前年同月比16.1%減)、「離職者」1,798人 (8.8%減)、「無業者」331人 (0.6%減)、「離職者<前職自営を除く>のうち「事業主都合」386人 (2.1%増)、「自己都合」1,292人 (11.7%減)

- 希望職業別新規求職<パートタイムを含む常用>
 - 「管理的職業従事者」10人 (前年同月比0.0%)、「専門的・技術的職業従事者」342人 (18.4%減)、「事務従事者」786人 (12.5%減)、「販売従事者」198人 (17.5%減)、「サービス職業従事者」380人 (14.4%減)、「保安職業従事者」20人 (17.6%増)、「農林漁業従事者」50人 (12.3%減)、「生産工程従事者」501人 (14.5%減)、「輸送・機械運転従事者」123人 (11.5%減)、「建設・採掘従事者」61人 (14.1%減)、「運搬・清掃・包装等従事者」594人 (8.0%増)

(注) 平成21年12月改定の「日本標準職業分類」に基づく区分による。

紹介・就職状況 [パートタイムを含む全数；原数値]

- 紹介件数 3,108件 (前年同月比12.2%減)
- 就職件数 1,254件 (前年同月比2.4%減)
- 就職率<新規求職者ベース> 37.4% (前年同月比3.3ポイント増加)

雇用保険の概況

- 一般受給資格決定件数 802件 (前年同月比16.6%減)
 - 基本手当受給者実人員<基本分> 3,897人 (前年同月比1.8%増)
 - 雇用保険受給者の職業紹介状況<パートタイムを含む全数>
 - 紹介件数 896件 (前年同月比8.4%減)、「就職件数 406件 (2.3%増)
 - 雇用保険被保険者<一般(高年齢継続、短期特例被保険者を除く)>の資格喪失の状況：喪失件数 2,591件 (前年同月比11.7%減)、「うち事業主都合 150件 (6.3%減)
- ※「一般受給資格決定件数は速報値であり、修正があり得る」

山形県経済動向月例報告 (令和6年7月の経済指標を中心として) (令和6年9月11日)

- 総括判断 「本県経済は、緩やかに持ち直しているものの、このところ弱含みの動きとなっている」
- 個人消費 「一部に弱さがみられるものの、底堅い動きとなっている」
- 住宅建設 「前年の水準を上回った」
- 鉱工業生産 「弱含みの動きとなっている」
- 雇用情勢 「弱含みの動きがみられる」
- 企業倒産 「件数及び負債総額ともに前年の水準を上回った」

内閣府月例経済報告 (令和6年9月18日)

- 基調判断 「一部に足踏みが残るものの、緩やかに回復している」
- 個人消費 「一部に足踏みが残るものの、このところ持ち直しの動きがみられる」
- 設備投資 「持ち直しの動きがみられる」
- 生産 「持ち直しの動きがみられる」
- 企業収益 「総じてみれば改善している」
- 企業の業況判断 「改善している」
- 雇用情勢 「改善の動きがみられる」

雇用指数

令和6年8月分

山形労働局

項目 年月	求人倍率 [季節調整値] (新規学卒を除きパートタイムを含む)									雇用保険 受給者 実人員
	全 国		山 形 県		青森県	岩手県	宮城県	秋田県	福島県	
	新規	有効	新規	有効	有効	有効	有効	有効	有効	
平成31年(暦年)	* 2.42 倍	* 1.60 倍	* 2.07 倍	* 1.54 倍	* 1.24 倍	* 1.39 倍	* 1.63 倍	* 1.48 倍	* 1.51 倍	3,370 人
令和2年(暦年)	* 1.95 倍	* 1.18 倍	* 1.71 倍	* 1.15 倍	* 0.99 倍	* 1.09 倍	* 1.26 倍	* 1.29 倍	* 1.25 倍	4,065 人
令和3年(暦年)	* 2.02 倍	* 1.13 倍	* 1.95 倍	* 1.27 倍	* 1.05 倍	* 1.19 倍	* 1.30 倍	* 1.44 倍	* 1.28 倍	3,649 人
令和4年(暦年)	* 2.26 倍	* 1.28 倍	* 2.30 倍	* 1.56 倍	* 1.17 倍	* 1.34 倍	* 1.37 倍	* 1.51 倍	* 1.42 倍	3,146 人
令和5年(暦年)	* 2.29 倍	* 1.31 倍	* 2.03 倍	* 1.43 倍	* 1.18 倍	* 1.24 倍	* 1.37 倍	* 1.35 倍	* 1.39 倍	3,317 人
令和4年 8月	2.30	1.31	2.41	1.62	1.18	1.32	1.40	1.51	1.48	3,756
9月	2.30	1.32	2.30	1.60	1.19	1.34	1.39	1.51	1.48	3,437
10月	2.34	1.33	2.39	1.62	1.19	1.35	1.40	1.49	1.45	3,176
11月	2.39	1.35	2.49	1.65	1.20	1.38	1.42	1.50	1.42	2,911
12月	2.39	1.35	2.28	1.65	1.22	1.34	1.43	1.51	1.46	2,811
令和5年 1月	2.35	1.35	2.22	1.59	1.21	1.30	1.43	1.46	1.46	2,859
2月	2.33	1.34	1.98	1.50	1.19	1.27	1.43	1.41	1.42	2,800
3月	2.31	1.32	2.11	1.46	1.19	1.27	1.41	1.36	1.39	2,933
4月	2.25	1.32	2.10	1.49	1.20	1.24	1.40	1.38	1.41	2,722
5月	2.32	1.32	2.08	1.46	1.20	1.26	1.39	1.37	1.41	3,369
6月	2.31	1.31	2.01	1.43	1.18	1.23	1.37	1.36	1.40	3,477
7月	2.27	1.30	2.05	1.41	1.17	1.23	1.36	1.34	1.39	3,703
8月	2.31	1.30	1.98	1.39	1.17	1.23	1.34	1.34	1.37	3,827
9月	2.25	1.29	2.06	1.39	1.17	1.22	1.35	1.31	1.37	3,688
10月	2.25	1.29	1.98	1.37	1.17	1.22	1.33	1.32	1.39	3,730
11月	2.25	1.27	1.86	1.33	1.16	1.21	1.32	1.29	1.38	3,413
12月	2.25	1.27	2.03	1.35	1.15	1.21	1.30	1.28	1.35	3,284
令和6年 1月	2.28	1.27	1.90	1.30	1.16	1.18	1.33	1.28	1.30	3,313
2月	2.26	1.26	1.79	1.32	1.15	1.19	1.29	1.27	1.30	3,302
3月	2.38	1.28	1.98	1.32	1.13	1.22	1.33	1.31	1.34	3,183
4月	2.17	1.26	1.91	1.33	1.13	1.22	1.28	1.32	1.30	3,276
5月	2.16	1.24	1.95	1.32	1.10	1.21	1.24	1.30	1.26	3,571
6月	2.26	1.23	1.86	1.28	1.10	1.16	1.22	1.24	1.24	3,616
7月	2.22	1.24	2.03	1.30	1.12	1.19	1.22	1.24	1.25	4,080
8月	2.32	1.23	2.24	1.37	1.12	1.21	1.22	1.24	1.24	3,897
前月比(P)	0.10	▲ 0.01	0.21	0.07	0.00	0.02	0.00	0.00	▲ 0.01	—
前年同月比(P)	—	—	—	—	—	—	—	—	—	1.8 %

注) (P)はポイントである。

雇用保険受給者実人員は、雇用保険基本手当基本分の受給者実人員である。

季節調整値は、原数値から季節的な動き(季節要素)を取り除いた数値のことで、一暦年終了ごとに2月発行(1月分)で過去に遡って再調整を行っている。

*の求人倍率は、原数値である。

季節調整法は、センサス局法Ⅱ(X-12-ARIMA)による。なお、令和5年12月以前の数値は新季節指数により改定されている。

一般職業紹介状況 全数（パートタイムを含む）

令和6年8月分 山形労働局

項目 年月	新規求職申込件数		月間有効求職者数		新規求人数		有効求人数		新規求人倍率		有効求人倍率		紹介件数		就職件数		就職率%		充足率%		
		前年同月比		前年同月比		前年同月比		前年同月比		前年同月差		前年同月差		前年同月比		前年同月比		前年同月差		前年同月差	
平成31年度平均	4,709	▲ 0.7	17,587	2.9	9,411	▲ 7.9	25,822	▲ 7.9	2.00	▲ 0.16	1.47	▲ 0.17	5,797	▲ 1.6	1,979	▲ 4.2	42.0	▲ 1.6	20.4	0.7	
令和2年度平均	4,317	▲ 8.3	18,039	2.6	7,406	▲ 21.3	19,965	▲ 22.7	1.72	▲ 0.28	1.11	▲ 0.36	5,104	▲ 12.0	1,625	▲ 17.9	37.7	▲ 4.3	21.4	1.0	
令和3年度平均	4,148	▲ 3.9	17,165	▲ 4.8	8,515	15.0	23,127	15.8	2.05	0.33	1.35	0.24	4,453	▲ 12.7	1,604	▲ 1.3	38.7	1.0	18.4	▲ 3.0	
令和4年度平均	4,143	▲ 0.1	16,538	▲ 3.7	9,324	9.5	25,929	12.1	2.25	0.20	1.57	0.22	4,082	▲ 8.3	1,641	2.3	39.6	0.9	17.2	▲ 1.2	
令和5年度平均	4,271	3.1	17,108	3.4	8,443	▲ 9.4	23,600	▲ 9.0	1.98	▲ 0.27	1.38	▲ 0.19	4,123	1.0	1,612	▲ 1.7	37.8	▲ 1.8	18.5	1.3	
令和5年度累計	21,247	1.8	86,222	0.3	42,120	▲ 9.5	119,056	▲ 7.3	1.98	▲ 0.25	1.38	▲ 0.11	18,978	▲ 4.8	7,677	▲ 3.4	36.1	▲ 2.0	17.6	1.0	
令和6年度累計	20,944	▲ 1.4	87,834	1.9	40,466	▲ 3.9	111,422	▲ 6.4	1.93	▲ 0.05	1.27	▲ 0.11	19,248	1.4	7,748	0.9	37.0	0.9	18.5	0.9	
前々年同月	3,618	-	15,935	-	9,332	-	26,465	-	2.58	-	1.66	-	3,773	-	1,391	-	38.4	-	14.6	-	
令和5年	7月	3,720	5.4	16,412	0.8	8,501	▲ 8.9	23,138	▲ 10.2	2.29	▲ 0.35	1.41	▲ 0.17	3,558	▲ 3.8	1,452	2.5	39.0	▲ 1.2	16.2	1.7
	8月	3,768	4.1	16,285	2.2	7,983	▲ 14.5	23,228	▲ 12.2	2.12	▲ 0.46	1.43	▲ 0.23	3,538	▲ 6.2	1,285	▲ 7.6	34.1	▲ 4.3	15.6	1.0
	9月	4,042	5.0	16,678	4.7	8,925	▲ 5.7	23,995	▲ 9.5	2.21	▲ 0.25	1.44	▲ 0.22	4,014	2.3	1,516	▲ 3.1	37.5	▲ 3.2	16.5	0.1
	10月	4,183	9.6	17,003	6.4	8,726	▲ 11.3	24,015	▲ 10.7	2.09	▲ 0.49	1.41	▲ 0.27	4,035	10.8	1,621	11.0	38.8	0.5	17.8	3.2
	11月	3,654	6.9	16,544	7.3	7,207	▲ 18.1	22,790	▲ 12.7	1.97	▲ 0.61	1.38	▲ 0.31	3,617	10.6	1,448	2.7	39.6	▲ 1.7	19.0	3.4
	12月	3,575	8.8	15,885	9.1	8,196	▲ 3.5	22,607	▲ 10.6	2.29	▲ 0.29	1.42	▲ 0.32	3,284	17.9	1,404	9.4	39.3	0.2	16.3	1.6
令和6年	1月	4,744	8.8	16,400	8.5	8,904	▲ 8.7	22,489	▲ 11.4	1.88	▲ 0.36	1.37	▲ 0.31	3,976	9.1	1,225	6.0	25.8	▲ 0.7	13.3	1.8
	2月	5,125	▲ 3.3	17,958	4.9	8,621	▲ 10.2	24,223	▲ 7.2	1.68	▲ 0.13	1.35	▲ 0.17	6,029	0.3	1,695	3.7	33.1	2.3	19.1	2.3
	3月	4,680	▲ 3.0	18,600	1.5	8,611	▲ 8.4	24,025	▲ 9.3	1.84	▲ 0.11	1.29	▲ 0.16	5,546	▲ 3.9	2,763	▲ 14.4	59.0	▲ 7.9	32.0	▲ 1.9
	4月	5,797	3.1	18,807	3.8	8,547	▲ 7.5	22,813	▲ 7.8	1.47	▲ 0.17	1.21	▲ 0.16	4,370	9.1	1,757	0.4	30.3	▲ 0.8	20.0	1.7
	5月	4,337	3.0	18,619	4.1	7,999	▲ 0.8	22,795	▲ 5.9	1.84	▲ 0.08	1.22	▲ 0.13	4,167	7.5	1,698	9.3	39.2	2.3	20.6	1.8
	6月	3,633	▲ 7.4	17,607	0.4	7,413	▲ 11.0	21,787	▲ 8.2	2.04	▲ 0.08	1.24	▲ 0.11	3,735	▲ 6.6	1,525	▲ 6.8	42.0	0.3	20.1	1.2
	7月	3,824	2.8	16,839	2.6	8,336	▲ 1.9	21,781	▲ 5.9	2.18	▲ 0.11	1.29	▲ 0.12	3,868	8.7	1,514	4.3	39.6	0.6	17.4	1.2
	8月	3,353	▲ 11.0	15,962	▲ 2.0	8,171	2.4	22,246	▲ 4.2	2.44	0.32	1.39	▲ 0.04	3,108	▲ 12.2	1,254	▲ 2.4	37.4	3.3	14.8	▲ 0.8
内 訳	山形	1,272	▲ 12.0	6,091	▲ 3.3	3,473	5.8	8,753	▲ 5.2	2.73	0.46	1.44	▲ 0.03	1,124	▲ 18.3	382	▲ 10.1	30.0	0.6	11.6	▲ 1.6
	米沢	437	▲ 11.9	2,252	8.5	896	▲ 16.1	2,653	▲ 7.9	2.05	▲ 0.10	1.18	▲ 0.21	433	▲ 13.2	174	0.0	39.8	4.7	18.8	1.7
	酒田	439	▲ 9.7	1,893	▲ 4.6	1,250	32.0	3,103	9.2	2.85	0.90	1.64	0.21	396	▲ 9.8	166	15.3	37.8	8.2	12.4	▲ 1.2
	鶴岡	372	▲ 11.2	1,697	▲ 6.1	823	▲ 9.0	2,790	▲ 8.0	2.21	0.05	1.64	▲ 0.04	367	0.3	170	22.3	45.7	12.5	19.2	4.2
	新庄	184	▲ 12.8	841	▲ 12.5	446	▲ 11.9	1,240	▲ 8.3	2.42	0.02	1.47	0.06	168	▲ 8.7	127	▲ 7.3	69.0	4.1	25.8	▲ 0.5
	長井	155	▲ 6.1	699	▲ 13.6	345	4.5	1,045	2.1	2.23	0.23	1.49	0.22	132	▲ 21.9	51	▲ 27.1	32.9	▲ 9.5	11.6	▲ 6.3
	村山	272	▲ 17.8	1,431	3.8	529	▲ 2.8	1,463	▲ 9.5	1.94	0.30	1.02	▲ 0.15	290	▲ 1.7	94	▲ 26.0	34.6	▲ 3.8	14.4	▲ 6.6
	寒河江	222	3.7	1,058	9.0	409	1.7	1,199	▲ 3.8	1.84	▲ 0.04	1.13	▲ 0.15	198	▲ 6.2	90	30.4	40.5	8.3	23.7	9.3

安定所別一般職業紹介状況 (新規学卒を除きパートタイムを含む)

令和6年8月分
山形労働局

項目	諸比率											
	求人倍率(倍)				就職率(%)		充足率(%)		就職率(%)		充足率(%)	
	新規		有効						(有効ベース)		(有効ベース)	
安定所	常用計	常用計	常用計	常用計	常用計	常用計	常用計	「参考」	常用計	「参考」	常用計	
前月値	2.18	1.99	1.29	1.21	39.59	35.89	17.37	17.41	8.99	8.17	6.65	6.55
増減率(%)	—	—	—	—	—	—	—	—	—	—	—	—
前年同月値	2.12	1.98	1.43	1.34	34.10	30.99	15.58	15.24	7.89	7.18	5.36	5.21
増減率(%)	0.32	0.22	▲0.04	▲0.05	3.30	2.36	▲0.75	▲0.60	▲0.03	▲0.15	0.09	0.04
県	2.44	2.20	1.39	1.29	37.40	33.35	14.83	14.64	7.86	7.03	5.45	5.25
山形	2.73	2.52	1.44	1.36	30.03	29.01	11.60	12.10	6.27	6.07	4.60	4.68
米沢	2.05	1.94	1.18	1.13	39.82	38.53	18.75	19.22	7.73	7.49	6.33	6.45
酒田	2.85	2.20	1.64	1.42	37.81	32.12	12.40	13.87	8.77	7.50	5.00	5.03
鶴岡	2.21	2.08	1.64	1.52	45.70	38.38	19.20	17.17	10.02	8.42	5.66	5.14
新庄	2.42	2.16	1.47	1.35	69.02	38.80	25.78	14.39	15.10	8.53	9.27	5.08
長井	2.23	2.16	1.49	1.49	32.90	32.47	11.59	12.01	7.30	7.24	3.83	3.89
村山	1.94	1.70	1.02	0.85	34.56	31.60	14.37	14.85	6.57	6.03	5.19	5.68
寒河江	1.84	1.73	1.13	1.07	40.54	40.27	23.72	24.80	8.51	8.47	8.09	8.43

※諸比率の算出方法

新規求人倍率[倍] 就職率[%]
 新規求人数 ÷ 新規求職申込件数 就職件数 ÷ 新規求職申込件数(有効求職者数) × 100

有効求人倍率[倍] 充足率[%]
 月間有効求人数 ÷ 月間有効求職者数 充足数 ÷ 新規求人数(有効求人数) × 100

(注) ハローワークインターネットサービスの機能拡充に伴い、令和3年9月以降の数値には、ハローワークに来所せず、オンライン上で「求職者マイページ」を開設した求職者数やハローワークインターネットサービスで探した求人に直接応募する「オンライン自主応募」による就職件数等が含まれている。

※用語の定義

- ★一般
常用及び臨時・季節を併せたものをいう。
- ☆常用
雇用契約において、雇用期間の定めのない、又は4か月以上の雇用期間が定められているものをいう。(季節的労働を除く)
- ☆臨時・季節
臨時とは、雇用契約において1か月以上4か月未満の雇用期間が定められているものをいい、季節とは、季節的な労働需要に対し就労するもの、又は季節的な余暇を利用して一定の期間を定めて就労するものをいう。
- ★パートタイム
1日、1週間又は1か月の所定労働時間が同一事業所に雇用されている通常の労働者の所定労働時間に比し相当程度短いものをいう。
- ☆常用的パートタイム
パートタイムのうち、雇用期間の定めがないか、又は4か月以上の雇用期間が定められているものをいう。
- ☆臨時的パートタイム
パートタイムのうち、1か月以上4か月未満の雇用期間が定められているか、又は季節的に一定期間を定めて就労するものをいう。
- ★新規求職申込件数
期間中新たに受理した求職申込み件数をいう。
- ★月間有効求職者数
前月より繰越された有効求職者と当月の新規求職申込件数の合計数をいう。
- ★新規求人数
期間中に新たに受理した求人数をいう。
- ★月間有効求人数
前月より繰越された有効求人数と当月の新規求人数の合計数をいう。
- ★紹介件数
求職者と求人の結合をはかるため、自安定所で行った紹介の件数(他安定所受理求人への紹介も含む。)をいう。
- ★就職件数
自安定所の求職者が、安定所の紹介により就職した件数をいう。
- ★県外への就職件数
就職先事業所の所在地が、自都道府県の管轄区域外にある場合の就職件数をいう。就職した求職者の住所の如何を問わない。
- ★充足数
自安定所の有効求人が、安定所(他安定所も含む)の紹介斡旋により求職者と結合した件数をいう。
- ★保険受給者
雇用保険の受給資格決定後、所定給付日数分の基本手当の支給(広域・訓練・全国の各延長給付を含む)を終了するまでの者をいい、この数には、高年齢受給資格者及び短期特例受給資格者は含まない。
- ★受給者実人員
雇用保険の基本手当を実際に受けた受給資格者の実数をいう。

一般職業紹介状況 常用（パートタイムを含む）

令和6年8月分 山形労働局

項目	新規求職申込件数		月間有効求職者数		新規求人数		有効求人数		新規求人倍率		有効求人倍率		紹介件数		就職件数		就職率%		充足率%		
	年 月	前年同月比	前年同月比	前年同月比	前年同月比	前年同月比	前年同月比	前年同月比	前年同月差	前年同月差	前年同月比	前年同月比	前年同月比	前年同月比	前年同月差	前年同月差	前年同月差	前年同月差			
平成31年度平均	4,585	▲ 0.7	17,322	2.9	8,624	▲ 5.6	23,898	▲ 5.4	1.88	▲ 0.10	1.38	▲ 0.12	5,413	▲ 0.9	1,803	▲ 3.4	39.3	▲ 1.1	20.4	0.4	
令和2年度平均	4,216	▲ 8.0	17,756	2.5	6,768	▲ 21.5	18,504	▲ 22.6	1.61	▲ 0.27	1.04	▲ 0.34	4,692	▲ 13.3	1,450	▲ 19.6	34.4	▲ 4.9	21.0	0.6	
令和3年度平均	4,049	▲ 4.0	16,894	▲ 4.9	7,675	13.4	21,095	14.0	1.90	0.29	1.25	0.21	4,104	▲ 12.5	1,438	▲ 0.8	35.5	1.1	18.4	▲ 2.6	
令和4年度平均	4,054	0.1	16,283	▲ 3.6	8,549	11.4	23,965	13.6	2.11	0.21	1.47	0.22	3,795	▲ 7.5	1,494	3.9	36.9	1.4	17.2	▲ 1.2	
令和5年度平均	4,185	3.2	16,858	3.5	7,722	▲ 9.7	21,878	▲ 8.7	1.85	▲ 0.26	1.30	▲ 0.17	3,815	0.5	1,469	▲ 1.7	35.1	▲ 1.8	18.5	1.3	
令和5年度累計	20,909	2.0	85,089	0.3	38,604	▲ 9.2	110,376	▲ 6.5	1.85	▲ 0.22	1.30	▲ 0.09	17,659	▲ 4.6	7,003	▲ 3.0	33.5	▲ 1.7	17.6	1.0	
令和6年度累計	20,600	▲ 1.5	86,724	1.9	36,529	▲ 5.4	102,693	▲ 7.0	1.77	▲ 0.08	1.18	▲ 0.12	17,804	0.8	6,980	▲ 0.3	33.9	0.4	18.6	1.0	
前々年同月	3,582	-	15,809	-	8,706	-	24,505	-	2.43	-	1.55	-	3,521	-	1,243	-	34.7	-	14.1	-	
令和5年	7月	3,686	5.3	16,216	0.8	7,897	▲ 6.6	21,502	▲ 8.9	2.14	▲ 0.27	1.33	▲ 0.14	3,316	▲ 1.9	1,329	4.2	36.1	▲ 0.3	16.1	1.6
	8月	3,743	4.5	16,156	2.2	7,402	▲ 15.0	21,656	▲ 11.6	1.98	▲ 0.45	1.34	▲ 0.21	3,313	▲ 5.9	1,160	▲ 6.7	31.0	▲ 3.7	15.2	1.1
	9月	3,997	4.9	16,551	4.7	8,305	▲ 5.7	22,439	▲ 9.0	2.08	▲ 0.23	1.36	▲ 0.20	3,737	1.8	1,376	▲ 3.5	34.4	▲ 3.0	16.2	0.0
令和6年	10月	4,124	9.4	16,862	6.3	7,985	▲ 11.3	22,387	▲ 10.7	1.94	▲ 0.45	1.33	▲ 0.25	3,724	9.9	1,477	10.0	35.8	0.2	17.7	3.0
	11月	3,558	6.7	16,340	7.2	6,332	▲ 17.2	21,003	▲ 11.9	1.78	▲ 0.51	1.29	▲ 0.27	3,247	9.4	1,328	4.4	37.3	▲ 0.8	19.8	3.5
	12月	3,310	10.3	15,481	9.1	7,485	▲ 3.9	20,772	▲ 9.6	2.26	▲ 0.33	1.34	▲ 0.28	2,927	20.4	1,224	11.5	37.0	0.4	15.5	1.8
	1月	4,603	9.2	15,978	8.3	8,178	▲ 9.3	20,802	▲ 11.2	1.78	▲ 0.36	1.30	▲ 0.29	3,637	8.1	1,070	9.7	23.2	0.1	12.6	2.1
	2月	5,072	▲ 3.4	17,582	5.3	7,894	▲ 13.1	22,425	▲ 8.9	1.56	▲ 0.17	1.28	▲ 0.19	5,665	▲ 1.1	1,543	1.4	30.4	1.4	18.9	2.3
内 訳	3月	4,646	▲ 2.4	18,409	2.0	7,884	▲ 9.7	22,330	▲ 10.3	1.70	▲ 0.13	1.21	▲ 0.17	5,183	▲ 5.5	2,611	▲ 15.1	56.2	▲ 8.4	33.1	▲ 1.7
	4月	5,665	3.2	18,564	3.9	7,716	▲ 8.0	21,071	▲ 8.6	1.36	▲ 0.17	1.14	▲ 0.15	4,060	8.7	1,630	▲ 0.7	28.8	▲ 1.1	20.6	1.6
	5月	4,228	2.6	18,320	3.9	7,138	▲ 1.8	20,873	▲ 6.3	1.69	▲ 0.07	1.14	▲ 0.12	3,862	7.6	1,521	9.3	36.0	2.2	20.7	1.8
	6月	3,578	▲ 7.5	17,338	0.7	6,768	▲ 11.4	20,149	▲ 8.0	1.89	▲ 0.09	1.16	▲ 0.11	3,417	▲ 7.8	1,355	▲ 8.4	37.9	▲ 0.4	19.7	1.0
	7月	3,792	2.9	16,662	2.8	7,564	▲ 4.2	20,121	▲ 6.4	1.99	▲ 0.15	1.21	▲ 0.12	3,553	7.1	1,361	2.4	35.9	▲ 0.2	17.4	1.3
	8月	3,337	▲ 10.8	15,840	▲ 2.0	7,343	▲ 0.8	20,479	▲ 5.4	2.20	0.22	1.29	▲ 0.05	2,912	▲ 12.1	1,113	▲ 4.1	33.4	2.4	14.6	▲ 0.6
	山形	1,265	▲ 11.9	6,047	▲ 3.4	3,190	2.9	8,245	▲ 6.2	2.52	0.36	1.36	▲ 0.04	1,065	▲ 19.6	367	▲ 10.5	29.0	0.4	12.1	▲ 1.4
	米沢	436	▲ 11.6	2,242	8.6	848	▲ 15.0	2,528	▲ 7.0	1.94	▲ 0.08	1.13	▲ 0.19	413	▲ 13.6	168	▲ 1.8	38.5	3.8	19.2	1.4
酒田	439	▲ 9.1	1,881	▲ 4.7	966	13.0	2,664	3.0	2.20	0.43	1.42	0.11	365	▲ 4.9	141	17.5	32.1	7.3	13.9	1.0	
鶴岡	370	▲ 10.6	1,687	▲ 5.6	769	▲ 9.4	2,568	▲ 8.4	2.08	0.03	1.52	▲ 0.05	330	0.9	142	23.5	38.4	10.6	17.2	3.5	
新庄	183	▲ 12.9	832	▲ 11.7	396	▲ 13.2	1,121	▲ 9.6	2.16	▲ 0.01	1.35	0.03	144	▲ 10.6	71	▲ 27.6	38.8	▲ 7.9	14.4	▲ 6.2	
長井	154	▲ 5.5	691	▲ 13.5	333	5.7	1,028	2.3	2.16	0.23	1.49	0.23	132	▲ 21.0	50	▲ 25.4	32.5	▲ 8.6	12.0	▲ 6.1	
村山	269	▲ 18.5	1,409	3.2	458	▲ 3.6	1,198	▲ 12.9	1.70	0.26	0.85	▲ 0.16	271	▲ 1.8	85	▲ 26.1	31.6	▲ 3.2	14.8	▲ 5.8	
寒河江	221	3.3	1,051	9.0	383	8.2	1,127	▲ 0.7	1.73	0.08	1.07	▲ 0.11	192	▲ 1.5	89	39.1	40.3	10.4	24.8	8.4	

一般職業紹介状況 常用（パートタイムを除く）

令和6年8月分 山形労働局

項目 年月	新規求職申込件数		月間有効求職者数		新規求人数		有効求人数		新規求人倍率		有効求人倍率		紹介件数		就職件数		就職率%		充足率%		
		前年同月比		前年同月比		前年同月比		前年同月比		前年同月差		前年同月差		前年同月比		前年同月比		前年同月差		前年同月差	
平成31年度平均	3,179	▲ 2.5	11,555	0.3	5,734	▲ 5.6	16,008	▲ 4.9	1.80	▲ 0.06	1.39	▲ 0.07	3,887	▲ 3.4	1,182	▲ 7.2	37.2	▲ 1.9	20.0	▲ 0.5	
令和2年度平均	2,889	▲ 9.1	11,834	2.4	4,632	▲ 19.2	12,818	▲ 19.9	1.60	▲ 0.20	1.08	▲ 0.31	3,187	▲ 18.0	897	▲ 24.1	31.1	▲ 6.1	18.9	▲ 1.1	
令和3年度平均	2,748	▲ 4.9	10,934	▲ 7.6	5,340	15.3	14,931	16.5	1.94	0.34	1.37	0.29	2,774	▲ 13.0	909	1.3	33.1	2.0	16.7	▲ 2.2	
令和4年度平均	2,706	▲ 1.5	10,384	▲ 5.0	5,802	8.6	16,554	10.9	2.14	0.20	1.59	0.22	2,478	▲ 10.7	896	▲ 1.4	33.1	0.0	15.1	▲ 1.6	
令和5年度平均	2,750	1.6	10,711	3.1	5,183	▲ 10.7	14,938	▲ 9.8	1.89	▲ 0.25	1.39	▲ 0.20	2,476	▲ 0.1	889	▲ 0.8	32.3	▲ 0.8	16.5	1.4	
令和5年度累計	13,582	▲ 0.2	53,177	▲ 0.7	26,101	▲ 11.0	75,160	▲ 8.5	1.92	▲ 0.23	1.41	▲ 0.12	11,843	▲ 5.2	4,308	▲ 2.9	31.7	▲ 0.9	15.9	1.1	
令和6年度累計	13,088	▲ 3.6	53,712	1.0	25,244	▲ 3.3	71,211	▲ 5.3	1.93	0.01	1.33	▲ 0.08	11,665	▲ 1.5	4,150	▲ 3.7	31.7	0.0	15.9	0.0	
前々年同月	2,545	-	10,184	-	6,042	-	17,212	-	2.37	-	1.69	-	2,447	-	779	-	30.6	-	12.6	-	
令和5年																					
7月	2,519	3.7	10,313	0.7	5,381	▲ 7.6	14,826	▲ 9.7	2.14	▲ 0.26	1.44	▲ 0.16	2,304	▲ 0.2	849	0.7	33.7	▲ 1.0	15.0	1.1	
8月	2,589	1.7	10,419	2.3	5,131	▲ 15.1	15,044	▲ 12.6	1.98	▲ 0.39	1.44	▲ 0.25	2,293	▲ 6.3	748	▲ 4.0	28.9	▲ 1.7	14.2	1.6	
9月	2,699	5.0	10,710	5.0	5,666	▲ 7.8	15,558	▲ 9.8	2.10	▲ 0.29	1.45	▲ 0.24	2,559	2.7	867	▲ 6.5	32.1	▲ 4.0	15.0	▲ 0.2	
10月	2,787	11.2	10,873	7.2	5,541	▲ 9.5	15,579	▲ 11.0	1.99	▲ 0.45	1.43	▲ 0.30	2,584	10.7	942	8.0	33.8	▲ 1.0	16.2	2.0	
11月	2,330	4.3	10,496	8.6	4,258	▲ 21.3	14,550	▲ 13.0	1.83	▲ 0.59	1.39	▲ 0.34	2,248	6.4	841	▲ 1.4	36.1	▲ 2.1	18.6	3.2	
12月	2,247	8.9	10,000	11.0	5,226	▲ 4.8	14,427	▲ 10.3	2.33	▲ 0.33	1.44	▲ 0.35	2,051	13.8	819	10.4	36.4	0.4	14.9	1.9	
令和6年																					
1月	3,076	7.4	10,290	7.7	5,593	▲ 8.8	14,355	▲ 12.3	1.82	▲ 0.32	1.40	▲ 0.31	2,497	6.1	690	3.0	22.4	▲ 1.0	11.8	1.3	
2月	3,237	▲ 8.7	11,247	3.6	4,653	▲ 13.4	14,823	▲ 8.7	1.44	▲ 0.08	1.32	▲ 0.18	2,990	5.7	915	2.6	28.3	3.1	18.8	2.3	
3月	3,039	▲ 1.4	11,737	1.1	5,162	▲ 8.4	14,803	▲ 9.3	1.70	▲ 0.13	1.26	▲ 0.15	2,937	▲ 11.4	1,286	▲ 5.4	42.3	▲ 1.8	24.9	1.5	
4月	3,340	4.7	11,418	3.5	5,188	▲ 6.1	14,129	▲ 8.5	1.55	▲ 0.18	1.24	▲ 0.16	2,539	6.3	939	▲ 3.7	28.1	▲ 2.5	17.6	0.6	
5月	2,687	▲ 1.4	11,180	3.3	4,713	▲ 2.4	14,188	▲ 5.2	1.75	▲ 0.02	1.27	▲ 0.11	2,528	6.6	911	5.3	33.9	2.2	18.5	1.1	
6月	2,343	▲ 8.4	10,622	0.3	4,749	▲ 9.3	13,918	▲ 6.5	2.03	▲ 0.02	1.31	▲ 0.10	2,241	▲ 9.9	775	▲ 11.0	33.1	▲ 0.9	16.0	0.0	
7月	2,503	▲ 0.6	10,478	1.6	5,389	0.1	14,248	▲ 3.9	2.15	0.01	1.36	▲ 0.08	2,398	4.1	827	▲ 2.6	33.0	▲ 0.7	14.7	▲ 0.3	
8月	2,215	▲ 14.4	10,014	▲ 3.9	5,205	1.4	14,728	▲ 2.1	2.35	0.37	1.47	0.03	1,959	▲ 14.6	698	▲ 6.7	31.5	2.6	13.0	▲ 1.2	
内 訳	山形	859	▲ 13.3	3,926	▲ 4.9	2,300	13.6	5,816	0.6	2.68	0.64	1.48	0.08	721	▲ 20.0	225	▲ 17.3	26.2	▲ 1.2	10.1	▲ 3.2
	米沢	296	▲ 16.9	1,387	5.2	681	▲ 11.1	1,976	▲ 5.8	2.30	0.15	1.42	▲ 0.17	296	▲ 14.7	110	▲ 2.7	37.2	5.5	16.9	1.4
	酒田	288	▲ 12.5	1,162	▲ 7.7	675	12.1	1,916	5.4	2.34	0.51	1.65	0.21	251	▲ 8.1	94	11.9	32.6	7.1	13.8	1.3
	鶴岡	238	▲ 14.4	1,020	▲ 6.8	479	▲ 13.8	1,745	▲ 6.4	2.01	0.01	1.71	0.01	200	▲ 11.5	90	30.4	37.8	13.0	16.3	3.4
	新庄	115	▲ 23.8	511	▲ 16.6	246	▲ 26.1	790	▲ 9.4	2.14	▲ 0.07	1.55	0.13	84	▲ 23.6	38	▲ 32.1	33.0	▲ 4.1	11.0	▲ 4.6
	長井	100	▲ 13.0	447	▲ 10.2	234	▲ 10.0	792	1.1	2.34	0.08	1.77	0.20	91	▲ 20.2	33	▲ 10.8	33.0	0.8	11.1	▲ 2.7
	村山	168	▲ 25.0	885	▲ 1.8	328	▲ 2.7	876	▲ 11.7	1.95	0.45	0.99	▲ 0.11	186	▲ 2.6	50	▲ 32.4	29.8	▲ 3.2	12.2	▲ 6.5
	寒河江	151	4.1	676	11.0	262	4.0	817	▲ 2.5	1.74	0.00	1.21	▲ 0.17	130	▲ 0.8	58	34.9	38.4	8.7	24.4	7.7

一般職業紹介状況 全数（パートタイム）

令和6年8月分 山形労働局

項目 年月	新規求職申込件数		月間有効求職者数		新規求人数		有効求人数		新規求人倍率		有効求人倍率		紹介件数		就職件数		就職率%		充足率%		
		前年同月比		前年同月比		前年同月比		前年同月比		前年同月差		前年同月差		前年同月比		前年同月比		前年同月差		前年同月差	
平成31年度平均	1,420	3.6	5,811	8.8	3,301	▲ 8.0	8,905	▲ 8.7	2.32	▲ 0.30	1.53	▲ 0.30	1,750	4.4	735	2.8	51.7	▲ 0.5	21.6	2.3	
令和2年度平均	1,345	▲ 5.3	5,984	3.0	2,485	▲ 24.7	6,460	▲ 27.5	1.85	▲ 0.47	1.08	▲ 0.45	1,773	1.3	675	▲ 8.1	50.2	▲ 1.5	26.5	4.9	
令和3年度平均	1,320	▲ 1.9	6,026	0.7	2,694	8.4	6,992	8.3	2.04	0.19	1.16	0.08	1,557	▲ 12.2	646	▲ 4.3	48.9	▲ 1.3	23.2	▲ 3.3	
令和4年度平均	1,364	3.3	5,960	▲ 1.1	3,141	16.6	8,361	19.6	2.30	0.26	1.40	0.24	1,508	▲ 3.1	702	8.8	51.5	2.6	21.9	▲ 1.3	
令和5年度平均	1,453	6.6	6,214	4.3	2,890	▲ 8.0	7,756	▲ 7.2	1.99	▲ 0.31	1.25	▲ 0.15	1,540	2.1	682	▲ 2.8	47.0	▲ 4.5	23.0	1.1	
令和5年度累計	7,402	6.2	32,199	2.1	14,311	▲ 4.9	39,688	▲ 2.3	1.93	▲ 0.23	1.23	▲ 0.06	6,666	▲ 3.9	3,195	▲ 3.6	43.2	▲ 4.3	21.6	0.2	
令和6年度累計	7,620	2.9	33,392	3.7	12,996	▲ 9.2	35,417	▲ 10.8	1.71	▲ 0.22	1.06	▲ 0.17	7,114	6.7	3,410	6.7	44.8	1.6	25.5	3.9	
前々年同月	1,057	-	5,679	-	2,916	-	8,176	-	2.76	-	1.44	-	1,215	-	578	-	54.7	-	19.6	-	
令和5年	7月	1,180	9.1	5,962	1.1	2,778	▲ 6.0	7,447	▲ 9.0	2.35	▲ 0.38	1.25	▲ 0.14	1,175	▲ 8.6	576	7.9	48.8	▲ 0.6	19.8	2.6
	8月	1,169	10.6	5,793	2.0	2,494	▲ 14.5	7,282	▲ 10.9	2.13	▲ 0.63	1.26	▲ 0.18	1,125	▲ 7.4	496	▲ 14.2	42.4	▲ 12.3	19.1	▲ 0.5
	9月	1,311	5.0	5,897	4.0	2,935	▲ 2.5	7,518	▲ 8.3	2.24	▲ 0.17	1.27	▲ 0.18	1,344	0.2	594	1.4	45.3	▲ 1.6	19.5	0.4
令和6年	10月	1,355	5.9	6,053	4.8	2,770	▲ 16.3	7,503	▲ 10.9	2.04	▲ 0.54	1.24	▲ 0.22	1,352	10.5	635	17.8	46.9	4.8	22.1	6.4
	11月	1,258	12.4	5,923	5.1	2,649	▲ 7.9	7,390	▲ 11.0	2.11	▲ 0.46	1.25	▲ 0.22	1,250	20.3	559	9.8	44.4	▲ 1.1	20.1	2.9
	12月	1,092	13.0	5,569	6.3	2,544	▲ 7.6	7,196	▲ 12.0	2.33	▲ 0.52	1.29	▲ 0.27	1,151	30.2	542	10.8	49.6	▲ 1.0	20.4	2.8
	1月	1,551	13.3	5,780	9.6	2,940	▲ 10.6	7,235	▲ 10.9	1.90	▲ 0.50	1.25	▲ 0.29	1,354	12.4	503	12.3	32.4	▲ 0.3	16.7	3.3
内	2月	1,853	7.8	6,413	8.6	3,513	▲ 11.2	8,330	▲ 9.1	1.90	▲ 0.40	1.30	▲ 0.25	2,896	▲ 7.0	738	2.8	39.8	▲ 2.0	20.7	2.9
	3月	1,616	▲ 4.4	6,731	3.8	3,021	▲ 12.5	8,209	▲ 12.0	1.87	▲ 0.17	1.22	▲ 0.22	2,472	5.0	1,423	▲ 22.1	88.1	▲ 19.9	47.1	▲ 5.8
	4月	2,354	1.6	7,222	4.7	2,954	▲ 14.0	7,743	▲ 9.4	1.25	▲ 0.23	1.07	▲ 0.17	1,739	12.7	778	3.7	33.1	0.7	25.7	4.4
	5月	1,564	10.6	7,219	5.2	2,836	▲ 0.1	7,635	▲ 9.4	1.81	▲ 0.20	1.06	▲ 0.17	1,547	10.3	749	16.1	47.9	2.3	26.2	3.8
	6月	1,260	▲ 4.7	6,799	1.6	2,368	▲ 14.4	7,048	▲ 11.8	1.88	▲ 0.21	1.04	▲ 0.15	1,403	▲ 1.3	720	▲ 1.1	57.1	2.0	29.6	4.2
	7月	1,309	10.9	6,260	5.0	2,429	▲ 12.6	6,572	▲ 11.7	1.86	▲ 0.49	1.05	▲ 0.20	1,368	16.4	646	12.2	49.4	0.6	25.6	5.8
	8月	1,133	▲ 3.1	5,892	1.7	2,409	▲ 3.4	6,419	▲ 11.9	2.13	0.00	1.09	▲ 0.17	1,057	▲ 6.0	517	4.2	45.6	3.2	20.6	1.5
	訳	山形	412	▲ 8.6	2,151	0.0	1,003	▲ 12.6	2,646	▲ 16.6	2.43	▲ 0.11	1.23	▲ 0.25	366	▲ 17.4	147	▲ 0.7	35.7	2.9	16.0
米沢		141	2.2	860	14.7	179	▲ 30.9	586	▲ 12.8	1.27	▲ 0.61	0.68	▲ 0.22	132	▲ 9.0	63	3.3	44.7	0.5	29.1	4.8
酒田		151	▲ 3.2	722	0.4	357	20.2	856	▲ 4.7	2.36	0.46	1.19	▲ 0.06	138	▲ 4.8	68	23.6	45.0	9.7	16.0	▲ 0.2
鶴岡		133	▲ 4.3	675	▲ 4.4	327	▲ 2.1	972	▲ 12.8	2.46	0.06	1.44	▲ 0.14	155	26.0	75	21.0	56.4	11.8	23.2	5.2
新庄		69	15.0	325	▲ 2.4	163	27.3	408	▲ 5.1	2.36	0.23	1.26	▲ 0.03	70	29.6	76	10.1	110.1	▲ 4.9	46.0	▲ 7.9
長井		54	10.2	247	▲ 20.1	109	55.7	251	4.6	2.02	0.59	1.02	0.24	41	▲ 24.1	17	▲ 46.9	31.5	▲ 33.8	12.8	▲ 18.6
村山		103	▲ 3.7	534	14.1	147	▲ 1.3	387	▲ 13.2	1.43	0.04	0.72	▲ 0.23	92	7.0	40	▲ 9.1	38.8	▲ 2.3	21.1	▲ 6.4
寒河江		70	1.4	378	5.9	124	12.7	313	2.0	1.77	0.18	0.83	▲ 0.03	63	▲ 16.0	31	24.0	44.3	8.1	25.0	10.5

雇用保険受給者職業紹介状況 (パートタイムを含む)

令和6年8月分

山形労働局

項目 年月	新規求職申込件数		月間有効求職者数		紹介件数		就職件数		紹介率		就職率		
	(受給者)	前年同月比	(受給者)	前年同月比	(受給者)	前年同月比	(受給者)	前年同月比	(受給者)	前年同月差	(受給者)	前年同月差	
平成31年度平均	1,133	4.0	5,910	4.5	1,350	9.4	525	2.9	22.8	1.0	46.4	▲ 0.4	
令和2年度平均	1,066	▲ 5.9	6,878	16.4	1,275	▲ 5.6	456	▲ 13.2	18.5	▲ 4.3	42.8	▲ 3.6	
令和3年度平均	974	▲ 8.6	5,691	▲ 17.2	1,049	▲ 17.7	437	▲ 4.1	18.4	▲ 0.1	44.9	2.1	
令和4年度平均	935	▲ 4.0	5,336	▲ 6.2	934	▲ 11.0	427	▲ 2.4	17.5	▲ 0.9	45.6	0.7	
令和5年度平均	1,013	8.4	5,724	7.3	971	4.0	432	1.3	17.0	▲ 0.5	42.6	▲ 3.0	
令和5年度累計	5,738	8.1	29,626	2.8	4,740	▲ 2.8	2,136	▲ 5.5	16.0	▲ 0.9	37.2	▲ 5.4	
令和6年度累計	5,529	▲ 3.6	30,556	3.1	5,057	6.7	2,276	6.6	16.5	0.5	41.2	4.0	
前々年同月	846	-	5,741	-	917	-	431	-	16.0	-	50.9	-	
令和5年	7月	959	15.5	6,052	4.8	890	▲ 8.2	431	▲ 0.2	14.7	▲ 2.1	44.9	▲ 7.1
	8月	932	10.2	6,033	5.1	978	6.7	397	▲ 7.9	16.2	0.2	42.6	▲ 8.3
	9月	899	10.0	5,983	8.2	995	▲ 0.2	442	1.1	16.6	▲ 1.4	49.2	▲ 4.3
	10月	1,148	18.4	6,031	12.0	1,081	14.9	474	11.0	17.9	0.4	41.3	▲ 2.7
	11月	852	12.5	5,731	14.0	916	5.0	422	▲ 2.8	16.0	▲ 1.3	49.5	▲ 7.8
	12月	706	0.4	5,289	13.5	833	17.0	422	23.0	15.7	0.4	59.8	11.0
令和6年	1月	1,066	13.8	5,341	11.9	881	17.0	361	9.4	16.5	0.7	33.9	▲ 1.3
	2月	871	1.4	5,383	10.7	1,174	15.0	417	13.6	21.8	0.8	47.9	5.2
	3月	880	1.1	5,303	6.8	1,037	0.8	510	▲ 2.3	19.6	▲ 1.1	58.0	▲ 2.0
	4月	1,761	0.9	5,884	7.1	967	17.2	454	3.9	16.4	1.4	25.8	0.8
	5月	1,143	0.0	6,295	4.8	1,142	15.7	501	21.9	18.1	1.7	43.8	7.8
	6月	831	▲ 13.3	6,153	1.9	1,019	▲ 3.9	441	▲ 4.1	16.6	▲ 0.9	53.1	5.1
	7月	1,010	5.3	6,247	3.2	1,033	16.1	474	10.0	16.5	1.8	46.9	2.0
	8月	784	▲ 15.9	5,977	▲ 0.9	896	▲ 8.4	406	2.3	15.0	▲ 1.2	51.8	9.2
内 訳	山形	332	▲ 7.0	2,306	▲ 0.6	324	▲ 10.5	128	2.4	14.1	▲ 1.5	38.6	3.6
	米沢	108	▲ 12.2	743	6.0	133	▲ 0.7	64	12.3	17.9	▲ 1.2	59.3	13.0
	酒田	85	▲ 32.5	722	▲ 3.3	105	▲ 13.9	61	32.6	14.5	▲ 1.8	71.8	35.3
	鶴岡	91	▲ 14.2	672	▲ 6.7	105	0.0	47	11.9	15.6	1.0	51.6	12.0
	新庄	45	▲ 8.2	354	▲ 2.5	50	▲ 3.8	32	▲ 15.8	14.1	▲ 0.2	71.1	▲ 6.5
	長井	20	▲ 33.3	237	▲ 2.9	33	▲ 45.9	14	▲ 46.2	13.9	▲ 11.1	70.0	▲ 16.7
	村山	55	▲ 32.1	560	6.9	88	14.3	23	▲ 39.5	15.7	1.0	41.8	▲ 5.1
寒河江	48	▲ 20.0	383	▲ 7.7	58	▲ 10.8	37	48.0	15.1	▲ 0.6	77.1	35.4	

注) 1. 「紹介率」は「紹介件数」÷「有効求職者」×100

安定所別雇用保険受給者職業紹介状況（パートタイムを含む）

[8 月]

[8 月 ・ 累 計]

令和 6 年 8 月 分

山形労働局

		[8 月]									[8 月 ・ 累 計]								
		山 形	米 沢	酒 田	鶴 岡	新 庄	長 井	村 山	寒河江	県 計	山 形	米 沢	酒 田	鶴 岡	新 庄	長 井	村 山	寒河江	県 計
新規求人	6年度	3,473	896	1,250	823	446	345	529	409	8,171	15,651	4,663	5,821	5,146	2,226	1,769	2,843	2,347	40,466
	5年度	3,282	1,068	947	904	506	330	544	402	7,983	16,521	5,217	5,181	5,355	2,583	1,925	2,984	2,354	42,120
	増減数	191	▲ 172	303	▲ 81	▲ 60	15	▲ 15	7	188	▲ 870	▲ 554	640	▲ 209	▲ 357	▲ 156	▲ 141	▲ 7	▲ 1,654
	増減率	5.8	▲ 16.1	32.0	▲ 9.0	▲ 11.9	4.5	▲ 2.8	1.7	2.4	▲ 5.3	▲ 10.6	12.4	▲ 3.9	▲ 13.8	▲ 8.1	▲ 4.7	▲ 0.3	▲ 3.9
有効求人	6年度	8,753	2,653	3,103	2,790	1,240	1,045	1,463	1,199	22,246	43,118	12,986	15,199	14,557	5,945	5,138	7,933	6,546	111,422
	5年度	9,234	2,882	2,842	3,031	1,352	1,024	1,616	1,247	23,228	46,358	14,899	14,540	15,550	6,934	5,598	8,606	6,571	119,056
	増減数	▲ 481	▲ 229	261	▲ 241	▲ 112	21	▲ 153	▲ 48	▲ 982	▲ 3,240	▲ 1,913	659	▲ 993	▲ 989	▲ 460	▲ 673	▲ 25	▲ 7,634
	増減率	▲ 5.2	▲ 7.9	9.2	▲ 8.0	▲ 8.3	2.1	▲ 9.5	▲ 3.8	▲ 4.2	▲ 7.0	▲ 12.8	4.5	▲ 6.4	▲ 14.3	▲ 8.2	▲ 7.8	▲ 0.4	▲ 6.4
新規求職	6年度	1,272	437	439	372	184	155	272	222	3,353	7,672	2,746	2,594	2,432	1,469	927	1,834	1,270	20,944
	5年度	1,446	496	486	419	211	165	331	214	3,768	7,964	2,657	2,717	2,473	1,445	874	1,834	1,283	21,247
	増減数	▲ 174	▲ 59	▲ 47	▲ 47	▲ 27	▲ 10	▲ 59	8	▲ 415	▲ 292	89	▲ 123	▲ 41	24	53	0	▲ 13	▲ 303
	増減率	▲ 12.0	▲ 11.9	▲ 9.7	▲ 11.2	▲ 12.8	▲ 6.1	▲ 17.8	3.7	▲ 11.0	▲ 3.7	3.3	▲ 4.5	▲ 1.7	1.7	6.1	0.0	▲ 1.0	▲ 1.4
保	6年度	332	108	85	91	45	20	55	48	784	2,167	675	695	623	359	217	478	315	5,529
	5年度	357	123	126	106	49	30	81	60	932	2,224	702	749	650	351	218	482	362	5,738
	増減数	▲ 25	▲ 15	▲ 41	▲ 15	▲ 4	▲ 10	▲ 26	▲ 12	▲ 148	▲ 57	▲ 27	▲ 54	▲ 27	8	▲ 1	▲ 4	▲ 47	▲ 209
	増減率	▲ 7.0	▲ 12.2	▲ 32.5	▲ 14.2	▲ 8.2	▲ 33.3	▲ 32.1	▲ 20.0	▲ 15.9	▲ 2.6	▲ 3.8	▲ 7.2	▲ 4.2	2.3	▲ 0.5	▲ 0.8	▲ 13.0	▲ 3.6
有効求職	6年度	6,091	2,252	1,893	1,697	841	699	1,431	1,058	15,962	33,213	12,174	10,486	9,268	5,362	3,802	7,887	5,642	87,834
	5年度	6,298	2,075	1,984	1,808	961	809	1,379	971	16,285	32,827	10,846	10,681	9,707	5,214	4,092	7,503	5,352	86,222
	増減数	▲ 207	177	▲ 91	▲ 111	▲ 120	▲ 110	52	87	▲ 323	386	1,328	▲ 195	▲ 439	148	▲ 290	384	290	1,612
	増減率	▲ 3.3	8.5	▲ 4.6	▲ 6.1	▲ 12.5	▲ 13.6	3.8	9.0	▲ 2.0	1.2	12.2	▲ 1.8	▲ 4.5	2.8	▲ 7.1	5.1	5.4	1.9
保	6年度	2,306	743	722	672	354	237	560	383	5,977	11,544	3,733	3,859	3,372	1,941	1,238	2,883	1,986	30,556
	5年度	2,319	701	747	720	363	244	524	415	6,033	11,381	3,429	3,852	3,535	1,811	1,165	2,537	1,916	29,626
	増減数	▲ 13	42	▲ 25	▲ 48	▲ 9	▲ 7	36	▲ 32	▲ 56	163	304	7	▲ 163	130	73	346	70	930
	増減率	▲ 0.6	6.0	▲ 3.3	▲ 6.7	▲ 2.5	▲ 2.9	6.9	▲ 7.7	▲ 0.9	1.4	8.9	0.2	▲ 4.6	7.2	6.3	13.6	3.7	3.1
紹介件数	6年度	1,124	433	396	367	168	132	290	198	3,108	6,919	2,744	2,390	2,311	1,275	815	1,618	1,176	19,248
	5年度	1,375	499	439	366	184	169	295	211	3,538	7,181	2,565	2,508	2,257	1,167	808	1,413	1,079	18,978
	増減数	▲ 251	▲ 66	▲ 43	1	▲ 16	▲ 37	▲ 5	▲ 13	▲ 430	▲ 262	179	▲ 118	54	108	7	205	97	270
	増減率	▲ 18.3	▲ 13.2	▲ 9.8	0.3	▲ 8.7	▲ 21.9	▲ 1.7	▲ 6.2	▲ 12.2	▲ 3.6	7.0	▲ 4.7	2.4	9.3	0.9	14.5	9.0	1.4
保	6年度	324	133	105	105	50	33	88	58	896	1,849	719	637	557	301	202	460	332	5,057
	5年度	362	134	122	105	52	61	77	65	978	1,794	619	719	549	254	196	340	269	4,740
	増減数	▲ 38	▲ 1	▲ 17	0	▲ 2	▲ 28	11	▲ 7	▲ 82	55	100	▲ 82	8	47	6	120	63	317
	増減率	▲ 10.5	▲ 0.7	▲ 13.9	0.0	▲ 3.8	▲ 45.9	14.3	▲ 10.8	▲ 8.4	3.1	16.2	▲ 11.4	1.5	18.5	3.1	35.3	23.4	6.7
就職件数	6年度	382	174	166	170	127	51	94	90	1,254	2,380	1,082	1,011	1,018	727	378	644	508	7,748
	5年度	425	174	144	139	137	70	127	69	1,285	2,384	1,079	1,027	1,005	670	392	616	504	7,677
	増減数	▲ 43	0	22	31	▲ 10	▲ 19	▲ 33	21	▲ 31	▲ 4	3	▲ 16	13	57	▲ 14	28	4	71
	増減率	▲ 10.1	0.0	15.3	22.3	▲ 7.3	▲ 27.1	▲ 26.0	30.4	▲ 2.4	▲ 0.2	0.3	▲ 1.6	1.3	8.5	▲ 3.6	4.5	0.8	0.9
保	6年度	128	64	61	47	32	14	23	37	406	670	334	335	284	193	104	209	147	2,276
	5年度	125	57	46	42	38	26	38	25	397	617	322	349	270	166	106	164	142	2,136
	増減数	3	7	15	5	▲ 6	▲ 12	▲ 15	12	9	53	12	▲ 14	14	27	▲ 2	45	5	140
	増減率	2.4	12.3	32.6	11.9	▲ 15.8	▲ 46.2	▲ 39.5	48.0	2.3	8.6	3.7	▲ 4.0	5.2	16.3	▲ 1.9	27.4	3.5	6.6

求人倍率

求人倍率増減P（対前年同月比）

新規求人倍率	2.73	2.05	2.85	2.21	2.42	2.23	1.94	1.84	2.44
有効求人倍率	1.44	1.18	1.64	1.64	1.47	1.49	1.02	1.13	1.39

0.46	▲ 0.10	0.90	0.05	0.02	0.23	0.30	▲ 0.04	0.32
▲ 0.03	▲ 0.21	0.21	▲ 0.04	0.06	0.22	▲ 0.15	▲ 0.15	▲ 0.04

若年者・中高年齢者の職業紹介状況 常用（パートを含む）

令和6年8月分

山形労働局

項 目	新規求職申込件数				月間有効求職者数				紹介件数				就職件数				就職率				
	35歳未満		45歳以上		35歳未満		45歳以上		35歳未満		45歳以上		35歳未満		45歳以上		35歳未満		45歳以上		
	前年同月比	前年同月比	前年同月比	前年同月比	前年同月比	前年同月比	前年同月比	前年同月比	前年同月比	前年同月比	前年同月比	前年同月比	前年同月比	前年同月比	前年同月比	前年同月比	前年同月比	前年同月比	前年同月比	前年同月比	
年 月																					
平成31年度平均	1,473	▲ 8.8	2,159	6.5	5,329	▲ 4.0	8,591	9.2	1,766	▲ 8.3	2,450	6.5	591	▲ 10.9	811	3.7	40.1	▲ 1.0	37.6	▲ 1.0	
令和2年度平均	1,278	▲ 13.3	2,109	▲ 2.4	4,974	▲ 6.7	9,418	9.6	1,503	▲ 14.9	2,126	▲ 13.2	470	▲ 20.4	653	▲ 19.5	36.8	▲ 3.3	31.0	▲ 6.6	
令和3年度平均	1,221	▲ 4.4	2,044	▲ 3.1	4,734	▲ 4.8	9,064	▲ 3.8	1,301	▲ 13.4	1,939	▲ 8.8	466	▲ 1.0	657	0.6	38.1	1.3	32.1	1.1	
令和4年度平均	1,179	▲ 3.4	2,087	2.1	4,574	▲ 3.4	8,651	▲ 4.6	1,132	▲ 13.0	1,872	▲ 3.5	447	▲ 4.0	728	10.9	37.9	▲ 0.2	34.9	2.8	
令和5年度平均	1,136	▲ 3.7	2,244	7.5	4,512	▲ 1.4	9,188	6.2	1,053	▲ 7.0	1,959	4.6	406	▲ 9.2	751	3.1	35.7	▲ 2.2	33.5	▲ 1.4	
令和5年度累計	5,768	▲ 5.9	11,220	6.4	22,857	▲ 3.9	46,652	2.2	5,172	▲ 12.7	8,832	0.5	2,014	▲ 12.5	3,544	4.8	34.9	▲ 2.7	31.6	▲ 0.5	
令和6年度累計	5,339	▲ 7.4	11,466	2.2	22,132	▲ 3.2	49,098	5.2	4,738	▲ 8.4	9,496	7.5	1,863	▲ 7.5	3,680	3.8	34.9	0.0	32.1	0.5	
前々年同月	1,148	-	1,715	-	4,580	-	8,271	-	1,127	-	1,673	-	396	-	575	-	34.5	-	33.5	-	
令和5年	7月	1,007	▲ 8.0	1,899	8.6	4,391	▲ 4.9	8,746	3.0	927	▲ 18.4	1,652	6.5	408	▲ 8.7	623	11.1	40.5	▲ 0.3	32.8	0.7
	8月	1,143	▲ 0.4	1,845	7.6	4,448	▲ 2.9	8,629	4.3	992	▲ 12.0	1,620	▲ 3.2	314	▲ 20.7	607	5.6	27.5	▲ 7.0	32.9	▲ 0.6
	9月	1,181	▲ 2.3	1,994	8.7	4,592	▲ 0.8	8,756	6.5	1,143	2.4	1,791	▲ 2.9	415	▲ 10.6	669	▲ 1.9	35.1	▲ 3.3	33.6	▲ 3.6
令和6年	10月	1,250	8.8	2,059	10.8	4,747	2.9	8,860	8.1	1,103	4.9	1,835	12.5	423	1.4	719	11.6	33.8	▲ 2.5	34.9	0.3
	11月	953	▲ 3.1	1,909	12.8	4,505	2.8	8,688	10.1	924	3.1	1,583	10.0	371	▲ 1.3	672	8.7	38.9	0.6	35.2	▲ 1.3
	12月	828	▲ 1.0	1,843	18.1	4,139	2.4	8,389	13.3	806	1.5	1,446	29.9	368	4.0	580	15.8	44.4	2.1	31.5	▲ 0.6
令和6年	1月	1,216	▲ 1.1	2,486	16.2	4,153	▲ 1.1	8,804	14.4	967	▲ 9.3	1,860	20.2	293	▲ 9.8	541	23.0	24.1	▲ 2.3	21.8	1.2
	2月	1,242	▲ 5.4	2,846	▲ 1.1	4,465	0.2	9,805	9.4	1,304	▲ 0.5	3,224	1.5	402	▲ 15.4	796	15.7	32.4	▲ 3.8	28.0	4.1
	3月	1,191	▲ 8.7	2,571	1.3	4,685	▲ 2.1	10,307	5.1	1,214	▲ 15.0	2,936	0.2	585	▲ 10.7	1,487	▲ 16.6	49.1	▲ 1.1	57.8	▲ 12.4
令和6年	4月	1,285	▲ 2.6	3,442	4.5	4,586	▲ 2.4	10,678	7.5	1,042	▲ 0.3	2,236	17.1	411	▲ 11.4	891	3.1	32.0	▲ 3.2	25.9	▲ 0.3
	5月	1,139	▲ 4.1	2,311	5.2	4,601	▲ 2.5	10,485	7.1	1,023	▲ 5.1	2,068	14.0	418	4.2	789	13.2	36.7	2.9	34.1	2.4
	6月	981	▲ 11.7	1,918	▲ 3.4	4,419	▲ 4.0	9,877	3.4	915	▲ 19.0	1,829	▲ 0.4	363	▲ 15.0	726	▲ 3.6	37.0	▲ 1.4	37.9	0.0
令和6年	7月	1,025	1.8	2,040	7.4	4,361	▲ 0.7	9,319	6.6	952	2.7	1,853	12.2	356	▲ 12.7	712	14.3	34.7	▲ 5.8	34.9	2.1
	8月	909	▲ 20.5	1,755	▲ 4.9	4,165	▲ 6.4	8,739	1.3	806	▲ 18.8	1,510	▲ 6.8	315	0.3	562	▲ 7.4	34.7	7.2	32.0	▲ 0.9
内 訳	山 形	339	▲ 24.8	670	▲ 2.0	1,679	▲ 11.1	3,171	1.8	274	▲ 33.0	571	▲ 8.3	107	▲ 10.1	176	▲ 11.6	31.6	5.2	26.3	▲ 2.8
	米 沢	126	▲ 15.4	230	▲ 10.2	554	10.4	1,298	8.9	116	2.7	214	▲ 21.3	52	85.7	75	▲ 30.6	41.3	22.5	32.6	▲ 9.6
	酒 田	122	▲ 18.1	235	3.1	505	▲ 8.7	1,040	1.4	106	▲ 4.5	184	6.4	38	5.6	73	52.1	31.1	6.9	31.1	10.0
	鶴 岡	118	▲ 4.1	180	▲ 14.7	476	4.2	908	▲ 10.3	98	4.3	173	1.2	39	2.6	77	18.5	33.1	2.2	42.8	12.0
	新 庄	39	▲ 36.1	105	▲ 2.8	173	▲ 24.8	531	▲ 6.5	34	▲ 27.7	72	▲ 6.5	22	▲ 4.3	36	▲ 41.0	56.4	18.7	34.3	▲ 22.2
	長 井	32	▲ 33.3	91	12.3	155	▲ 23.3	425	▲ 9.8	29	▲ 52.5	72	▲ 1.4	9	▲ 57.1	34	0.0	28.1	▲ 15.7	37.4	▲ 4.6
	村 山	76	▲ 22.4	127	▲ 24.4	371	0.3	773	10.0	102	9.7	117	▲ 12.7	28	▲ 3.4	43	▲ 29.5	36.8	7.2	33.9	▲ 2.4
寒 河 江	57	▲ 10.9	117	7.3	252	2.4	593	9.2	47	▲ 26.6	107	10.3	20	0.0	48	54.8	35.1	3.8	41.0	12.6	

正社員に係る職業紹介状況

令和6年8月分 山形労働局

項目	新規求職申込件数		月間有効求職者数		新規求人数						月間有効求人数		有効求人倍率		就職件数		就職率%		充足率%			
	パートを除く常用		パートを除く常用		正社員	非正社員	正社員	非正社員	正社員		正社員		正社員		正社員		正社員					
	年 月	前年同月比	前年同月比	前年同月比	前年同月比	前年同月比	構成比	前年同月差	前年同月比	前年同月比	前年同月比	前年同月比	前年同月比	前年同月比	前年同月比	前年同月比	前年同月比	前年同月比				
平成31年度平均	3,179	▲ 2.5	11,555	0.3	4,348	5,063	▲ 5.6	▲ 9.8	46.2	1.1	12,280	▲ 4.5	1.06	▲ 0.06	860	▲ 7.1	27.0	▲ 1.4	19.2	▲ 0.5		
令和2年度平均	2,889	▲ 9.1	11,834	2.4	3,634	3,772	▲ 16.4	▲ 25.5	49.1	2.9	10,126	▲ 17.5	0.86	▲ 0.20	675	▲ 21.5	23.4	▲ 3.6	18.2	▲ 1.0		
令和3年度平均	2,748	▲ 4.9	10,934	▲ 7.6	4,234	4,280	16.5	13.5	49.7	0.6	11,940	17.9	1.09	0.23	693	2.6	25.2	1.8	16.3	▲ 1.9		
令和4年度平均	2,706	▲ 1.5	10,384	▲ 5.0	4,631	4,693	9.4	9.6	49.7	0.0	13,325	11.6	1.28	0.19	698	0.8	25.8	0.6	14.8	▲ 1.5		
令和5年度平均	2,750	1.6	10,711	3.1	4,264	4,179	▲ 7.9	▲ 11.0	50.5	0.8	12,337	▲ 7.4	1.15	▲ 0.13	709	1.6	25.8	0.0	16.1	1.3		
令和5年度累計	13,582	▲ 0.2	53,177	▲ 0.7	21,310	20,810	▲ 9.0	▲ 10.0	50.6	0.3	61,845	▲ 7.0	1.16	▲ 0.08	3,438	▲ 0.5	25.3	▲ 0.1	15.6	1.1		
令和6年度累計	13,088	▲ 3.6	53,712	1.0	20,306	20,160	▲ 4.7	▲ 3.1	50.2	▲ 0.4	58,746	▲ 5.0	1.09	▲ 0.07	3,336	▲ 3.0	25.5	0.2	15.8	0.2		
前々年同月	2,545	-	10,184	-	4,586	4,746	-	-	49.1	-	13,797	-	1.35	-	618	-	24.3	-	13.1	-		
令和5年	7月	2,519	3.7	10,313	0.7	4,492	4,009	▲ 5.3	▲ 12.5	52.8	1.9	12,281	▲ 9.3	1.19	▲ 0.13	669	▲ 2.6	26.6	▲ 1.7	14.2	0.2	
	8月	2,589	1.7	10,419	2.3	3,971	4,012	▲ 13.4	▲ 15.5	49.7	0.6	12,208	▲ 11.5	1.17	▲ 0.18	596	▲ 3.6	23.0	▲ 1.3	14.6	1.5	
	9月	2,699	5.0	10,710	5.0	4,630	4,295	▲ 8.2	▲ 2.8	51.9	▲ 1.4	12,623	▲ 8.5	1.18	▲ 0.17	692	▲ 6.1	25.6	▲ 3.1	14.7	0.0	
	10月	2,787	11.2	10,873	7.2	4,653	4,073	▲ 4.3	▲ 18.1	53.3	3.8	12,739	▲ 8.8	1.17	▲ 0.21	789	11.9	28.3	0.2	16.3	2.0	
	11月	2,330	4.3	10,496	8.6	3,467	3,740	▲ 15.7	▲ 20.3	48.1	1.4	12,087	▲ 9.7	1.15	▲ 0.23	689	2.2	29.6	▲ 0.6	18.7	2.6	
	12月	2,247	8.9	10,000	11.0	4,407	3,789	▲ 4.1	▲ 2.7	53.8	▲ 0.3	12,061	▲ 7.2	1.21	▲ 0.23	662	12.0	29.5	0.9	14.4	2.0	
	令和6年	1月	3,076	7.4	10,290	7.7	4,694	4,210	▲ 4.7	▲ 12.8	52.7	2.2	12,046	▲ 8.5	1.17	▲ 0.21	564	1.6	18.3	▲ 1.1	11.5	0.7
		2月	3,237	▲ 8.7	11,247	3.6	3,741	4,880	▲ 10.2	▲ 10.1	43.4	0.0	12,347	▲ 5.7	1.10	▲ 0.11	721	1.8	22.3	2.3	18.3	1.3
3月		3,039	▲ 1.4	11,737	1.1	4,265	4,346	▲ 4.0	▲ 12.4	49.5	2.3	12,295	▲ 5.5	1.05	▲ 0.07	955	0.3	31.4	0.5	22.5	1.5	
4月		3,340	4.7	11,418	3.5	4,330	4,217	▲ 6.0	▲ 9.0	50.7	0.8	11,829	▲ 6.4	1.04	▲ 0.11	730	▲ 5.7	21.9	▲ 2.4	16.5	0.3	
5月		2,687	▲ 1.4	11,180	3.3	3,739	4,260	▲ 6.5	4.7	46.7	▲ 2.9	11,769	▲ 5.1	1.05	▲ 0.10	729	3.8	27.1	1.3	18.7	1.6	
6月		2,343	▲ 8.4	10,622	0.3	4,049	3,364	▲ 4.5	▲ 17.7	54.6	3.7	11,570	▲ 6.1	1.09	▲ 0.07	623	▲ 10.6	26.6	▲ 0.6	15.1	▲ 0.8	
7月		2,503	▲ 0.6	10,478	1.6	4,450	3,886	▲ 0.9	▲ 3.1	53.4	0.6	11,814	▲ 3.8	1.13	▲ 0.06	687	2.7	27.4	0.8	14.7	0.5	
8月		2,215	▲ 14.4	10,014	▲ 3.9	3,738	4,433	▲ 5.9	10.5	45.7	▲ 4.0	11,764	▲ 3.6	1.17	0.00	567	▲ 4.9	25.6	2.6	14.3	▲ 0.3	
内 訳	山形	859	▲ 13.3	3,926	▲ 4.9	1,405	2,068	▲ 1.1	11.1	40.5	▲ 2.8	4,386	▲ 3.9	1.12	0.01	183	▲ 16.1	21.3	▲ 0.7	12.8	▲ 2.4	
	米沢	296	▲ 16.9	1,387	5.2	531	365	▲ 11.6	▲ 21.8	59.3	3.0	1,583	▲ 5.0	1.14	▲ 0.12	97	15.5	32.8	9.2	19.0	3.9	
	酒田	288	▲ 12.5	1,162	▲ 7.7	490	760	2.7	61.7	39.2	▲ 11.2	1,495	2.5	1.29	0.13	68	▲ 2.9	23.6	2.3	13.9	0.5	
	鶴岡	238	▲ 14.4	1,020	▲ 6.8	379	444	▲ 16.3	▲ 1.6	46.1	▲ 4.0	1,461	▲ 4.6	1.43	0.03	72	41.2	30.3	12.0	15.3	3.2	
	新庄	115	▲ 23.8	511	▲ 16.6	219	227	▲ 23.4	3.2	49.1	▲ 7.4	682	▲ 8.3	1.33	0.12	33	▲ 26.7	28.7	▲ 1.1	10.5	▲ 3.8	
	長井	100	▲ 13.0	447	▲ 10.2	215	130	▲ 6.1	28.7	62.3	▲ 7.1	705	3.4	1.58	0.21	27	▲ 6.9	27.0	1.8	8.8	▲ 2.6	
	村山	168	▲ 25.0	885	▲ 1.8	281	248	▲ 7.0	2.5	53.1	▲ 2.4	741	▲ 12.0	0.84	▲ 0.09	36	▲ 41.9	21.4	▲ 6.3	10.7	▲ 6.5	
	寒河江	151	4.1	676	11.0	218	191	7.4	▲ 4.0	53.3	2.8	711	▲ 1.3	1.05	▲ 0.13	51	37.8	33.8	8.3	25.2	8.9	

注) 1. 正社員の有効求人倍率は、正社員の月間有効求人数をパートタイムを除く常用の月間有効求職者数で除して算出しているが、パートタイムを除く常用の月間有効求職者数には、派遣労働者や契約社員を希望する者も含まれるため、厳密な意味での正社員有効求人倍率より低い値となる。

2. 充足率=充足数/新規求人数×100。

地域別一般職業紹介状況（パートタイムを含む）

令和6年8月分

[8月]

[8月・累計]

山形労働局

		村山	置賜	庄内	最上	県計	村山	置賜	庄内	最上	県計
新規求人	6年度	4,411	1,241	2,073	446	8,171	20,841	6,432	10,967	2,226	40,466
	5年度	4,228	1,398	1,851	506	7,983	21,859	7,142	10,536	2,583	42,120
	増減数	183	▲ 157	222	▲ 60	188	▲ 1,018	▲ 710	431	▲ 357	▲ 1,654
	増減率	4.3	▲ 11.2	12.0	▲ 11.9	2.4	▲ 4.7	▲ 9.9	4.1	▲ 13.8	▲ 3.9
有効求人	6年度	11,415	3,698	5,893	1,240	22,246	57,597	18,124	29,756	5,945	111,422
	5年度	12,097	3,906	5,873	1,352	23,228	61,535	20,497	30,090	6,934	119,056
	増減数	▲ 682	▲ 208	20	▲ 112	▲ 982	▲ 3,938	▲ 2,373	▲ 334	▲ 989	▲ 7,634
	増減率	▲ 5.6	▲ 5.3	0.3	▲ 8.3	▲ 4.2	▲ 6.4	▲ 11.6	▲ 1.1	▲ 14.3	▲ 6.4
新規求職	6年度	1,766	592	811	184	3,353	10,776	3,673	5,026	1,469	20,944
	5年度	1,991	661	905	211	3,768	11,081	3,531	5,190	1,445	21,247
	増減数	▲ 225	▲ 69	▲ 94	▲ 27	▲ 415	▲ 305	142	▲ 164	24	▲ 303
	増減率	▲ 11.3	▲ 10.4	▲ 10.4	▲ 12.8	▲ 11.0	▲ 2.8	4.0	▲ 3.2	1.7	▲ 1.4
③	6年度	435	128	176	45	784	2,960	892	1,318	359	5,529
	5年度	498	153	232	49	932	3,068	920	1,399	351	5,738
	増減数	▲ 63	▲ 25	▲ 56	▲ 4	▲ 148	▲ 108	▲ 28	▲ 81	8	▲ 209
	増減率	▲ 12.7	▲ 16.3	▲ 24.1	▲ 8.2	▲ 15.9	▲ 3.5	▲ 3.0	▲ 5.8	2.3	▲ 3.6
有効求職	6年度	8,580	2,951	3,590	841	15,962	46,742	15,976	19,754	5,362	87,834
	5年度	8,648	2,884	3,792	961	16,285	45,682	14,938	20,388	5,214	86,222
	増減数	▲ 68	67	▲ 202	▲ 120	▲ 323	1,060	1,038	▲ 634	148	1,612
	増減率	▲ 0.8	2.3	▲ 5.3	▲ 12.5	▲ 2.0	2.3	6.9	▲ 3.1	2.8	1.9
③	6年度	3,249	980	1,394	354	5,977	16,413	4,971	7,231	1,941	30,556
	5年度	3,258	945	1,467	363	6,033	15,834	4,594	7,387	1,811	29,626
	増減数	▲ 9	35	▲ 73	▲ 9	▲ 56	579	377	▲ 156	130	930
	増減率	▲ 0.3	3.7	▲ 5.0	▲ 2.5	▲ 0.9	3.7	8.2	▲ 2.1	7.2	3.1
紹介件数	6年度	1,612	565	763	168	3,108	9,713	3,559	4,701	1,275	19,248
	5年度	1,881	668	805	184	3,538	9,673	3,373	4,765	1,167	18,978
	増減数	▲ 269	▲ 103	▲ 42	▲ 16	▲ 430	40	186	▲ 64	108	270
	増減率	▲ 14.3	▲ 15.4	▲ 5.2	▲ 8.7	▲ 12.2	0.4	5.5	▲ 1.3	9.3	1.4
③	6年度	470	166	210	50	896	2,641	921	1,194	301	5,057
	5年度	504	195	227	52	978	2,403	815	1,268	254	4,740
	増減数	▲ 34	▲ 29	▲ 17	▲ 2	▲ 82	238	106	▲ 74	47	317
	増減率	▲ 6.7	▲ 14.9	▲ 7.5	▲ 3.8	▲ 8.4	9.9	13.0	▲ 5.8	18.5	6.7
就職件数	6年度	566	225	336	127	1,254	3,532	1,460	2,029	727	7,748
	5年度	621	244	283	137	1,285	3,504	1,471	2,032	670	7,677
	増減数	▲ 55	▲ 19	53	▲ 10	▲ 31	28	▲ 11	▲ 3	57	71
	増減率	▲ 8.9	▲ 7.8	18.7	▲ 7.3	▲ 2.4	0.8	▲ 0.7	▲ 0.1	8.5	0.9
③	6年度	188	78	108	32	406	1,026	438	619	193	2,276
	5年度	188	83	88	38	397	923	428	619	166	2,136
	増減数	0	▲ 5	20	▲ 6	9	103	10	0	27	140
	増減率	0.0	▲ 6.0	22.7	▲ 15.8	2.3	11.2	2.3	0.0	16.3	6.6

求人倍率

求人倍率増減P（対前年同月比）

新規求人倍率	2.50	2.10	2.56	2.42	2.44	0.38	▲ 0.01	0.51	0.02	0.32
有効求人倍率	1.33	1.25	1.64	1.47	1.39	▲ 0.07	▲ 0.10	0.09	0.06	▲ 0.04

雇用保険業務状況 1

令和6年8月分 山形労働局

項目	適用事業所数		被保険者数		資格喪失者数		離職票交付枚数		基本手当 基本分								高齢者給付金		特例一時金		
	年月	対前年比	前年同月比	前年同月比	前年同月比	前年同月比	前年同月比	受給資格決定件数		初回受給者数		受給者実人員		給付額		受給者数	受給者数				
								前年同月比	前年同月比	前年同月比	前年同月比	前年同月比	前年同月比	(千円)	前年同月比			前年同月比	前年同月比		
平成31年度	19,894	▲ 0.6	324,456	▲ 0.3	50,643	1.3	39,139	2.8	13,135	7.2	10,146	10.5	41,810	8.0	4,839,816	9.0	2,855	15.2	1,180	▲ 8.5	
令和2年度	19,999	0.5	322,945	▲ 0.5	45,650	▲ 9.9	35,633	▲ 9.0	12,781	▲ 2.7	11,328	11.6	49,598	18.6	5,936,454	22.7	3,536	23.9	1,062	▲ 10.0	
令和3年度	19,995	▲ 0.0	320,977	▲ 0.6	45,787	0.3	35,356	▲ 0.8	11,491	▲ 10.1	9,517	▲ 16.0	41,548	▲ 16.2	4,889,628	▲ 17.6	3,396	▲ 4.0	975	▲ 8.2	
令和4年度	19,891	▲ 0.5	319,228	▲ 0.5	47,303	3.3	35,960	1.7	11,300	▲ 1.7	9,162	▲ 3.7	37,565	▲ 9.6	4,410,568	▲ 9.8	3,652	7.5	914	▲ 6.3	
令和5年度	19,727	▲ 0.8	315,720	▲ 1.1	47,883	1.2	37,202	3.5	11,954	5.8	9,926	8.3	41,061	9.3	4,965,011	12.6	3,999	9.5	862	▲ 5.7	
令和4年	8月	20,006	▲ 0.1	322,426	▲ 0.6	3,058	2.5	2,340	2.2	808	1.8	766	26.6	3,756	▲ 6.4	464,498	▲ 3.5	216	17.4	3	▲ 40.0
	9月	19,908	▲ 0.0	322,194	▲ 0.5	3,193	0.4	2,441	▲ 0.3	793	▲ 9.7	646	7.5	3,437	▲ 5.4	416,464	▲ 7.2	216	0.0	0	-
令和5年	10月	19,916	▲ 0.1	321,454	▲ 0.6	4,181	16.4	3,082	12.9	970	5.7	635	7.4	3,176	▲ 1.8	355,062	▲ 2.3	234	▲ 6.4	21	▲ 32.3
	11月	19,921	▲ 0.2	321,423	▲ 0.5	3,260	3.0	2,313	▲ 6.5	846	4.3	741	▲ 3.6	2,911	▲ 8.1	346,871	▲ 1.6	233	▲ 5.3	21	40.0
	12月	19,934	▲ 0.3	320,764	▲ 0.6	3,373	7.5	2,609	6.9	677	▲ 2.2	669	▲ 6.4	2,811	▲ 6.7	321,270	▲ 6.7	238	1.7	132	▲ 12.0
	1月	19,914	▲ 0.3	319,336	▲ 0.7	4,059	4.6	3,103	2.8	914	5.3	651	16.0	2,859	▲ 4.8	356,785	2.3	260	30.0	237	▲ 9.5
令和6年	2月	19,887	▲ 0.5	319,509	▲ 0.8	2,834	10.1	2,206	10.8	836	18.6	672	3.2	2,800	▲ 3.2	309,545	▲ 1.0	308	24.2	135	▲ 21.5
	3月	19,891	▲ 0.5	319,228	▲ 0.5	3,549	▲ 3.7	2,791	▲ 1.0	871	▲ 1.2	706	15.5	2,933	1.7	378,324	▲ 0.4	258	35.8	36	38.5
	4月	19,871	▲ 0.7	318,576	▲ 0.6	9,934	1.0	7,894	1.9	1,670	▲ 0.5	754	▲ 5.0	2,772	▲ 0.2	304,389	0.1	492	10.1	37	8.8
	5月	19,859	▲ 0.7	320,280	▲ 0.6	3,718	5.6	2,733	5.1	1,243	0.1	1,249	11.2	3,369	6.1	393,547	12.1	789	17.8	161	▲ 9.0
	6月	19,850	▲ 0.7	320,674	▲ 0.7	3,087	1.7	2,384	5.2	994	13.5	893	3.5	3,477	3.3	418,140	2.5	349	16.7	73	▲ 14.1
	7月	19,854	▲ 0.7	320,322	▲ 0.7	3,412	0.1	2,542	3.2	855	8.4	935	4.4	3,703	3.9	408,042	2.3	270	▲ 1.1	28	▲ 15.2
	8月	19,859	▲ 0.7	319,959	▲ 0.8	3,323	8.7	2,519	7.6	962	19.1	882	15.1	3,827	1.9	522,898	12.6	190	▲ 12.0	5	66.7
	9月	19,757	▲ 0.8	319,449	▲ 0.9	3,425	7.3	2,720	11.4	908	14.5	701	8.5	3,688	7.3	447,727	7.5	232	7.4	0	-
令和6年	10月	19,768	▲ 0.7	318,902	▲ 0.8	3,831	▲ 8.4	3,001	▲ 2.6	1,098	13.2	810	27.6	3,730	17.4	450,057	26.8	228	▲ 2.6	22	4.8
	11月	19,774	▲ 0.7	318,563	▲ 0.9	3,452	5.9	2,673	15.6	852	0.7	843	13.8	3,413	17.2	427,108	23.1	271	16.3	22	4.8
	12月	19,747	▲ 0.9	318,259	▲ 0.8	3,088	▲ 8.4	2,349	▲ 10.0	668	▲ 1.3	701	4.8	3,284	16.8	373,460	16.2	268	12.6	80	▲ 39.4
	1月	19,740	▲ 0.9	316,614	▲ 0.9	4,027	▲ 0.8	3,215	3.6	1,000	9.4	742	14.0	3,313	15.9	435,795	22.1	279	7.3	295	24.5
令和6年	2月	19,730	▲ 0.8	316,612	▲ 0.9	3,142	10.9	2,450	11.1	837	0.1	785	16.8	3,302	17.9	398,191	28.6	342	11.0	112	▲ 17.0
	3月	19,727	▲ 0.8	315,720	▲ 1.1	3,444	▲ 3.0	2,722	▲ 2.5	867	▲ 0.5	631	▲ 10.6	3,183	8.5	385,657	1.9	289	12.0	27	▲ 25.0
	4月	19,701	▲ 0.9	314,828	▲ 1.2	9,645	▲ 2.9	7,718	▲ 2.2	1,693	1.4	807	7.0	3,276	18.2	368,769	21.2	569	15.7	29	▲ 21.6
	5月	19,675	▲ 0.9	316,198	▲ 1.3	3,700	▲ 0.5	2,783	1.8	1,359	9.3	1,219	▲ 2.4	3,571	6.0	449,983	14.3	694	▲ 12.0	145	▲ 9.9
	6月	19,684	▲ 0.8	316,345	▲ 1.3	2,871	▲ 7.0	2,190	▲ 8.1	819	▲ 17.6	836	▲ 6.4	3,616	4.0	409,527	▲ 2.1	287	▲ 17.8	90	23.3
	7月	19,672	▲ 0.9	316,168	▲ 1.3	3,415	0.1	2,686	5.7	970	13.5	1,082	15.7	4,080	10.2	501,508	22.9	306	13.3	29	3.6
	8月	19,667	▲ 1.0	316,056	▲ 1.2	2,977	▲ 10.4	2,315	▲ 8.1	802	▲ 16.6	833	▲ 5.6	3,897	1.8	503,143,823	▲ 3.8	225	18.4	4	▲ 20.0
	内	山形	6,903	▲ 0.5	121,858	▲ 0.4	1,127	▲ 19.0	907	▲ 11.9	307	▲ 1.6	279	1.1	1,322	3.1	171,594,328	▲ 3.9	80	33.3	1
米沢		2,738	▲ 0.9	41,126	▲ 1.2	378	▲ 11.7	290	▲ 5.8	134	▲ 8.2	134	16.5	534	9.7	70,087,372	12.8	26	4.0	0	-
酒田		2,364	▲ 1.8	38,685	▲ 1.5	391	15.7	311	15.2	76	▲ 33.3	100	▲ 9.1	485	3.4	63,672,226	▲ 5.3	32	33.3	0	-
鶴岡		2,426	▲ 1.6	38,850	▲ 2.2	382	3.2	299	2.0	103	▲ 12.7	98	▲ 29.5	481	▲ 8.4	63,152,912	▲ 12.5	28	12.0	0	-
新庄		1,350	▲ 1.7	17,116	▲ 1.5	145	▲ 25.3	114	▲ 19.1	50	▲ 40.5	61	0.0	260	▲ 2.6	31,138,914	▲ 6.7	20	5.3	1	0.0
長井		1,031	▲ 0.7	15,356	▲ 1.6	116	▲ 22.7	101	▲ 9.8	31	▲ 20.5	39	▲ 9.3	175	▲ 0.6	22,892,897	▲ 2.2	8	▲ 33.3	1	-
村山		1,497	▲ 1.2	23,570	▲ 3.1	195	▲ 21.7	152	▲ 22.4	63	▲ 30.0	75	▲ 9.6	381	9.8	47,270,590	▲ 1.4	20	81.8	1	0.0
寒河江		1,358	▲ 0.2	19,495	▲ 0.6	243	19.7	141	▲ 16.6	38	▲ 35.6	47	▲ 14.5	259	▲ 5.1	33,334,584	▲ 12.2	11	▲ 21.4	0	-
局																					

注) 年度の適用事業所数・被保険者数は年度末(3月末)の数値、他の項目は各月の数値を積み上げたものである。
 被保険者数・資格喪失者数・離職票交付枚数は短期特例を含む全被保険者である。
 基本手当の給付額の当該月の欄(県・安定所別)は円単位である。

雇用保険業務状況 2

令和6年8月分

山形労働局

項目	高年齢雇用継続基本給付金						育児休業基本給付金						介護休業給付金				教育訓練給付金				
	受給要件確認数		受給者数		支給金額 (円)		受給要件確認数		受給者数		支給金額 (円)		受給者数		支給金額 (円)		受給者数		支給金額 (円)		
	前年同月比		前年同月比		前年同月比		前年同月比		前年同月比		前年同月比		前年同月比		前年同月比		前年同月比		前年同月比		
平成31年度	3,999	0.4	31,319	0.3	1,363,788,052	2.1	3,036	▲1.2	13,817	2.1	3,112,143,217	1.6	136	▲15.5	35,176,579	▲15.4	776	▲5.9	25,784,883	▲1.4	
令和2年度	3,902	▲2.4	31,347	0.1	1,363,231,937	▲0.0	3,133	3.2	14,609	5.7	3,315,839,340	6.5	170	25.0	38,902,114	10.6	811	4.5	24,762,308	▲4.0	
令和3年度	4,074	4.4	30,490	▲2.7	1,315,233,344	▲3.5	3,174	1.3	14,293	▲2.2	3,226,071,995	▲2.7	192	12.9	45,258,127	16.3	760	▲6.3	23,580,661	▲4.8	
令和4年度	3,956	▲2.9	30,410	▲0.3	1,324,188,556	0.7	3,483	9.7	15,034	5.2	3,429,986,768	6.3	218	13.5	45,906,279	1.4	702	▲7.6	22,148,179	▲6.1	
令和5年度	3,763	▲4.9	29,858	▲1.8	1,323,469,769	▲0.1	3,425	▲1.7	15,417	2.5	3,537,687,848	3.1	253	16.1	49,068,766	6.9	656	▲6.6	23,747,410	7.2	
令和4年 8月	303	▲6.5	2,224	▲0.8	94,612,540	▲2.1	295	8.9	1,154	4.4	268,018,453	7.2	17	13.3	3,732,400	22.2	82	24.2	2,535,563	16.9	
9月	288	▲10.8	2,829	▲1.8	127,744,823	0.7	262	4.0	1,070	1.9	244,022,445	2.9	14	▲22.2	2,895,281	▲27.9	63	▲14.9	1,852,136	▲12.5	
10月	260	▲26.8	2,346	3.2	101,112,296	3.4	276	▲2.8	1,193	8.6	274,965,908	7.4	23	64.3	4,318,975	11.3	78	13.0	2,712,292	26.1	
11月	306	12.1	2,786	▲1.7	124,743,492	0.8	291	0.7	1,146	3.5	265,609,085	4.0	20	5.3	5,843,600	13.7	76	▲12.6	2,419,495	▲4.0	
12月	263	9.6	2,183	2.8	95,034,319	2.9	333	16.4	1,239	5.4	283,222,487	3.0	18	38.5	3,971,299	56.0	62	0.0	1,967,605	▲11.7	
令和5年 1月	275	▲8.6	2,779	▲0.2	127,407,156	2.8	320	31.7	1,303	5.7	296,606,540	4.1	10	▲16.7	3,199,980	14.4	30	▲44.4	900,794	▲45.3	
2月	383	6.4	2,193	2.6	93,819,237	4.7	314	12.9	1,306	8.4	298,873,195	11.0	23	35.3	4,334,934	17.4	26	30.0	622,682	21.2	
3月	425	▲10.7	2,785	▲1.7	123,847,941	0.8	345	32.2	1,534	9.6	356,752,382	8.7	19	▲17.4	3,388,320	▲37.2	39	▲22.0	1,211,363	15.4	
4月	337	6.0	2,143	2.5	90,429,236	3.8	225	▲14.1	1,458	1.8	329,786,845	4.3	13	▲7.1	3,626,026	17.7	40	▲20.0	1,946,279	81.2	
5月	400	▲17.4	2,873	▲1.7	123,027,233	▲0.1	296	19.4	1,551	7.7	348,717,860	11.3	27	50.0	5,756,565	84.4	45	▲18.2	1,870,592	▲14.7	
6月	376	3.3	2,318	▲0.6	99,120,605	2.9	307	5.9	1,212	3.1	276,300,563	3.3	19	▲5.0	3,355,406	▲14.6	40	▲35.5	1,358,922	▲33.0	
7月	325	13.2	2,941	0.0	133,771,536	3.5	294	19.0	1,181	13.3	271,978,809	11.1	17	▲22.7	2,673,958	▲34.6	72	▲8.9	2,359,787	▲10.3	
8月	274	▲9.6	2,110	▲5.1	91,757,947	▲3.0	289	▲2.0	1,186	2.8	274,100,733	2.3	16	▲5.9	2,350,698	▲37.0	59	▲28.0	2,088,400	▲17.6	
9月	258	▲10.4	2,853	0.8	130,348,918	2.0	293	11.8	1,222	14.2	283,726,129	16.3	27	92.9	4,906,552	69.5	47	▲25.4	1,284,873	▲30.6	
10月	270	3.8	2,235	▲4.7	96,351,901	▲4.7	294	6.5	1,257	5.4	295,010,397	7.3	28	21.7	5,595,201	29.5	87	11.5	2,793,690	3.0	
11月	235	▲23.2	2,790	0.1	126,796,455	1.6	292	0.3	1,245	8.6	286,166,341	7.7	15	▲25.0	3,028,629	▲48.2	85	11.8	3,435,545	42.0	
12月	209	▲20.5	2,098	▲3.9	92,409,871	▲2.8	299	▲10.2	1,200	▲3.1	276,438,140	▲2.4	26	44.4	4,983,328	25.5	61	▲1.6	2,644,649	34.4	
令和6年 1月	321	16.7	2,685	▲3.4	124,124,947	▲2.6	266	▲16.9	1,314	0.8	306,957,520	3.5	29	190.0	5,777,783	80.6	42	40.0	1,405,559	56.0	
2月	344	▲10.2	2,118	▲3.4	92,362,334	▲1.6	286	▲8.9	1,285	▲1.6	291,451,039	▲2.5	23	0.0	4,162,737	▲4.0	37	42.3	1,456,924	134.0	
3月	414	▲2.6	2,694	▲3.3	122,968,786	▲0.7	284	▲17.7	1,306	▲14.9	297,053,472	▲16.7	13	▲31.6	2,851,883	▲15.8	41	5.1	1,102,190	▲9.0	
4月	367	8.9	2,098	▲2.1	92,021,368	1.8	264	17.3	1,404	▲3.7	308,338,765	▲6.5	15	15.4	2,617,529	▲27.8	38	▲5.0	1,071,764	▲44.9	
5月	374	▲6.5	2,710	▲5.7	118,678,532	▲3.5	276	▲6.8	1,537	▲0.9	338,403,470	▲3.0	35	29.6	6,297,543	9.4	60	33.3	2,073,249	10.8	
6月	272	▲27.7	2,097	▲9.5	90,877,349	▲8.3	274	▲10.7	1,045	▲13.8	235,685,814	▲14.7	25	31.6	4,662,999	39.0	54	35.0	1,418,561	4.4	
7月	316	▲2.8	2,683	▲8.8	120,405,001	▲10.0	295	0.3	1,151	▲2.5	273,209,396	0.5	19	11.8	4,818,145	80.2	70	▲2.8	2,444,060	3.6	
8月	245	▲10.6	2,000	▲5.2	88,007,625	▲4.1	296	2.4	1,102	▲7.1	258,562,431	▲5.7	21	31.3	3,602,649	53.3	58	▲1.7	1,616,347	▲22.6	
内 訳	山形	68	▲17.1	1,098	▲1.4	51,405,159	▲1.4	135	2.3	483	▲6.6	117,184,067	▲6.7	10	233.3	1,948,833	312.3	26	18.2	682,080	▲8.0
	米沢	45	28.6	12	▲7.7	294,285	▲32.1	37	▲17.8	109	▲22.7	24,536,528	▲25.8	2	▲60.0	524,643	▲39.4	4	▲42.9	185,440	▲37.8
	酒田	36	▲7.7	214	▲15.7	8,189,924	▲19.5	31	19.2	131	3.1	29,431,742	7.1	6	200.0	491,918	3.8	11	175.0	312,022	187.1
	鶴岡	36	38.5	218	▲11.7	8,512,112	▲8.3	38	31.0	144	▲13.3	35,367,801	▲3.8	2	0.0	492,083	173.6	7	▲30.0	155,772	▲61.5
	新庄	8	▲27.3	9	80.0	296,019	95.5	16	60.0	59	40.5	12,601,442	40.9	0	-	0	-	3	▲25.0	44,521	▲75.4
	長井	22	▲12.0	105	▲7.9	3,878,006	▲4.7	10	▲9.1	36	9.1	7,675,903	16.4	0	-	0	-	3	▲25.0	138,072	▲9.3
	村山	13	▲64.9	230	▲4.6	10,039,800	▲3.8	18	▲10.0	81	▲2.4	19,262,802	▲0.4	0	-	0	-	2	▲60.0	68,740	▲49.1
寒河江	17	▲10.5	114	▲6.6	5,392,320	6.6	11	▲31.3	59	▲23.4	12,502,146	▲23.4	1	0.0	145,172	519.8	2	▲33.3	29,700	▲55.8	
局																					

注) 年度の数値は、各月の数値を積み上げたものである。

月別・公共職業安定所別 有効求人倍率推移（新規学卒を除きパートタイムを含む）

令和6年8月分

山形労働局

安定所 年月	県		山形		米沢		酒田		鶴岡		新庄		長井		村山		寒河江		
	一般	常用	一般	常用	一般	常用	一般	常用	一般	常用	一般	常用	一般	常用	一般	常用	一般	常用	
平成31年度	1.47	1.38	1.58	1.48	1.16	1.09	1.66	1.56	1.61	1.54	1.17	1.17	1.43	1.40	1.53	1.29	1.14	1.10	
令和2年度	1.11	1.04	1.13	1.06	0.86	0.83	1.35	1.27	1.37	1.29	1.05	1.05	1.13	1.11	1.00	0.88	0.77	0.75	
令和3年度	1.35	1.25	1.30	1.20	1.18	1.14	1.64	1.51	1.68	1.57	1.10	1.10	1.42	1.41	1.41	1.15	1.02	0.96	
令和4年度	1.57	1.47	1.60	1.50	1.48	1.43	1.72	1.60	1.82	1.69	1.25	1.25	1.76	1.73	1.29	1.11	1.35	1.24	
令和5年度	1.38	1.30	1.42	1.34	1.31	1.26	1.42	1.30	1.63	1.56	1.28	1.27	1.33	1.32	1.10	0.94	1.28	1.17	
令和4年	8月	1.66	1.55	1.69	1.60	1.51	1.46	1.87	1.72	1.97	1.78	1.47	1.37	1.91	1.87	1.32	1.13	1.34	1.22
	9月	1.66	1.56	1.69	1.61	1.55	1.50	1.95	1.80	1.87	1.72	1.36	1.27	1.81	1.77	1.30	1.11	1.48	1.35
	10月	1.68	1.58	1.76	1.66	1.59	1.54	1.90	1.78	1.78	1.64	1.37	1.32	1.75	1.69	1.25	1.15	1.61	1.46
	11月	1.69	1.56	1.79	1.65	1.57	1.49	1.92	1.79	1.89	1.73	1.30	1.25	1.58	1.52	1.30	1.13	1.54	1.38
	12月	1.74	1.62	1.87	1.71	1.64	1.57	1.92	1.81	1.94	1.82	1.28	1.31	1.64	1.65	1.25	1.10	1.55	1.42
令和5年	1月	1.68	1.59	1.79	1.67	1.55	1.49	1.74	1.63	1.92	1.86	1.35	1.41	1.62	1.62	1.32	1.17	1.53	1.43
	2月	1.52	1.47	1.55	1.49	1.56	1.52	1.50	1.42	1.74	1.69	1.39	1.45	1.56	1.61	1.23	1.15	1.42	1.35
	3月	1.45	1.38	1.49	1.42	1.50	1.45	1.39	1.28	1.66	1.62	1.25	1.25	1.47	1.47	1.22	1.10	1.27	1.19
	4月	1.37	1.29	1.42	1.34	1.36	1.32	1.33	1.22	1.59	1.52	1.28	1.31	1.32	1.32	1.07	0.95	1.23	1.08
	5月	1.35	1.26	1.40	1.30	1.36	1.32	1.32	1.22	1.51	1.47	1.34	1.41	1.37	1.35	1.12	0.91	1.18	1.00
	6月	1.35	1.27	1.36	1.28	1.35	1.32	1.32	1.24	1.62	1.52	1.29	1.31	1.41	1.41	1.18	0.94	1.20	1.07
	7月	1.41	1.33	1.41	1.36	1.41	1.36	1.41	1.29	1.63	1.49	1.34	1.33	1.48	1.49	1.21	1.00	1.25	1.14
	8月	1.43	1.34	1.47	1.40	1.39	1.32	1.43	1.31	1.68	1.57	1.41	1.32	1.27	1.26	1.17	1.01	1.28	1.18
	9月	1.44	1.36	1.48	1.41	1.42	1.36	1.41	1.28	1.69	1.61	1.51	1.43	1.24	1.22	1.12	0.98	1.36	1.25
	10月	1.41	1.33	1.46	1.39	1.27	1.23	1.41	1.32	1.69	1.59	1.31	1.28	1.20	1.17	1.16	0.98	1.53	1.37
	11月	1.38	1.29	1.40	1.30	1.27	1.22	1.45	1.35	1.69	1.58	1.19	1.17	1.30	1.26	1.08	0.94	1.41	1.28
令和6年	12月	1.42	1.34	1.51	1.41	1.37	1.31	1.56	1.41	1.58	1.57	1.18	1.20	1.33	1.34	1.05	0.91	1.30	1.20
	1月	1.37	1.30	1.43	1.33	1.29	1.25	1.49	1.36	1.66	1.67	1.21	1.26	1.26	1.26	1.00	0.89	1.28	1.23
	2月	1.35	1.28	1.40	1.31	1.20	1.17	1.51	1.34	1.64	1.63	1.18	1.18	1.38	1.36	1.01	0.89	1.22	1.17
	3月	1.29	1.21	1.33	1.26	1.08	1.06	1.48	1.27	1.58	1.54	1.09	1.09	1.41	1.39	1.06	0.91	1.16	1.09
	4月	1.21	1.14	1.27	1.18	0.98	0.96	1.36	1.21	1.48	1.45	0.96	1.00	1.25	1.26	1.04	0.87	1.12	1.01
	5月	1.22	1.14	1.28	1.18	1.01	0.99	1.38	1.19	1.49	1.45	0.95	1.00	1.28	1.27	1.03	0.83	1.16	1.04
	6月	1.24	1.16	1.24	1.18	1.03	1.01	1.39	1.26	1.63	1.53	1.13	1.11	1.32	1.31	0.97	0.78	1.18	1.10
	7月	1.29	1.21	1.29	1.23	1.15	1.11	1.51	1.32	1.63	1.49	1.14	1.08	1.43	1.43	0.97	0.79	1.21	1.14
	8月	1.39	1.29	1.44	1.36	1.18	1.13	1.64	1.42	1.64	1.52	1.47	1.35	1.49	1.49	1.02	0.85	1.13	1.07

労働市場月報

令和 6 年 1 0 月 1 日 発 行

編集発行 山形労働局職業安定部職業安定課

所在地 山形市香澄町 3 - 2 - 1 山交ビル 3 F

電 話 0 2 3 (6 2 6) 6 1 0 9

山形労働局の職業安定行政機関及び関係機関の所在地一覧

ハローワーク やまがた (山形公共職業安定所) ハローワークプラザやまがた 天童ワークプラザ	〒990-0813 山形市桜町 2-6-13 023(684)1521	山形労働局職業安定部	〒990-8567 山形市香澄町 3-2-1 山交ビル 3 F
	〒990-0828 山形市双葉町 1-2-3 山形テルサ 1 F 023(646)7360	職 業 安 定 課	023(626)6109
	〒994-0034 天童市本町 1-1-2 パルテ 1 F 023(654)5848	需 給 調 整 事 業 室	023(676)4618
ハローワーク 米 沢 (米沢公共職業安定所)	〒992-0012 米沢市金池 3-1-39 米沢地方合同庁舎内 0238(22)8155	職 業 対 策 課	023(626)6101
ハローワーク 酒 田 (酒田公共職業安定所)	〒998-8555 酒田市上安町 1-6-6 0234(27)3111 〒998-0044 酒田市中町 1-4-10 酒田市役所中町庁舎 2 F 0234(24)6611	訓 練 課	023(626)6106
ハローワーク 鶴 岡 (鶴岡公共職業安定所)	〒997-0035 鶴岡市馬場町 2-1-2 鶴岡第 2 地方合同庁舎 1 F 0235(25)2501	(独)高齢・障害・求職者 雇用支援機構山形支部	〒990-2161 山形市漆山 1954
ハローワーク 新 庄 (新庄公共職業安定所)	〒996-0011 新庄市東谷地田町 6-4 新庄合同庁舎内 0233(22)8609	山形職業能力開発促進センター	023(686)2225
ハローワーク 長 井 (長井公共職業安定所)	〒993-0051 長井市幸町 15-5 0238(84)8609	(独)高齢・障害・求職者 雇用支援機構山形支部	〒990-0021 山形市小白川町 2-3-68
ハローワーク むらやま (村山公共職業安定所)	〒995-0034 村山市楯岡五日町 14-30 0237(55)8609	山形障害者職業センター	023(624)2102
ハローワーク さがえ (寒河江公共職業安定所)	〒991-8505 寒河江市大字西根字石川西 340 0237(86)4221	(独)高齢・障害・求職者 雇用支援機構山形支部	〒990-2161 山形市漆山 1954
		高 齢 ・ 障 害 者 業 務 課	023(674)9567
		(公財)産業雇用安定 センター山形事務所	〒990-0034 山形市東原町 2-1-20 山形ロイヤルセンチュリービル 4 F 023(624)8404
		(公財)介護労働安定 センター山形支部	〒990-0071 山形市流通センター 2-3(協)山形流通団地組合会館 2 F 023(634)9301
		(公社)山形県シルバー 人材センター連合会	〒990-0041 山形市緑町 1-9-30 緑町会館 3 F 023(626)3566
		山 形 県 U タ ー ン 情 報 セ ン タ ー	〒102-0093 東京都千代田区平河町 2-6-3 都道府県会館 13 F 山形県東京事務所内 03(5212)8996

令和6年9月26日

【照会先】

政策統括官付参事官付雇用・賃金福祉統計室

統計管理官 角井 伸一

室長補佐 細野 晃司

毎勤調整係・企画調整係

(代表電話) 03(5253)1111 (内線7609, 7610)

(直通電話) 03(6812)7819

毎月勤労統計調査 令和6年7月分結果確報

(前年同月と比較して)

○現金給与総額は403,090円(3.4%増)となった。うち一般労働者が530,596円(3.9%増)、パートタイム労働者が115,141円(4.2%増)となり、パートタイム労働者比率が30.77%(0.45ポイント上昇)となった。

なお、一般労働者の所定内給与は334,353円(2.6%増)、パートタイム労働者の時間当たり給与は1,339円(3.7%増)となった。

○共通事業所による現金給与総額は4.7%増となった。

うち一般労働者が5.0%増、パートタイム労働者が3.5%増となった。

○就業形態計の所定外労働時間は10.1時間(2.0%減)となった。

※ 令和6年1月分確報において、母集団労働者数の更新作業（ベンチマーク更新）を行いました。ベンチマーク更新に伴って賃金・労働時間及びパートタイム労働者比率に乖離が生じることから、令和6年の前年同月比等については、令和5年にベンチマーク更新を行った参考値を作成し、この参考値と令和6年の値を比較することにより算出しています。

(事業所規模5人以上、令和6年7月確報)

区分	就業形態計		一般労働者		パートタイム労働者	
		前年比(差)		前年比(差)		前年比(差)
月間現金給与額						
	円	%	円	%	円	%
現金給与総額	403,090	3.4	530,596	3.9	115,141	4.2
きまって支給する給与	283,858	2.2	361,243	2.5	109,097	3.6
所定内給与	264,290	2.4	334,353	2.6	106,063	3.6
(時間当たり給与)	—	—	—	—	1,339	3.7
所定外給与	19,568	-0.2	26,890	0.2	3,034	4.0
特別に支払われた給与	119,232	6.6	169,353	7.1	6,044	15.9
実質賃金						
現金給与総額	—	0.3	—	0.7	—	1.1
きまって支給する給与	—	-1.0	—	-0.6	—	0.4
月間実労働時間数等						
	時間	%	時間	%	時間	%
総実労働時間	141.5	0.6	168.2	1.2	81.5	0.0
所定内労働時間	131.4	0.8	154.6	1.5	79.2	-0.1
所定外労働時間	10.1	-2.0	13.6	-1.4	2.3	4.5
	日	日	日	日	日	日
出勤日数	18.3	0.3	20.2	0.2	14.0	0.2
常用雇用						
	千人	%	千人	%	千人	%
本調査期間末	51,092	1.2	35,371	3.2	15,721	-3.4
	%	ポイント	%	ポイント	%	ポイント
パートタイム労働者比率	30.77	0.45	—	—	—	—

注1：前年比(差)は、単位が%のものは前年同月比、ポイント又は日のものは前年同月差である。

注2：今回の調査対象事業所数は32,671事業所、回答事業所数は25,515事業所、回収率は78.1%であった。

※1 調査結果に関する留意事項については、最終頁の利用上の注意をご覧ください。

※2 毎月勤労統計調査に関する情報は、以下のURL（厚生労働省ホームページ）にも掲載しております。

(<https://www.mhlw.go.jp/toukei/list/30-1.html>)

また、毎月勤労統計調査に関する詳細な結果は、以下のURL（政府統計の総合窓口（e-Stat））に掲載しております。

(<https://www.e-stat.go.jp/stat-search/files?page=1&toukei=00450071&tstat=000001011791>)

付表 前年比(%)、前年差(ポイント)の推移(調査産業計、事業所規模5人以上)

年 月	賃 金										(注2) 実質 賃金 (総額)	(参考) (注3) 消費者 物価 指数	労 働 時 間					常用雇用	
	現金給与総額												総実労働時間						
	一般		きまっ て支給 する 給与	一般		所定内 給与	所定外 給与		特別に 支払わ れた 給与				一般	所定内 労働 時間	所定外 労働 時間	製造業 (注4) 季調値	(注5) パート タイム 労働者 比率		
	%	%	%	%	%	%	(注1) パート 時間当	%	%	%			%	%	%	%	%	%	ポイント
平成28年	0.6	1.0	0.2	0.5	0.3	0.6	1.5	-0.5	2.5	2.8	0.8	-0.1	-0.6	-0.4	-1.5	-	1.2	0.22	
29年	0.4	0.5	0.5	0.5	0.5	0.4	2.4	0.5	0.6	0.7	-0.2	0.6	-0.2	-0.4	1.1	-	1.8	0.06	
30年	1.4	1.6	0.9	1.0	0.8	1.0	2.3	0.7	3.6	3.9	0.2	1.2	-0.8	-0.8	-1.5	-	0.2	0.19	
令和元年	-0.4	0.3	-0.2	0.5	-0.1	0.6	2.7	-0.8	-1.0	-0.3	-1.0	0.6	-2.2	-2.2	-1.9	-	1.2	0.65	
2年	-1.2	-1.7	-0.7	-1.1	0.2	-0.1	3.9	-12.1	-3.6	-4.5	-1.2	0.0	-2.8	-2.0	-13.2	-	0.2	-0.40	
3年	0.3	0.5	0.5	0.8	0.3	0.4	0.8	3.9	-0.8	-0.4	0.6	-0.3	0.6	0.4	5.1	-	0.5	0.15	
4年	2.0	2.3	1.4	1.6	1.1	1.3	1.6	5.0	4.6	5.2	-1.0	3.0	0.1	-0.3	4.6	-	0.8	0.32	
5年	1.2	1.8	1.1	1.6	1.2	1.6	3.0	0.2	1.9	2.8	-2.5	3.8	0.1	0.2	-0.9	-	1.9	0.64	
令和4年8月	1.7	1.9	1.6	1.8	1.5	1.6	1.3	4.1	3.4	4.1	-1.7	3.5	2.0	1.8	3.1	-1.3	1.1	0.52	
9月	2.2	2.5	1.8	2.0	1.4	1.6	0.6	6.8	20.2	22.0	-1.2	3.5	1.6	1.1	8.3	0.0	1.2	0.37	
10月	1.4	1.9	1.5	1.8	1.0	1.3	1.4	7.7	2.9	3.4	-2.9	4.4	-0.9	-1.5	6.9	-1.0	1.1	0.33	
11月	1.9	2.2	1.8	2.0	1.5	1.7	2.3	5.4	3.1	3.5	-2.5	4.5	-0.5	-0.8	2.7	-1.3	1.1	0.15	
12月	4.1	4.5	1.6	1.8	1.4	1.7	3.3	2.9	6.5	6.9	-0.6	4.8	-0.8	-1.1	1.7	-1.8	1.2	0.29	
5年1月	0.8	1.4	0.9	1.4	0.9	1.5	3.2	0.5	-1.3	0.6	-4.1	5.1	-1.1	-1.3	1.1	-3.3	1.6	0.68	
2月	0.8	1.2	0.9	1.3	0.8	1.2	1.1	1.2	2.2	4.4	-2.9	3.9	2.4	2.3	2.1	0.9	1.8	0.87	
3月	1.3	2.1	0.5	1.1	0.5	1.1	1.2	1.2	11.6	13.3	-2.3	3.8	0.9	1.0	1.0	-0.1	1.7	0.88	
4月	0.8	1.3	0.8	1.2	0.9	1.4	2.3	-0.7	0.7	1.2	-3.2	4.1	-0.5	-0.4	-1.9	0.1	1.8	0.49	
5月	2.9	3.5	1.6	1.9	1.7	2.0	2.4	0.5	35.9	37.1	-0.9	3.8	2.0	2.1	0.0	3.0	1.8	0.62	
6月	2.3	2.9	1.4	1.8	1.3	1.7	3.0	1.9	3.5	4.3	-1.6	3.9	0.1	0.2	0.0	0.8	1.8	0.47	
7月	1.1	1.8	1.3	2.0	1.4	2.0	4.0	0.0	0.6	1.8	-2.7	3.9	-1.0	-0.9	-2.0	-3.2	1.8	0.69	
8月	0.8	1.2	1.2	1.5	1.3	1.6	3.4	0.2	-6.3	-6.0	-2.8	3.7	-0.3	-0.2	-1.1	-1.5	1.8	0.39	
9月	0.6	1.2	0.9	1.5	1.0	1.6	3.3	-0.5	-8.6	-8.0	-2.9	3.6	-0.6	-0.3	-3.0	1.2	1.9	0.75	
10月	1.5	1.9	1.2	1.6	1.3	1.7	3.8	-0.7	13.7	15.0	-2.3	3.9	0.8	1.0	-1.8	-0.8	1.9	0.58	
11月	0.7	1.1	1.0	1.6	1.0	1.6	4.2	0.2	-3.9	-3.2	-2.5	3.3	-0.3	-0.1	-1.8	-1.2	2.1	0.72	
12月	0.8	1.4	1.2	1.6	1.4	1.8	3.8	-1.2	0.4	1.3	-2.1	3.0	-0.9	-0.5	-3.8	-2.5	2.0	0.59	
6年1月	1.5	2.1	1.1	1.6	1.3	1.8	3.6	-1.5	12.4	13.4	-1.1	2.5	-0.9	-0.6	-4.0	-4.4	1.2	0.68	
2月	1.4	1.8	1.5	1.9	1.7	2.2	3.8	-1.6	-4.1	-4.3	-1.8	3.3	-0.5	-0.4	-2.0	1.7	1.3	0.56	
3月	1.0	1.3	1.5	1.8	1.7	2.0	4.9	-0.5	-5.8	-5.1	-2.1	3.1	-2.6	-2.6	-2.8	1.3	1.4	0.56	
4月	1.6	2.1	1.6	2.1	1.8	2.3	3.6	-1.2	2.2	3.5	-1.2	2.9	-0.9	-0.7	-2.8	-0.7	1.2	0.62	
5月	2.0	2.6	2.0	2.6	2.1	2.6	4.1	0.9	0.1	1.2	-1.3	3.3	1.0	1.2	-2.0	5.7	1.3	0.73	
6月	4.5	5.0	2.1	2.6	2.2	2.7	4.7	0.9	7.8	8.1	1.1	3.3	-3.1	-3.1	-2.9	0.2	1.1	0.54	
速報→	7月	3.6	3.6	2.5	2.5	2.7	2.6	3.6	-0.1	6.2	6.2	0.4	3.2	0.6	0.8	-2.0	0.5	1.2	0.11
確報→	7月	r3.4	r3.9	r2.2	2.5	r2.4	2.6	r3.7	r-0.2	r6.6	r7.1	r0.3	3.2	0.6	0.8	-2.0	0.5	1.2	r0.45

注1：パート時間当は、所定内給与(パートタイム労働者)を所定内労働時間(パートタイム労働者)で除して算出している。

注2：実質賃金(総額)は、現金給与総額指数を消費者物価指数(持家の帰属家賃を除く総合)で除して算出している。

注3：消費者物価指数は、総務省で公表している消費者物価指数(持家の帰属家賃を除く総合)の前年(同月)比を掲載している。

注4：季節調整値(季調値)は、前月比であり、令和6年1月分確報公表時において過去に遡って改訂した。

注5：パートタイム労働者比率は、前年差(ポイント)の推移となっている。

注6：rは速報から確報時に改訂(revised)された値を表す。

注7：令和6年1月分確報において、推計に用いる母集団労働者数の更新作業(ベンチマーク更新)を実施した。賃金・労働時間及びパートタイム労働者比率の令和6年(1月分確報以降)の前年同月比等については、令和5年1月にベンチマーク更新を行った参考値を作成し、この参考値と令和6年の値を比較することにより算出しているため、指数から算出した場合と一致しない。

1-1図 賃金の動き 事業所規模別現金給与総額

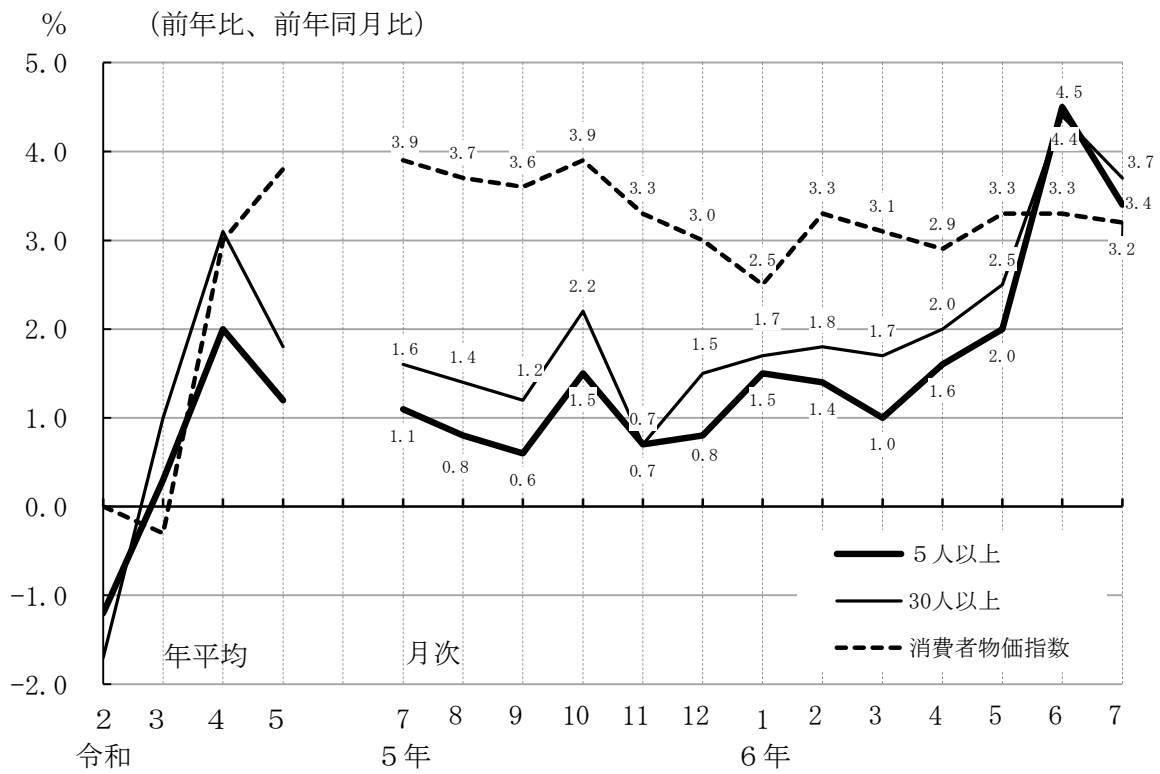

1-2図 賃金の動き 事業所規模別きまって支給する給与

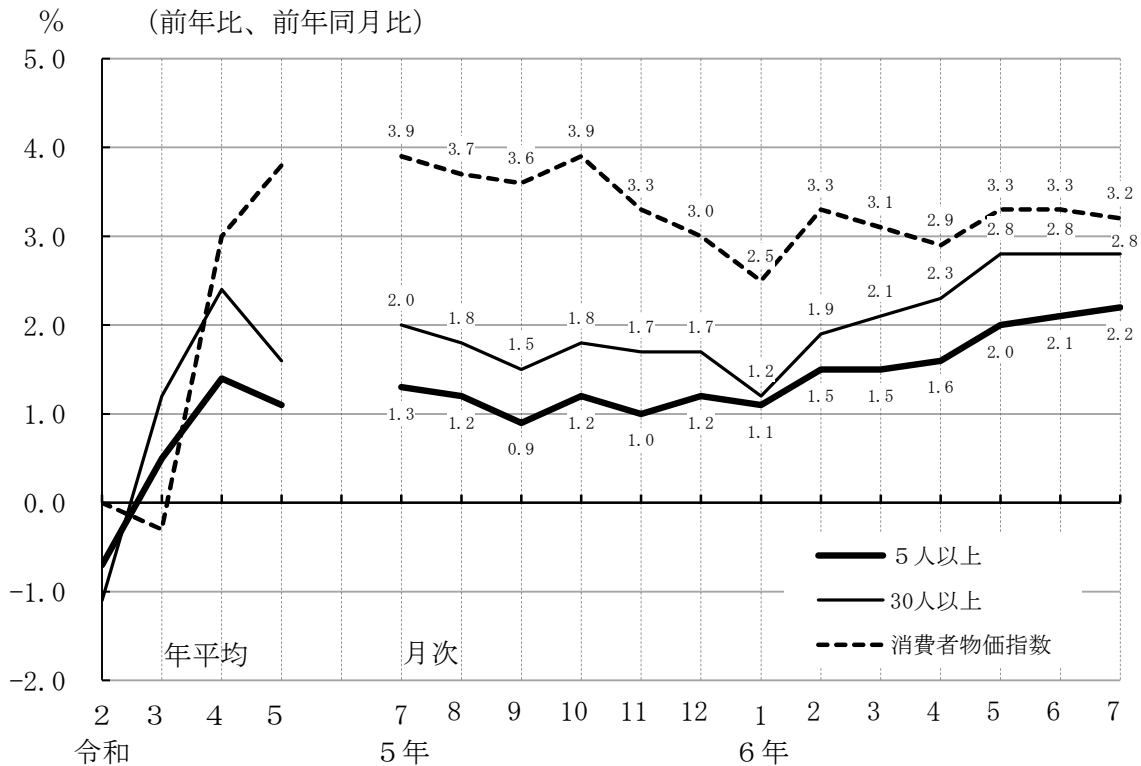

1-3図 賃金の動き 就業形態別所定内給与

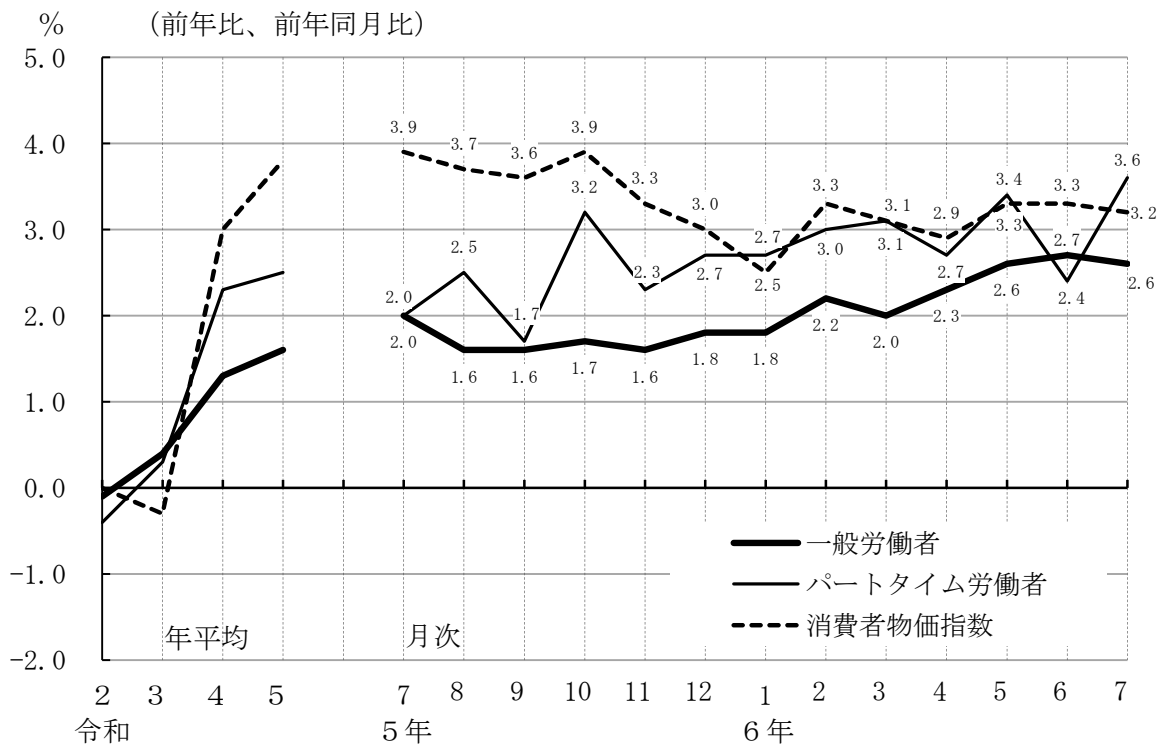

1-4図 産業別名目賃金（現金給与総額）及び消費者物価指数の前年同月比

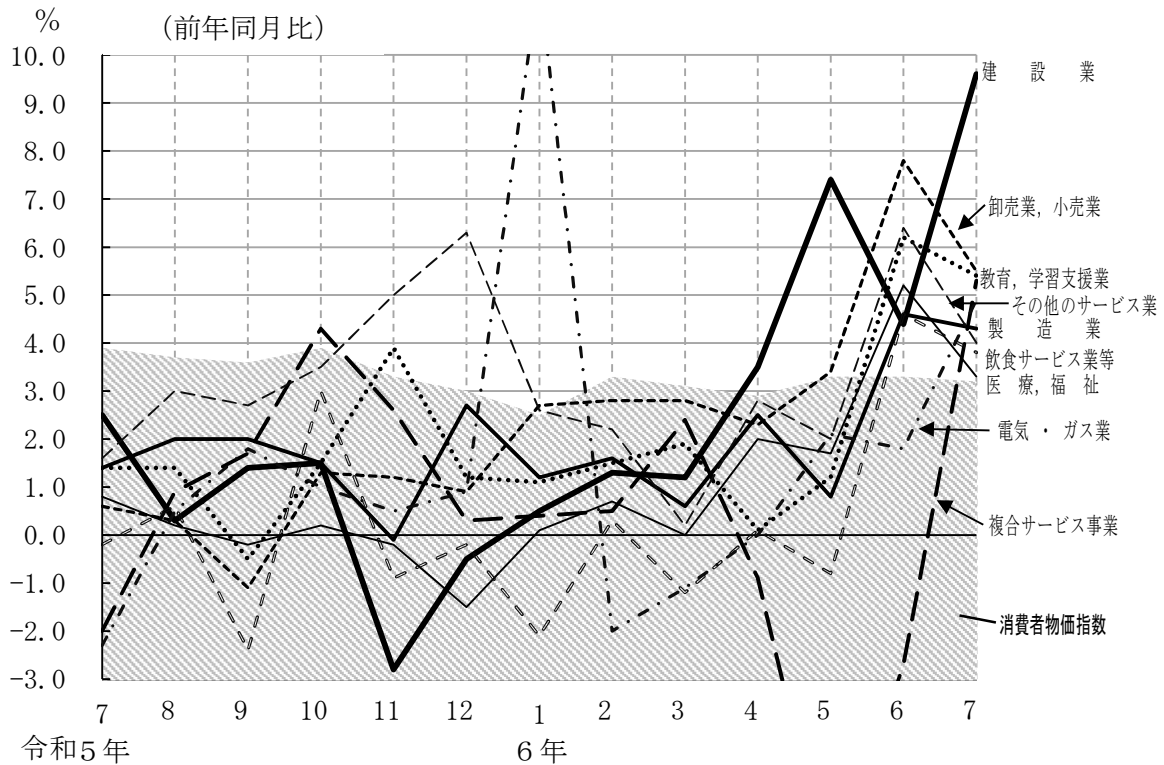

1-5図 実質賃金の動き 事業所規模別現金給与総額

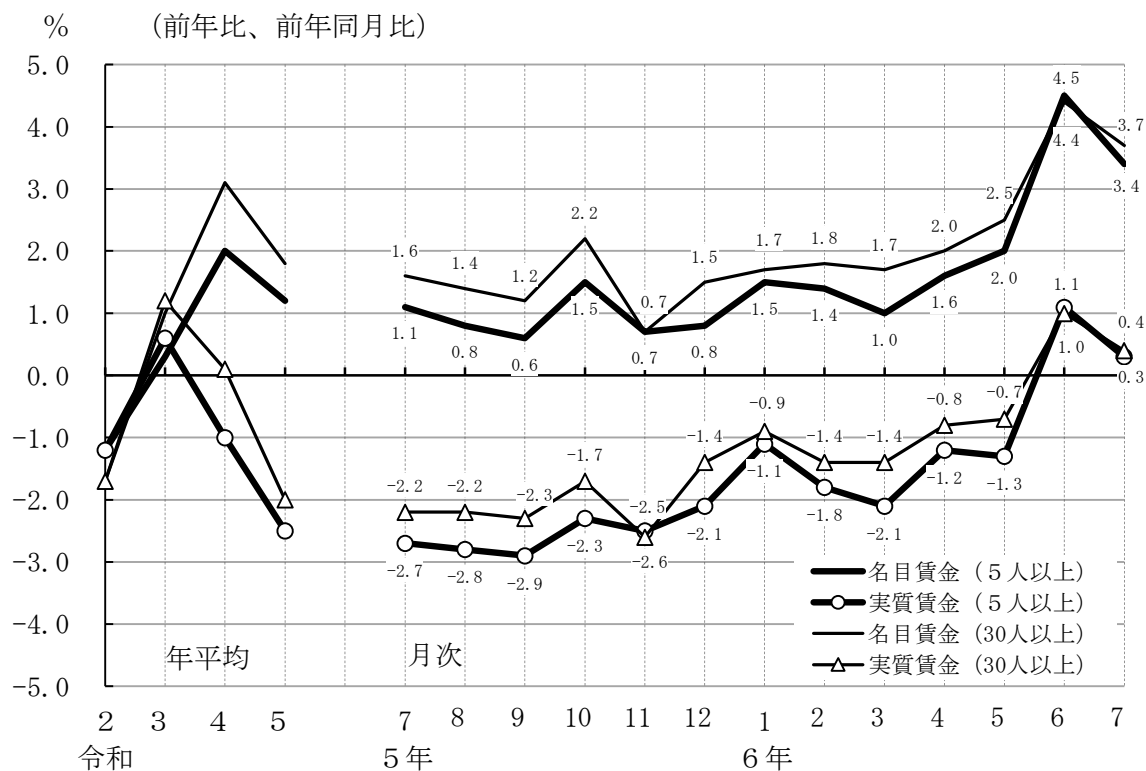

1-6図 実質賃金の動き 事業所規模別きまって支給する給与

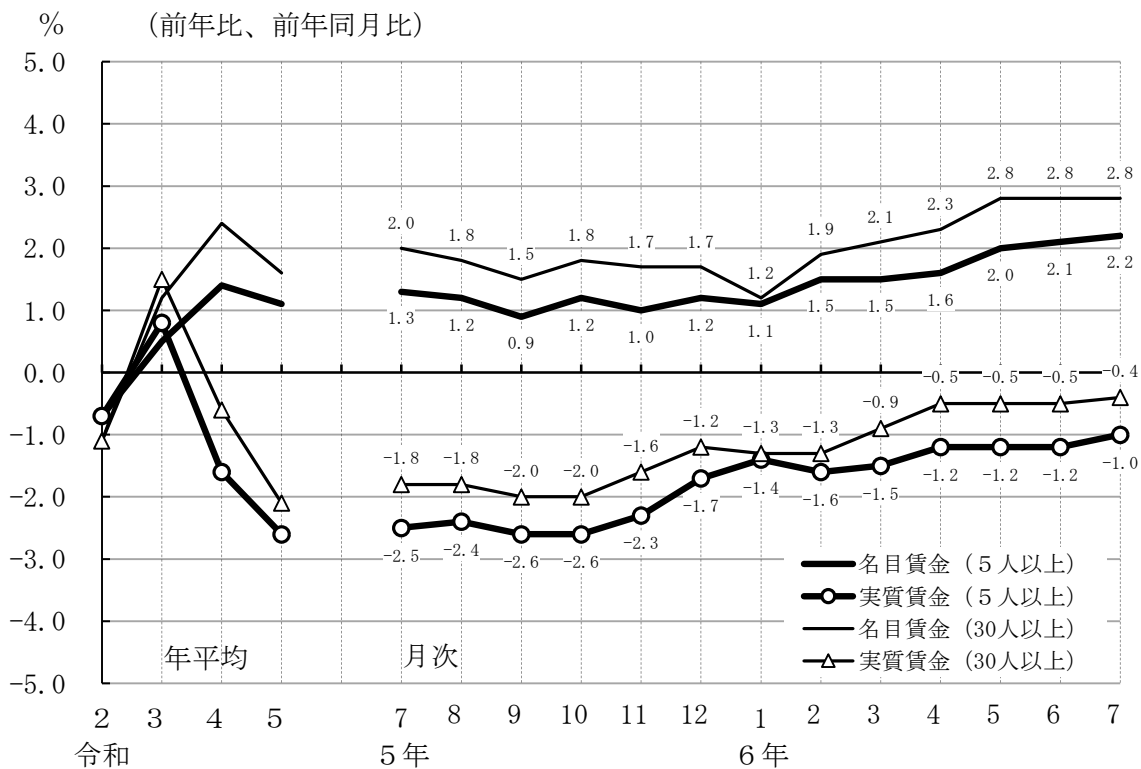

2図 労働時間の動き

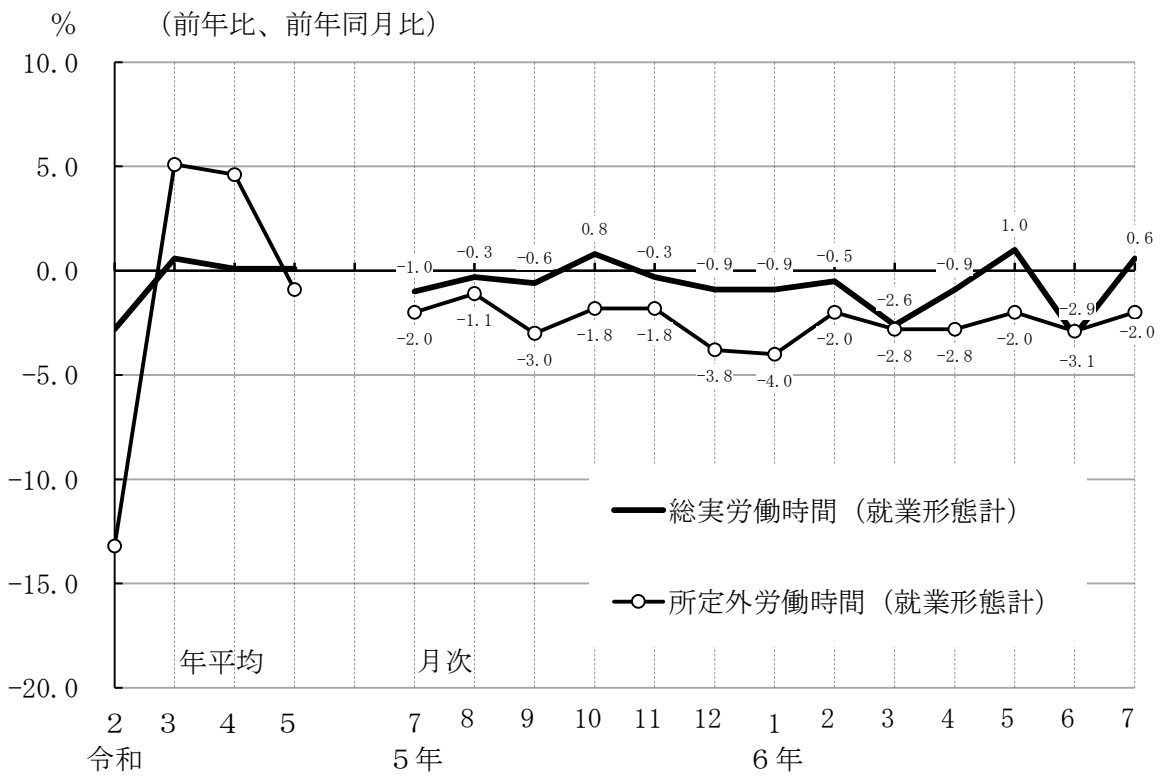

3図 常用雇用、パートタイム労働者比率の動き

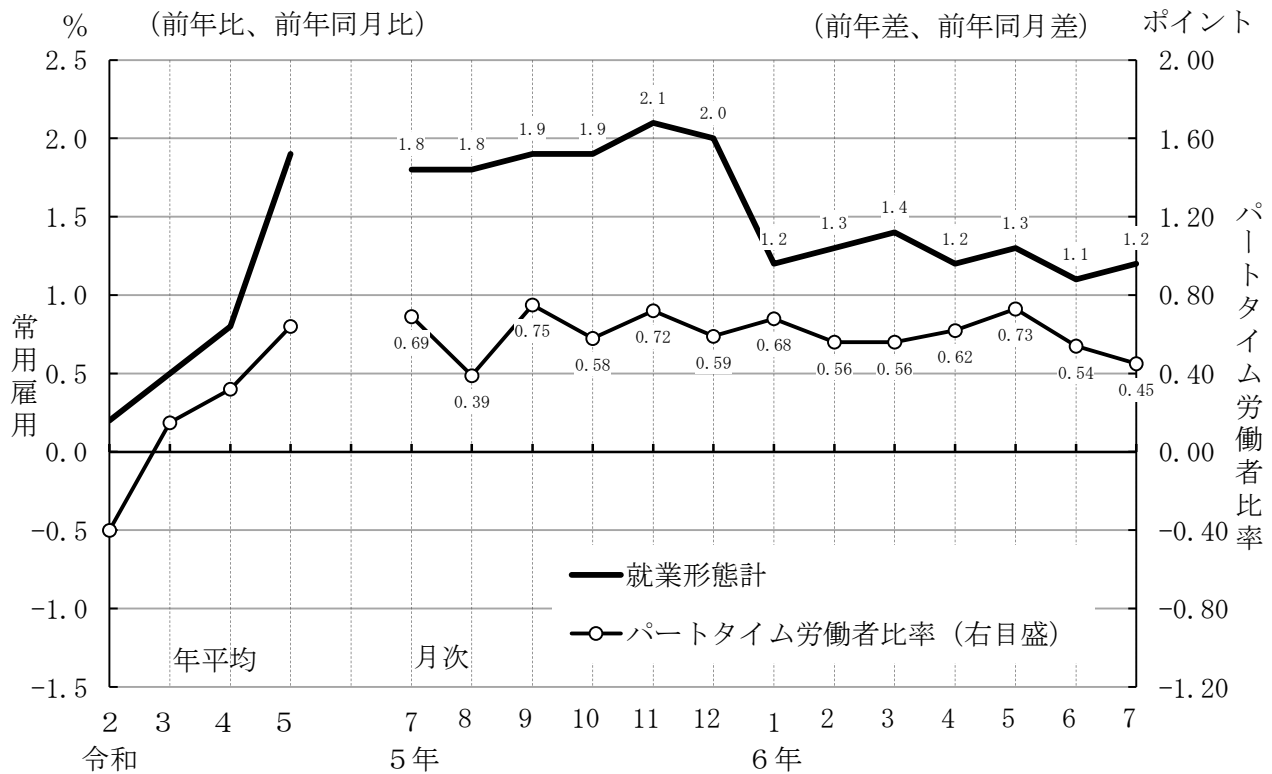

統 計 表
第 1 表 月間現金給与額

(事業所規模 5 人以上、令和 6 年 7 月確報)

産 業	現金給与総額									
	前年比		きまって支給 する給与		所 定 内 給 与		所 定 外 給 与		特別に支払われ た給与	
			円	%	円	%	円	%	円	%
就業形態計	円	%	円	%	円	%	円	%	円	%
調査産業計	403,090	3.4	283,858	2.2	264,290	2.4	19,568	-0.2	119,232	6.6
鉱業、採石業等	490,909	16.3	341,109	12.1	316,927	14.4	24,182	-11.8	149,800	27.2
建設業	543,347	9.6	362,546	2.5	339,031	2.9	23,515	-2.9	180,801	26.9
製造業	574,562	4.3	327,297	3.0	297,002	3.3	30,295	0.8	247,265	6.0
電気・ガス業	498,844	4.9	469,066	3.8	414,430	3.9	54,636	3.0	29,778	27.5
情報通信業	517,667	-1.5	414,325	4.2	379,630	4.4	34,695	2.5	103,342	-19.2
運輸業、郵便業	425,746	-0.6	324,034	1.3	281,648	2.2	42,386	-4.1	101,712	-6.4
卸売業、小売業	398,284	5.5	248,698	2.0	236,280	2.0	12,418	2.0	149,586	11.8
金融業、保険業	466,813	2.9	401,585	3.7	374,770	3.6	26,815	5.0	65,228	-2.0
不動産・物品賃貸業	486,903	0.6	326,095	-1.4	304,231	-1.5	21,864	-0.3	160,808	5.0
学術研究等	600,424	1.5	406,082	3.5	380,640	4.0	25,442	-4.0	194,342	-2.3
飲食サービス業等	152,442	3.8	131,413	2.6	124,035	2.6	7,378	2.5	21,029	12.5
生活関連サービス等	252,767	3.2	206,071	3.4	196,680	3.2	9,391	6.2	46,696	2.2
教育、学習支援業	365,499	5.4	302,936	1.0	296,029	0.9	6,907	6.7	62,563	34.2
医療、福祉	338,513	3.3	262,865	1.8	248,394	1.8	14,471	2.2	75,648	9.2
複合サービス事業	366,737	5.3	298,199	1.6	281,770	1.8	16,429	-0.7	68,538	24.5
その他のサービス業	304,014	4.0	252,980	4.0	233,704	4.4	19,276	-0.5	51,034	4.1
一般労働者	円	%	円	%	円	%	円	%	円	%
調査産業計	530,596	3.9	361,243	2.5	334,353	2.6	26,890	0.2	169,353	7.1
鉱業、採石業等	505,439	18.0	350,356	13.8	325,180	16.1	25,176	-9.8	155,083	29.3
建設業	569,575	10.4	378,145	3.3	353,261	3.7	24,884	-2.1	191,430	27.8
製造業	638,121	4.3	356,129	3.0	322,408	3.2	33,721	0.4	281,992	6.1
電気・ガス業	514,021	4.8	483,154	3.6	426,054	3.7	57,100	2.7	30,867	27.2
情報通信業	541,365	-1.6	431,823	4.2	395,216	4.3	36,607	2.7	109,542	-19.2
運輸業、郵便業	481,044	-0.6	361,134	1.5	312,226	2.5	48,908	-4.0	119,910	-6.2
卸売業、小売業	626,363	6.9	363,359	2.6	342,733	2.5	20,626	3.4	263,004	13.7
金融業、保険業	500,208	3.3	428,999	4.2	399,589	4.1	29,410	5.0	71,209	-1.7
不動産・物品賃貸業	575,350	0.7	377,288	-1.5	350,720	-1.7	26,568	0.2	198,062	5.3
学術研究等	653,416	2.5	437,655	4.5	409,539	5.0	28,116	-2.9	215,761	-1.4
飲食サービス業等	394,711	5.3	307,003	3.3	282,897	3.3	24,106	2.5	87,708	12.8
生活関連サービス等	399,848	1.4	311,569	2.3	295,728	2.2	15,841	2.8	88,279	-1.5
教育、学習支援業	491,848	5.9	400,950	1.1	391,160	1.0	9,790	7.0	90,898	34.1
医療、福祉	436,952	2.5	328,571	0.9	308,224	0.8	20,347	1.8	108,381	7.7
複合サービス事業	415,673	5.7	332,381	1.8	314,077	1.9	18,304	0.4	83,292	24.6
その他のサービス業	375,648	3.4	304,680	3.2	279,453	3.6	25,227	-1.4	70,968	4.1
パートタイム労働者	円	%	円	%	円	%	円	%	円	%
調査産業計	115,141	4.2	109,097	3.6	106,063	3.6	3,034	4.0	6,044	15.9
鉱業、採石業等	141,398	25.5	118,676	5.3	118,403	6.4	273	-79.5	22,722	26631.8
建設業	122,118	-12.4	112,019	-12.4	110,485	-11.9	1,534	-35.3	10,099	-13.3
製造業	151,152	3.3	135,228	3.8	127,759	3.4	7,469	13.5	15,924	-1.7
電気・ガス業	172,989	3.4	166,589	3.0	164,852	3.0	1,737	-10.6	6,400	18.9
情報通信業	156,344	10.7	147,535	11.0	141,990	11.8	5,545	-7.2	8,809	6.4
運輸業、郵便業	136,868	1.6	130,226	1.4	121,913	1.5	8,313	-1.1	6,642	7.4
卸売業、小売業	111,227	5.9	104,387	5.3	102,300	5.2	2,087	6.2	6,840	17.3
金融業、保険業	172,681	2.1	160,133	2.1	156,176	1.1	3,957	58.9	12,548	2.8
不動産・物品賃貸業	118,245	5.6	112,719	4.8	110,462	5.1	2,257	-5.4	5,526	25.2
学術研究等	158,571	5.2	142,821	1.4	139,676	1.3	3,145	6.0	15,750	60.1
飲食サービス業等	79,499	-0.4	78,545	0.1	76,203	0.2	2,342	-2.6	954	-29.4
生活関連サービス等	99,717	3.2	96,292	1.9	93,612	1.5	2,680	15.8	3,425	64.0
教育、学習支援業	102,130	5.0	98,632	3.3	97,733	3.2	899	12.9	3,498	98.0
医療、福祉	138,726	6.1	129,512	4.5	126,967	4.6	2,545	-0.9	9,214	36.2
複合サービス事業	146,559	-0.3	144,403	-0.4	136,413	0.3	7,990	-10.3	2,156	5.3
その他のサービス業	131,911	8.9	128,769	9.0	123,790	9.0	4,979	10.7	3,142	2.4
事業所規模30人以上	円	%	円	%	円	%	円	%	円	%
調査産業計	459,951	3.7	317,490	2.8	292,893	3.0	24,597	0.4	142,461	5.9
一般労働者	568,824	4.1	381,653	3.0	350,296	3.2	31,357	0.6	187,171	6.4
パートタイム労働者	129,320	4.6	122,637	4.2	118,568	4.1	4,069	4.7	6,683	15.9

注：産業名については、最終頁の利用上の注意5)を参照。

第2表 月間実労働時間及び出勤日数

(事業所規模5人以上、令和6年7月確報)

産 業	総実労働時間						出 勤 日 数	
	前年比		所定内労働時間		所定外労働時間		前年差	
			時間	%	時間	%		
	時間	%	時間	%	時間	%	日	日
就業形態計								
調査産業計	141.5	0.6	131.4	0.8	10.1	-2.0	18.3	0.3
鉱業、採石業等	167.1	-2.8	153.5	0.2	13.6	-27.3	20.9	0.1
建設業	168.5	-0.3	155.9	0.5	12.6	-9.4	20.7	0.0
製造業	162.4	0.1	148.8	0.2	13.6	-0.7	19.6	0.1
電気・ガス業	164.3	5.4	149.2	5.8	15.1	1.3	19.8	1.0
情報通信業	165.4	3.1	149.5	2.9	15.9	5.3	19.6	0.5
運輸業、郵便業	168.7	-0.9	147.0	-0.2	21.7	-5.3	19.9	0.1
卸売業、小売業	131.2	-0.3	124.0	-0.5	7.2	2.9	17.9	-0.1
金融業、保険業	154.9	4.2	141.7	4.1	13.2	4.7	19.4	0.7
不動産・物品賃貸業	154.3	0.0	142.4	0.2	11.9	-2.4	19.1	-0.2
学術研究等	161.3	2.5	148.2	3.1	13.1	-4.3	19.5	0.6
飲食サービス業等	90.2	-1.1	84.9	-1.0	5.3	-3.7	13.7	-0.1
生活関連サービス等	124.4	0.7	117.8	0.4	6.6	8.2	16.9	-0.2
教育、学習支援業	133.1	5.0	122.1	5.1	11.0	3.8	17.5	1.0
医療、福祉	133.4	1.4	128.3	1.4	5.1	2.0	18.0	0.2
複合サービス事業	154.7	3.5	145.6	4.2	9.1	-6.2	19.6	0.8
その他のサービス業	143.9	1.4	133.4	1.9	10.5	-3.7	18.6	0.4
一般労働者								
調査産業計	168.2	1.2	154.6	1.5	13.6	-1.4	20.2	0.2
鉱業、採石業等	170.6	-1.4	156.5	1.6	14.1	-25.8	21.3	0.5
建設業	174.0	0.4	160.7	1.3	13.3	-8.9	21.1	0.1
製造業	169.7	0.1	154.9	0.2	14.8	-1.3	20.0	0.1
電気・ガス業	166.6	5.4	150.9	5.8	15.7	1.2	19.9	1.0
情報通信業	169.8	3.1	153.2	2.9	16.6	5.1	19.9	0.5
運輸業、郵便業	181.6	-0.8	156.8	0.2	24.8	-5.6	20.7	0.2
卸売業、小売業	167.3	0.4	155.9	0.2	11.4	2.7	20.2	0.0
金融業、保険業	160.4	4.1	146.0	4.2	14.4	4.3	19.7	0.7
不動産・物品賃貸業	169.9	0.0	155.6	0.2	14.3	-2.7	20.2	-0.1
学術研究等	169.5	3.0	155.0	3.7	14.5	-3.3	20.1	0.6
飲食サービス業等	176.1	0.9	160.8	1.4	15.3	-3.8	20.4	-0.1
生活関連サービス等	167.7	-0.4	157.5	-0.5	10.2	2.0	20.4	-0.3
教育、学習支援業	169.3	5.4	153.5	5.6	15.8	3.9	20.6	1.2
医療、福祉	159.7	1.2	152.7	1.2	7.0	1.5	20.0	0.2
複合サービス事業	164.5	4.2	154.6	5.0	9.9	-6.7	20.1	0.9
その他のサービス業	164.5	0.9	150.9	1.4	13.6	-4.9	19.9	0.3
パートタイム労働者								
調査産業計	81.5	0.0	79.2	-0.1	2.3	4.5	14.0	0.2
鉱業、採石業等	80.7	-27.8	80.6	-27.6	0.1	-79.9	11.6	-6.4
建設業	80.4	-12.4	79.4	-12.1	1.0	-33.3	14.2	-0.6
製造業	113.2	0.7	107.9	0.2	5.3	10.4	17.1	0.1
電気・ガス業	113.1	3.6	112.0	3.7	1.1	0.0	16.8	0.5
情報通信業	99.3	7.4	93.5	5.9	5.8	38.1	14.8	1.1
運輸業、郵便業	101.3	-1.5	95.9	-2.1	5.4	7.9	15.6	-0.4
卸売業、小売業	85.6	0.3	83.8	0.1	1.8	12.5	15.0	0.0
金融業、保険業	106.4	6.1	104.0	5.6	2.4	41.2	16.8	0.8
不動産・物品賃貸業	89.2	1.4	87.5	1.5	1.7	0.0	14.6	-0.2
学術研究等	93.4	1.4	91.4	1.1	2.0	17.6	14.9	0.6
飲食サービス業等	64.3	-3.7	62.0	-3.6	2.3	-4.2	11.7	-0.3
生活関連サービス等	79.1	0.0	76.4	-0.7	2.7	22.7	13.3	-0.3
教育、学習支援業	57.7	4.4	56.6	3.7	1.1	57.1	11.0	0.2
医療、福祉	80.2	0.9	78.9	1.1	1.3	-7.1	14.0	0.2
複合サービス事業	110.4	-1.1	104.7	-1.3	5.7	3.6	17.3	0.0
その他のサービス業	94.4	4.2	91.3	4.2	3.1	6.9	15.6	0.6
事業所規模30人以上 調査産業計								
就業形態計	148.0	1.1	136.2	1.3	11.8	-0.8	18.6	0.2
一般労働者	167.5	1.3	152.8	1.5	14.7	-1.4	19.9	0.3
パートタイム労働者	88.5	0.8	85.7	0.7	2.8	3.7	14.7	0.2

注：産業名については、最終頁の利用上の注意5)を参照。

第3表 常用雇用及び労働異動率

(事業所規模5人以上、令和6年7月確報)

産 業	労働者総数				入 職 率		離 職 率	
			パートタイム労働者比率					
	前年比		前年差		前年差	前年差		
就業形態計	千人	%	%	ポイント	%	ポイント	%	ポイント
調査産業計	51,092	1.2	30.77	0.45	1.81	-0.12	1.67	-0.06
鉱業、採石業等	13	4.2	3.99	2.17	1.23	0.98	0.53	0.20
建設業	2,536	0.1	5.86	0.56	1.25	0.30	1.15	0.01
製造業	7,693	0.0	13.05	0.01	0.89	-0.08	0.97	-0.09
電気・ガス業	265	-0.6	4.47	-0.31	1.51	-2.00	2.14	-1.58
情報通信業	1,876	1.7	6.17	0.11	1.59	-0.19	1.78	-0.39
運輸業、郵便業	2,969	-0.4	16.11	0.27	2.04	-0.05	1.95	0.00
卸売業、小売業	9,328	1.8	44.32	1.02	1.72	0.03	1.52	-0.04
金融業、保険業	1,335	0.4	10.19	0.45	1.75	0.27	1.77	-0.17
不動産・物品賃貸業	912	2.3	19.42	0.36	1.46	-0.19	1.56	0.06
学術研究等	1,742	2.8	10.74	1.17	1.45	0.14	1.27	0.02
飲食サービス業等	4,350	4.5	76.92	-0.48	4.09	-0.44	3.12	-0.20
生活関連サービス等	1,483	4.3	49.25	-1.02	2.71	-0.29	2.41	-0.01
教育、学習支援業	3,214	4.0	32.44	0.41	1.47	0.17	1.32	0.05
医療、福祉	8,326	0.7	33.11	-0.37	1.46	-0.10	1.46	0.08
複合サービス事業	348	0.1	18.19	-0.06	0.59	-0.07	0.73	-0.06
その他のサービス業	4,703	1.1	29.51	0.01	2.53	-0.12	2.36	0.12
一般労働者	千人	%	%	ポイント	%	ポイント	%	ポイント
調査産業計	35,371	3.2	—	—	1.27	-0.02	1.36	-0.01
鉱業、採石業等	12	1.7	—	—	1.27	1.02	0.55	0.22
建設業	2,387	-0.4	—	—	1.21	0.34	1.12	0.03
製造業	6,689	0.5	—	—	0.79	-0.01	0.88	-0.05
電気・ガス業	253	0.2	—	—	1.50	-2.16	2.18	-1.70
情報通信業	1,760	1.6	—	—	1.53	-0.07	1.76	-0.33
運輸業、郵便業	2,491	-0.9	—	—	1.91	-0.14	1.90	-0.06
卸売業、小売業	5,194	-0.2	—	—	1.24	0.11	1.24	0.08
金融業、保険業	1,199	-0.1	—	—	1.82	0.31	1.83	-0.13
不動産・物品賃貸業	735	1.4	—	—	1.32	-0.06	1.59	0.17
学術研究等	1,555	2.0	—	—	1.40	0.26	1.29	0.07
飲食サービス業等	1,004	15.5	—	—	2.17	-0.31	1.87	-0.54
生活関連サービス等	752	5.1	—	—	1.61	-0.64	2.14	0.11
教育、学習支援業	2,172	5.3	—	—	0.72	0.15	0.65	0.10
医療、福祉	5,569	1.6	—	—	0.91	-0.31	1.23	-0.03
複合サービス事業	285	0.1	—	—	0.54	0.03	0.69	-0.06
その他のサービス業	3,315	1.0	—	—	2.04	0.00	2.19	0.16
パートタイム労働者	千人	%	%	ポイント	%	ポイント	%	ポイント
調査産業計	15,721	-3.4	—	—	3.03	-0.25	2.37	-0.13
鉱業、採石業等	1	133.3	—	—	0.39	0.39	0.20	0.20
建設業	149	9.7	—	—	1.98	-0.49	1.66	-0.36
製造業	1,004	-3.9	—	—	1.53	-0.52	1.63	-0.25
電気・ガス業	12	-15.3	—	—	1.55	0.66	1.41	0.62
情報通信業	116	2.9	—	—	2.48	-2.16	2.04	-1.36
運輸業、郵便業	478	1.8	—	—	2.70	0.40	2.19	0.29
卸売業、小売業	4,134	4.4	—	—	2.32	-0.11	1.88	-0.20
金融業、保険業	136	5.1	—	—	1.11	-0.11	1.19	-0.57
不動産・物品賃貸業	177	5.8	—	—	2.03	-0.77	1.44	-0.45
学術研究等	187	9.1	—	—	1.89	-0.90	1.08	-0.39
飲食サービス業等	3,346	1.7	—	—	4.67	-0.41	3.49	-0.07
生活関連サービス等	730	3.4	—	—	3.87	0.11	2.70	-0.12
教育、学習支援業	1,043	1.0	—	—	3.03	0.25	2.72	0.00
医療、福祉	2,757	-0.9	—	—	2.57	0.36	1.92	0.32
複合サービス事業	63	-0.6	—	—	0.80	-0.52	0.92	-0.07
その他のサービス業	1,388	1.9	—	—	3.70	-0.43	2.76	-0.01
事業所規模30人以上 調査産業計	千人	%	%	ポイント	%	ポイント	%	ポイント
就業形態計	31,199	1.3	24.84	0.40	1.72	-0.04	1.69	-0.02
一般労働者	23,450	0.9	—	—	1.27	-0.01	1.43	-0.01
パートタイム労働者	7,749	2.1	—	—	3.07	-0.16	2.49	-0.05

注：産業名については、最終頁の利用上の注意5)を参照。

時系列表第1表 賃金指数

(事業所規模5人以上)

(令和2年平均=100)

年 月	調査産業計		一般労働者		パートタイム労働者		事業所規模30人以上		製造業	卸売業、 小売業	医療、福 祉
	前年比	前年比	前年比	前年比	前年比	前年比	前年比	前年比	前年比	前年比	
	%		%		%		%		%	%	%
現金給与総額											
令和2年	100.0	-1.2	100.0	-1.7	100.0	-0.4	100.0	-1.7	-3.4	0.1	0.2
3年	100.3	0.3	100.5	0.5	100.1	0.1	100.9	1.0	2.0	2.1	-1.0
4年	102.3	2.0	102.8	2.3	102.7	2.6	104.0	3.1	1.7	1.7	1.9
5年	103.5	1.2	104.6	1.8	105.2	2.4	105.9	1.8	1.7	0.3	0.5
令和5年6月	145.1	2.3	150.0	2.9	112.0	1.7	159.1	3.4	3.9	-1.4	1.1
7月	119.4	1.1	122.0	1.8	108.0	1.3	122.3	1.6	1.4	0.6	0.8
8月	88.5	0.8	87.9	1.2	103.5	2.4	87.1	1.4	2.0	0.3	0.2
9月	87.2	0.6	86.7	1.2	102.5	1.6	87.0	1.2	2.0	-1.1	-0.2
10月	87.7	1.5	87.2	1.9	103.8	3.2	87.6	2.2	1.5	1.3	0.2
11月	91.1	0.7	91.0	1.1	104.7	2.3	90.6	0.7	-0.1	1.2	-0.2
12月	179.8	0.8	190.2	1.4	118.4	2.4	195.2	1.5	2.7	0.9	-1.5
6年1月	90.3	1.5	88.5	2.1	105.2	2.6	87.8	1.7	1.2	2.7	0.1
2月	88.3	1.4	86.2	1.8	105.8	3.0	85.9	1.8	1.6	2.8	0.7
3月	94.9	1.0	93.2	1.3	109.0	2.8	93.1	1.7	0.6	2.8	0.0
4月	92.9	1.6	90.7	2.1	109.6	2.5	90.5	2.0	2.5	2.3	2.0
5月	93.4	2.0	91.2	2.6	109.4	3.4	91.5	2.5	0.8	3.4	1.7
6月	156.7	4.5	159.4	5.0	122.4	5.7	165.1	4.4	4.6	7.8	5.2
7月	126.6	3.4	127.2	3.9	115.9	4.2	126.0	3.7	4.3	5.5	3.3
きまって支給する給与											
令和2年	100.0	-0.7	100.0	-1.1	100.0	-0.9	100.0	-1.1	-2.2	0.4	0.2
3年	100.5	0.5	100.7	0.8	100.1	0.2	101.2	1.2	1.8	1.4	-0.1
4年	101.9	1.4	102.3	1.6	102.6	2.5	103.6	2.4	0.6	1.4	1.9
5年	103.0	1.1	103.9	1.6	105.3	2.6	105.3	1.6	1.3	0.5	0.7
令和5年6月	103.7	1.4	104.0	1.8	107.1	1.9	105.6	1.8	1.7	0.5	0.9
7月	103.5	1.3	104.2	2.0	106.3	2.0	105.7	2.0	1.5	0.5	0.7
8月	102.6	1.2	103.4	1.5	105.3	2.4	104.9	1.8	1.7	1.1	0.2
9月	103.0	0.9	104.0	1.5	105.1	1.5	105.3	1.5	1.8	0.7	-0.2
10月	103.7	1.2	104.7	1.6	106.3	3.1	106.1	1.8	1.7	0.6	0.2
11月	103.6	1.0	104.8	1.6	106.5	2.2	106.1	1.7	2.0	0.2	-0.2
12月	103.7	1.2	104.9	1.6	107.4	2.5	106.2	1.7	1.5	1.6	-0.1
6年1月	104.7	1.1	104.1	1.6	107.2	2.5	104.5	1.2	1.2	2.0	0.3
2月	105.3	1.5	104.6	1.9	108.3	3.0	105.1	1.9	1.5	2.7	1.1
3月	106.4	1.5	105.7	1.8	110.1	3.1	106.5	2.1	1.5	3.2	1.1
4月	108.0	1.6	107.0	2.1	112.0	2.8	108.0	2.3	2.1	1.9	1.9
5月	107.4	2.0	106.3	2.6	111.6	3.4	107.5	2.8	3.0	1.9	1.7
6月	108.2	2.1	107.0	2.6	113.1	2.4	108.2	2.8	2.6	2.2	2.1
7月	108.2	2.2	107.1	2.5	113.2	3.6	108.3	2.8	3.0	2.0	1.8
所定内給与											
令和2年	100.0	0.2	100.0	-0.1	100.0	-0.4	100.0	0.1	-0.2	1.1	0.8
3年	100.3	0.3	100.4	0.4	100.3	0.3	100.8	0.8	0.6	1.4	-0.3
4年	101.4	1.1	101.7	1.3	102.6	2.3	102.8	2.0	0.2	1.0	1.6
5年	102.6	1.2	103.3	1.6	105.2	2.5	104.7	1.8	1.7	0.6	0.8
令和5年6月	103.4	1.3	103.7	1.7	107.2	2.0	105.2	1.8	1.8	0.5	1.0
7月	103.1	1.4	103.7	2.0	106.3	2.0	105.2	2.1	1.9	0.7	0.6
8月	102.4	1.3	103.1	1.6	105.2	2.5	104.5	2.0	2.3	1.0	0.7
9月	102.7	1.0	103.6	1.6	105.2	1.7	104.9	1.6	2.4	0.8	0.0
10月	103.1	1.3	104.0	1.7	106.3	3.2	105.4	2.0	2.2	0.6	0.3
11月	102.9	1.0	104.0	1.6	106.5	2.3	105.3	1.9	2.6	0.2	0.0
12月	103.1	1.4	104.2	1.8	107.3	2.7	105.5	2.1	2.1	1.5	0.4
6年1月	104.5	1.3	103.8	1.8	107.1	2.7	104.3	1.5	1.8	1.8	0.4
2月	105.0	1.7	104.3	2.2	108.3	3.0	104.9	2.2	2.1	2.7	1.0
3月	105.9	1.7	105.1	2.0	110.0	3.1	106.0	2.3	2.0	3.3	0.9
4月	107.5	1.8	106.4	2.3	111.8	2.7	107.5	2.5	2.7	1.9	1.7
5月	107.2	2.1	106.0	2.6	111.6	3.4	107.3	2.9	3.2	1.9	1.6
6月	108.0	2.2	106.7	2.7	113.2	2.4	108.1	3.0	2.7	2.0	2.2
7月	107.9	2.4	106.7	2.6	113.2	3.6	108.1	3.0	3.3	2.0	1.8

時系列表第2表 労働時間指数

(事業所規模5人以上)

(令和2年平均=100)

年 月	調査産業計		一般労働者		パートタイム労働者		事業所規模30人以上		製造業	卸売業、 小売業	医療、福 祉
	前年比	%	前年比	%	前年比	%	前年比	%	前年比	前年比	前年比
総実労働時間											
令和2年	100.0	-2.8	100.0	-2.6	100.0	-4.7	100.0	-2.8	-4.1	-1.3	-1.0
3年	100.7	0.6	101.0	1.1	99.3	-0.7	101.4	1.4	1.8	0.6	0.0
4年	100.8	0.1	101.2	0.2	100.3	1.0	102.0	0.6	0.4	-0.2	-0.7
5年	100.9	0.1	101.9	0.7	99.9	-0.4	102.4	0.4	0.3	-0.8	0.4
令和5年6月	105.4	0.1	106.5	0.6	102.8	-1.1	106.6	0.0	0.8	-0.5	0.6
7月	102.6	-1.0	103.8	-0.2	100.6	-1.9	104.2	-0.5	-0.8	-2.0	-1.0
8月	97.6	-0.3	97.9	0.1	99.1	-0.9	99.2	0.1	-0.3	-1.2	-0.2
9月	101.0	-0.6	102.2	0.3	99.9	-1.4	102.1	-0.5	-0.1	-0.2	-0.3
10月	102.4	0.8	103.9	1.5	99.9	-0.6	104.3	1.4	1.1	-0.2	0.8
11月	102.4	-0.3	104.2	0.7	99.5	-1.8	104.2	0.2	0.5	-0.8	-0.3
12月	100.7	-0.9	102.1	-0.3	99.9	-1.2	102.1	-0.6	-0.3	-0.9	-0.4
6年1月	95.3	-0.9	94.6	-0.3	97.5	-1.0	96.1	-0.7	-0.4	-1.2	-0.6
2月	99.6	-0.5	99.4	-0.1	99.4	-0.5	99.5	-0.2	-0.3	-0.3	-0.3
3月	100.9	-2.6	100.6	-2.5	101.0	-1.6	101.1	-2.7	-1.8	-0.8	-2.2
4月	104.7	-0.9	104.7	-0.5	103.4	-0.8	105.1	-0.7	-1.6	-1.2	0.4
5月	101.3	1.0	100.6	1.8	102.1	-0.5	102.3	1.7	2.2	0.1	0.7
6月	103.7	-3.1	103.4	-2.9	103.0	-1.9	103.7	-2.9	-2.0	-2.1	-3.0
7月	104.7	0.6	104.9	1.2	102.8	0.0	105.4	1.1	0.1	-0.3	1.4
所定内労働時間											
令和2年	100.0	-2.0	100.0	-1.5	100.0	-4.2	100.0	-1.7	-2.3	-0.8	-0.5
3年	100.4	0.4	100.6	0.6	99.5	-0.4	100.9	0.8	0.7	0.5	0.1
4年	100.1	-0.3	100.3	-0.3	100.3	0.8	101.1	0.2	0.0	-0.5	-1.2
5年	100.3	0.2	101.1	0.8	99.8	-0.5	101.6	0.5	0.8	-0.7	0.5
令和5年6月	105.2	0.2	106.2	0.7	102.8	-1.1	106.3	0.2	1.2	-0.3	0.4
7月	102.1	-0.9	103.2	-0.2	100.5	-2.0	103.6	-0.5	-0.2	-1.8	-1.1
8月	97.3	-0.2	97.6	0.2	99.0	-0.9	98.8	0.2	0.4	-1.2	-0.1
9月	100.6	-0.3	101.6	0.6	99.7	-1.6	101.4	-0.3	0.6	0.0	-0.2
10月	101.7	1.0	103.0	1.7	99.7	-0.7	103.3	1.5	1.8	-0.2	0.8
11月	101.7	-0.1	103.3	0.9	99.4	-1.8	103.4	0.5	1.1	-0.8	-0.2
12月	100.1	-0.5	101.3	0.0	99.6	-1.2	101.2	-0.3	0.3	-0.8	-0.1
6年1月	94.6	-0.6	93.8	-0.1	97.3	-0.9	95.4	-0.4	0.3	-1.2	-0.3
2月	98.9	-0.4	98.6	0.1	99.4	-0.6	98.8	0.0	0.4	-0.5	-0.4
3月	99.9	-2.6	99.5	-2.5	100.8	-1.8	100.1	-2.8	-1.5	-0.8	-2.4
4月	104.1	-0.7	103.9	-0.3	103.2	-0.9	104.4	-0.5	-1.1	-1.2	0.1
5月	100.9	1.2	100.2	2.1	101.9	-0.7	101.9	2.0	2.7	0.3	0.6
6月	103.3	-3.1	103.0	-2.9	103.0	-2.1	103.4	-3.0	-1.8	-2.0	-3.0
7月	104.4	0.8	104.5	1.5	102.6	-0.1	105.1	1.3	0.2	-0.5	1.4
所定外労働時間											
令和2年	100.0	-13.2	100.0	-13.0	100.0	-18.1	100.0	-13.1	-20.7	-10.6	-13.0
3年	105.2	5.1	106.2	6.2	93.7	-6.4	107.4	7.4	14.1	3.6	-0.8
4年	110.0	4.6	111.3	4.8	102.8	9.7	113.0	5.2	6.2	4.2	10.3
5年	109.0	-0.9	110.9	-0.4	104.4	1.6	111.6	-1.2	-5.5	-2.8	0.4
令和5年6月	108.7	0.0	110.5	0.0	100.0	-4.6	110.2	-1.6	-3.6	-2.8	4.2
7月	108.7	-2.0	110.5	-0.7	104.8	0.0	111.1	-0.8	-6.9	-4.2	2.0
8月	101.1	-1.1	102.4	-0.8	104.8	0.0	103.7	-0.9	-7.3	-2.8	-1.9
9月	107.6	-3.0	110.5	-1.4	104.8	4.8	111.1	-1.7	-6.2	-2.8	-2.0
10月	112.0	-1.8	114.5	-0.7	104.8	0.0	115.7	-0.9	-6.1	0.0	2.0
11月	112.0	-1.8	114.5	-1.4	104.8	0.0	113.9	-2.4	-6.0	-1.3	-1.9
12月	109.8	-3.8	112.1	-2.8	109.5	-4.2	112.0	-4.0	-6.7	-1.3	-5.5
6年1月	104.3	-4.0	104.0	-3.1	104.8	-4.3	103.7	-4.2	-7.6	-1.4	-7.6
2月	109.8	-2.0	109.7	-1.4	100.0	5.0	108.3	-2.5	-7.0	1.5	2.1
3月	114.1	-2.8	114.5	-2.1	109.5	4.5	113.0	-1.6	-5.5	0.0	1.9
4月	114.1	-2.8	113.7	-2.7	109.5	4.5	113.0	-3.2	-6.4	0.0	8.3
5月	106.5	-2.0	105.6	-1.6	109.5	4.5	106.5	-1.7	-3.9	-2.8	2.1
6月	108.7	-2.9	108.1	-2.9	104.8	4.8	107.4	-2.5	-4.4	-2.8	-2.1
7月	109.8	-2.0	109.7	-1.4	109.5	4.5	109.3	-0.8	-0.7	2.9	2.0

時系列表第3表 常用雇用指数

(事業所規模5人以上)

(令和2年平均=100)

年月	調査産業計						製造業	卸売業、 小売業	医療、福 祉		
	一般労働者		パートタイム労働者		事業所規模30人以上						
	前年比	前年比	前年比	前年比	前年比	前年比	前年比	前年比	前年比		
	%	%	%	%	%	%	%	%	%		
令和2年	100.0	0.2	100.0	0.8	100.0	-1.0	100.0	1.1	0.0	-0.4	2.2
3年	100.5	0.5	100.3	0.3	101.0	1.0	100.3	0.3	-1.1	0.4	2.8
4年	101.3	0.8	100.6	0.3	102.8	1.8	99.7	-0.6	-0.9	-0.8	2.6
5年	103.1	1.9	101.5	0.9	106.8	3.9	100.4	0.8	0.2	0.3	1.9
令和5年6月	103.5	1.8	102.1	1.0	106.4	3.3	100.7	0.6	0.1	0.1	1.8
7月	103.7	1.8	102.1	0.8	107.3	4.0	100.8	0.7	0.0	0.3	1.7
8月	103.6	1.8	102.0	1.2	107.3	3.1	100.6	0.7	0.0	0.1	1.7
9月	103.7	1.9	101.8	0.8	108.0	4.3	100.6	0.8	0.2	0.3	1.8
10月	103.9	1.9	101.9	1.1	108.4	3.7	100.6	0.8	0.3	0.5	2.0
11月	104.2	2.1	101.9	1.1	109.4	4.5	100.9	1.0	0.3	0.7	2.1
12月	104.3	2.0	101.9	1.3	110.0	3.9	101.0	1.1	0.3	0.8	2.2
6年1月	103.2	1.2	103.6	3.0	102.4	-2.6	100.7	0.9	0.2	1.2	0.8
2月	103.1	1.3	103.5	3.2	102.4	-2.8	100.6	1.0	0.2	1.2	0.8
3月	102.7	1.4	103.0	3.1	102.0	-2.8	100.0	1.2	0.0	1.3	0.8
4月	103.9	1.2	104.9	2.9	101.7	-2.6	101.6	1.1	0.0	1.3	1.1
5月	104.3	1.3	105.0	2.9	102.9	-2.2	101.9	1.2	-0.1	1.6	1.0
6月	104.6	1.1	105.3	3.1	103.2	-3.0	102.1	1.4	-0.1	1.7	0.8
7月	104.9	1.2	105.4	3.2	103.6	-3.4	102.1	1.3	0.0	1.8	0.7

時系列表第4表 パートタイム労働者比率

(事業所規模5人以上)

年月	パートタイム労働者 比率	
	前年差	ポイント
	%	ポイント
令和2年	31.13	-0.40
3年	31.28	0.15
4年	31.60	0.32
5年	32.24	0.64
令和5年6月	32.01	0.47
7月	32.21	0.69
8月	32.24	0.39
9月	32.43	0.75
10月	32.50	0.58
11月	32.68	0.72
12月	32.82	0.59
6年1月	30.88	0.68
2月	30.92	0.56
3月	30.93	0.56
4月	30.48	0.62
5月	30.70	0.73
6月	30.70	0.54
7月	30.77	0.45

時系列表第5表 労働異動率

(事業所規模5人以上)

年月	入職率		離職率	
	前年差	ポイント	前年差	ポイント
	%	ポイント	%	ポイント
令和2年	1.97	-0.19	1.98	-0.08
3年	1.96	-0.01	1.93	-0.05
4年	2.05	0.09	1.98	0.05
5年	2.14	0.09	2.01	0.03
令和5年6月	1.97	-0.03	1.70	0.02
7月	1.93	0.01	1.73	-0.03
8月	1.67	0.03	1.81	0.06
9月	1.79	0.12	1.75	-0.01
10月	2.14	0.13	1.98	0.08
11月	1.79	0.15	1.53	-0.03
12月	1.58	0.01	1.46	0.00
6年1月	1.38	-0.04	1.74	0.08
2月	1.60	-0.04	1.68	-0.10
3月	1.86	-0.07	2.32	-0.07
4月	5.33	-0.13	4.17	-0.13
5月	2.31	-0.03	1.97	-0.04
6月	1.86	-0.11	1.64	-0.06
7月	1.81	-0.12	1.67	-0.06

時系列表第6表
実質賃金指数

(令和2年平均=100)

年月	事業所規模5人以上				事業所規模30人以上			
	現金給与総額		きまって支給する給与		現金給与総額		きまって支給する給与	
	前年比	%	前年比	%	前年比	%	前年比	%
令和2年	100.0	-1.2	100.0	-0.7	100.0	-1.7	100.0	-1.1
3年	100.6	0.6	100.8	0.8	101.2	1.2	101.5	1.5
4年	99.6	-1.0	99.2	-1.6	101.3	0.1	100.9	-0.6
5年	97.1	-2.5	96.6	-2.6	99.3	-2.0	98.8	-2.1
令和5年6月	136.8	-1.6	97.7	-2.5	150.0	-0.5	99.5	-2.1
7月	111.9	-2.7	97.0	-2.5	114.6	-2.2	99.1	-1.8
8月	82.7	-2.8	95.9	-2.4	81.4	-2.2	98.0	-1.8
9月	81.3	-2.9	96.0	-2.6	81.1	-2.3	98.1	-2.0
10月	80.9	-2.3	95.7	-2.6	80.8	-1.7	97.9	-2.0
11月	84.3	-2.5	95.8	-2.3	83.8	-2.6	98.1	-1.6
12月	166.5	-2.1	96.0	-1.7	180.7	-1.4	98.3	-1.2
6年1月	83.5	-1.1	96.8	-1.4	81.1	-0.9	96.6	-1.3
2月	81.7	-1.8	97.4	-1.6	79.5	-1.4	97.2	-1.3
3月	87.5	-2.1	98.1	-1.5	85.8	-1.4	98.2	-0.9
4月	85.2	-1.2	99.1	-1.2	83.0	-0.8	99.1	-0.5
5月	85.3	-1.3	98.1	-1.2	83.6	-0.7	98.2	-0.5
6月	143.0	1.1	98.7	-1.2	150.6	1.0	98.7	-0.5
7月	115.0	0.3	98.3	-1.0	114.4	0.4	98.4	-0.4

注：実質賃金は、名目賃金指数を消費者物価指数（持家の帰属家賃を除く総合）で除して算出している。
帰属家賃を除く総合）で除して算出している。

時系列表第7表
時間当たり給与（パートタイム労働者）

(事業所規模5人以上)

年月	時間当たり給与	
	円	%
	前年比	%
令和2年	1,213	3.9
3年	1,223	0.8
4年	1,242	1.6
5年	1,279	3.0
令和5年6月	1,265	3.0
7月	1,283	4.0
8月	1,291	3.4
9月	1,280	3.3
10月	1,293	3.8
11月	1,301	4.2
12月	1,307	3.8
6年1月	1,337	3.6
2月	1,324	3.8
3月	1,325	4.9
4月	1,315	3.6
5月	1,329	4.1
6月	1,335	4.7
7月	1,339	3.7

注：時間当たり給与は、所定内給与を所定内労働時間で除して算出している。

時系列表第8表 季節調整済指数

(事業所規模5人以上)

(令和2年平均=100)

年月	現金給与総額		きまって支給する給与		総実労働時間				常用雇用			
	前月比		前月比		前月比		前月比		前月比			
	%	%	%	%	%	%	%	%	%	%		
令和4年8月	102.4	0.4	102.1	0.2	101.6	0.7	109.6	-1.4	122.4	-1.3	101.5	0.0
9月	102.7	0.3	102.3	0.2	101.5	-0.1	112.0	2.2	122.4	0.0	101.6	0.1
10月	102.2	-0.5	102.2	-0.1	100.2	-1.3	110.8	-1.1	121.2	-1.0	101.8	0.2
11月	102.8	0.6	102.4	0.2	100.6	0.4	109.4	-1.3	119.6	-1.3	101.8	0.0
12月	102.7	-0.1	102.4	0.0	100.7	0.1	109.5	0.1	117.5	-1.8	102.0	0.2
5年1月	102.3	-0.4	102.3	-0.1	100.1	-0.6	108.3	-1.1	113.6	-3.3	102.2	0.2
2月	102.6	0.3	102.4	0.1	100.6	0.5	110.2	1.8	114.6	0.9	102.3	0.1
3月	103.5	0.9	102.2	-0.2	101.2	0.6	110.0	-0.2	114.5	-0.1	102.4	0.1
4月	103.0	-0.5	102.8	0.6	100.7	-0.5	109.7	-0.3	114.6	0.1	102.7	0.3
5月	104.9	1.8	103.5	0.7	103.2	2.5	110.8	1.0	118.0	3.0	102.9	0.2
6月	104.6	-0.3	103.4	-0.1	101.7	-1.5	111.0	0.2	118.9	0.8	103.3	0.4
7月	103.2	-1.3	103.3	-0.1	100.0	-1.7	108.7	-2.1	115.1	-3.2	103.3	0.0
8月	103.2	0.0	103.3	0.0	101.4	1.4	108.5	-0.2	113.4	-1.5	103.4	0.1
9月	103.3	0.1	103.2	-0.1	100.8	-0.6	108.7	0.2	114.8	1.2	103.6	0.2
10月	103.7	0.4	103.5	0.3	101.0	0.2	108.9	0.2	113.9	-0.8	103.6	0.0
11月	103.5	-0.2	103.5	0.0	100.4	-0.6	107.4	-1.4	112.5	-1.2	103.9	0.3
12月	103.6	0.1	103.7	0.2	99.8	-0.6	105.4	-1.9	109.7	-2.5	103.9	0.0
6年1月	103.8	0.2	103.4	-0.3	99.1	-0.7	104.0	-1.3	104.9	-4.4	103.4	-0.5
2月	103.9	0.1	104.0	0.6	100.1	1.0	108.2	4.0	106.7	1.7	103.6	0.2
3月	104.4	0.5	103.8	-0.2	98.4	-1.7	106.8	-1.3	108.1	1.3	103.8	0.2
4月	104.6	0.2	104.3	0.5	99.8	1.4	106.5	-0.3	107.3	-0.7	103.9	0.1
5月	106.9	2.2	105.5	1.2	104.3	4.5	108.7	2.1	113.4	5.7	104.2	0.3
6月	109.2	2.2	105.5	0.0	98.6	-5.5	107.7	-0.9	113.6	0.2	104.4	0.2
7月	106.7	-2.3	105.4	-0.1	100.7	2.1	106.5	-1.1	114.2	0.5	104.5	0.1

注1：季節調整の方法は、センサス局法(X-12-ARIMA)のなかのX-11デフォルトによる。

注2：季節調整値及びその前月比は、令和6年1月分確報公表時において過去に遡って改訂した。

この季節調整値の令和5年12月分以前については、指数作成開始時点等から令和5年12月分までのデータを用いて再計算し、令和6年1月分以降については、当該データから得られる予測季節要素を用いて計算している。

【参考資料】

毎月勤労統計における共通事業所による前年同月比の参考提供

「公的統計の整備に関する基本的な計画」（平成30年3月6日閣議決定）に基づき、共通事業所による前年同月比について、以下のとおり参考提供します。

- (注1) 共通事業所とは、「前年同月分」及び「当月分」ともに集計対象となった調査対象事業所のことである。平成30年から部分入替え方式の導入に伴い(詳細は最終頁の利用上の注意8)を参照)、常に一部の調査事業所が前年も調査対象となっていることから共通事業所に限定した集計が可能となった。
- (注2) 共通事業所集計では、同一事業所の平均賃金などの変化をみるためのものであり、労働者数の変化の影響を除くため、前年同月も当月の労働者数をもとに月々の平均賃金などを計算している。
- (注3) 共通事業所のみを用いて集計を行っているため、本系列に比べ、サンプルサイズが小さくなることに留意が必要である。

(賃金)

年 月	調査産業計			調査産業計			調査産業計			調査産業計 (就業形態計)	
	一般	パート		一般	パート		一般	パート			
	%	%	%	%	%	%	%	%	%	%	%
	現金給与総額			きまって支給する給与			所定内給与			所定外 給与	特別 給与
令和4年8月	1.1	1.4	1.9	1.5	1.8	2.1	1.3	1.6	1.9	3.7	-5.4
9月	1.4	1.6	2.4	1.5	1.7	2.3	1.1	1.3	2.0	6.5	-0.6
10月	1.5	1.8	0.7	1.4	1.7	0.7	1.0	1.2	0.5	7.2	3.7
11月	1.0	1.4	0.8	1.1	1.5	0.8	1.0	1.3	0.8	3.4	-0.6
12月	3.7	4.6	0.5	0.9	1.4	0.4	0.8	1.4	0.4	1.6	6.4
5年1月	1.1	1.2	1.7	1.4	1.4	2.2	1.5	1.5	2.2	0.3	-4.1
2月	1.9	1.7	3.9	1.5	1.2	4.2	1.5	1.2	3.9	1.7	30.3
3月	2.4	2.4	3.0	1.2	1.2	3.1	1.2	1.1	2.9	2.0	16.8
4月	1.9	2.0	1.8	1.3	1.5	1.6	1.5	1.6	1.6	-0.4	15.3
5月	2.5	2.7	2.8	1.8	1.8	2.7	1.9	2.0	2.8	0.0	18.9
6月	2.8	3.0	1.7	1.5	1.6	1.6	1.5	1.6	1.7	2.2	4.6
7月	2.3	2.7	2.1	1.9	2.2	2.2	2.1	2.4	2.3	-0.4	3.4
8月	1.4	1.4	3.0	1.7	1.7	3.1	1.9	1.8	3.3	0.2	-4.9
9月	1.8	1.7	3.0	2.1	2.0	3.1	2.1	2.1	3.3	0.9	-5.9
10月	2.6	2.5	3.3	2.1	1.9	3.3	2.2	2.0	3.4	0.8	24.2
11月	2.0	1.8	3.3	2.1	2.0	3.3	2.2	2.0	3.4	1.4	-0.1
12月	2.0	1.9	4.0	2.0	1.9	3.0	2.2	2.1	3.1	-0.1	1.9
6年1月	2.2	2.5	2.4	1.7	2.0	2.1	1.9	2.1	2.3	-0.1	14.0
2月	1.9	1.8	3.4	1.9	1.9	3.3	2.1	2.0	3.5	0.2	-2.3
3月	1.9	1.9	1.9	2.0	2.0	2.3	2.0	2.1	2.3	1.5	0.5
4月	1.8	1.7	2.6	2.1	2.0	3.0	2.2	2.1	3.0	0.6	-5.1
5月	2.6	2.6	3.7	2.8	2.8	3.8	2.8	2.7	3.9	3.1	-0.3
6月	5.1	5.2	5.9	2.5	2.7	2.7	2.5	2.7	2.6	2.9	8.6
7月	4.7	5.0	3.5	2.7	2.8	3.0	2.9	3.0	3.1	0.1	9.9
年 月	製造業 (就業形態計)			卸売業, 小売業 (就業形態計)			医療, 福祉 (就業形態計)				
	現金給与 総額	きまって 支給する 給与	所定内 給与	現金給与 総額	きまって 支給する 給与	所定内 給与	現金給与 総額	きまって 支給する 給与	所定内 給与		
令和4年8月	1.1	1.0	1.2	0.8	2.0	1.8	1.1	1.4	1.1		
9月	1.4	1.5	1.1	2.6	2.1	1.9	1.2	0.9	0.8		
10月	1.5	1.6	1.0	2.3	2.4	2.1	0.8	1.0	1.1		
11月	0.1	0.8	0.6	2.8	2.4	2.3	2.9	1.4	1.1		
12月	5.2	0.6	0.8	4.3	1.9	1.8	2.5	1.7	1.4		
5年1月	0.6	0.7	1.2	0.4	1.7	1.6	1.8	0.7	0.5		
2月	1.1	1.1	1.5	1.6	1.3	1.2	1.7	1.0	1.1		
3月	1.5	0.9	1.2	3.0	1.2	1.1	0.8	1.0	1.1		
4月	0.4	1.0	1.5	1.6	1.1	1.1	0.5	0.0	0.3		
5月	4.5	2.1	2.3	2.0	1.8	1.9	0.0	0.9	1.2		
6月	4.1	1.8	1.9	2.9	2.2	2.2	0.6	-0.3	-0.2		
7月	1.3	2.1	2.7	3.5	3.1	3.0	2.2	0.7	0.7		
8月	2.0	1.7	2.4	2.8	2.6	2.4	-0.2	0.1	0.3		
9月	1.9	1.8	2.4	1.5	3.0	2.7	0.7	0.9	1.2		
10月	2.3	2.0	2.5	4.2	3.1	2.8	1.1	0.9	1.0		
11月	-0.1	1.7	2.1	3.3	3.0	2.7	0.1	0.7	0.9		
12月	2.7	1.7	2.2	1.4	3.1	2.9	1.6	0.6	0.7		
6年1月	1.0	1.8	2.4	4.3	2.5	2.3	0.7	0.1	0.4		
2月	1.6	1.5	2.2	2.5	2.5	2.6	0.8	0.6	0.3		
3月	1.4	1.4	2.0	4.3	3.5	3.3	0.9	1.4	1.2		
4月	1.7	2.2	2.8	3.7	3.2	3.3	1.1	1.4	1.4		
5月	0.0	3.0	3.2	4.5	3.0	3.0	1.7	1.5	1.3		
6月	5.5	2.7	2.9	4.2	3.5	3.3	4.0	1.9	1.7		
7月	5.9	2.8	3.1	7.3	3.0	3.2	2.3	2.3	2.3		

(労働時間)

年 月	調査産業計			調査産業計			調査産業計		
	一般	パート		一般	パート		一般	パート	
	%	%	%	%	%	%	%	%	%
	総実労働時間			所定内労働時間			所定外労働時間		
令和4年8月	1.8	2.1	1.3	1.7	2.0	1.0	4.4	4.0	10.0
9月	1.1	1.2	1.9	0.6	0.7	1.6	7.4	6.9	15.8
10月	-1.0	-1.0	-0.5	-1.6	-1.6	-0.8	6.1	5.9	10.0
11月	-0.8	-0.5	-1.1	-1.0	-0.8	-1.1	1.9	2.1	0.0
12月	-1.2	-0.7	-1.8	-1.3	-0.9	-2.0	1.0	0.7	4.5
5年1月	-1.2	-1.2	-0.8	-1.4	-1.4	-0.9	1.1	0.8	5.0
2月	2.4	2.4	2.9	2.5	2.5	2.7	2.1	2.3	11.1
3月	0.9	0.8	1.5	0.9	0.9	1.3	1.0	0.0	10.5
4月	-0.6	-0.5	-0.5	-0.5	-0.3	-0.5	-1.9	-2.1	0.0
5月	1.5	2.0	0.4	1.7	2.2	0.5	-1.0	0.0	-4.5
6月	-0.1	0.2	-1.1	0.0	0.4	-1.1	-2.0	-2.2	0.0
7月	-0.8	-0.5	-0.7	-0.6	-0.3	-0.8	-2.9	-2.2	0.0
8月	-0.3	-0.3	0.0	-0.2	-0.1	0.1	-2.1	-2.3	-4.2
9月	0.0	0.2	-0.1	0.2	0.4	-0.3	-2.0	-2.2	4.8
10月	1.0	1.2	0.1	1.3	1.5	0.1	-1.9	-1.4	0.0
11月	0.3	0.5	-0.4	0.5	0.7	-0.4	-1.9	-2.1	0.0
12月	-0.4	-0.5	-0.1	-0.2	-0.3	0.0	-2.9	-3.5	-4.0
6年1月	-0.5	-0.3	-0.8	-0.3	-0.1	-0.7	-3.0	-3.0	-4.5
2月	-0.1	-0.2	0.5	0.0	0.0	0.5	-1.9	-2.2	0.0
3月	-2.3	-2.5	-1.4	-2.3	-2.4	-1.4	-1.9	-2.7	0.0
4月	-0.4	-0.5	0.2	-0.2	-0.3	0.3	-2.8	-2.7	0.0
5月	1.4	1.7	0.1	1.6	2.0	0.1	-1.0	-1.5	0.0
6月	-2.6	-2.8	-1.1	-2.5	-2.8	-1.2	-2.9	-2.9	5.0
7月	0.8	1.0	0.5	1.0	1.2	0.3	-2.0	-2.2	9.5
年 月	製造業（就業形態計）			卸売業，小売業（就業形態計）			医療，福祉（就業形態計）		
	総実労働時間	所定内労働時間	所定外労働時間	総実労働時間	所定内労働時間	所定外労働時間	総実労働時間	所定内労働時間	所定外労働時間
令和4年8月	2.3	2.5	0.0	1.3	1.0	7.2	-0.2	-0.4	4.2
9月	1.1	0.8	5.1	0.5	0.2	7.2	-1.3	-1.6	6.4
10月	-0.5	-1.1	5.7	-0.2	-0.6	8.6	-2.6	-3.0	6.4
11月	-0.4	-0.5	0.0	-0.6	-0.8	2.7	-1.4	-1.6	2.0
12月	-0.9	-0.8	-2.0	-0.6	-0.8	2.7	-1.4	-1.8	10.4
5年1月	-2.8	-2.5	-5.2	-1.3	-1.4	1.4	-1.6	-1.6	0.0
2月	1.1	1.6	-4.1	1.3	1.3	1.4	2.1	2.3	-2.0
3月	0.2	0.8	-5.4	0.5	0.5	0.0	0.5	0.6	0.0
4月	-1.2	-0.5	-7.4	-1.1	-0.9	-3.8	-1.2	-1.0	-5.8
5月	2.5	3.0	-3.1	0.5	0.7	-1.4	1.4	1.5	-2.0
6月	0.2	0.7	-4.3	0.7	0.6	1.4	-0.7	-0.7	-2.0
7月	-0.9	-0.3	-7.5	-0.7	-0.8	1.4	-0.5	-0.5	-2.0
8月	-1.0	-0.4	-7.2	-0.6	-0.7	0.0	-0.2	0.0	-4.0
9月	-0.3	0.4	-6.8	1.2	1.1	2.8	0.1	0.2	-4.0
10月	0.7	1.4	-6.0	1.0	0.8	4.2	1.1	1.1	0.0
11月	0.1	0.7	-5.9	0.7	0.6	2.7	0.3	0.3	0.0
12月	-0.4	0.1	-6.0	0.2	0.1	1.3	0.2	0.3	-1.9
6年1月	-0.4	0.2	-6.1	-1.0	-1.0	-1.4	0.0	0.4	-8.9
2月	-0.5	0.3	-8.3	-0.6	-0.6	-1.5	0.4	0.3	2.0
3月	-1.8	-1.2	-6.9	-0.2	-0.4	2.9	-1.7	-1.8	1.9
4月	-1.6	-1.1	-7.0	0.2	0.2	1.3	1.1	0.9	6.0
5月	1.8	2.4	-4.7	1.3	1.4	0.0	0.5	0.5	2.0
6月	-1.8	-1.6	-3.7	-1.3	-1.3	0.0	-2.9	-3.0	0.0
7月	-0.3	-0.1	-2.9	-0.5	-0.4	-1.4	1.7	1.5	6.0

用語の説明

- 1) 常用労働者とは、
 - ① 期間を定めずに雇われている者
 - ② 1か月以上の期間を定めて雇われている者のいずれかに該当する者をいう。(平成30年1月分調査から定義が変更となっていることに留意が必要)
- 2) パートタイム労働者とは、常用労働者のうち、
 - ① 1日の所定労働時間が一般の労働者よりも短い者
 - ② 1日の所定労働時間が一般の労働者と同じで1週の所定労働日数が一般の労働者よりも少ない者のいずれかに該当する者をいう。
- 3) 一般労働者とは、常用労働者のうち、パートタイム労働者でない者をいう。
- 4) 入職(離職)率とは、前月末労働者数に対する月間の入職(離職)者数の割合(%)である。なお、入職(離職)者には、同一企業内での事業所間の異動者を含む。
- 5) 現金給与額について
賃金、給与、手当、賞与その他の名称の如何を問わず、労働の対償として使用者が労働者に通貨で支払うもので、所得税、社会保険料、組合費、購買代金等を差し引く前の金額である。退職を事由に労働者に支払われる退職金は、含まれない。
 - ・ **現金給与総額**：以下に述べるきまって支給する給与と特別に支払われた給与の合計額。
 - ・ **きまって支給する給与(定期給与)**：労働協約、就業規則等によってあらかじめ定められている支給条件、算定方法によって支給される給与でいわゆる基本給、家族手当、超過労働手当を含む。
 - ・ **所定内給与**：きまって支給する給与のうち次の**所定外給与**以外のもの。
 - ・ **所定外給与(超過労働給与)**：所定の労働時間を超える労働に対して支給される給与や、休日労働、深夜労働に対して支給される給与。時間外手当、早朝出勤手当、休日出勤手当、深夜手当等である。
 - ・ **特別に支払われた給与(特別給与)**：労働協約、就業規則等によらず、一時的又は突発的の事由に基づき労働者に支払われた給与又は労働協約、就業規則等によりあらかじめ支給条件、算定方法が定められている給与で以下に該当するもの。
 - ① 夏冬の賞与、期末手当等の一時金
 - ② 支給事由の発生が不定期なもの
 - ③ 3か月を超える期間で算定される手当等(6か月分支払われる通勤手当等)
 - ④ いわゆるベースアップの差額追給分
- 6) 実労働時間数、出勤日数について
労働者が実際に労働した時間数及び実際に出勤した日数。休憩時間は給与支給の有無にかかわらず除かれる。有給休暇取得分も除かれる。
 - ・ **総実労働時間**：次の**所定内労働時間**と**所定外労働時間**の合計。
 - ・ **所定内労働時間**：労働協約、就業規則等で定められた正規の始業時刻と終業時刻の間の実労働時間数。
 - ・ **所定外労働時間**：早出、残業、臨時の呼出、休日出勤等の実労働時間数。
 - ・ **出勤日数**：業務のため実際に出勤した日数。1時間でも就業すれば1出勤日とする。

利用上の注意

- 1) 毎月勤労統計調査の公表値については、特に断りがない限り、以下の数値に基づくものである。
 - 【平成15年12月分以前】
毎月の集計結果
 - 【平成16年1月分～平成23年12月分】
全数調査するとしていたところを一部抽出調査で行っており、抽出調査を行う場合に必要な復元を行うことができなかったことから、時系列比較可能な指数を作成するために推計した「時系列比較のための推計値」
 - 【平成24年1月分～令和元年5月分】
全数調査するとしていたところを一部抽出調査で行っていたことから、抽出調査を行う場合に必要な復元を行った集計値
 - 【令和元年6月分以降】
毎月の集計結果
 ※ 令和元年6月分から令和2年5月分までの前年同月比（差）は、500人以上規模の事業所については、前年同月の値として、抽出調査による値を用いている。
- 2) 1) 以外に、共通事業所による前年同月比を参考として公表している。
 共通事業所とは、「前年同月分」及び「当月分」ともに集計対象となった調査対象事業所のことであり、平成30年からの部分入替え方式の導入に伴い、常に一部の調査対象事業所が前年も調査対象となり共通事業所に限定した集計が可能となったことから、共通事業所による前年同月比を参考情報として公表している。
 共通事業所集計では、同一事業所の平均賃金などの変化をみるための参考値として公表しているものであり、労働者数の変化の影響を除くため、前年同月も当月の労働者数をもとに月々の平均賃金などを計算している。そのため、この数値は調査対象事業所の部分入替えや労働者数のベンチマーク更新による断層の影響を含まない数値となっている。（8）及び9）参照
 また、共通事業所集計は、通常の公表値に比べて、サンプルサイズが小さくなることに留意が必要である。
- 3) 統計数値は、特に断りのない限り、調査産業計、常用労働者（パートタイム労働者を含む。）に関するものである。
- 4) 「前年比」は、対前年増減率（％）を掲載している。季節調整済指数の「前月比」は、対前月増減率（％）を掲載している。月次の場合、「前年比」、「前年差」は前年同月と比較している。
- 5) 表章産業は、日本標準産業分類（平成25年10月改定）に基づいている。また、産業名で「鉱業、採石業等」、「電気・ガス業」、「不動産・物品賃貸業」、「学術研究等」、「飲食サービス業等」、「生活関連サービス等」「その他のサービス業」とあるのは、それぞれ「鉱業、採石業、砂利採取業」、「電気・ガス・熱供給・水道業」「不動産業、物品賃貸業」、「学術研究、専門・技術サービス業」、「宿泊業、飲食サービス業」、「生活関連サービス業、娯楽業」、「サービス業（他に分類されないもの）」のことである。
- 6) 前年比などの増減率は、指数等により算出しており、実数で計算した場合と必ずしも一致しない。
- 7) 令和4年1月分確報公表時から、指数は、令和2年平均を100とする令和2年基準とする。これに伴い、令和4年1月分以降と比較できるように、令和3年12月分までの指数を、令和2年平均が100となるように改訂した。
 令和3年12月分までの増減率は、一部を除き、改訂前の指数で計算しているため、改訂後の指数で計算した場合と必ずしも一致しない。
- 8) 調査対象事業所のうち30人以上規模の事業所の抽出方法は、従来の2～3年に一度行う総入替え方式から、毎年1月分調査時に行う部分入替え方式に平成30年から変更した。
 従来の総入替え方式においては、入替え時に一定の断層が生じていたため、賃金、労働時間指数とその増減率については過去に遡った改訂を行っていたが、部分入替え方式導入により断層は縮小することから、過去に遡った改訂は行っていない。なお、1月は30人以上規模の事業所について入替え前後の両方の事業所を調べており、1月分速報では入替え前の事業所を、1月分確報以降では入替え後の事業所を集計している。
- 9) 令和6年1月分確報公表時に、労働者数推計を当時利用できる最新のデータ（令和3年経済センサス活動調査）に基づき更新（ベンチマーク更新）した。ベンチマーク更新に伴い常用雇用指数及びその増減率は、過去に遡って改訂している。賃金・労働時間及びパートタイム労働者比率の令和6年（1月分確報以降）の前年同月比等については、令和5年にベンチマーク更新を行った参考値を作成し、この参考値と令和6年の値を比較することによりベンチマーク更新の影響を取り除いて算出しているため、指数から算出した場合と一致しない。
 （参考）<https://www.mhlw.go.jp/toukei/list/dl/maikin-kaisetsu-20240408.pdf>
- 10) 季節調整値及びその前月比は、原則、毎年1月分速報公表時に過去に遡って改訂している。ただし令和6年1月分については、確報公表時に過去に遡って改訂した。また、賃金・労働時間の季節調整値については、ベンチマーク更新の影響を取り除くため、令和5年の参考値、及び参考値と接続するよう前年同月比を用いて令和4年以前の指数を算出したものを用いて作成している。
- 11) 確報値は、速報値の集計後に新たに提出された調査票を加え集計したものである。速報値と異なる傾向の調査票が多く提出された場合、改訂の度合いが大きくなることがある。（なお、平成30年以降毎年1月に30人以上規模の事業所について部分入替えを行っており、速報は入替え前、確報は入替え後の事業所の調査票を集計していることにも留意する必要がある。）
- 12) 賃金の伸び率は「ベースアップ」の影響を受けやすく、各労働者の「定期昇給」による賃金増の影響は受けづらい。「ベースアップ」の影響は、特に一般労働者の所定内給与に反映される。
 （参考）<https://www.mhlw.go.jp/toukei/itiran/roudou/monthly/dl/maikin-chinginnobiritsu.pdf>

毎月勤労統計調査の結果の公表時刻は、速報、確報共、原則8時30分です。

今後の公表予定				
	速報	備考	確報	備考
8月分	10月8日		10月24日	
9月分	11月7日	夏季賞与	11月22日	
10月分	12月6日		12月24日	
11月分	1月9日		1月24日	

毎月勤労統計調査地方調査結果速報（令和6年7月）

〈常用労働者5人以上事業所、調査産業計〉

【令和6年7月分調査結果のポイント】前年比でみて

賃金

- ・ きまって支給する給与（※1）は **256,691** 円で、 **3.8** %の増加 6か月連続の増加
- ・ 現金給与総額（※2）は **342,550** 円で、 **5.4** %の増加 6か月連続の増加
- ・ 実質賃金指数（現金給与総額）は **116.0** で、 **1.8** %の増加 2か月連続の増加

※1 きまって支給する給与 = 所定内給与 + 超過労働給与
 ※2 現金給与総額 = きまって支給する給与 + 特別に支払われた給与

労働時間

- ・ 総実労働時間は **153.1** 時間で、 **2.5** %の増加 2か月ぶりの増加
- ・ 所定外労働時間は **10.5** 時間で、 **6.0** %の増加 2か月連続の増加

雇用

- ・ 常用雇用は **377,091** 人で、 **0.3** %の増加 2か月ぶりの増加

◇主な統計値

※前年比は指数により算出している。（指数：令和2年平均=100）

項目	区分		5人以上	30人以上
	賃金	名目賃金 （※きまって支給する給与）	実数（円）	256,691
指数			113.3	110.0
対前年比（%）			3.8	2.3
実質賃金 （※きまって支給する給与）		指数	102.5	99.5
		対前年比（%）	0.3	-1.1
		出勤日数（日）	19.6	19.7
労働時間	総実労働時間数	実数（時間）	153.1	155.3
		指数	106.4	104.7
		対前年比（%）	2.5	1.1
	所定内労働時間数	実数（時間）	142.6	144.4
		指数	105.3	104.6
		対前年比（%）	2.2	1.5
	所定外労働時間数	実数（時間）	10.5	10.9
		指数	123.5	106.9
		対前年比（%）	6.0	-3.5
雇用	推計常用労働者数（人）		377,091	216,662
	常用雇用指数	指数	101.2	102.4
		対前年比（%）	0.3	1.1
	パートタイム労働者比率（%）		23.5	21.4

◇全国との比較（参考）

1 賃金

事業所規模5人以上

産 業	山形県				全国				きまって支給する給与 全国格差 （全国=100）
	現金給与総額		きまって支給する給与		現金給与総額		きまって支給する給与		
	円	前年比 %	円	前年比 %	円	前年比 %	円	前年比 %	
調査産業計	342,550	5.4	256,691	3.8	403,090	3.4	283,858	2.2	90.4

2 労働時間

事業所規模5人以上

産 業	山形県				全国				総実労働時間 全国格差 （全国=100）
	総実労働時間		所定外労働時間		総実労働時間		所定外労働時間		
	時間	前年比 %	時間	前年比 %	時間	前年比 %	時間	前年比 %	
調査産業計	153.1	2.5	10.5	6.0	141.5	0.6	10.1	-2.0	108.2

3 雇用

事業所規模5人以上

産 業	山形県				全国			
	本月末労働者数		パートタイム労働者比率		本月末労働者数		パートタイム労働者比率	
	人	前年比 %	%	前年差 ポイント	千人	前年比 %	%	前年差 ポイント
調査産業計	377,091	0.3	23.5	-1.2	51,092	1.2	30.77	0.45

【問い合わせ先】 統計企画課 経済統計担当 TEL:023-630-2809 または 2182

毎勤でみた山形県の賃金・労働時間・雇用の動き



毎月勤労統計調査地方調査結果速報

令和6年7月分

〈主な動き：事業所規模5人以上〉

・賃金の動き (一人平均)	きまって支給する給与(※) ※きまって支給する給与=所定内給与+超過労働給与	256,691 円	前年同月比	3.8% <増加>
・労働時間の動き (一人平均)	総実労働時間	153.1 時間	前年同月比	2.5% <増加>
	所定外労働時間	10.5 時間	前年同月比	6.0% <増加>
・雇用の動き	常用労働者数	377,091 人	前年同月比	0.3% <増加>

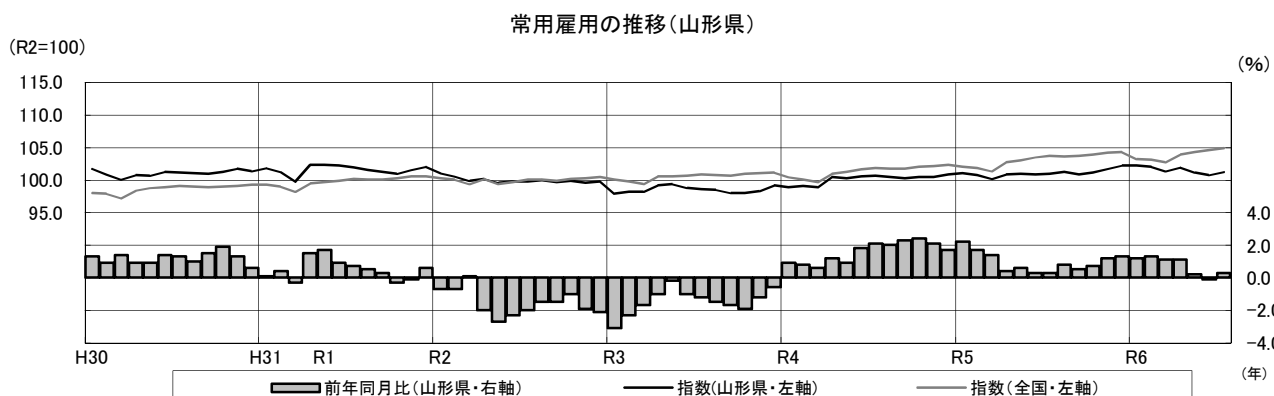
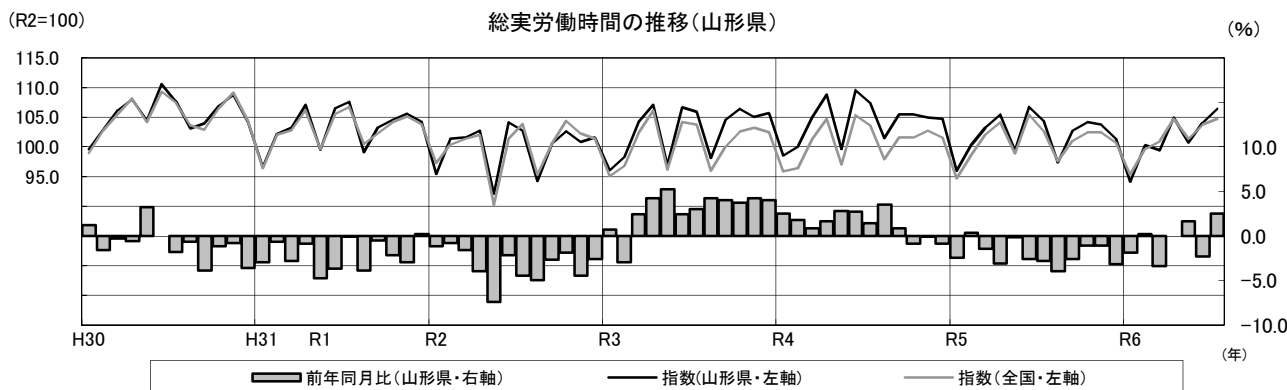
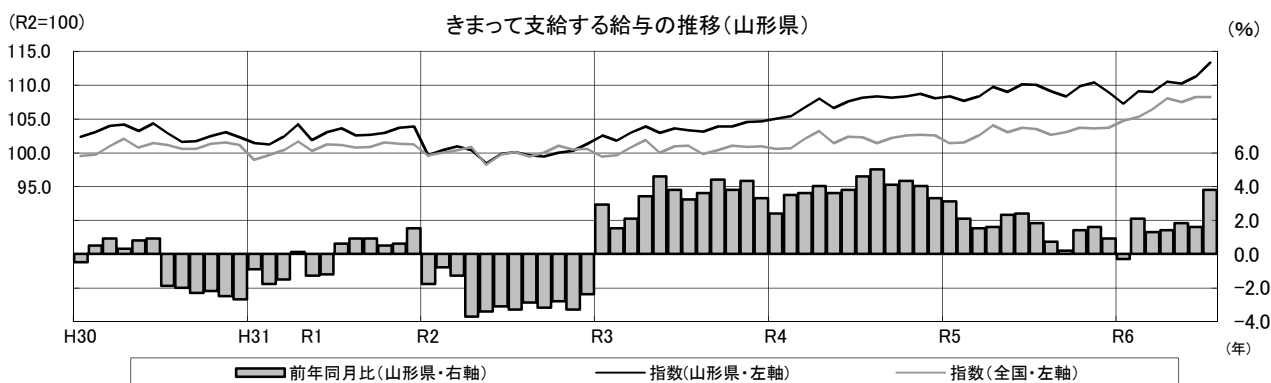

令和6年1月調査においてベンチマーク更新を実施したことに伴い、基準年(令和2年)の常用雇用指数が100となるように令和6年5月調査より過去に遡って改訂しております。

目 次

調査結果の概要	1
指数の推移	4
前年比の推移	5
統 計 表	
第 1 表 名目賃金指数	7
第 2 表 実質賃金指数	10
第 3 表 労働時間指数	12
第 4 表 常用雇用指数	15
第 5 表 産業、性別常用労働者の 1 人平均月間現金給与額	16
第 6 表 産業、性別常用労働者の 1 人平均月間出勤日数 及び実労働時間	18
第 7 表 産業、性別常用労働者数及びパートタイム労働者比率	20
第 8 表 産業、性別常用労働者の 1 人平均月間現金給与額（事業所規模別）	22
第 9 表 産業、性別常用労働者の 1 人平均月間出勤日数 及び実労働時間（事業所規模別）	23
第 10 表 産業、性別常用労働者数及びパートタイム労働者比率（事業所規模別）	24
毎月勤労統計調査地方調査の説明	25

調査結果の概要

1 賃金の動き

7月の一人平均現金給与総額は規模5人以上で342,550円、前年同月比5.4%増（規模30人以上で364,121円、前年同月比2.1%増）となった。

このうち、きまって支給する給与は256,691円、前年同月比3.8%増（規模30人以上で270,988円、前年同月比2.3%増）、特別に支払われた給与は85,859円（規模30人以上で93,133円）となった。

分類別月間現金給与額

産 業	現金給与総額		きまって支給する給与		所定内給与		超過労働給与	特別給与	
	前年比		前年比		前年比			前年差	
(5人以上)	円	%	円	%	円	%	円	円	円
調査産業計	342,550	5.4	256,691	3.8	239,232	3.4	17,459	85,859	8,125
建設業	361,146	-6.3	296,474	-2.9	279,824	-1.7	16,650	64,672	-15,625
製造業	420,630	4.1	267,274	2.9	245,773	3.4	21,501	153,356	8,862
電気・ガス業	458,944	6.0	438,487	5.8	382,620	0.7	55,867	20,457	2,277
情報通信業	563,393	-3.1	323,326	-6.6	313,831	2.1	9,495	240,067	4,857
運輸業、郵便業	393,672	-14.2	308,605	-10.8	247,066	-17.6	61,539	85,067	-28,255
卸売業、小売業	343,755	21.8	211,531	10.1	199,805	7.5	11,726	132,224	42,053
金融業、保険業	326,153	3.3	301,095	-0.6	291,019	1.4	10,076	25,058	12,493
不動産業、物品賃貸業	443,502	2.3	250,256	-5.1	230,995	-9.6	19,261	193,246	23,522
学術研究等	415,951	-25.6	293,872	-0.4	279,959	-1.5	13,913	122,079	-142,160
宿泊業、飲食サービス業	131,695	-10.7	125,854	6.8	118,594	7.1	7,260	5,841	-23,800
生活関連サービス業等	216,579	14.9	192,426	6.5	172,683	2.2	19,743	24,153	16,295
教育、学習支援業	353,250	11.9	352,339	12.1	347,887	11.7	4,452	911	-223
医療、福祉	314,886	7.2	270,746	3.3	255,667	3.9	15,079	44,140	12,413
複合サービス事業	466,322	34.0	291,538	2.7	276,027	4.0	15,511	174,784	111,027
サービス業	234,425	11.9	210,289	10.3	191,828	8.3	18,461	24,136	5,226
(うち30人以上)	円	%	円	%	円	%	円	円	円
調査産業計	364,121	2.1	270,988	2.3	251,862	2.5	19,126	93,133	1,450
建設業	440,187	-5.3	317,507	2.9	296,285	3.5	21,222	122,680	-33,537
製造業	446,667	5.6	277,447	2.9	253,850	3.6	23,597	169,220	16,011
電気・ガス業	426,609	-10.0	398,186	-10.1	363,520	-7.5	34,666	28,423	-2,159
情報通信業	682,434	0.4	346,640	1.5	335,073	7.2	11,567	335,794	-2,951
運輸業、郵便業	410,793	-12.8	278,723	0.6	239,347	-3.6	39,376	132,070	-61,908
卸売業、小売業	285,817	4.4	187,453	3.1	177,121	2.0	10,332	98,364	6,477
金融業、保険業	333,179	2.1	333,179	2.1	317,809	3.7	15,370	0	-66
不動産業、物品賃貸業	254,103	-14.1	210,693	6.5	204,588	7.3	6,105	43,410	-54,771
学術研究等	372,870	9.0	313,800	7.8	293,017	7.5	20,783	59,070	8,263
宿泊業、飲食サービス業	153,756	3.2	143,868	12.4	138,009	13.0	5,859	9,888	-11,083
生活関連サービス業等	257,677	30.1	197,288	13.2	177,071	12.2	20,217	60,389	36,625
教育、学習支援業	380,266	8.9	380,266	8.9	374,161	8.1	6,105	0	-450
医療、福祉	329,545	-1.0	292,744	-1.3	272,412	-1.1	20,332	36,801	845
複合サービス事業	431,152	11.4	288,456	-1.3	269,469	0.3	18,987	142,696	48,155
サービス業	211,433	0.9	194,255	2.7	178,758	3.0	15,497	17,178	-3,297

就業形態別月間現金給与額

産業、就業形態	現金給与総額		きまって支給する給与		所定内給与		超過労働給与	特別給与	
	前年比		前年比		前年比			前年差	
一般労働者	円	%	円	%	円	%	円	円	円
(5人以上)									
調査産業計	410,315	4.0	300,144	2.3	278,276	1.9	21,868	110,171	9,241
製造業	451,164	3.5	282,738	2.2	259,552	2.6	23,186	168,426	9,004
卸売業、小売業	510,988	17.8	287,358	6.6	268,541	3.7	18,817	223,630	59,155
医療、福祉	368,392	7.5	312,683	3.0	293,234	3.5	19,449	55,709	16,398
(うち30人以上)	円	%	円	%	円	%	円	円	円
調査産業計	425,489	3.2	309,091	2.9	285,754	3.0	23,337	116,398	4,280
製造業	476,237	5.0	292,114	2.2	266,948	2.9	25,166	184,123	16,368
卸売業、小売業	497,292	4.0	278,945	1.6	257,388	0.1	21,557	218,347	14,672
医療、福祉	384,424	2.3	337,071	1.3	310,732	1.2	26,339	47,353	4,086
パートタイム労働者	円	%	円	%	円	%	円	円	円
(5人以上)									
調査産業計	121,591	9.1	115,006	9.4	111,925	9.0	3,081	6,585	269
製造業	137,272	11.2	123,765	12.9	117,902	12.4	5,863	13,507	-422
卸売業、小売業	110,245	-6.9	105,652	-2.5	103,828	-3.0	1,824	4,593	-5,375
医療、福祉	171,734	30.4	158,546	26.8	155,159	26.9	3,387	13,188	6,541
(うち30人以上)	円	%	円	%	円	%	円	円	円
調査産業計	138,762	13.1	131,063	12.9	127,403	12.6	3,660	7,699	1,179
製造業	143,932	8.4	127,291	9.2	119,758	8.6	7,533	16,641	354
卸売業、小売業	124,800	7.2	117,791	6.5	116,006	6.5	1,785	7,009	1,107
医療、福祉	188,711	18.5	178,988	17.4	174,074	16.7	4,914	9,723	2,935

※事業所規模5人以上とは、第一種事業所（30人以上）及び第二種事業所（5人以上29人以下）を含む集計である。

2 労働時間の動き

7月の一人平均総実労働時間は規模5人以上で153.1時間、前年同月比2.5%増（規模30人以上で155.3時間、前年同月比1.1%増）となった。

このうち、所定内労働時間は142.6時間、前年同月比2.2%増（規模30人以上で144.4時間、前年同月比1.5%増）、所定外労働時間は10.5時間、前年同月比6.0%増（規模30人以上で10.9時間、前年同月比3.5%減）となった。

分類別月間実労働時間及び出勤日数

産 業	総実労働時間		所定内労働時間		所定外労働時間		出勤日数	
	時間	前年比	時間	前年比	時間	前年比	日	前年差
(5人以上)	時間	%	時間	%	時間	%	日	日
調査産業計	153.1	2.5	142.6	2.2	10.5	6.0	19.6	0.3
建設業	164.8	-4.2	156.7	-2.3	8.1	-29.5	20.9	-0.4
製造業	163.4	1.7	152.8	1.9	10.6	-2.7	19.9	0.4
電気・ガス業	168.3	17.4	151.8	13.5	16.5	71.9	20.3	2.2
情報通信業	165.2	1.3	156.3	3.9	8.9	-29.9	20.6	0.3
運輸業、郵便業	201.5	1.0	165.5	1.0	36.0	1.1	22.2	-0.9
卸売業、小売業	136.5	-0.9	129.2	-2.2	7.3	28.1	18.9	-0.2
金融業、保険業	147.0	4.1	141.9	8.1	5.1	-49.0	19.9	1.9
不動産業、物品賃貸業	153.6	-5.4	143.3	-8.4	10.3	77.5	19.6	-1.5
学術研究等	160.7	3.8	153.4	5.7	7.3	-26.2	20.3	0.9
宿泊業、飲食サービス業	106.0	0.9	100.1	0.5	5.9	11.3	15.9	0.0
生活関連サービス業等	136.5	2.1	126.5	-0.1	10.0	40.9	19.1	0.5
教育、学習支援業	169.0	11.1	147.2	8.7	21.8	28.2	20.5	1.9
医療、福祉	149.0	3.8	143.3	3.7	5.7	9.7	19.7	0.6
複合サービス事業	157.0	8.3	145.9	7.0	11.1	27.6	19.9	1.6
サービス業	154.3	8.6	143.6	8.2	10.7	12.7	19.3	0.2
(うち30人以上)	時間	%	時間	%	時間	%	日	日
調査産業計	155.3	1.1	144.4	1.5	10.9	-3.5	19.7	0.4
建設業	165.2	-2.8	154.5	-3.1	10.7	1.9	20.6	-0.6
製造業	163.8	0.9	152.4	1.4	11.4	-4.9	19.8	0.4
電気・ガス業	157.5	7.5	145.6	9.8	11.9	-13.8	19.8	1.9
情報通信業	163.4	0.2	156.1	4.2	7.3	-45.1	20.6	0.3
運輸業、郵便業	189.8	-1.4	158.3	-1.4	31.5	-1.2	21.3	0.0
卸売業、小売業	135.0	1.6	126.0	0.1	9.0	28.6	19.0	-0.3
金融業、保険業	151.6	1.9	143.0	4.0	8.6	-24.6	20.1	1.2
不動産業、物品賃貸業	135.0	3.8	131.3	5.0	3.7	-26.1	18.1	0.1
学術研究等	164.0	8.4	151.3	7.2	12.7	24.6	20.3	1.0
宿泊業、飲食サービス業	115.9	-2.6	110.7	-2.8	5.2	1.9	17.1	-1.0
生活関連サービス業等	142.2	7.3	130.0	6.7	12.2	13.0	18.4	0.8
教育、学習支援業	165.2	3.8	146.3	5.5	18.9	-7.8	20.5	1.8
医療、福祉	149.0	1.6	143.5	1.8	5.5	-1.8	19.6	0.6
複合サービス事業	161.2	1.6	147.3	0.7	13.9	12.2	20.2	0.0
サービス業	147.5	1.6	138.3	3.2	9.2	-17.8	19.0	0.3

就業形態別月間実労働時間及び出勤日数

産業、就業形態	総実労働時間		所定内労働時間		所定外労働時間		出勤日数	
	時間	前年比	時間	前年比	時間	前年比	日	前年差
一般労働者	時間	%	時間	%	時間	%	日	日
(5人以上)								
調査産業計	170.4	2.0	157.4	1.9	13.0	4.0	20.6	0.3
製造業	169.0	1.4	157.7	1.7	11.3	-3.4	20.1	0.4
卸売業、小売業	164.0	-2.1	153.3	-3.1	10.7	13.9	20.2	-0.6
医療、福祉	163.6	3.7	156.1	3.2	7.5	17.2	20.3	0.6
(うち30人以上)								
調査産業計	169.0	1.9	155.8	2.3	13.2	-2.2	20.3	0.6
製造業	168.7	0.8	156.7	1.3	12.0	-5.6	20.0	0.4
卸売業、小売業	169.5	3.1	153.6	1.6	15.9	21.4	20.7	0.3
医療、福祉	161.1	3.9	153.9	3.7	7.2	9.1	20.0	0.7
パートタイム労働者								
(5人以上)								
調査産業計	96.7	1.5	94.4	1.1	2.3	9.5	16.5	0.3
製造業	110.9	1.9	106.7	1.9	4.2	5.1	17.5	-0.1
卸売業、小売業	98.1	-7.2	95.6	-8.2	2.5	56.2	17.1	0.1
医療、福祉	109.9	14.1	109.0	15.0	0.9	-40.0	18.0	1.3
(うち30人以上)								
調査産業計	105.2	1.6	102.5	1.5	2.7	8.0	17.2	-0.2
製造業	113.8	0.2	108.4	0.0	5.4	3.9	17.0	-0.7
卸売業、小売業	108.8	-0.1	105.0	-1.4	3.8	58.4	17.7	-0.6
医療、福祉	118.1	4.5	116.9	4.8	1.2	-20.0	18.6	0.4

3 雇用の動き

7月の常用労働者数は規模5人以上で377,091人、前年同月比0.3%増（規模30人以上で216,662人、前年同月比1.1%増）となった。

また、常用労働者数中のパートタイム労働者の比率は23.5%で前年同月差1.2ポイント減（規模30人以上で21.4%、前年同月差2.0ポイント増）となった。

分類別常用労働者数及び労働異動率

産 業	常 用 労 働 者							
	本月末労働者数		入職率		離職率		パートタイム労働者比率	
	前年比	前年差	前年差	前年差	前年差	前年差	前年差	
(5人以上)	人	%	%	ポイント	%	ポイント	%	ポイント
調査産業計	377,091	0.3	1.26	-0.17	1.03	-0.12	23.5	-1.2
建設業	24,375	-2.1	0.58	-0.60	0.47	-0.85	4.2	0.9
製造業	91,689	0.6	0.76	-0.08	0.89	0.04	9.8	-0.5
電気・ガス業	1,779	19.7	3.07	-2.95	1.99	-5.83	4.7	1.0
情報通信業	2,873	-6.1	2.00	1.04	1.37	0.50	3.5	0.8
運輸業, 郵便業	17,383	3.7	1.32	0.85	0.42	0.28	6.7	1.4
卸売業, 小売業	63,320	1.9	1.96	0.28	1.38	0.39	41.8	-6.6
金融業, 保険業	9,271	8.4	3.97	3.60	1.94	0.71	6.7	0.1
不動産業, 物品賃貸業	2,267	-9.5	0.13	-0.49	0.44	0.11	22.3	12.5
学術研究等	5,816	4.4	1.12	0.11	0.57	-0.92	18.2	3.7
宿泊業, 飲食サービス業	23,242	-0.6	2.60	-2.40	2.21	-0.17	71.8	-0.8
生活関連サービス業等	9,869	1.5	2.04	0.64	0.15	-1.50	47.7	-9.3
教育, 学習支援業	26,811	3.1	0.28	-0.22	0.28	-0.06	15.4	-0.1
医療, 福祉	70,091	-0.4	0.68	-0.91	0.56	-0.38	27.3	3.8
複合サービス事業	3,982	-4.1	0.55	0.21	0.28	-0.11	11.5	-2.0
サービス業	24,323	-6.3	2.13	0.06	2.82	-0.34	14.8	-10.4
(うち30人以上)	人	%	%	ポイント	%	ポイント	%	ポイント
調査産業計	216,662	1.1	1.03	-0.18	1.20	0.00	21.4	2.0
建設業	8,930	1.2	0.87	-0.17	1.27	0.05	1.7	1.4
製造業	72,691	-0.5	0.53	-0.25	0.98	0.12	8.8	-0.7
電気・ガス業	901	22.1	2.30	-7.96	3.83	-7.84	8.9	4.3
情報通信業	1,770	-0.8	0.22	-0.19	0.73	-0.29	3.0	0.1
運輸業, 郵便業	9,477	-3.8	0.57	-0.22	0.77	0.53	12.3	3.3
卸売業, 小売業	20,889	-3.0	1.13	-0.94	1.27	0.71	56.8	0.0
金融業, 保険業	4,050	16.3	6.68	5.81	1.84	-1.06	6.6	-4.9
不動産業, 物品賃貸業	569	-0.1	0.52	-2.43	1.74	0.15	25.8	-14.3
学術研究等	2,165	31.0	0.42	-0.18	0.37	0.07	14.1	-4.5
宿泊業, 飲食サービス業	8,055	19.6	3.46	1.07	3.58	0.03	67.1	-1.0
生活関連サービス業等	3,940	26.5	1.91	0.93	0.39	-1.76	47.3	-5.5
教育, 学習支援業	17,078	0.6	0.44	-0.41	0.44	-0.12	14.5	4.3
医療, 福祉	45,787	0.9	0.45	-0.75	0.47	-0.64	28.1	7.9
複合サービス事業	2,666	3.2	0.83	0.25	0.41	-0.25	14.1	4.3
サービス業	17,694	0.2	2.92	0.56	3.86	0.53	16.6	-0.4

就業形態別常用労働者数

産業、就業形態	前月末労働者数	本月中の増加労働者数	本月中の減少労働者数	本月末労働者数	
				人	前年比%
一般労働者	人	人	人	人	%
(5人以上)					
調査産業計	288,105	2,924	2,559	288,398	1.5
製造業	82,949	458	632	82,703	0.9
卸売業, 小売業	36,711	663	506	36,868	9.2
医療, 福祉	50,991	296	229	50,988	-6.0
(うち30人以上)	人	人	人	人	%
調査産業計	170,565	1,509	1,769	170,308	-3.0
製造業	66,472	331	526	66,272	-0.3
卸売業, 小売業	9,041	101	110	9,031	-11.6
医療, 福祉	32,967	68	97	32,937	-8.7
パートタイム労働者	人	人	人	人	%
(5人以上)					
調査産業計	88,112	1,809	1,300	88,693	-2.9
製造業	8,864	238	188	8,986	-2.1
卸売業, 小売業	26,243	570	361	26,452	-6.7
医療, 福祉	19,014	179	160	19,103	18.5
(うち30人以上)	人	人	人	人	%
調査産業計	46,470	717	830	46,354	20.0
製造業	6,547	53	186	6,419	-4.3
卸売業, 小売業	11,877	136	156	11,858	4.6
医療, 福祉	12,830	139	120	12,850	38.9

※一般労働者数及びパートタイム労働者数については、名義替え等による増減等のため、前月末+増加-減少が本月末労働者数と一致しないことがある。

指数の推移

(事業所規模5人以上)

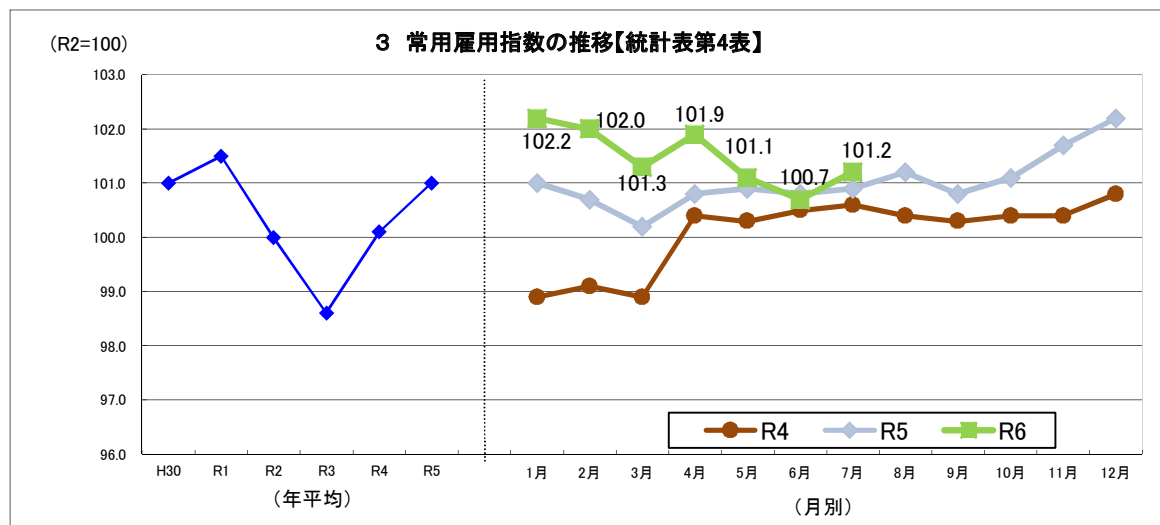
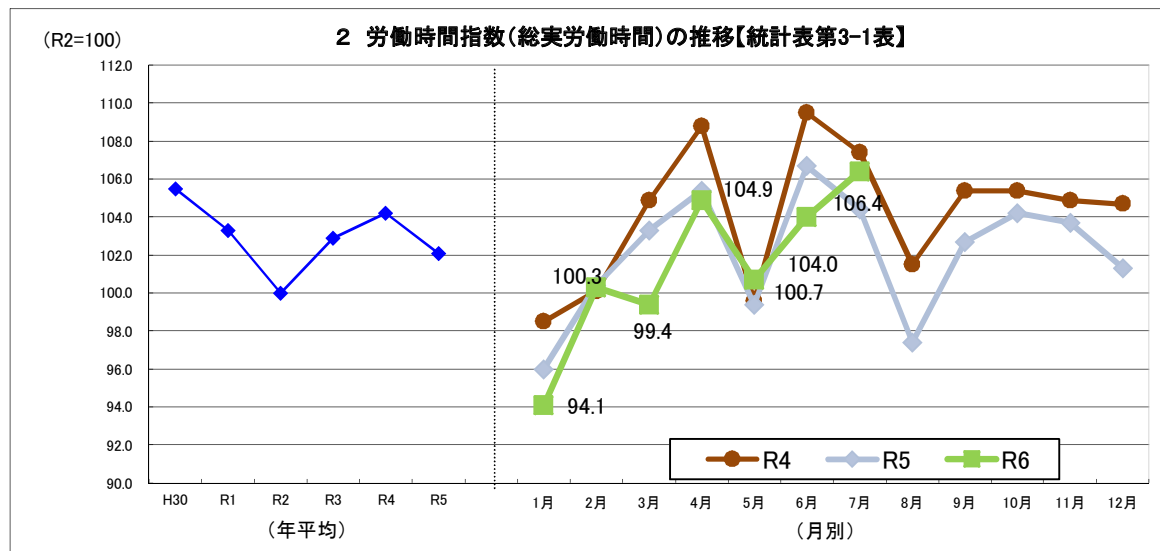
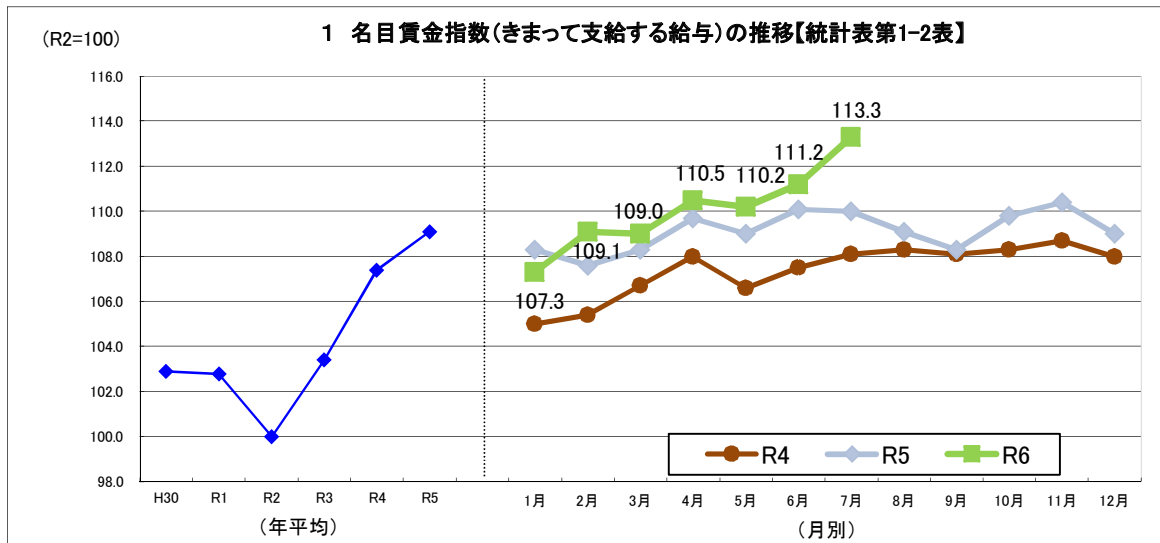

令和6年1月調査においてベンチマーク更新を実施したことに伴い、基準年(令和2年)の常用雇用指数が100となるように令和6年5月調査より過去に遡って改訂しております。

前年比の推移

(事業所規模5人以上)

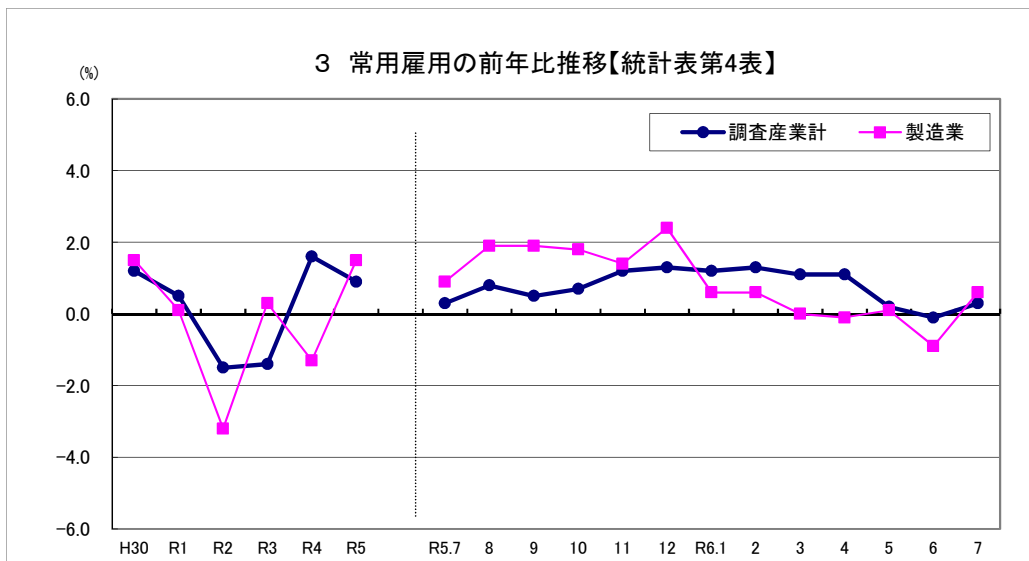
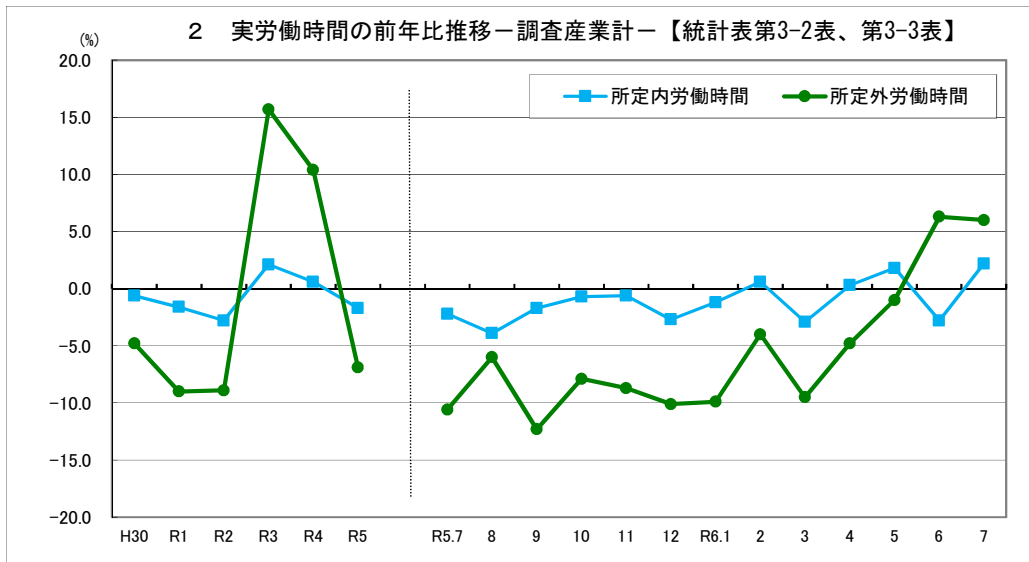
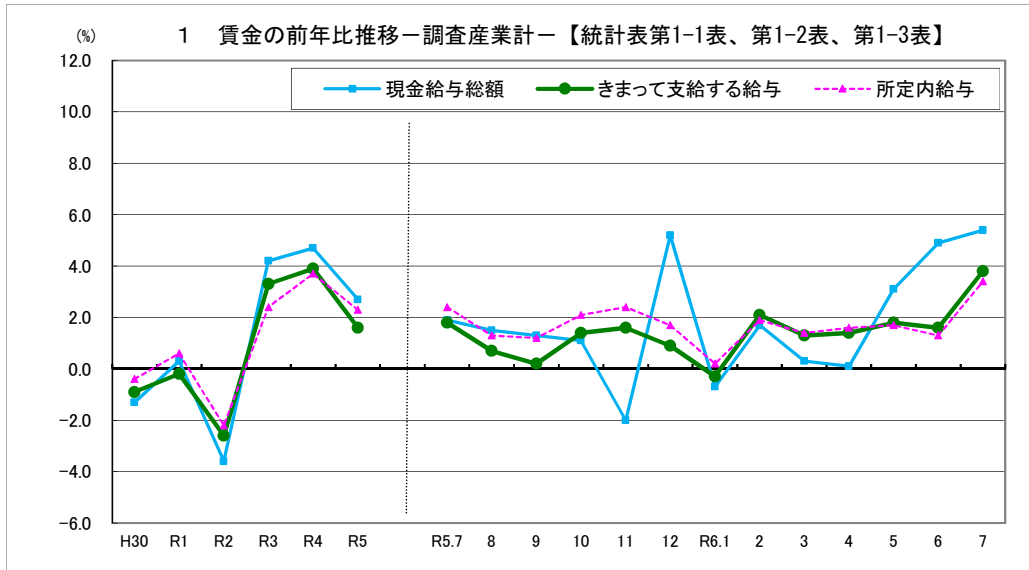

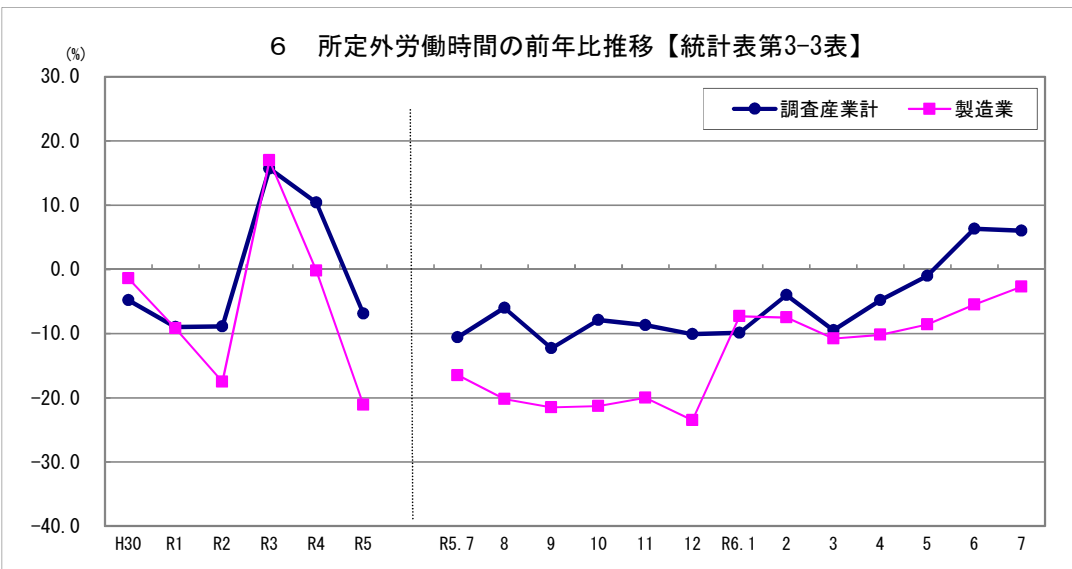
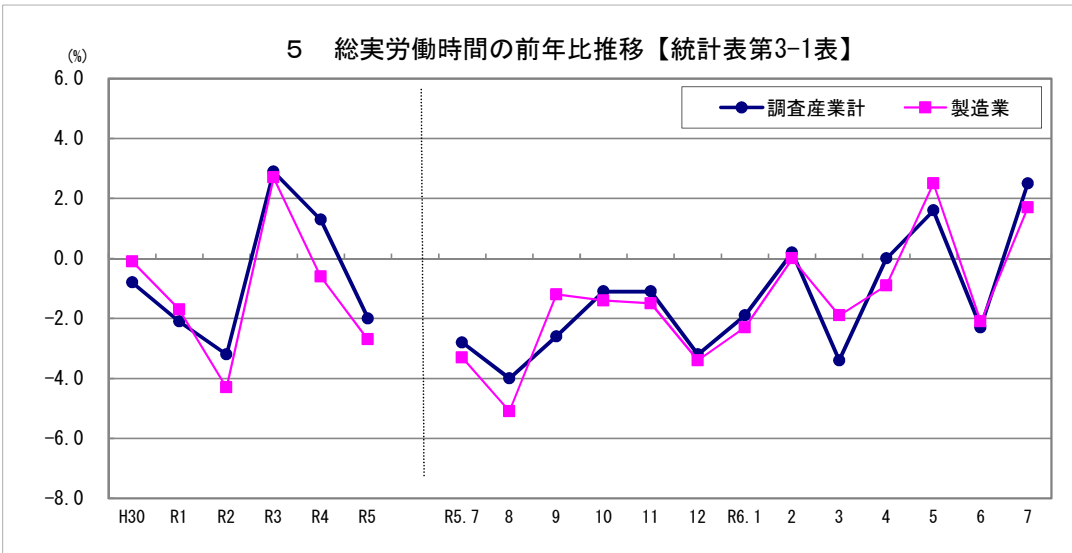
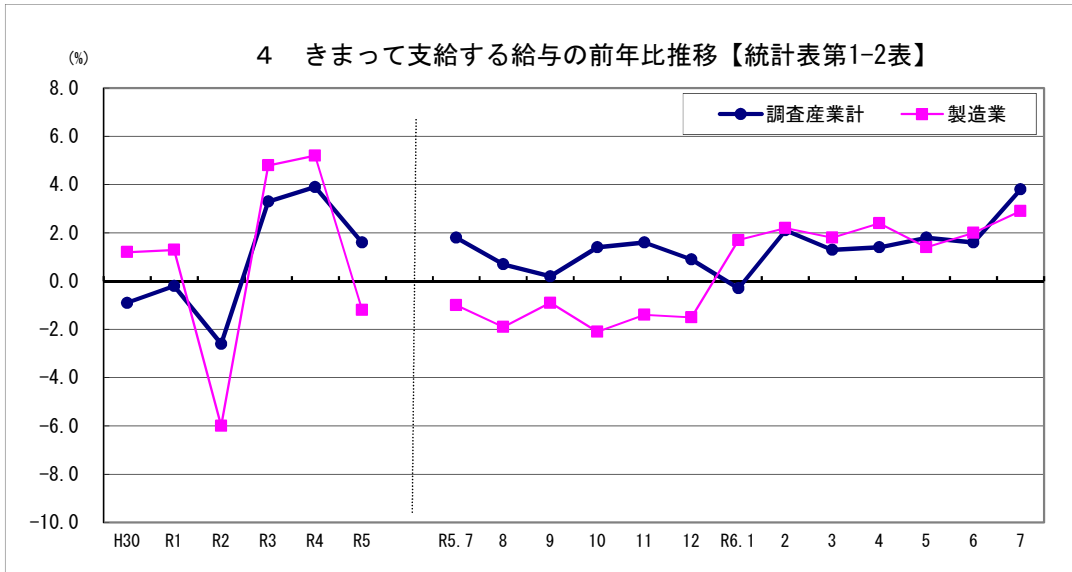

第1-1表 名目賃金指数(現金給与総額)

産業	令和5年												令和6年													
	7月	8月	9月	10月	11月	12月	1月	2月	3月	4月	5月	6月	7月	7月	8月	9月	10月	11月	12月	1月	2月	3月	4月	5月	6月	7月
TL 調査産業計	124.1	101.7	94.2	93.9	98.0	195.3	93.2	93.6	96.5	94.6	98.5	167.1	128.2	124.1	101.7	94.2	93.9	98.0	195.3	93.2	93.6	96.5	94.6	98.5	167.1	128.2
対前年増減率	1.9	1.5	1.3	1.1	-2.0	5.2	-0.7	1.7	0.3	0.1	3.1	4.9	5.4	1.9	1.5	1.3	1.1	-2.0	5.2	-0.7	1.7	0.3	0.1	3.1	4.9	5.4
D 建設業	116.9	113.1	92.2	90.4	98.1	169.0	92.3	85.9	93.8	88.7	93.9	144.0	110.8	116.9	113.1	92.2	90.4	98.1	169.0	92.3	85.9	93.8	88.7	93.9	144.0	110.8
E 製造業	151.0	104.7	95.7	93.5	101.6	206.0	95.9	94.9	98.8	96.2	98.2	152.0	151.3	151.0	104.7	95.7	93.5	101.6	206.0	95.9	94.9	98.8	96.2	98.2	152.0	151.3
F 電気・ガス業	87.9	84.2	85.4	86.6	87.8	271.2	87.3	89.5	74.0	75.0	74.3	197.9	92.2	87.9	84.2	85.4	86.6	87.8	271.2	87.3	89.5	74.0	75.0	74.3	197.9	92.2
G 情報通信業	103.8	114.2	127.5	156.9	111.1	249.6	95.9	92.1	99.2	90.2	92.1	173.9	154.2	103.8	114.2	127.5	156.9	111.1	249.6	95.9	92.1	99.2	90.2	92.1	173.9	154.2
H 運輸業、郵便業	186.3	136.7	136.4	139.8	138.4	180.0	123.3	123.6	121.4	128.7	127.5	127.8	160.1	186.3	136.7	136.4	139.8	138.4	180.0	123.3	123.6	121.4	128.7	127.5	127.8	160.1
I 卸売業、小売業	136.2	108.1	91.4	97.1	93.9	160.9	89.7	88.3	90.2	90.2	94.1	111.7	163.2	136.2	108.1	91.4	97.1	93.9	160.9	89.7	88.3	90.2	90.2	94.1	111.7	163.2
J 金融業、保険業	84.8	83.8	79.5	84.0	79.8	177.9	79.7	80.6	85.4	83.9	145.9	178.2	87.5	84.8	83.8	79.5	84.0	79.8	177.9	79.7	80.6	85.4	83.9	145.9	178.2	87.5
K 不動産・物品賃貸業	165.6	107.7	107.1	85.8	82.4	181.8	100.0	97.9	96.4	98.9	96.8	127.7	167.2	165.6	107.7	107.1	85.8	82.4	181.8	100.0	97.9	96.4	98.9	96.8	127.7	167.2
L 学術研究等	165.0	96.0	83.2	85.0	85.5	196.5	86.7	88.0	90.5	87.0	88.4	226.7	119.0	165.0	96.0	83.2	85.0	85.5	196.5	86.7	88.0	90.5	87.0	88.4	226.7	119.0
M 宿泊業、飲食サービス業	127.7	110.5	100.3	101.8	116.9	142.6	108.7	108.3	111.4	111.2	106.0	120.6	117.6	127.7	110.5	100.3	101.8	116.9	142.6	108.7	108.3	111.4	111.2	106.0	120.6	117.6
N 生活関連サービス業等	104.4	114.4	95.5	96.8	100.4	142.8	93.8	134.5	110.2	107.0	107.4	157.9	120.8	104.4	114.4	95.5	96.8	100.4	142.8	93.8	134.5	110.2	107.0	107.4	157.9	120.8
O 教育、学習支援業	82.3	86.0	87.3	85.7	86.9	246.2	91.6	93.8	95.8	93.1	93.6	259.6	93.8	82.3	86.0	87.3	85.7	86.9	246.2	91.6	93.8	95.8	93.1	93.6	259.6	93.8
P 医療、福祉	102.5	94.7	95.2	92.3	99.6	219.9	92.1	91.9	97.5	94.6	92.8	200.9	107.5	102.5	94.7	95.2	92.3	99.6	219.9	92.1	91.9	97.5	94.6	92.8	200.9	107.5
Q 複合サービス事業	97.7	82.6	79.2	87.0	82.8	209.8	87.7	110.5	84.2	87.0	88.5	158.2	134.1	97.7	82.6	79.2	87.0	82.8	209.8	87.7	110.5	84.2	87.0	88.5	158.2	134.1
R サービス業	99.3	97.1	90.9	90.1	92.1	152.9	91.6	94.0	99.6	97.1	103.8	133.3	109.9	99.3	97.1	90.9	90.1	92.1	152.9	91.6	94.0	99.6	97.1	103.8	133.3	109.9

産業	令和5年												令和6年													
	7月	8月	9月	10月	11月	12月	1月	2月	3月	4月	5月	6月	7月	7月	8月	9月	10月	11月	12月	1月	2月	3月	4月	5月	6月	7月
TL 調査産業計	126.0	98.1	94.0	92.6	98.1	212.2	90.5	90.2	92.7	91.9	96.5	172.2	123.8	126.0	98.1	94.0	92.6	98.1	212.2	90.5	90.2	92.7	91.9	96.5	172.2	123.8
対前年増減率	3.9	4.1	2.6	2.1	-3.9	8.8	-1.1	-1.0	-1.1	-0.4	2.3	1.7	2.1	3.9	4.1	2.6	2.1	-3.9	8.8	-1.1	-1.0	-1.1	-0.4	2.3	1.7	2.1
D 建設業	139.6	115.1	89.8	93.3	92.5	192.7	91.2	92.1	93.7	90.0	108.3	174.2	130.3	139.6	115.1	89.8	93.3	92.5	192.7	91.2	92.1	93.7	90.0	108.3	174.2	130.3
E 製造業	149.8	101.9	94.0	91.2	100.5	211.5	92.3	91.8	96.1	92.8	95.1	156.1	150.1	149.8	101.9	94.0	91.2	100.5	211.5	92.3	91.8	96.1	92.8	95.1	156.1	150.1
F 電気・ガス業	89.1	82.6	84.0	85.9	86.7	270.9	76.5	78.1	75.4	77.2	76.3	213.0	80.2	89.1	82.6	84.0	85.9	86.7	270.9	76.5	78.1	75.4	77.2	76.3	213.0	80.2
G 情報通信業	167.5	84.1	84.6	84.8	84.9	246.1	87.7	83.5	93.7	83.3	84.8	135.7	167.8	167.5	84.1	84.6	84.8	84.9	246.1	87.7	83.5	93.7	83.3	84.8	135.7	167.8
H 運輸業、郵便業	193.9	118.3	118.1	120.9	122.3	188.9	110.1	109.5	111.5	115.6	114.8	113.8	170.0	193.9	118.3	118.1	120.9	122.3	188.9	110.1	109.5	111.5	115.6	114.8	113.8	170.0
I 卸売業、小売業	130.1	98.0	90.3	92.0	90.8	175.4	82.0	80.8	82.8	86.0	85.8	96.1	132.0	130.1	98.0	90.3	92.0	90.8	175.4	82.0	80.8	82.8	86.0	85.8	96.1	132.0
J 金融業、保険業	98.2	100.2	102.2	103.9	103.7	225.9	95.2	96.4	100.0	97.1	236.8	199.0	99.8	98.2	100.2	102.2	103.9	103.7	225.9	95.2	96.4	100.0	97.1	236.8	199.0	99.8
K 不動産・物品賃貸業	116.0	78.3	67.5	75.8	76.2	149.2	95.6	85.9	85.6	87.6	90.4	141.4	99.6	116.0	78.3	67.5	75.8	76.2	149.2	95.6	85.9	85.6	87.6	90.4	141.4	99.6
L 学術研究等	98.5	104.8	84.1	85.6	83.6	204.9	92.4	95.1	94.8	91.5	91.1	264.0	107.4	98.5	104.8	84.1	85.6	83.6	204.9	92.4	95.1	94.8	91.5	91.1	264.0	107.4
M 宿泊業、飲食サービス業	133.4	135.3	117.3	122.3	123.3	143.4	129.2	124.4	129.4	127.6	131.0	168.5	139.6	133.4	135.3	117.3	122.3	123.3	143.4	129.2	124.4	129.4	127.6	131.0	168.5	139.6
N 生活関連サービス業等	119.0	159.7	108.4	113.7	112.8	167.2	113.0	130.5	118.2	117.6	117.5	124.3	153.2	119.0	159.7	108.4	113.7	112.8	167.2	113.0	130.5	118.2	117.6	117.5	124.3	153.2
O 教育、学習支援業	75.5	77.1	75.9	76.8	78.6	234.0	78.5	79.0	78.6	80.0	81.8	230.3	82.1	75.5	77.1	75.9	76.8	78.6	234.0	78.5	79.0	78.6	80.0	81.8	230.3	82.1
P 医療、福祉	103.4	92.0	96.9	91.9	100.3	227.7	91.9	90.6	92.1	93.3	92.0	207.1	102.8	103.4	92.0	96.9	91.9	100.3	227.7	91.9	90.6	92.1	93.3	92.0	207.1	102.8
Q 複合サービス事業	108.7	87.1	80.0	83.4	83.4	185.6	85.6	89.2	81.6	83.5	86.3	145.8	122.8	108.7	87.1	80.0	83.4	83.4	185.6	85.6	89.2	81.6	83.5	86.3	145.8	122.8
R サービス業	107.7	99.7	99.0	100.8	100.1	156.8	91.2	92.4	101.1	98.2	98.1	126.8	105.9	107.7	99.7	99.0	100.8	100.1	156.8	91.2	92.4	101.1	98.2	98.1	126.8	105.9

第1-2表

名目賃金指数(きまって支給する給与)

R2=100

(事業所規模5人以上)

産 業	令和5年					令和6年										
	令和3年 平均	令和4年 平均	令和5年 平均	7月	8月	9月	10月	11月	12月	1月	2月	3月	4月	5月	6月	7月
TL 調査産業計	103.4	107.4	109.1	110.0	109.1	108.3	109.8	110.4	109.0	107.3	109.1	109.0	110.5	110.2	111.2	113.3
対前年増減率	3.3	3.9	1.6	1.8	0.7	0.2	1.4	1.6	0.9	-0.3	2.1	1.3	1.4	1.8	1.6	3.8
D 建設業	97.1	101.9	105.5	107.4	104.0	102.2	103.2	104.6	104.2	100.4	98.6	104.9	100.5	99.2	102.0	104.5
E 製造業	104.8	110.3	109.0	107.9	107.9	109.2	109.4	110.0	109.3	108.0	110.3	109.4	111.4	110.4	112.0	112.5
F 電気・ガス業	104.9	104.5	112.3	110.4	110.5	112.1	113.3	115.3	112.6	113.8	117.4	117.4	98.1	97.5	97.2	115.8
G 情報通信業	100.8	109.4	118.9	114.5	117.0	116.8	117.3	116.9	117.9	111.9	110.5	108.7	108.8	110.9	111.3	106.8
H 運輸業、郵便業	106.1	114.3	134.5	152.7	145.3	144.7	148.5	146.9	149.6	134.8	135.1	132.7	140.7	139.4	139.8	137.2
I 卸売業、小売業	104.2	106.7	104.6	108.6	108.2	104.8	109.4	107.2	101.6	99.8	101.7	99.9	102.5	101.9	103.4	115.7
J 金融業、保険業	96.6	99.6	101.8	99.3	97.4	96.5	102.5	97.3	98.4	97.3	97.0	101.2	100.7	102.1	95.8	98.5
K 不動産・物品賃貸業	94.3	102.3	120.5	115.3	91.5	90.9	94.6	94.6	89.1	112.4	112.4	110.7	109.9	109.3	111.5	108.3
L 学術研究等	91.8	96.9	108.3	104.1	104.4	102.5	104.8	105.4	104.2	106.8	108.5	108.2	107.2	108.3	108.9	103.6
M 宿泊業、飲食サービス業	94.9	105.7	108.0	107.2	109.1	103.3	104.5	109.3	103.5	111.1	111.5	114.2	114.7	109.3	104.7	115.9
N 生活関連サービス業等	107.7	129.5	121.9	112.7	113.3	106.1	107.4	111.5	120.1	104.2	120.6	121.6	118.8	118.7	119.2	119.2
O 教育、学習支援業	103.4	105.0	108.5	106.4	110.9	110.6	111.2	112.8	112.4	118.4	121.7	122.0	120.8	121.5	120.9	121.5
P 医療、福祉	106.0	105.6	110.4	109.5	109.7	109.6	110.3	113.0	111.1	108.8	110.0	109.2	112.4	110.3	112.0	111.2
Q 複合サービス事業	101.3	102.0	104.5	103.5	101.7	102.1	107.8	106.8	108.7	112.8	113.7	108.6	111.8	111.6	113.5	108.3
R サービス業	104.5	110.8	103.8	100.8	100.6	100.1	101.2	103.5	102.7	102.5	104.8	107.1	108.0	109.9	110.0	111.3

(事業所規模30人以上)

産 業	令和5年					令和6年										
	令和3年 平均	令和4年 平均	令和5年 平均	7月	8月	9月	10月	11月	12月	1月	2月	3月	4月	5月	6月	7月
TL 調査産業計	104.2	107.3	109.4	109.1	108.9	109.0	109.9	111.2	110.2	106.0	107.1	107.3	108.9	108.5	109.5	110.0
対前年増減率	4.1	3.0	2.0	1.6	2.1	1.6	2.3	2.6	1.8	-0.8	0.1	0.1	1.0	0.9	0.9	2.3
D 建設業	100.0	107.9	104.5	105.6	103.5	104.3	106.2	107.5	105.8	106.0	107.1	107.2	104.6	103.2	110.1	109.2
E 製造業	105.3	109.4	108.6	108.9	107.7	108.9	108.8	109.4	109.2	106.3	108.7	108.5	110.1	109.1	110.5	111.2
F 電気・ガス業	106.1	113.9	112.8	109.8	108.8	110.7	112.5	114.3	112.9	100.8	103.0	99.4	100.8	100.5	99.6	98.7
G 情報通信業	106.6	106.8	105.3	104.2	104.4	105.0	105.2	105.4	105.0	105.2	103.7	101.3	103.4	105.3	105.3	105.8
H 運輸業、郵便業	109.7	113.9	121.8	124.6	121.5	120.6	123.9	125.3	125.4	119.5	118.9	121.0	125.4	124.6	123.5	125.2
I 卸売業、小売業	100.1	102.0	106.5	105.8	107.3	105.2	107.2	105.8	105.4	95.5	94.1	94.7	99.4	98.8	99.8	100.8
J 金融業、保険業	100.5	100.4	117.4	114.7	117.0	119.3	121.3	121.0	117.1	111.2	112.5	116.8	113.4	114.8	111.3	116.5
K 不動産・物品賃貸業	85.5	84.2	86.6	88.1	88.9	76.7	86.0	86.5	83.5	98.6	97.6	97.3	97.7	95.5	95.3	93.8
L 学術研究等	100.2	93.7	98.6	97.4	96.6	97.6	99.5	97.1	98.0	107.2	110.4	110.1	106.3	104.9	106.3	105.0
M 宿泊業、飲食サービス業	92.4	106.4	118.6	121.7	124.0	120.4	124.1	122.3	112.9	132.7	127.4	131.7	131.1	134.6	129.1	134.2
N 生活関連サービス業等	93.8	140.2	124.7	120.7	128.2	125.3	130.5	130.5	139.6	130.7	133.5	136.7	136.0	134.4	136.6	135.7
O 教育、学習支援業	103.2	103.9	102.5	99.4	101.7	100.1	101.3	103.7	103.7	103.0	104.0	103.6	105.6	107.9	106.3	108.2
P 医療、福祉	105.6	105.1	110.3	110.1	110.0	110.0	110.0	113.3	110.7	108.3	108.8	108.8	110.3	108.8	110.1	109.8
Q 複合サービス事業	104.6	100.0	103.4	102.9	102.3	101.2	105.4	105.7	104.4	107.8	108.4	103.3	105.1	107.3	106.7	104.2
R サービス業	100.7	102.5	107.8	107.2	106.7	106.8	111.4	110.7	110.9	100.1	102.5	105.3	107.0	108.2	107.4	108.3

第1-3表 名目賃金指数(所定内給与)

産 業	令和6年															
	令和3年 平均	令和4年 平均	令和5年 平均	7月	8月	9月	10月	11月	12月	1月	2月	3月	4月	5月	6月	7月
TL 調査産業計	102.3	106.1	108.5	109.5	108.7	108.0	109.3	109.7	108.5	106.9	108.3	108.3	109.7	109.7	110.5	112.4
対前年増減率	2.4	3.7	2.3	2.4	1.3	1.2	2.1	2.4	1.7	0.2	1.9	1.4	1.6	1.7	1.3	3.4
D 建設業	95.9	100.7	104.6	106.0	102.6	101.7	102.9	104.1	104.0	101.6	98.3	103.8	100.8	100.6	103.6	104.4
E 製造業	102.3	108.0	108.6	109.4	108.2	109.4	109.2	109.6	109.0	108.9	110.6	109.7	111.9	111.6	112.6	112.9
F 電気・ガス業	102.5	101.3	108.9	107.8	108.7	109.3	109.3	111.2	110.2	111.8	112.3	99.0	98.0	97.8	98.0	108.1
G 情報通信業	102.2	108.3	113.8	111.7	113.2	113.3	113.6	113.1	113.1	114.8	114.9	113.5	112.6	117.3	117.5	114.2
H 運輸業、郵便業	101.3	110.6	136.0	154.5	148.6	148.1	151.6	147.8	150.8	122.7	122.1	121.4	129.3	128.1	126.7	128.1
I 卸売業、小売業	104.1	107.2	105.7	110.3	109.3	106.3	110.7	108.0	102.6	100.0	101.9	100.1	102.5	101.8	103.5	114.7
J 金融業、保険業	96.2	98.2	99.7	97.5	95.5	95.6	100.8	95.2	96.6	96.2	96.7	99.9	98.5	100.4	95.2	98.8
K 不動産・物品賃貸業	92.1	96.5	116.4	118.6	90.4	88.6	94.0	93.3	90.1	113.8	113.5	112.0	111.2	110.8	112.1	106.1
L 学術研究等	91.6	96.8	109.4	106.3	106.9	105.3	106.5	106.3	106.2	107.7	108.6	107.2	107.5	109.4	109.4	104.4
M 宿泊業、飲食サービス業	93.5	103.6	105.0	104.4	105.3	100.4	101.9	107.6	100.8	109.7	110.5	113.1	113.3	106.6	103.1	113.3
N 生活関連サービス業等	111.4	132.9	122.8	112.9	113.1	104.3	106.2	110.8	119.4	101.7	117.7	118.3	114.4	113.9	112.5	113.9
O 教育、学習支援業	102.8	104.4	108.2	106.2	110.6	110.3	111.1	112.5	112.2	118.4	121.4	121.7	120.2	120.5	119.8	120.9
P 医療、福祉	105.5	104.2	109.0	108.3	108.4	108.3	108.8	111.5	109.8	107.8	109.0	108.5	111.6	109.4	111.2	110.8
Q 複合サービス事業	100.8	101.6	103.5	102.3	101.3	102.3	105.1	104.7	107.4	110.4	114.1	109.5	111.4	111.7	109.6	107.8
R サービス業	104.2	109.3	102.5	99.9	99.5	99.2	99.0	101.9	101.2	101.5	103.7	104.8	106.1	108.9	108.7	108.0

産 業	令和5年															
	令和3年 平均	令和4年 平均	令和5年 平均	7月	8月	9月	10月	11月	12月	1月	2月	3月	4月	5月	6月	7月
TL 調査産業計	102.7	105.8	108.6	108.6	108.5	108.6	109.2	110.4	109.3	105.9	106.6	107.1	108.7	108.6	109.2	109.9
対前年増減率	2.7	3.0	2.6	2.3	2.7	2.7	3.2	3.5	2.5	0.2	0.4	0.6	1.6	1.5	0.9	2.5
D 建設業	99.1	105.6	103.7	105.7	103.7	104.6	105.1	106.8	105.2	104.4	103.6	106.3	107.2	106.3	111.8	109.8
E 製造業	103.1	107.9	108.3	108.7	108.2	109.2	108.7	109.2	108.9	107.6	109.3	109.2	111.0	110.6	111.6	112.1
F 電気・ガス業	103.7	109.6	107.9	105.4	106.1	107.1	108.3	109.3	108.4	98.9	101.1	100.2	97.8	97.8	97.5	97.5
G 情報通信業	106.4	106.8	104.6	103.4	104.1	104.2	104.3	104.6	104.4	107.4	106.8	103.9	105.1	108.8	109.5	110.7
H 運輸業、郵便業	104.5	111.6	128.6	133.0	130.1	128.6	131.7	132.0	132.7	122.4	123.3	124.9	128.3	127.7	127.6	128.3
I 卸売業、小売業	99.4	101.7	106.3	105.4	106.6	105.1	106.8	105.6	104.9	95.7	93.8	94.5	98.7	98.4	99.1	100.1
J 金融業、保険業	99.2	99.0	113.4	110.2	112.9	115.2	116.0	116.1	112.1	107.8	109.8	113.3	109.4	112.8	108.1	113.7
K 不動産・物品賃貸業	87.4	85.0	86.3	87.8	88.8	76.2	85.2	86.5	83.8	99.5	97.7	97.7	97.3	95.1	95.3	94.2
L 学術研究等	98.4	93.5	96.7	96.6	96.4	97.6	98.0	95.6	95.9	104.8	105.6	103.6	103.1	103.0	103.7	103.8
M 宿泊業、飲食サービス業	91.5	103.9	115.0	118.9	120.3	117.1	120.6	118.8	110.3	128.6	124.5	129.4	128.0	132.2	126.9	131.9
N 生活関連サービス業等	94.3	131.8	114.9	111.6	117.5	115.1	116.9	118.4	126.2	119.8	122.8	123.9	123.8	121.6	122.6	124.8
O 教育、学習支援業	103.1	103.3	101.8	98.9	101.2	99.4	101.0	103.2	103.1	102.6	103.4	102.8	104.4	106.2	104.3	106.8
P 医療、福祉	104.6	103.5	108.4	108.6	108.2	108.3	108.1	111.3	108.8	106.4	106.7	107.4	108.8	107.0	108.4	108.5
Q 複合サービス事業	103.6	99.0	102.2	102.1	101.7	101.7	103.4	103.3	103.7	105.7	111.0	105.6	105.5	108.8	105.8	104.5
R サービス業	100.1	102.1	107.0	106.3	105.8	106.2	110.3	109.8	109.9	99.2	101.9	104.2	106.2	107.9	107.4	107.9

第2-1表 実質賃金指数(現金給与総額)

産業	令和5年					令和6年							
	7月	8月	9月	10月	11月	12月	1月	2月	3月	4月	5月	6月	7月
TL 調査産業計	116.2	95.0	87.5	86.6	90.7	180.2	85.4	86.0	88.5	86.2	89.4	151.6	116.0
対前年増減率	-1.9	-2.3	-2.6	-3.0	-5.5	1.3	-4.5	-2.4	-3.6	-3.8	-1.2	0.9	1.8
D 建設業	109.5	105.7	85.7	83.4	90.8	155.9	84.6	78.9	86.1	80.8	85.2	130.7	100.3
E 製造業	141.4	97.9	88.9	86.3	94.1	190.0	87.9	87.1	90.6	87.6	89.1	137.9	136.9
F 電気・ガス業	82.3	78.7	79.4	79.9	81.3	250.2	80.0	82.2	67.9	68.3	67.4	179.6	83.4
G 情報通信業	146.9	90.7	90.8	89.7	102.9	230.3	87.9	84.6	91.0	82.1	83.6	157.8	139.5
H 運輸業、郵便業	174.4	127.8	126.8	129.0	128.1	166.1	113.0	113.5	111.4	117.2	115.7	116.0	144.9
I 卸売業、小売業	127.5	101.0	84.9	89.6	86.9	148.4	82.2	81.1	82.8	82.1	85.4	101.4	147.7
J 金融業、保険業	79.4	78.3	73.9	77.5	73.9	164.1	73.1	74.0	78.3	76.4	132.4	161.7	79.2
K 不動産・物品賃貸業	155.1	100.7	99.5	79.2	76.3	167.7	91.7	89.9	88.4	90.1	87.8	115.9	151.3
L 学術研究等	154.5	89.7	77.3	78.4	79.2	181.3	79.5	80.8	83.0	79.2	80.2	205.7	107.7
M 宿泊業、飲食サービス業	119.6	103.3	93.2	93.9	108.2	131.5	99.6	99.4	102.2	101.3	96.2	109.4	106.4
N 生活関連サービス業等	97.8	106.9	88.8	89.3	93.0	131.7	86.0	123.5	101.1	97.4	97.5	143.3	109.3
O 教育、学習支援業	77.1	80.4	81.1	79.1	80.5	227.1	84.0	86.1	87.9	84.8	84.9	235.6	84.9
P 医療、福祉	96.0	88.5	88.5	85.1	92.2	202.9	84.4	84.4	89.4	86.2	84.2	182.3	97.3
Q 複合サービス事業	91.5	77.2	73.6	80.3	76.7	193.5	80.4	101.5	77.2	79.2	80.3	143.6	121.4
R サービス業	93.0	90.7	84.5	83.1	85.3	141.1	84.0	86.3	91.4	88.4	94.2	121.0	99.5

産業	令和5年					令和6年							
	7月	8月	9月	10月	11月	12月	1月	2月	3月	4月	5月	6月	7月
TL 調査産業計	118.0	91.7	87.4	85.4	90.8	195.8	83.0	82.8	85.0	83.7	87.6	156.3	112.0
対前年増減率	0.1	0.3	-1.1	-2.1	-7.3	4.6	-4.6	-5.2	-4.9	-4.5	-2.0	-2.1	-1.3
D 建設業	130.7	107.6	83.5	86.1	85.6	177.8	83.6	84.6	86.0	82.0	98.3	158.1	117.9
E 製造業	140.3	95.2	87.4	84.1	93.1	195.1	84.6	84.3	88.2	84.5	86.3	141.7	135.8
F 電気・ガス業	83.4	77.2	78.1	79.2	80.3	249.9	70.1	71.7	69.2	70.3	69.2	193.3	72.6
G 情報通信業	156.8	78.6	78.6	78.2	78.6	227.0	80.4	76.7	86.0	75.9	77.0	123.1	151.9
H 運輸業、郵便業	181.6	110.6	109.8	111.5	113.2	174.3	100.9	100.6	102.3	105.3	104.2	103.3	153.8
I 卸売業、小売業	121.8	91.6	83.9	84.9	84.1	161.8	75.2	74.2	76.0	78.3	77.9	87.2	119.5
J 金融業、保険業	91.9	93.6	95.0	95.8	96.0	208.4	87.3	88.5	91.7	88.4	214.9	180.6	90.3
K 不動産・物品賃貸業	108.6	73.2	62.7	69.9	70.6	137.6	87.6	78.9	78.5	79.8	82.0	128.3	90.1
L 学術研究等	92.2	97.9	78.2	79.0	77.4	189.0	84.7	87.3	87.0	83.3	82.7	239.6	97.2
M 宿泊業、飲食サービス業	124.9	126.4	109.0	112.8	114.2	132.3	118.4	114.2	118.7	116.2	118.9	152.9	126.3
N 生活関連サービス業等	111.4	149.3	100.7	104.9	104.4	154.2	103.6	119.8	108.4	107.1	106.6	112.8	138.6
O 教育、学習支援業	70.7	72.1	70.5	70.8	72.8	215.9	72.0	72.5	72.1	72.9	74.2	209.0	74.3
P 医療、福祉	96.8	86.0	90.1	84.8	92.9	210.1	84.2	83.2	84.5	85.0	83.5	187.9	93.0
Q 複合サービス事業	101.8	81.4	74.3	76.9	77.2	171.2	78.5	81.9	74.9	76.0	78.3	192.3	111.1
R サービス業	100.8	93.2	92.0	93.0	92.7	144.6	83.6	84.8	92.8	89.4	89.0	115.1	95.8

第2-2表

実質賃金指数(きまって支給する給与)

R2=100

(事業所規模5人以上)

産 業	令和5年					令和6年										
	令和3年 平均	令和4年 平均	令和5年 平均	7月	8月	9月	10月	11月	12月	1月	2月	3月	4月	5月	6月	7月
TL 調査産業計	103.5	104.7	102.4	103.0	102.0	100.7	101.3	102.2	100.6	98.4	100.2	100.0	100.6	100.0	100.9	102.5
対前年増減率	3.5	1.2	-2.2	-2.0	-2.9	-3.5	-2.7	-2.0	-2.8	-3.9	-2.1	-2.6	-2.7	-2.5	-2.1	0.3
D 建設業	97.2	99.3	99.1	100.6	97.2	95.0	95.2	96.9	96.1	92.0	90.5	96.2	91.5	90.0	92.6	94.6
E 製造業	104.9	107.5	102.3	102.7	100.8	101.5	100.9	101.9	100.8	99.0	101.3	100.4	101.5	100.2	101.6	101.8
F 電気・ガス業	105.0	101.9	105.4	103.4	103.3	104.2	104.5	106.8	103.9	104.3	107.8	89.2	89.3	88.5	88.2	104.8
G 情報通信業	100.9	106.6	111.6	107.2	109.3	108.6	108.2	108.2	108.8	102.6	101.5	99.7	99.1	100.6	101.0	96.7
H 運輸業、郵便業	106.2	111.4	126.3	143.0	135.8	134.5	137.0	136.0	138.0	123.6	124.1	121.7	128.1	126.5	126.9	124.2
I 卸売業、小売業	104.3	104.0	98.2	101.7	101.1	97.4	100.9	99.3	93.7	91.5	93.4	91.7	93.4	92.5	93.8	104.7
J 金融業、保険業	96.7	97.1	95.6	93.0	91.0	89.7	94.6	90.1	90.8	89.2	89.1	92.8	91.7	92.6	86.9	89.1
K 不動産・物品賃貸業	94.4	99.7	113.1	108.0	85.5	84.5	87.3	87.6	82.2	103.0	103.2	101.6	100.1	99.2	101.2	98.0
L 学術研究等	91.9	94.4	101.7	97.5	97.6	95.3	96.7	97.6	96.1	97.9	99.6	99.3	97.6	98.3	98.8	93.8
M 宿泊業、飲食サービス業	95.0	103.0	101.4	100.4	102.0	96.0	96.4	101.2	95.5	101.8	102.4	104.8	104.5	99.2	95.0	104.9
N 生活関連サービス業等	107.8	126.2	114.5	105.5	105.9	98.6	99.1	103.2	110.8	95.5	110.7	111.6	108.2	107.7	108.2	107.9
O 教育、学習支援業	103.5	102.3	101.9	99.6	103.6	102.8	102.6	104.4	103.7	108.5	111.8	111.9	110.0	110.3	109.7	110.0
P 医療、福祉	106.1	102.9	103.7	102.5	102.5	101.9	101.8	104.6	102.5	99.7	101.0	100.2	102.4	100.1	101.6	100.6
Q 複合サービス事業	101.4	99.4	98.1	96.9	95.0	94.9	99.4	98.9	100.3	103.4	104.4	99.6	101.8	101.3	103.0	98.0
R サービス業	104.6	108.0	97.5	94.4	94.0	93.0	93.4	95.8	94.7	94.0	96.2	98.3	98.4	99.7	99.8	100.7

(事業所規模30人以上)

産 業	令和5年					令和6年										
	令和3年 平均	令和4年 平均	令和5年 平均	7月	8月	9月	10月	11月	12月	1月	2月	3月	4月	5月	6月	7月
TL 調査産業計	104.3	104.6	102.7	102.2	101.8	101.3	101.4	103.0	101.7	97.2	98.3	98.4	99.2	98.5	99.4	99.5
対前年増減率	4.3	0.3	-1.8	-2.1	-1.6	-2.2	-1.8	-1.0	-1.9	-4.4	-4.1	-3.8	-3.0	-3.3	-2.8	-1.1
D 建設業	100.1	105.2	98.1	98.9	96.7	96.9	98.0	99.5	97.6	97.2	98.3	98.3	95.3	93.6	99.9	98.8
E 製造業	105.4	106.6	102.0	102.0	100.7	101.2	100.4	101.3	100.7	97.4	99.8	99.5	100.3	99.0	100.3	100.6
F 電気・ガス業	106.2	111.0	105.9	102.8	101.7	102.9	103.8	105.8	104.2	92.4	94.6	91.2	91.8	91.2	90.4	89.3
G 情報通信業	106.7	104.1	98.9	97.6	97.6	97.6	97.0	97.6	96.9	96.4	95.2	92.9	94.2	95.6	95.6	95.7
H 運輸業、郵便業	109.8	111.0	114.4	116.7	113.6	112.1	114.3	116.0	115.7	109.5	109.2	111.0	114.2	113.1	112.1	113.3
I 卸売業、小売業	100.2	99.4	100.0	99.1	100.3	97.8	98.9	98.0	97.2	87.5	86.4	86.9	90.5	89.7	90.6	91.2
J 金融業、保険業	100.6	97.9	110.2	107.4	109.3	110.9	111.9	112.0	108.0	101.9	103.3	107.2	103.3	104.2	101.0	105.4
K 不動産・物品賃貸業	85.6	82.1	81.3	82.5	83.1	71.3	79.3	80.1	77.0	90.4	89.6	89.3	89.0	86.7	86.5	84.9
L 学術研究等	100.3	91.3	92.6	91.2	90.3	90.7	91.8	89.9	90.4	98.3	101.4	101.0	96.8	95.2	96.5	95.0
M 宿泊業、飲食サービス業	92.5	103.7	111.4	114.0	115.9	111.9	114.5	113.2	104.2	121.6	117.0	120.8	119.4	122.1	117.2	121.4
N 生活関連サービス業等	93.9	136.6	117.1	113.0	119.8	116.4	120.4	120.8	128.8	119.8	122.6	125.4	123.9	122.0	124.0	122.8
O 教育、学習支援業	103.3	101.3	96.2	93.1	95.0	93.0	93.5	96.0	95.7	94.4	95.5	95.0	96.2	97.9	96.5	97.9
P 医療、福祉	105.7	102.4	103.6	103.1	102.8	102.2	101.5	104.9	102.1	99.3	99.9	99.8	100.5	98.7	99.9	99.4
Q 複合サービス事業	104.7	97.5	97.1	96.3	95.6	94.1	97.2	97.9	96.3	98.8	99.5	94.8	95.7	97.4	96.8	94.3
R サービス業	100.8	99.9	101.2	100.4	99.7	99.3	102.8	102.5	102.3	91.8	94.1	96.6	97.4	98.2	97.5	98.0

第3-1表

労働時間指数(総実労働時間)

R2=100

産業	令和6年												令和5年平均	令和4年平均	令和3年平均	令和5年平均		
	7月	8月	9月	10月	11月	12月	1月	2月	3月	4月	5月	6月					7月	
TL 調査産業計	104.4	97.4	102.7	104.2	103.7	101.3	94.1	100.3	99.4	104.9	100.7	104.0	106.4	102.1	104.2	102.9	104.2	102.1
対前年増減率	-2.8	-4.0	-2.6	-1.1	-1.1	-3.2	-1.9	0.2	-3.4	0.0	1.6	-2.3	2.5	-2.0	1.3	2.9	1.3	-2.0
D 建設業	103.4	92.2	101.1	100.4	103.1	97.8	80.5	96.6	97.1	98.5	89.8	97.5	99.1	98.5	99.0	98.5	99.0	98.5
E 製造業	101.6	92.1	101.1	101.1	102.5	100.7	88.3	100.4	98.4	101.7	94.2	102.3	103.0	102.6	102.0	102.6	102.0	102.6
F 電気・ガス業	98.8	101.6	96.6	109.5	101.7	99.8	94.3	98.6	98.5	103.5	103.2	97.0	115.8	103.5	104.5	99.3	103.5	103.5
G 情報通信業	105.2	102.3	103.1	104.8	104.3	105.4	97.2	102.1	98.8	108.1	101.4	108.1	106.5	101.6	100.6	99.3	100.6	101.6
H 運輸業、郵便業	125.9	122.3	125.9	125.6	128.6	126.1	128.6	131.2	126.5	134.9	130.1	126.7	127.1	122.7	121.3	111.1	121.3	122.7
I 卸売業、小売業	103.9	100.7	100.4	102.5	100.2	96.2	93.6	96.4	93.4	99.8	95.8	99.3	102.2	99.5	107.0	106.7	107.0	99.5
J 金融業、保険業	104.8	101.8	102.7	110.2	104.0	108.4	97.9	95.3	100.9	107.4	108.8	102.7	109.0	107.2	106.8	103.9	106.8	107.2
K 不動産・物品賃貸業	104.1	87.0	92.1	88.8	93.1	86.8	89.6	97.1	97.6	102.9	97.3	105.3	97.7	97.3	95.4	92.8	95.4	97.3
L 学術研究等	96.8	88.2	98.9	103.6	98.6	97.6	82.6	90.3	91.1	94.3	93.3	94.4	100.3	101.4	92.0	90.8	92.0	101.4
M 宿泊業、飲食サービス業	112.4	112.6	105.1	108.3	108.8	105.0	108.8	107.1	112.9	113.5	106.0	99.4	114.3	110.6	109.2	99.0	109.2	110.6
N 生活関連サービス業等	95.1	94.9	87.5	90.9	92.5	99.6	88.8	96.3	97.5	97.4	96.5	98.7	96.9	100.4	95.2	87.8	95.2	100.4
O 教育、学習支援業	109.6	82.2	109.0	117.0	110.4	100.6	99.6	106.2	102.1	120.5	120.6	120.2	122.5	104.5	110.7	109.2	110.7	104.5
P 医療、福祉	103.2	101.4	102.5	103.8	102.7	102.4	96.4	98.7	98.9	105.0	102.4	103.4	106.7	102.7	102.7	102.0	102.7	102.7
Q 複合サービス事業	95.6	94.6	96.1	100.4	98.3	99.1	105.5	96.0	98.8	106.9	106.7	108.4	104.9	96.7	97.8	101.5	97.8	96.7
R サービス業	101.4	97.9	101.9	102.1	102.1	100.6	97.2	101.4	103.1	105.7	103.9	107.5	110.1	100.6	101.3	102.5	101.3	100.6

産業	令和6年												令和5年平均	令和4年平均	令和3年平均	令和5年平均		
	7月	8月	9月	10月	11月	12月	1月	2月	3月	4月	5月	6月					7月	
TL 調査産業計	104.5	98.2	103.2	105.3	104.8	103.0	94.0	99.1	98.9	103.2	100.4	103.8	104.7	102.9	104.4	103.2	103.2	102.9
対前年増減率	-2.5	-2.6	-1.4	0.1	-0.7	-2.0	-2.8	-1.8	-4.2	-1.6	1.6	-2.9	1.1	-1.4	1.2	3.3	1.2	-1.4
D 建設業	101.9	91.3	100.8	102.0	104.4	101.0	84.6	102.9	97.5	93.8	87.9	99.8	99.3	98.5	99.6	98.6	98.5	98.5
E 製造業	100.2	91.1	99.0	99.3	101.2	99.4	86.3	98.0	96.9	99.5	93.0	100.4	100.7	97.6	99.8	102.0	99.8	97.6
F 電気・ガス業	100.9	101.7	102.5	109.0	104.3	101.9	96.0	97.0	99.7	106.9	105.3	102.7	108.5	103.6	101.8	102.8	103.6	103.6
G 情報通信業	103.3	100.4	102.5	101.8	102.8	104.9	90.4	101.2	96.3	108.5	99.1	105.6	103.4	100.5	98.4	101.3	100.5	100.5
H 運輸業、郵便業	123.6	117.1	119.8	121.2	121.2	120.6	112.9	116.4	118.9	121.8	116.5	119.9	121.5	120.6	125.4	117.8	125.4	120.6
I 卸売業、小売業	96.6	97.3	97.0	97.9	97.4	96.8	93.1	94.9	93.7	98.0	96.6	98.6	97.5	98.0	100.9	101.9	100.9	98.0
J 金融業、保険業	122.0	126.7	123.4	128.0	124.9	126.2	115.0	108.6	113.5	120.3	122.2	117.1	124.0	124.2	113.5	110.0	113.5	124.2
K 不動産・物品賃貸業	91.1	93.1	81.4	87.5	90.4	83.7	94.7	93.7	93.7	99.2	98.9	96.7	94.6	90.0	91.8	89.5	91.8	90.0
L 学術研究等	98.2	92.2	96.7	102.3	96.5	97.9	91.4	100.5	101.4	105.3	100.1	101.9	106.4	99.0	102.0	110.3	102.0	99.0
M 宿泊業、飲食サービス業	138.4	140.3	136.5	139.5	138.3	128.8	129.0	124.6	126.3	127.0	130.7	124.8	131.3	135.1	125.0	105.5	125.0	135.1
N 生活関連サービス業等	131.2	137.9	135.6	137.8	138.0	149.3	137.3	140.3	142.0	141.9	141.6	144.0	140.4	134.8	143.8	93.6	143.8	134.8
O 教育、学習支援業	105.9	79.2	100.6	112.6	103.7	96.9	89.9	91.4	88.8	106.5	110.3	109.4	109.9	102.7	111.9	108.0	111.9	102.7
P 医療、福祉	103.0	103.9	101.9	103.7	102.8	101.9	99.2	96.7	99.0	103.4	103.0	102.6	104.8	102.4	102.2	102.0	102.2	102.4
Q 複合サービス事業	102.1	100.8	100.1	101.6	102.4	101.1	102.9	91.6	91.0	99.7	101.9	102.8	103.9	100.2	97.8	101.1	97.8	100.2
R サービス業	107.4	105.3	107.0	110.4	107.0	107.0	98.8	101.3	102.8	106.5	105.5	105.9	108.0	106.7	103.2	103.1	103.2	106.7

第3-2表

労働時間指数(所定内労働時間)

R2=100

(事業所規模5人以上)

産業	令和5年					令和6年										
	令和3年平均	令和4年平均	令和5年平均	7月	8月	9月	10月	11月	12月	1月	2月	3月	4月	5月	6月	7月
TL 調査産業計	102.1	102.7	101.0	103.5	96.5	101.8	103.0	102.5	100.4	93.4	99.6	98.7	104.1	99.9	103.0	105.3
対前年増減率	2.1	0.6	-1.7	-2.2	-3.9	-1.7	-0.7	-0.6	-2.7	-1.2	0.6	-2.9	0.3	1.8	-2.8	2.2
D 建設業	97.3	97.4	97.1	101.7	90.1	100.4	99.5	102.5	96.8	80.3	96.1	95.6	98.5	90.6	98.9	99.4
E 製造業	101.4	100.7	99.7	102.5	92.6	102.2	101.8	103.0	101.4	88.7	101.2	99.1	102.9	95.5	103.8	104.2
F 電気・ガス業	100.8	101.1	99.3	96.6	99.6	93.8	105.9	98.9	97.5	91.7	94.3	99.0	102.7	103.7	97.0	109.8
G 情報通信業	98.9	101.8	102.3	104.7	103.4	104.0	104.5	104.7	105.6	96.7	102.5	100.0	108.2	103.1	109.7	108.8
H 運輸業、郵便業	108.8	117.0	117.0	120.1	115.3	120.4	119.5	120.6	119.0	125.5	127.9	123.1	131.3	126.4	119.9	121.2
I 卸売業、小売業	106.0	106.4	99.0	103.8	100.1	100.0	102.2	99.4	95.9	92.7	95.5	92.3	98.9	94.7	98.6	100.7
J 金融業、保険業	103.1	103.4	102.8	100.9	99.1	99.2	106.1	100.4	104.8	96.5	93.6	97.8	104.2	106.9	101.2	109.0
K 不動産・物品賃貸業	91.5	89.7	92.1	104.2	83.4	87.9	86.1	89.8	85.6	88.1	95.6	96.4	101.8	96.3	103.9	94.6
L 学術研究等	90.3	90.2	97.3	96.0	87.0	97.2	97.9	95.0	96.7	82.4	89.7	90.1	95.6	93.9	96.4	101.3
M 宿泊業、飲食サービス業	99.4	108.4	107.0	109.5	108.6	102.1	105.7	105.7	102.2	106.0	104.8	110.6	111.3	102.3	96.3	111.0
N 生活関連サービス業等	89.9	96.4	100.8	95.4	94.6	86.4	90.4	92.1	99.3	87.4	94.5	95.1	94.6	93.6	94.8	94.6
O 教育、学習支援業	107.0	107.2	102.4	107.2	82.6	105.8	112.7	108.5	99.4	96.9	101.8	100.3	114.2	113.3	111.3	117.0
P 医療、福祉	101.9	102.0	102.3	102.5	101.0	102.2	103.4	102.3	102.2	96.0	98.4	98.5	104.7	102.1	102.7	105.9
Q 複合サービス事業	101.0	97.8	96.1	95.4	94.8	94.6	98.9	97.2	98.2	103.5	96.8	99.9	106.8	106.7	105.2	102.8
R サービス業	101.5	98.9	98.9	100.0	96.5	100.6	99.8	100.2	98.6	96.1	100.1	100.8	104.0	102.9	106.2	107.9

(事業所規模30人以上)

産業	令和5年					令和6年										
	令和3年平均	令和4年平均	令和5年平均	7月	8月	9月	10月	11月	12月	1月	2月	3月	4月	5月	6月	7月
TL 調査産業計	102.2	102.7	101.9	103.8	97.7	102.5	104.1	103.8	102.2	93.3	98.6	98.6	102.9	100.1	103.1	104.6
対前年増減率	2.2	0.5	-0.8	-1.6	-2.1	-0.4	1.0	0.3	-0.9	-1.9	-1.3	-3.7	-1.0	2.4	-3.4	1.5
D 建設業	97.9	97.2	97.4	101.9	91.1	100.9	100.4	103.3	100.1	81.0	99.4	95.3	94.4	88.9	100.1	98.8
E 製造業	101.3	99.6	98.5	101.5	91.8	100.4	100.4	102.2	100.3	87.3	99.3	98.2	101.3	94.9	102.4	102.7
F 電気・ガス業	99.9	96.3	98.6	96.5	98.7	97.8	104.3	98.8	97.6	93.4	94.4	99.1	102.8	103.1	100.3	106.0
G 情報通信業	101.2	99.1	100.7	102.7	101.3	102.7	101.7	102.7	105.2	91.8	104.2	98.9	109.8	101.6	109.3	107.0
H 運輸業、郵便業	113.6	119.9	117.1	120.7	113.0	117.6	118.1	116.7	116.8	109.1	113.7	115.5	118.0	112.6	117.4	118.8
I 卸売業、小売業	100.8	100.2	96.2	95.3	95.6	95.3	95.9	95.6	95.3	90.7	92.6	91.5	95.2	94.1	95.9	94.8
J 金融業、保険業	107.8	111.3	117.9	115.1	120.5	116.9	120.8	117.8	119.0	110.2	104.5	108.4	114.9	117.7	112.4	119.5
K 不動産・物品賃貸業	91.0	91.8	89.2	90.2	91.9	80.9	86.8	90.0	83.4	95.2	93.4	93.6	98.6	98.3	96.2	94.7
L 学術研究等	108.0	100.9	96.6	96.5	91.5	96.1	99.9	93.9	95.2	86.2	94.3	94.5	102.7	96.7	101.3	103.4
M 宿泊業、飲食サービス業	105.2	122.4	131.3	134.9	136.0	133.0	135.8	134.7	125.8	123.4	120.5	122.3	123.0	127.1	121.3	127.7
N 生活関連サービス業等	94.3	136.0	126.6	123.7	129.0	127.1	126.0	127.7	138.3	128.3	131.5	130.8	132.2	131.2	132.7	132.0
O 教育、学習支援業	103.9	105.5	100.2	102.9	79.3	97.4	108.4	101.9	95.5	91.0	92.0	90.7	105.0	107.7	103.0	108.6
P 医療、福祉	101.5	101.4	101.9	102.5	103.3	101.5	103.1	102.3	101.5	98.3	95.6	98.3	102.6	102.2	101.3	104.4
Q 複合サービス事業	99.7	97.4	99.9	101.9	101.4	99.9	100.2	101.9	100.7	101.8	93.9	93.3	100.9	104.1	100.8	102.2
R サービス業	101.8	101.2	105.1	105.9	103.8	105.4	108.0	105.2	105.1	98.0	100.6	101.6	106.0	105.2	105.8	108.0

第3-3表

労働時間指数(所定外労働時間)

R2=100

産業	令和5年					令和6年							
	7月	8月	9月	10月	11月	12月	1月	2月	3月	4月	5月	6月	7月
TL 調査産業計	118.8	110.6	116.5	122.4	122.4	115.3	105.9	112.9	111.8	117.6	114.1	120.0	123.5
対前年増減率	-10.6	-6.0	-12.3	-7.9	-8.7	-10.1	-9.9	-4.0	-9.5	-4.8	-1.0	6.3	6.0
D 建設業	134.9	130.2	115.1	116.3	115.1	117.4	83.7	104.7	124.4	97.7	74.4	70.9	94.2
E 製造業	91.0	84.4	86.9	91.0	95.1	91.0	82.0	90.2	88.5	86.1	77.9	83.6	86.9
F 電気・ガス業	140.3	138.9	148.6	177.8	154.2	141.7	143.1	180.6	87.5	118.1	91.7	95.8	229.2
G 情報通信業	110.4	87.8	92.2	107.8	100.0	102.6	102.6	97.4	83.5	107.0	80.0	87.0	77.4
H 運輸業、郵便業	162.6	166.2	160.3	163.5	178.1	169.9	147.9	152.1	147.9	157.1	153.0	168.9	164.4
I 卸売業、小売業	105.7	115.1	109.4	109.4	120.8	103.8	117.0	118.9	120.8	120.8	122.6	117.0	137.7
J 金融業、保険業	208.3	172.9	193.8	218.8	200.0	202.1	133.3	139.6	183.3	191.7	158.3	141.7	106.3
K 不動産・物品賃貸業	103.5	182.5	203.5	161.4	180.7	119.3	128.1	136.8	131.6	131.6	124.6	143.9	180.7
L 学術研究等	111.4	109.1	128.4	201.1	160.2	112.5	86.4	101.1	109.1	72.7	81.8	61.4	83.0
M 宿泊業、飲食サービス業	216.0	256.0	212.0	204.0	224.0	204.0	212.0	192.0	196.0	192.0	240.0	208.0	236.0
N 生活関連サービス業等	90.3	100.0	108.3	101.4	101.4	105.6	113.9	130.6	143.1	148.6	151.4	169.4	138.9
O 教育、学習支援業	133.3	78.0	140.7	159.3	128.5	112.2	126.0	149.6	119.5	183.7	194.3	210.6	177.2
P 医療、福祉	123.3	114.0	111.6	116.3	114.0	107.0	109.3	109.3	109.3	114.0	114.0	123.3	132.6
Q 複合サービス事業	98.7	91.0	123.1	126.9	119.2	115.4	143.6	80.8	79.5	107.7	107.7	166.7	142.3
R サービス業	125.0	120.8	125.0	143.1	134.7	134.7	116.7	125.0	144.4	136.1	120.8	130.6	148.6
TL 調査産業計	113.7	105.9	111.8	120.6	117.6	113.7	102.9	106.9	103.9	107.8	104.9	113.7	106.9
対前年増減率	-12.8	-7.7	-12.9	-9.5	-11.2	-13.5	-11.8	-6.8	-9.4	-9.1	-6.9	4.5	-3.5
D 建設業	103.0	95.0	100.0	126.0	122.0	116.0	141.0	158.0	131.0	84.0	73.0	94.0	107.0
E 製造業	87.2	83.7	85.1	88.7	92.2	90.8	76.6	85.1	83.7	80.9	73.8	79.4	80.9
F 電気・ガス業	179.2	154.5	185.7	192.2	201.3	177.9	142.9	142.9	111.7	179.2	145.5	145.5	154.5
G 情報通信業	109.9	90.1	100.0	102.5	103.3	101.7	73.6	65.3	65.3	92.6	67.8	62.0	60.3
H 運輸業、郵便業	140.0	140.4	131.7	138.7	146.5	142.2	134.3	131.7	137.8	143.5	138.7	133.9	137.0
I 卸売業、小売業	128.6	137.5	135.7	144.6	139.3	132.1	148.2	150.0	146.4	164.3	157.1	162.5	160.7
J 金融業、保険業	438.5	415.4	423.1	461.5	450.0	453.8	334.6	296.2	346.2	369.2	330.8	330.8	330.8
K 不動産・物品賃貸業	122.0	134.1	100.0	109.8	104.9	92.7	78.0	102.4	97.6	122.0	117.1	114.6	90.2
L 学術研究等	129.1	103.8	107.6	148.1	144.3	146.8	188.6	216.5	230.4	151.9	163.3	112.7	160.8
M 宿泊業、飲食サービス業	325.0	375.0	325.0	343.8	331.3	287.5	431.3	343.8	343.8	343.8	325.0	312.5	325.0
N 生活関連サービス業等	396.4	450.0	435.7	553.6	500.0	535.7	453.6	450.0	535.7	482.1	507.1	542.9	435.7
O 教育、学習支援業	131.4	78.2	128.2	148.7	119.2	108.3	80.1	86.5	72.4	119.2	132.7	164.7	121.2
P 医療、福祉	117.0	121.3	114.9	121.3	117.0	112.8	127.7	129.8	121.3	125.5	127.7	140.4	117.0
Q 複合サービス事業	104.5	94.5	102.7	120.9	110.9	107.3	118.2	61.8	61.8	84.5	73.6	130.0	126.4
R サービス業	130.2	127.9	130.2	145.3	133.7	136.0	110.5	111.6	119.8	114.0	109.3	108.1	107.0

第4表 常用雇用指数

(事業所規模5人以上)

産業	令和3年平均					令和4年平均					令和5年平均					令和6年											
	令和3年平均	令和4年平均	令和5年平均	対前年増減率	7月	8月	9月	10月	11月	12月	1月	2月	3月	4月	5月	6月	7月										
TL 調査産業計	98.6	100.1	101.0	1.6	100.9	101.2	100.8	101.1	101.7	102.2	102.2	102.0	101.3	101.9	101.1	100.7	101.2										
対前年増減率	-1.4		0.9		0.3	0.8	0.5	0.7	1.2	1.3	1.3	1.3	1.1	1.1	0.2	-0.1	0.3										
D 建設業	100.8	98.2	96.8		97.9	97.1	95.7	95.3	96.1	95.3	94.2	93.3	93.3	93.3	94.0	95.7	95.8										
E 製造業	100.3	99.0	100.6		100.1	101.1	100.8	100.8	100.2	101.2	100.3	100.3	101.3	101.3	101.2	100.3	100.7										
F 電気・ガス業	98.1	71.3	67.6		67.1	67.1	65.3	65.4	65.4	66.1	79.6	79.5	79.6	79.0	78.9	79.4	80.3										
G 情報通信業	100.5	101.7	102.9		104.3	103.5	102.7	102.5	100.1	100.1	99.9	99.8	100.3	98.6	97.1	97.2	97.9										
H 運輸業、郵便業	84.0	100.6	102.7		102.8	102.9	102.6	102.3	102.4	102.1	100.7	100.8	100.6	104.8	105.4	105.6	106.6										
I 卸売業、小売業	100.3	100.3	100.2		98.4	99.3	99.0	99.5	101.5	103.4	103.2	102.3	101.7	100.0	100.6	99.7	100.3										
J 金融業、保険業	99.8	85.5	84.4		84.1	84.1	84.0	85.3	86.4	86.5	89.3	89.2	88.4	90.3	90.6	89.3	91.2										
K 不動産・物品賃貸業	98.8	90.0	87.1		88.6	88.7	88.6	88.7	84.6	84.0	85.5	85.5	85.2	83.6	81.0	80.4	80.2										
L 学術研究等	96.2	95.2	90.1		89.0	88.2	87.4	87.2	88.5	88.8	93.4	94.2	93.5	91.8	92.9	92.3	92.9										
M 宿泊業、飲食サービス業	96.5	99.6	108.0		110.1	111.0	110.7	113.6	118.8	116.6	120.8	119.4	119.1	123.0	106.6	105.9	109.4										
N 生活関連サービス業等	99.2	97.0	100.1		99.1	100.0	99.9	101.3	97.3	100.0	99.4	99.5	98.5	98.6	98.4	98.7	100.6										
O 教育、学習支援業	92.5	110.8	114.3		114.3	113.6	115.0	115.5	115.7	116.1	114.6	115.3	113.8	117.2	117.4	117.8	117.8										
P 医療、福祉	101.1	101.7	101.7		102.5	102.7	101.9	102.0	102.6	102.6	102.3	102.5	101.6	101.9	102.2	101.9	102.1										
Q 複合サービス事業	99.6	97.4	88.1		87.5	87.6	85.1	85.1	85.5	83.2	83.2	83.5	82.8	82.0	82.1	83.7	83.9										
R サービス業	96.2	102.0	103.0		103.4	102.9	102.3	100.8	101.2	100.8	101.7	101.9	100.9	98.2	98.2	97.6	96.9										

(事業所規模30人以上)

産業	令和3年平均					令和4年平均					令和5年平均					令和6年											
	令和3年平均	令和4年平均	令和5年平均	対前年増減率	7月	8月	9月	10月	11月	12月	1月	2月	3月	4月	5月	6月	7月										
TL 調査産業計	98.3	100.5	101.3	2.3	101.3	101.5	101.3	101.5	101.8	102.0	102.3	102.4	101.7	102.6	102.5	102.0	102.4										
対前年増減率	-1.7		0.8		0.2	0.4	0.5	0.6	0.7	0.7	0.9	1.2	1.4	1.3	1.3	0.7	1.1										
D 建設業	100.5	100.8	98.7		97.3	97.5	97.5	97.9	99.6	101.1	102.0	102.1	100.0	101.3	98.1	98.9	98.5										
E 製造業	101.6	99.9	101.7		102.0	101.9	101.8	101.9	101.9	101.9	100.7	100.7	100.5	102.3	102.1	101.2	101.5										
F 電気・ガス業	95.3	57.6	55.1		55.6	55.7	54.2	53.4	53.3	53.3	69.3	69.2	69.3	68.4	68.2	69.0	67.9										
G 情報通信業	97.5	96.0	95.8		96.4	96.2	96.2	95.8	95.4	95.4	95.0	95.5	96.4	98.5	96.1	96.1	95.6										
H 運輸業、郵便業	73.4	100.3	103.5		104.1	104.3	103.6	103.3	103.5	102.8	100.2	100.6	100.0	99.0	100.1	100.2	100.1										
I 卸売業、小売業	100.7	99.4	98.2		98.5	98.9	98.7	98.7	98.5	99.6	99.5	98.5	97.5	96.4	96.3	95.6	95.5										
J 金融業、保険業	100.4	68.3	64.9		64.3	64.2	64.4	64.7	64.9	65.6	70.7	70.6	70.6	73.4	74.1	71.3	74.8										
K 不動産・物品賃貸業	103.6	110.4	118.4		120.1	121.3	120.7	121.7	121.4	117.2	128.7	128.9	127.2	127.9	125.1	121.5	120.0										
L 学術研究等	91.2	81.8	80.0		80.0	79.5	80.0	80.7	81.2	80.9	103.1	103.1	103.2	104.9	104.8	104.8	104.8										
M 宿泊業、飲食サービス業	92.7	86.7	92.0		92.3	91.5	90.5	92.6	94.2	94.8	107.2	108.2	109.1	109.5	111.4	101.8	110.4										
N 生活関連サービス業等	106.6	105.4	116.2		113.6	120.8	119.5	119.8	119.5	134.1	133.0	133.2	135.7	139.6	139.3	141.6	143.7										
O 教育、学習支援業	90.3	121.3	127.2		127.1	127.3	128.3	128.4	128.4	129.4	127.1	127.7	126.1	127.8	127.4	127.9	127.9										
P 医療、福祉	100.2	101.4	100.5		100.1	100.4	100.4	100.8	101.5	101.0	101.2	101.2	99.8	100.1	100.8	101.2	101.0										
Q 複合サービス事業	100.2	97.3	87.8		85.6	86.0	85.9	85.8	86.5	86.2	87.3	87.8	86.7	85.4	85.6	88.1	88.3										
R サービス業	98.0	104.6	105.8		105.2	105.4	104.5	104.2	105.1	104.5	106.2	106.8	105.8	106.7	106.2	106.4	105.4										

令和6年7月

毎月勤労統計調査地方調査

第5-1表 産業、性別常用労働者の1人平均月間現金給与額(山形県)

事業所規模 = 5人以上

(単位:円)

	現金給与総額				きまって支給する給与				所定内給与	超過労働給与	特別に支払われた給与	
	計	男		女		計	男				女	
		計	男	女	計		男	女			計	男
TL 調査業	342,550	424,602	258,838	207,632	256,691	304,777	207,632	239,232	17,459	85,859	119,825	51,206
D 建設業	361,146	381,626	253,177	209,187	296,474	313,031	209,187	279,824	16,650	64,672	68,595	43,990
E 製造業	420,630	496,712	286,079	197,324	267,274	306,827	197,324	245,773	21,501	153,356	189,885	88,755
F 電気・ガス・熱供給・水道業	458,944	483,451	252,166	251,867	438,487	460,605	251,867	382,620	55,867	20,457	22,846	299
G 情報通信業	563,393	601,311	474,597	288,865	323,326	346,582	288,865	313,831	9,495	240,067	254,729	205,732
H 運輸業、郵便業	393,672	409,868	284,747	226,135	308,605	320,867	226,135	247,066	61,539	85,067	89,001	58,612
I 卸売業、小売業	343,755	453,022	245,275	166,046	211,531	261,998	166,046	199,805	11,726	132,224	191,024	79,229
J 金融業、保険業	326,153	434,369	271,097	253,830	301,095	393,998	253,830	291,019	10,076	25,058	40,371	17,267
K 不動産業、物品賃貸業	443,502	571,933	250,431	160,811	250,256	309,755	160,811	230,995	19,261	193,246	262,178	89,620
L 学術研究、専門・技術サービス業	415,951	460,269	329,322	224,120	293,872	329,556	224,120	279,959	13,913	122,079	130,713	105,202
M 宿泊業、飲食サービス業	131,695	139,814	128,349	121,822	125,854	135,640	121,822	118,594	7,260	5,841	4,174	6,527
N 生活関連サービス業、娯楽業	216,579	262,721	185,594	164,146	192,426	234,541	164,146	172,683	19,743	24,153	28,180	21,448
O 教育、学習支援業	352,250	390,398	316,331	315,138	352,339	389,771	315,138	347,887	4,452	911	627	1,193
P 医療、福祉	314,886	416,101	287,386	243,753	270,746	370,097	243,753	255,667	15,079	44,140	46,004	43,633
Q 複合サービス事業	466,322	478,460	449,101	234,136	291,538	331,997	234,136	276,027	15,511	174,784	146,463	214,965
R サービス業(他に分類されないもの)	234,425	287,373	175,182	166,719	210,289	249,230	166,719	191,828	18,461	24,136	38,143	8,463
E09.10 食品・たばこ業	295,765	359,852	230,478	178,669	216,858	254,345	178,669	196,944	19,914	78,907	105,507	51,809
E11 繊維工業	231,326	377,380	203,104	171,036	188,065	276,192	171,036	177,394	10,671	43,261	101,188	32,068
E13 家具・装備品業	337,040	353,707	278,902	207,471	249,898	262,061	207,471	230,408	19,490	87,142	91,646	71,431
E15 印刷・関連連業	386,431	430,985	326,954	210,844	245,370	271,233	210,844	235,606	9,764	141,061	159,752	116,110
E21 窯業・土石製品業	489,379	502,468	430,707	236,497	297,243	310,795	236,497	267,730	29,513	192,136	191,673	194,210
E24 金属製品業	374,250	391,507	311,581	231,378	260,577	268,618	231,378	246,717	13,860	113,673	122,889	80,203
E25 はん用機械器具業	402,907	428,889	314,465	231,873	291,843	309,461	231,873	268,693	23,150	111,064	119,428	82,592
E26 生産用機械器具業	389,141	414,277	282,393	205,296	283,463	301,869	205,296	261,810	21,653	105,678	112,408	77,097
E28 電子・光学機器業	423,025	498,667	269,963	217,292	307,736	348,158	217,292	277,891	29,845	120,289	150,509	52,671
E29 電気機械器具業	451,238	546,201	322,492	205,323	269,932	317,587	205,323	258,675	11,257	181,306	228,614	117,169
E30 情報通信機械器具業	481,489	572,593	316,599	221,489	315,227	367,019	221,489	300,862	14,365	166,262	205,574	95,110
E31 輸送用機械器具業	731,043	774,828	475,004	220,239	306,710	321,497	220,239	271,023	35,687	424,333	453,331	254,765
E32.20 その他製造業	450,810	505,784	348,493	224,980	315,192	363,662	224,980	298,530	16,662	135,618	142,122	123,513
I-1 卸売業	459,332	503,871	352,042	219,820	272,178	293,913	219,820	250,001	22,177	187,154	209,958	132,222
I-2 小売業	303,776	421,440	227,410	157,048	190,553	242,176	157,048	182,442	8,111	113,223	179,264	70,362
M75 宿泊業	158,824	212,645	129,069	129,069	158,824	212,645	129,069	152,090	6,734	0	0	0
P83 医療業	368,706	559,317	323,405	286,810	338,625	556,643	286,810	310,730	27,895	30,081	2,674	36,595
R91 職業紹介・労働者派遣業	187,613	231,172	165,724	162,622	180,090	214,851	162,622	169,724	10,366	7,523	16,321	3,102
R92 その他の事業サービス業	222,925	282,311	162,980	157,140	207,560	257,509	157,140	180,916	26,644	15,365	24,802	5,840

令和6年7月

毎月勤労統計調査地方調査

第5-2表 産業、性別別常用労働者の1人平均月間現金給与額(山形県)

事業所規模 = 30人以上

(単位:円)

	現金給与総額						きまって支給する給与			超過労働給与	特別に支払われた給与		
	計	男	女	計	男	女	計	男	女		計	男	女
TL 調査業	364,121	460,607	284,535	270,988	322,557	217,762	251,862	19,126	93,133	138,050	46,773		
D 建設業	440,187	451,718	344,682	317,507	325,401	252,128	296,285	21,222	122,680	126,317	92,554		
E 製造業	446,667	519,846	306,227	277,447	315,786	203,870	253,850	23,597	169,220	204,060	102,357		
F 電気・ガス・熱供給・水道業	426,609	462,924	249,501	398,186	428,747	249,139	363,520	34,666	28,423	34,177	362		
G 情報通信業	682,434	741,292	546,071	346,640	373,211	285,080	335,073	11,567	335,794	368,081	260,991		
H 運輸業、郵便業	410,793	441,378	225,341	278,723	297,796	163,071	239,347	39,376	132,070	143,582	62,270		
I 卸売業、小売業	285,817	446,381	182,735	187,453	254,208	144,596	177,121	10,332	98,364	192,173	38,139		
J 金融業、保険業	333,179	444,508	284,161	333,179	444,508	284,161	317,809	15,370	0	0	0		
K 不動産業、物品賃貸業	254,103	271,501	237,390	210,693	251,073	171,904	204,588	6,105	43,410	20,428	65,486		
L 学術研究、専門・技術サービス業	372,870	436,189	263,578	313,800	369,604	217,479	293,017	20,783	59,070	66,585	46,099		
M 宿泊業、飲食サービス業	153,756	183,069	138,994	143,868	174,690	128,346	138,009	5,859	9,888	8,379	10,648		
N 生活関連サービス業、娯楽業	257,677	325,668	216,276	197,288	250,876	164,657	177,071	20,217	60,389	74,792	51,619		
O 教育、学習支援業	380,266	418,515	335,344	380,266	418,515	335,344	374,161	6,105	0	0	0		
P 医療業	329,545	459,260	291,225	292,744	413,165	257,169	272,412	20,332	36,801	46,095	34,056		
Q 複合サービス業	431,152	462,249	370,628	288,456	323,695	219,872	269,469	18,987	142,696	138,554	150,756		
R サービス業(他に分類されないもの)	211,433	275,015	165,214	194,255	242,248	159,368	178,758	15,497	17,178	32,767	5,846		
E08.10 食料品・たばこ業	316,779	394,340	244,080	217,014	254,902	181,501	196,309	20,705	99,765	139,438	62,579		
E11 繊維工業	262,647	415,124	225,071	194,286	284,159	172,138	180,190	14,096	68,361	130,965	52,933		
E13 家具・装備業	358,966	375,502	303,968	267,825	280,960	224,138	241,733	26,092	91,141	94,542	79,830		
E15 印刷・関連業	395,245	438,116	329,277	235,826	259,389	199,569	222,140	13,686	159,419	178,727	129,708		
E21 窯業・土石製品業	561,970	575,506	503,870	318,262	334,589	248,184	280,587	37,675	243,708	240,917	255,686		
E24 金属製品業	311,467	333,263	241,479	270,207	284,557	224,127	259,712	10,495	41,260	48,706	17,352		
E25 はん用機械器具業	430,555	460,975	329,330	299,901	319,749	233,857	274,367	25,534	130,654	141,226	95,473		
E26 生産用機械器具業	409,605	431,129	300,000	291,887	308,174	208,950	270,061	21,826	117,718	122,955	91,050		
E28 電子・電気機械器具業	448,757	505,780	298,147	319,269	351,410	234,377	287,141	32,128	129,488	154,370	63,770		
E29 電気通信機械器具業	475,545	590,774	319,493	279,920	330,574	211,320	268,071	11,849	195,625	260,200	108,173		
E30 情報通信機械器具業	502,022	605,006	322,815	321,682	378,843	222,213	306,256	15,426	180,340	226,163	100,602		
E31 輸送用機械器具業	695,403	733,378	465,210	300,316	313,433	220,804	262,146	38,170	395,087	419,945	244,406		
E32.20 その他製造業	433,079	471,133	351,512	319,301	358,949	234,317	302,409	16,892	113,778	112,184	117,195		
I-1 卸売業	611,296	704,166	412,724	288,606	324,648	211,541	269,781	18,825	322,690	379,518	201,183		
I-2 小売業	188,105	272,827	151,131	157,086	206,784	135,397	149,304	7,782	31,019	66,043	15,734		
M75 宿泊業	158,824	212,645	129,069	158,824	212,645	129,069	152,090	6,734	0	0	0		
P83 医療業	369,394	580,321	304,264	366,078	577,463	300,807	331,121	34,957	3,316	2,858	3,457		
R91 職業紹介・労働者派遣業	187,613	231,172	165,724	180,090	214,851	162,622	169,724	10,366	7,523	16,321	3,102		
R92 その他の事業サービス業	195,821	252,086	158,467	189,079	242,289	153,753	169,259	19,820	6,742	9,797	4,714		

令和6年7月 毎月勤労統計調査地方調査 第6-1表 産業、性別常用労働者の1人平均月間出勤日数及び実労働時間(山形県)

事業所規模 = 5人以上

産業	出勤日数			総実労働時間			所定内労働時間			所定外労働時間		
	計	男	女	計	男	女	計	男	女	計	男	女
TL 調査	19.6	20.1	19.1	153.1	165.6	140.2	142.6	151.1	133.9	10.5	14.5	6.3
D 建設	20.9	21.1	19.8	164.8	167.4	150.8	156.7	158.1	148.9	8.1	9.3	1.9
E 製造	19.9	20.1	19.6	163.4	168.7	153.9	152.8	156.2	146.7	10.6	12.5	7.2
F 電気・ガス・熱供給・水道業	20.3	20.4	19.7	168.3	171.8	138.4	151.8	153.6	136.0	16.5	18.2	2.4
G 情報通信業	20.6	20.6	20.5	165.2	168.1	158.6	156.3	158.4	151.6	8.9	9.7	7.0
H 運輸業、郵便業	22.2	22.4	20.9	201.5	207.4	161.8	165.5	167.7	151.0	36.0	39.7	10.8
I 卸売業、小売業	18.9	19.4	18.4	136.5	148.8	125.2	129.2	138.2	121.0	7.3	10.6	4.2
J 金融業、保険業	19.9	20.9	19.4	147.0	161.3	139.7	141.9	153.1	136.2	5.1	8.2	3.5
K 不動産業、物品賃貸業	19.6	20.6	18.1	153.6	170.7	127.8	143.3	155.8	124.4	10.3	14.9	3.4
L 学術研究・専門・技術サービス業	20.3	20.1	20.7	160.7	164.6	153.1	153.4	156.3	147.8	7.3	8.3	5.3
M 宿泊業、飲食サービス業	15.9	14.6	16.5	106.0	101.8	107.7	100.1	95.4	102.0	5.9	6.4	5.7
N 生活関連サービス業、娯楽業	19.1	18.8	19.3	136.5	148.3	128.5	126.5	133.9	121.5	10.0	14.4	7.0
O 教育、学習支援業	20.5	21.2	19.9	169.0	180.2	157.8	147.2	152.5	141.8	21.8	27.7	16.0
P 医療、福祉	19.7	20.2	19.6	149.0	158.7	146.3	143.3	152.3	140.8	5.7	6.4	5.5
Q 複合サービス業(他に分類されないもの)	19.9	19.9	19.8	157.0	164.3	146.6	145.9	149.0	141.5	11.1	15.3	5.1
R サービス業(他に分類されないもの)	19.3	20.0	18.4	154.3	170.8	135.8	143.6	155.6	130.1	10.7	15.2	5.7
E09:10 食料品・たばこ	19.5	20.1	18.9	157.2	166.3	147.7	144.9	152.5	137.0	12.3	13.8	10.7
E11 繊維工業	20.2	20.3	20.2	166.4	168.7	165.9	157.6	158.9	157.3	8.8	9.8	8.6
E13 家具・装備品	20.3	20.5	19.9	163.9	167.1	152.8	154.2	156.3	146.9	9.7	10.8	5.9
E15 印刷・関連製造業	19.9	19.9	19.8	157.4	160.5	153.3	151.0	153.2	148.0	6.4	7.3	5.3
E21 窯業・土石製品	20.0	20.1	19.7	168.9	170.3	162.7	156.4	157.0	153.8	12.5	13.3	8.9
E24 金属製品	19.5	19.4	19.8	156.2	154.8	161.1	149.3	148.6	151.8	6.9	6.2	9.3
E25 はん用機械器具	21.0	21.1	20.4	172.9	177.9	156.4	159.9	163.2	148.9	13.0	14.7	7.5
E26 生産用機械器具	20.5	20.4	21.0	170.1	170.8	167.0	160.2	159.8	161.6	9.9	11.0	5.4
E28 電子機械器具	19.6	19.7	19.4	163.4	169.8	148.9	151.2	154.7	143.3	12.2	15.1	5.6
E29 電気機械器具	19.3	19.7	18.8	153.4	159.8	144.8	147.8	152.1	142.1	5.6	7.7	2.7
E30 情報通信機械器具	19.0	18.8	19.2	153.7	152.7	155.6	146.8	145.5	149.2	6.9	7.2	6.4
E31 輸送機械器具	20.8	20.9	20.6	179.4	181.7	165.4	166.8	168.2	158.2	12.6	13.5	7.2
E32:20 その他の製造業	19.6	19.8	19.3	160.0	165.4	150.2	151.4	153.5	147.7	8.6	11.9	2.5
I-1 卸売業	20.0	20.1	19.9	161.5	164.2	155.3	150.7	151.3	149.3	10.8	12.9	6.0
I-2 小売業	18.5	19.0	18.2	127.7	139.3	120.3	121.7	130.1	116.3	6.0	9.2	4.0
M75 宿泊業	18.3	18.7	18.0	129.4	152.6	116.6	123.2	143.1	112.2	6.2	9.5	4.4
P83 医療業	20.1	20.6	20.0	151.6	163.5	148.8	144.4	152.4	142.5	7.2	11.1	6.3
R91 職業紹介・労働者派遣業	19.0	21.4	17.8	149.3	174.2	136.8	142.6	163.9	131.9	6.7	10.3	4.9
R92 その他のサービス業	18.7	19.0	18.4	155.2	178.8	131.3	139.5	154.4	124.4	15.7	24.4	6.9

令和6年7月 毎月勤労統計調査地方調査 第6-2表 産業、性別常用労働者の1人平均月間出勤日数及び実労働時間(山形県)

事業所規模 = 30人以上

産業	出勤日数			総実労働時間			所定内労働時間			所定外労働時間		
	計	男	女	計	男	女	計	男	女	計	男	女
TL 調査	19.7	20.2	19.1	155.3	168.0	142.3	144.4	152.9	135.7	10.9	15.1	6.6
D 建設	20.6	20.7	20.2	165.2	166.0	157.9	154.5	154.5	153.9	10.7	11.5	4.0
E 製造	19.8	20.0	19.3	163.8	169.2	153.4	152.4	156.0	145.5	11.4	13.2	7.9
F 電気・ガス・熱供給・水道業	19.8	19.9	19.3	157.5	162.6	132.8	145.6	148.8	130.1	11.9	13.8	2.7
G 情報通信業	20.6	20.8	20.2	163.4	166.6	155.9	156.1	158.6	150.1	7.3	8.0	5.8
H 運輸業、郵便業	21.3	21.6	19.6	189.8	196.8	146.8	158.3	161.6	138.1	31.5	35.2	8.7
I 卸売業、小売業	19.0	19.5	18.7	135.0	154.7	122.4	126.0	139.9	117.1	9.0	14.8	5.3
J 金融業、保険業	20.1	20.5	19.9	151.6	166.0	145.2	143.0	151.6	139.2	8.6	14.4	6.0
K 不動産業、物品賃貸業	18.1	19.2	17.0	135.0	146.5	123.8	131.3	141.1	121.8	3.7	5.4	2.0
L 学術研究・専門・技術サービス業	20.3	20.5	19.9	164.0	173.7	147.2	151.3	157.4	140.8	12.7	16.3	6.4
M 宿泊業、飲食サービス業	17.1	16.5	17.4	115.9	125.1	111.2	110.7	117.0	107.5	5.2	8.1	3.7
N 生活関連サービス業、娯楽業	18.4	19.1	18.0	142.2	162.5	129.9	130.0	145.4	120.7	12.2	17.1	9.2
O 教育、学習支援業	20.5	21.0	19.9	165.2	174.1	154.7	146.3	151.4	140.3	18.9	22.7	14.4
P 医療、福祉	19.6	20.1	19.5	149.0	159.7	145.9	143.5	152.0	141.0	5.5	7.7	4.9
Q 複合サービス事業	20.2	20.1	20.4	161.2	167.0	150.2	147.3	149.4	143.4	13.9	17.6	6.8
R サービス業(他に分類されないもの)	19.0	20.2	18.1	147.5	167.5	133.0	138.3	153.7	127.1	9.2	13.8	5.9
E09:10 食料品・たばこ	19.4	20.1	18.7	155.6	164.7	147.0	142.6	151.0	134.7	13.0	13.7	12.3
E11 繊維工業	19.9	20.3	19.9	167.0	172.4	165.6	156.1	159.9	155.1	10.9	12.5	10.5
E13 家具・装備品	20.2	20.3	19.7	165.6	169.1	154.1	152.6	154.5	146.3	13.0	14.6	7.8
E15 印刷・関連製造業	19.2	19.4	18.9	156.1	160.1	149.7	147.1	150.3	142.0	9.0	9.8	7.7
E21 窯業・土石製品	19.6	19.8	18.8	168.9	171.6	157.2	153.5	154.9	147.1	15.4	16.7	10.1
E24 金属製品	19.4	19.3	19.6	151.3	151.0	152.2	146.4	145.7	148.6	4.9	5.3	3.6
E25 はん用機械器具	21.0	21.2	20.2	173.9	179.9	154.1	159.4	163.4	146.4	14.5	16.5	7.7
E26 生産用機械器具	20.7	20.6	21.1	171.6	172.9	165.0	161.0	161.1	160.3	10.6	11.8	4.7
E28 電子機器	19.6	19.7	19.3	165.8	170.0	154.8	152.7	154.5	148.0	13.1	15.5	6.8
E29 電気機械器具	19.3	19.6	19.0	154.1	159.2	147.0	148.5	151.8	144.0	5.6	7.4	3.0
E30 情報通信機械器具	18.9	18.7	19.2	154.7	154.1	155.7	147.3	146.3	148.9	7.4	7.8	6.8
E31 輸送用機械器具	21.0	20.9	21.2	181.8	183.9	169.5	168.7	169.7	163.1	13.1	14.2	6.4
E32:20 その他の製造業	19.5	19.7	19.0	160.5	164.4	151.9	151.7	152.7	149.5	8.8	11.7	2.4
I-1 卸売業	20.3	20.4	20.1	160.5	166.6	147.7	148.7	151.8	142.1	11.8	14.8	5.6
I-2 小売業	18.6	18.9	18.5	127.3	146.6	118.9	119.1	131.8	113.6	8.2	14.8	5.3
M75 宿泊業	18.3	18.7	18.0	129.4	152.6	116.6	123.2	143.1	112.2	6.2	9.5	4.4
P83 医療業	19.9	20.5	19.8	154.0	163.5	151.0	145.6	151.7	143.7	8.4	11.8	7.3
R91 職業紹介・労働者派遣業	19.0	21.4	17.8	149.3	174.2	136.8	142.6	163.9	131.9	6.7	10.3	4.9
R92 その他のサービス業	18.7	19.3	18.3	144.6	166.5	130.1	132.9	147.4	123.3	11.7	19.1	6.8

令和6年7月

毎月勤労統計調査地方調査

第7-1表 産業、性別常用労働者数及びパートタイム労働者比率(山形県)

産業	前月末労働者数			本月中の増加労働者数			本月中の減少労働者数			本月末労働者数			パートタイム労働者比率		
	計	男	女	計	男	女	計	男	女	計	男	女	計	男	女
TL 調査業	376,217	190,344	185,873	4,733	1,743	2,990	3,859	2,006	1,853	377,091	190,081	187,010	23.5	11.6	35.7
D 建設業	24,347	20,495	3,852	142	78	64	114	114	0	24,375	20,459	3,916	4.2	2.6	12.7
E 製造業	91,813	58,703	33,110	696	301	395	820	487	333	91,689	58,517	33,172	9.8	3.6	20.7
F 電気・ガス・熱供給・水道業	1,760	1,564	196	54	46	8	35	10	25	1,779	1,600	179	4.7	1.7	31.3
G 情報通信業	2,855	2,013	842	57	14	43	39	26	13	2,873	2,001	872	3.5	1.1	8.8
H 運輸業、郵便業	17,228	15,088	2,140	228	21	207	73	66	7	17,383	15,043	2,340	6.7	4.2	22.5
I 卸売業、小売業	62,954	29,972	32,982	1,233	444	789	867	529	338	63,320	29,887	33,433	41.8	24.9	56.9
J 金融業、保険業	9,086	3,076	6,010	361	71	290	176	33	143	9,271	3,114	6,157	6.7	3.7	8.3
K 不動産業、物品賃貸業	2,274	1,366	908	3	0	3	10	5	5	2,267	1,361	906	22.3	6.5	46.1
L 学術研究、専門・技術サービス業	5,784	3,823	1,961	65	56	9	33	28	5	5,816	3,851	1,965	18.2	10.5	33.3
M 宿泊業、飲食サービス業	23,151	6,770	16,381	603	260	343	512	265	247	23,242	6,765	16,477	71.8	66.3	74.1
N 生活関連サービス業、娯楽業	9,686	3,886	5,800	198	84	114	15	0	15	9,869	3,970	5,899	47.7	41.8	51.6
O 教育、学習支援業	26,811	13,335	13,476	75	62	13	75	4	71	26,811	13,393	13,418	15.4	10.5	20.4
P 医療業	70,005	14,963	55,042	475	81	394	389	76	313	70,091	14,968	55,123	27.3	11.3	31.6
Q 複合サービス業(他に分類されないもの)	3,971	2,336	1,635	22	4	18	11	11	0	3,982	2,329	1,653	11.5	8.8	15.2
R サービス業(他に分類されないもの)	24,492	12,954	11,538	521	221	300	690	352	338	24,323	12,823	11,500	14.8	9.3	21.0
E09:10 食料品・たばこ	15,950	8,060	7,890	221	55	166	197	65	132	15,974	8,050	7,924	28.7	16.6	40.9
E11 繊維業	5,693	926	4,767	96	8	88	21	4	17	5,768	930	4,838	10.4	2.6	11.9
E13 家具・装備業	1,333	1,036	297	5	2	3	5	2	3	1,333	1,036	297	4.5	2.8	10.4
E15 印刷業	1,640	940	700	15	0	15	12	3	9	1,643	937	706	7.2	3.5	12.0
E21 窯業・土石製品	3,923	3,212	711	13	9	4	68	63	5	3,868	3,158	710	0.7	0.4	2.0
E24 金属製品	4,994	3,917	1,077	6	5	1	22	20	2	4,978	3,902	1,076	3.6	2.3	8.5
E25 はん用機械器具	2,773	2,129	644	32	32	0	29	1	28	2,776	2,160	616	4.9	2.0	15.1
E26 生産用機械器具	10,677	8,647	2,030	58	55	3	115	111	4	10,620	8,591	2,029	2.2	0.7	8.3
E28 電子機器	13,177	9,101	4,076	63	13	50	151	62	89	13,089	9,052	4,037	5.9	0.5	17.9
E29 電気機械器具	5,699	3,278	2,421	10	6	4	18	7	11	5,691	3,277	2,414	8.1	1.6	16.9
E30 情報通信機器	2,838	1,830	1,008	3	0	3	17	13	4	2,824	1,817	1,007	1.9	1.2	3.4
E31 輸送機器	5,577	4,755	822	44	44	0	16	5	11	5,605	4,794	811	2.6	2.0	5.9
E32:20 その他製造業	3,244	2,110	1,134	3	3	0	19	13	6	3,228	2,100	1,128	5.0	2.7	9.4
I-1 卸売業	16,234	11,473	4,761	20	19	1	35	32	3	16,219	11,460	4,759	11.5	10.5	13.7
I-2 小売業	46,720	18,499	28,221	1,213	425	788	832	497	335	47,101	18,427	28,674	52.2	33.7	64.1
M75 宿泊業	3,857	1,381	2,476	100	16	84	56	16	40	3,901	1,381	2,520	55.8	35.0	67.2
P83 医療業	28,821	5,544	23,277	175	11	164	96	15	81	28,900	5,540	23,360	25.7	14.2	28.4
R91 職業紹介・労働者派遣業	6,011	2,058	3,953	327	118	209	434	249	185	5,904	1,927	3,977	3.2	0.4	4.6
R92 その他の事業サービス業	12,287	6,161	6,126	145	70	75	242	96	146	12,190	6,135	6,055	21.9	10.3	33.6

令和6年7月

毎月勤労統計調査地方調査

第7-2表 産業、性別常用労働者数及びパートタイム労働者比率(山形県)

	事業所規模 = 30人以上																					
	前月末労働者数				本月中の増加労働者数				本月中の減少労働者数				本月末労働者数				パートタイム労働者比率					
	計	男	女	人	計	男	女	人	計	男	女	人	計	男	女	人	計	男	女	%	男	女
TL 調査業	217,035	110,340	106,695	2,226	942	1,284	2,599	1,345	1,254	1,345	1,254	216,662	109,937	106,725	21.4	8.8	34.3					
D 建設業	8,966	8,034	932	78	14	64	114	114	0	8,930	7,934	996	1.7	1.3	4.2							
E 製造業	73,019	47,946	25,073	384	281	103	712	379	333	72,691	47,848	24,843	8.8	3.7	18.8							
F 電気・ガス・熱供給・水道業	915	752	163	21	13	8	35	10	25	901	755	146	8.9	3.2	38.4							
G 情報通信業	1,779	1,244	535	4	4	0	13	13	0	1,770	1,235	535	3.0	1.1	7.3							
H 運輸業、郵便業	9,496	8,166	1,330	54	21	33	73	66	7	9,477	8,121	1,356	12.3	7.8	38.8							
I 卸売業、小売業	20,918	8,205	12,713	237	159	78	266	223	43	20,889	8,141	12,748	56.8	28.0	75.1							
J 金融業、保険業	3,863	1,211	2,652	258	10	248	71	13	58	4,050	1,208	2,842	6.6	4.5	7.5							
K 不動産業、物品賃貸業	576	283	293	3	0	3	10	5	5	569	278	291	25.8	15.1	36.1							
L 学術研究、専門・技術サービス業	2,164	1,372	792	9	0	9	8	3	5	2,165	1,369	796	14.1	3.6	32.2							
M 宿泊業、飲食サービス業	8,065	2,698	5,367	279	119	160	289	116	173	8,055	2,701	5,354	67.1	53.1	74.2							
N 生活関連サービス業、娯楽業	3,881	1,474	2,407	74	12	62	15	0	15	3,940	1,486	2,454	47.3	31.4	57.0							
O 教育、学習支援業	17,078	9,195	7,883	75	62	13	75	4	71	17,078	9,253	7,825	14.5	9.4	20.5							
P 医療サービス業(他に分類されないもの)	45,797	10,450	35,347	207	22	185	217	36	181	45,787	10,436	35,351	28.1	11.2	33.1							
Q 複合サービス業	2,655	1,761	894	22	4	18	11	11	0	2,666	1,754	912	14.1	10.5	21.2							
R サービス業(他に分類されないもの)	17,863	7,549	10,314	521	221	300	690	352	338	17,694	7,418	10,276	16.6	8.6	22.4							
E09.10 食料品・たばこ業	12,077	5,829	6,248	118	55	63	197	65	132	11,998	5,819	6,179	30.6	19.5	41.1							
E11 繊維業	3,633	715	2,918	8	8	0	21	4	17	3,620	719	2,901	7.3	2.6	8.5							
E13 家具・装備業	969	745	224	5	2	3	5	2	3	969	745	224	3.5	1.6	9.8							
E15 印刷業	1,120	677	443	1	0	1	12	3	9	1,109	674	435	9.4	4.9	16.3							
E21 窯業・土石製品	2,796	2,267	529	13	9	4	11	6	5	2,798	2,270	528	0.9	0.5	2.7							
E24 金属製品	3,337	2,546	791	6	5	1	22	20	2	3,321	2,531	790	3.6	2.4	7.2							
E25 はん用機械器具	2,357	1,798	559	32	32	0	29	1	28	2,360	1,829	531	5.8	2.4	17.5							
E26 生産用機械器具	8,371	7,001	1,370	58	55	3	113	109	4	8,316	6,947	1,369	1.5	0.9	4.6							
E28 電子機器	12,266	8,874	3,392	19	13	6	151	62	89	12,134	8,825	3,309	3.4	0.5	11.2							
E29 電気機械器具	4,629	2,661	1,968	10	6	4	18	7	11	4,621	2,660	1,961	9.1	2.0	18.8							
E30 情報通信機器	2,617	1,664	953	3	0	3	17	13	4	2,603	1,651	952	2.1	1.3	3.6							
E31 輸送機械器具	4,879	4,182	697	24	24	0	16	5	11	4,887	4,201	686	2.2	1.4	7.0							
E32.20 その他製造業	2,878	1,962	916	3	3	0	19	13	6	2,862	1,952	910	3.4	2.9	4.3							
I-1 卸売業	4,834	3,295	1,539	20	19	1	35	32	3	4,819	3,282	1,537	8.7	3.0	20.8							
I-2 小売業	16,084	4,910	11,174	217	140	77	231	191	40	16,070	4,859	11,211	71.2	44.9	82.6							
M75 宿泊業	3,857	1,381	2,476	100	16	84	56	16	40	3,901	1,381	2,520	55.8	35.0	67.2							
P83 医療業	21,946	5,189	16,757	175	11	164	96	15	81	22,025	5,185	16,840	26.1	15.2	29.5							
R91 職業紹介・労働者派遣業	6,011	2,058	3,953	327	118	209	434	249	185	5,904	1,927	3,977	3.2	0.4	4.6							
R92 その他の事業サービス業	9,863	3,929	5,934	145	70	75	242	96	146	9,766	3,903	5,863	25.5	11.9	34.5							

令和6年7月
毎月勤労統計調査地方調査

第8表 産業、性別常用労働者の1人平均月間現金給与額(山形県)

事業所規模 = 5~29人

産業	現金給与総額		きまって支給する給与		所定内給与	超過労働給与	特別に支払われた給与	
	計		計				計	
	男	女	男	女			男	女
計	313,279	375,080	237,291	280,323	222,095	15,196	75,988	94,757
TL 調	315,260	336,833	284,264	305,126	270,269	13,995	30,996	31,707
D 建設	320,245	393,280	228,050	266,769	214,629	13,421	92,195	126,511
E 電気	493,024	502,121	480,962	489,579	402,751	78,211	12,062	12,542
F 情報	369,509	375,243	285,355	303,577	279,234	6,121	84,154	71,666
G 運輸	372,431	455,516	223,448	264,924	211,032	12,416	148,983	190,592
H 卸売	320,829	427,864	276,786	361,596	270,721	6,065	44,043	66,268
I 小売	507,360	649,746	263,595	324,954	239,898	23,697	243,765	324,792
J 金融	441,599	473,649	282,007	307,304	272,184	9,823	159,592	166,345
K 学術	189,186	111,111	116,261	109,727	108,255	8,006	3,686	1,384
L 宿泊	305,847	327,750	303,338	325,727	301,787	19,427	2,509	0
M 生活	287,209	316,442	229,215	270,649	224,054	5,161	57,994	45,793
N 教育	537,423	528,007	297,769	357,372	289,286	8,483	239,654	170,635
O 医療	296,088	304,483	253,293	258,898	226,884	26,409	42,795	45,585
P 複合								
Q サ-ビス業(他に分類されないもの)								
R サ-ビス業(他に分類されないもの)								

事業所規模 = 30~99人

産業	現金給与総額		きまって支給する給与		所定内給与	超過労働給与	特別に支払われた給与	
	計		計				計	
	男	女	男	女			男	女
計	333,410	410,595	252,740	299,231	239,615	13,125	80,670	111,364
TL 調	433,649	444,921	316,439	323,396	298,328	18,111	117,210	121,525
D 建設	379,122	443,831	248,072	283,934	231,516	16,556	131,050	160,297
E 電気	426,609	462,924	398,186	428,747	363,520	34,666	28,423	34,177
F 情報	377,725	391,704	290,304	312,920	282,854	7,450	87,421	78,784
G 運輸	354,008	388,288	269,284	290,149	229,205	40,079	84,724	96,139
H 卸売	297,021	450,246	189,950	253,096	178,876	11,074	107,071	197,150
I 小売	341,193	470,083	341,193	470,083	326,363	14,830	0	0
J 金融	254,103	271,501	210,693	251,073	204,588	6,105	43,410	20,428
K 学術	375,131	448,155	300,953	360,078	283,127	17,826	74,178	88,077
L 宿泊	148,717	170,277	137,972	160,827	132,606	5,366	10,745	11,361
M 生活	247,660	318,419	195,092	249,515	174,487	20,805	52,568	66,904
N 教育	374,908	400,757	374,908	400,757	372,202	2,706	0	0
O 医療	317,992	425,201	236,286	297,691	230,763	5,523	81,706	127,510
P 複合	413,564	458,804	216,463	238,381	215,214	1,249	197,101	218,423
Q サ-ビス業(他に分類されないもの)								
R サ-ビス業(他に分類されないもの)								

事業所規模 = 100人以上

産業	現金給与総額		きまって支給する給与		所定内給与	超過労働給与	特別に支払われた給与	
	計		計				計	
	男	女	男	女			男	女
計	402,047	519,790	293,923	350,159	266,986	26,537	108,524	169,631
TL 調	468,582	481,560	322,143	334,201	287,406	34,737	146,439	147,359
D 建設	489,341	562,363	296,006	333,826	267,961	28,045	193,335	228,537
E 電気								
F 情報								
G 運輸								
H 卸売								
I 小売								
J 金融								
K 学術								
L 宿泊								
M 生活								
N 教育								
O 医療								
P 複合								
Q サ-ビス業(他に分類されないもの)								
R サ-ビス業(他に分類されないもの)								

令和6年7月 毎月勤労統計調査 地方調査 第9表 産業、性別常用労働者の1人平均月間出勤日数及び実労働時間(山形県)

事業所規模 = 5~29人

産業	出勤日数		総実労働時間		所定内労働時間		所定外労働時間		
	計	日	計	時間	計	時間	計	時間	
	男	女	男	女	男	女	男	女	
計	19.6	19.0	149.9	162.4	140.1	131.5	148.7	137.7	6.0
製造業	21.1	21.4	164.5	168.3	157.9	147.2	147.2	6.6	9.8
建設業	20.3	20.3	161.8	166.9	154.3	150.2	150.2	7.5	7.9
電気・ガス・熱供給・水道	20.8	20.8	179.5	180.1	164.5	163.5	163.5	22.1	9.4
情報通信	20.4	21.1	168.3	170.5	156.8	154.0	154.0	11.5	22.1
運輸業	x	x	x	x	x	x	x	x	x
郵便業	18.8	19.3	146.6	147.1	130.8	123.5	123.5	6.4	9.0
卸売業	19.8	21.1	143.7	154.1	141.2	133.8	133.8	2.5	3.6
小売業	21.0	21.0	159.9	177.0	147.3	147.3	147.3	17.4	4.3
金融業	20.3	21.3	158.8	157.1	155.7	152.5	152.5	4.1	1.5
不動産業	15.3	13.3	100.7	86.3	94.4	81.1	81.1	3.9	4.6
専門・技術サービス業	19.6	18.7	132.6	124.1	124.1	122.1	122.1	8.5	6.7
宿泊業、飲食サービス業、娯楽業	20.6	20.0	175.6	162.2	148.6	143.9	143.9	27.0	5.4
学習塾	19.9	20.5	148.8	147.1	142.9	140.6	140.6	3.3	18.3
教育	19.3	19.2	148.4	142.4	143.0	139.3	139.3	5.4	6.5
医療	20.0	19.8	172.3	159.7	157.7	155.6	155.6	8.5	3.1
福祉	19.6	19.6	148.4	142.4	143.0	139.3	139.3	5.4	4.1
サービス業(他に分類されないもの)	20.0	21.0	172.3	159.7	157.7	155.6	155.6	14.6	17.0

事業所規模 = 30~99人

産業	出勤日数		総実労働時間		所定内労働時間		所定外労働時間		
	計	日	計	時間	計	時間	計	時間	
	男	女	男	女	男	女	男	女	
計	19.7	20.2	153.5	166.8	140.3	134.3	151.5	106.6	6.0
製造業	20.7	20.7	162.6	162.9	154.7	155.6	154.7	8.9	3.9
建設業	20.3	20.5	164.6	169.4	158.0	150.1	150.1	11.4	7.2
電気・ガス・熱供給・水道	19.8	19.9	157.5	162.6	145.6	130.1	145.6	11.9	2.7
情報通信	20.5	20.7	162.1	165.9	155.9	149.8	155.9	6.2	4.1
運輸業	21.2	19.4	187.4	195.6	161.4	133.0	161.4	30.1	6.6
郵便業	19.2	19.6	138.2	156.4	125.2	119.1	141.1	9.9	6.1
卸売業	20.0	20.3	150.7	165.8	142.8	140.1	142.8	7.9	5.7
小売業	18.1	19.2	135.0	146.5	123.8	121.8	141.1	3.7	14.6
金融業	20.1	20.3	158.9	168.9	148.3	137.4	155.6	10.6	6.5
不動産業	16.7	17.1	111.7	117.2	107.0	105.6	109.8	4.7	2.0
専門・技術サービス業	18.3	19.0	141.4	163.1	128.4	119.0	145.5	17.6	3.4
宿泊業、飲食サービス業、娯楽業	20.3	20.7	163.6	171.1	143.2	139.6	146.3	20.4	9.4
学習塾	19.6	19.8	145.7	159.0	142.8	140.6	156.7	2.3	15.3
教育	21.3	21.2	153.0	157.0	152.1	149.2	155.8	0.9	2.2
医療	19.6	20.2	158.5	172.0	146.4	128.4	146.4	12.1	0.6
福祉	19.6	19.6	148.4	142.4	143.0	139.3	139.3	5.4	5.3
サービス業(他に分類されないもの)	18.7	18.0	142.4	163.3	132.8	126.8	151.3	7.9	6.0

事業所規模 = 100人以上

産業	出勤日数		総実労働時間		所定内労働時間		所定外労働時間		
	計	日	計	時間	計	時間	計	時間	
	男	女	男	女	男	女	男	女	
計	19.5	20.1	157.7	169.6	146.4	137.5	154.6	11.3	7.3
製造業	20.4	20.6	176.5	179.9	164.4	147.1	164.4	18.6	4.2
建設業	19.4	19.7	163.3	169.1	150.8	141.9	154.8	14.3	8.5
電気・ガス・熱供給・水道	x	x	x	x	x	x	x	x	x
情報通信	21.5	21.7	195.9	200.0	168.4	153.5	162.1	34.9	14.9
運輸業	18.1	18.6	115.5	134.7	110.1	108.2	125.5	9.2	1.9
郵便業	20.2	20.7	153.9	166.3	143.5	135.4	152.2	10.4	6.9
卸売業	x	x	x	x	x	x	x	x	x
小売業	x	x	x	x	x	x	x	x	x
金融業	x	x	x	x	x	x	x	x	x
不動産業	x	x	x	x	x	x	x	x	x
専門・技術サービス業	19.6	20.2	151.7	160.2	143.4	141.3	149.4	8.3	7.4
宿泊業、飲食サービス業、娯楽業	x	x	x	x	x	x	x	x	x
学習塾	18.7	18.0	142.4	163.3	132.8	126.8	151.3	7.9	6.0
教育	18.7	18.0	142.4	163.3	132.8	126.8	151.3	7.9	6.0
医療	18.7	18.0	142.4	163.3	132.8	126.8	151.3	7.9	6.0
福祉	18.7	18.0	142.4	163.3	132.8	126.8	151.3	7.9	6.0
サービス業(他に分類されないもの)	18.7	18.0	142.4	163.3	132.8	126.8	151.3	7.9	6.0

令和6年7月
毎月勤労統計調査 地方調査

第10表 産業、性別別常用労働者数及びパートタイム労働者比率(山形県)

事業所規模 = 5~29人

産業	前月末労働者数		本月中の増加労働者数		本月中の減少労働者数		本月末労働者数		パートタイム労働者比率	
	計	人	計	人	計	人	計	人	計	%
計	159,182	80,004	2,507	1,200	1,260	661	160,429	80,144	26.4	15.3
TL 建設業	15,381	7,978	64	0	0	0	15,445	12,525	5.6	3.3
D 製造業	18,794	10,757	312	108	108	108	18,998	10,669	13.5	3.5
E 電気・ガス・熱供給・水道業	845	812	33	33	0	0	878	33	0.3	0.4
F 情報通信業	1,076	769	53	43	26	13	1,103	766	4.3	1.2
H 運輸業	x	x	x	x	x	x	x	x	x	x
I 郵便業	42,036	21,767	996	601	306	285	42,431	21,746	34.4	23.7
J 金融業	5,223	1,865	103	105	105	20	5,221	1,906	3.3	3.2
K 保険業	1,698	3,358	615	0	0	0	1,698	3,315	21.1	6.8
L 不動産業	3,620	1,083	56	25	25	0	3,651	1,083	20.7	4.2
M 学術研究・専門・技術サービス業	15,066	4,072	324	223	149	74	15,187	4,064	74.4	14.3
N 宿泊業、飲食サービス業	5,805	2,412	124	52	0	0	5,929	2,484	47.9	75.2
O 生活関連サービス業、娯楽業	9,733	4,140	124	0	0	0	9,733	4,140	17.1	48.0
P 教育、学習支援業	24,208	4,513	268	209	40	132	24,304	4,532	25.7	12.9
Q 医療サービス業	1,316	575	0	0	0	0	1,316	575	6.0	11.5
R サービス業(他に分類されないもの)	6,629	5,405	0	0	0	0	6,629	5,405	9.9	3.7

事業所規模 = 30~99人

産業	前月末労働者数		本月中の増加労働者数		本月中の減少労働者数		本月末労働者数		パートタイム労働者比率	
	計	人	計	人	計	人	計	人	計	%
計	119,804	59,765	1,243	1,203	1,203	654	119,844	59,624	25.7	10.8
TL 建設業	7,282	6,540	66	57	83	83	7,265	6,466	0.6	0.1
D 製造業	28,223	17,178	162	193	96	97	28,192	17,100	7.5	3.1
E 電気・ガス・熱供給・水道業	915	752	21	8	10	25	901	755	8.9	3.2
F 情報通信業	842	582	4	4	5	5	841	581	3.8	1.9
H 運輸業	6,858	5,863	42	28	51	51	6,849	5,826	12.4	7.5
I 郵便業	17,948	7,548	198	147	211	26	17,909	7,484	56.3	26.9
J 金融業	2,812	708	242	242	59	11	2,995	697	4.1	6.9
K 保険業	576	283	3	3	10	5	569	278	25.8	15.1
L 不動産業	1,704	1,025	9	5	5	0	1,708	1,025	17.5	4.2
M 学術研究・専門・技術サービス業	7,425	2,392	274	289	116	173	7,410	2,395	71.6	58.5
N 宿泊業、飲食サービス業	3,696	1,396	74	62	14	0	3,756	1,408	48.5	31.4
O 生活関連サービス業、娯楽業	14,412	7,673	49	49	0	0	14,412	7,722	15.6	10.9
P 教育、学習支援業	20,667	3,775	16,892	0	84	0	20,583	3,775	31.3	5.4
Q 医療サービス業	773	378	22	4	4	4	791	378	18.0	22.5
R サービス業(他に分類されないもの)	5,671	3,672	77	85	37	61	5,663	3,651	18.3	9.3

事業所規模 = 100人以上

産業	前月末労働者数		本月中の増加労働者数		本月中の減少労働者数		本月末労働者数		パートタイム労働者比率	
	計	人	計	人	計	人	計	人	計	%
計	97,231	50,575	983	1,396	1,396	691	96,818	50,313	16.1	6.5
TL 建設業	1,684	1,494	12	5	7	5	1,665	1,468	6.1	6.6
D 製造業	44,796	30,768	222	43	519	282	44,499	30,665	9.7	4.0
E 電気・ガス・熱供給・水道業	x	x	x	x	x	x	x	x	x	x
F 情報通信業	x	x	x	x	x	x	x	x	x	x
H 運輸業	2,638	2,303	12	22	7	7	2,628	2,295	11.9	8.6
I 郵便業	2,970	657	39	29	17	12	2,980	657	59.3	40.5
J 金融業	1,051	503	16	6	10	2	1,055	511	13.7	1.2
K 保険業	x	x	x	x	x	x	x	x	x	x
L 不動産業	x	x	x	x	x	x	x	x	x	x
M 学術研究・専門・技術サービス業	x	x	x	x	x	x	x	x	x	x
N 宿泊業、飲食サービス業	x	x	x	x	x	x	x	x	x	x
O 生活関連サービス業、娯楽業	25,130	6,675	207	133	97	36	25,204	6,661	25.5	14.4
P 教育、学習支援業	x	x	x	x	x	x	x	x	x	x
Q 医療サービス業	x	x	x	x	x	x	x	x	x	x
R サービス業(他に分類されないもの)	12,192	3,877	444	605	314	291	12,031	3,767	15.8	8.0

毎月勤労統計調査地方調査の説明

1 調査の目的

この調査は、統計法に基づく基幹統計であり、給与、労働時間及び雇用の動きについて山形県における変動を毎月明らかにすることを目的としています。

2 調査の対象

この調査の対象は、鉱業、採石業、砂利採取業、建設業、製造業、電気・ガス・熱供給・水道業、情報通信業、運輸業、郵便業、卸売業、小売業、金融業、保険業、不動産業、物品賃貸業、学術研究、専門・技術サービス業、宿泊業、飲食サービス業、生活関連サービス業、娯楽業、教育、学習支援業、医療、福祉、複合サービス事業、サービス業（他に分類されないもの）において、常時5人以上の常用労働者を雇用する県内全事業所の中から無作為抽出された事業所です。

- | | | |
|-------------------------|--------|-----|
| (1) 第一種事業所（常用労働者30人以上） | 抽出事業所数 | 359 |
| (2) 第二種事業所（常用労働者5人～29人） | 抽出事業所数 | 300 |

3 調査事項及び用語の解説

(1) 現金給与額

現金給与額……………所得税、社会保険料、組合費等を差し引く前の総額のことです。

現金給与総額……………「きまって支給する給与（定期給与）」と「特別に支払われた給与（特別給与）」の合計額です。

現金給与総額 = 定期給与 + 特別給与

きまって支給する給与（定期給与）……………基本給、家族手当、超過勤務手当などのように労働契約、就業規則等によってあらかじめ定められている支給条件、算定方法によって支給される給与のことです。

定期給与 = 所定内給与 + 超過労働給与

超過労働給与……………超過勤務手当、休日出勤手当、宿日直手当などです。

所定内給与……………「きまって支給する給与（定期給与）」のうち、超過労働給与以外のものを言います。

特別に支払われた給与（特別給与）……………ボーナス、ベースアップの差額追給分、3か月を超える期間で算定される手当、一時的突発的理由により支給される給与などです。

(2) 出勤日数

労働者が実際に出勤した日数のことです。有給であっても事業所に出勤しない日は出勤日になりませんが、1日のうち1時間でも就業すれば出勤日となります。

(3) 実労働時間

労働者が実際に労働した時間のことです。休憩時間は除かれますが、いわゆる手待ち時間は含めません。なお、本来の職務外として行われる宿日直の時間は含めません。

総実労働時間……………「所定内労働時間」と「所定外労働時間」の合計時間です。

総実労働時間 = 所定内労働時間 + 所定外労働時間

所定内労働時間……………事業所の就業規則で定められた始業時刻と終業時刻との間の、休憩時間を除いた実労働時間です。

所定外労働時間……………早出、残業、臨時の呼出し、休日出勤等の労働時間です。

(4) 常用労働者

「常用労働者」とは、次のうち、いずれかに該当する労働者のことです。

- イ 期間を定めずに雇われている者
- ロ 1か月以上の期間を定めて雇われている者

なお、理事、重役等の役員や家族である従業者でも、常時事業所に勤務して毎月給与の支払いを受けている者は、労働者としています。

常用労働者……………**常用労働者 = 一般労働者 + パートタイム労働者**

パートタイム労働者……………「常用労働者」のうち、次のいずれかに該当する労働者のことです。

- ① 1日の所定労働時間が一般の労働者よりも短い者。
- ② 1日の所定労働時間が一般の労働者と同じで1週の所定労働日数が一般の労働者よりも少ない者。

一般労働者……………「常用労働者」のうち「パートタイム労働者」以外の者。

(5) 労働異動率

「労働異動率」は次の算式によって計算します。

$$\text{入(離)職率} = \frac{\text{当月の常用労働者の増加(減少)数}}{\text{前月末常用労働者数}} \times 100$$

4 調査結果の算定

この調査結果の数値は、調査事業所からの報告をもとにして本県の「規模5人以上のすべての事業所」に対応するよう復元して算定したものです。

利用上の注意

- (1) 「前年比」は、対前年同月増減率(%)を掲載しています。また、前年比などの増減率は、指数等をもとに算出しており、実数で計算した場合と必ずしも一致しません。
- (2) 実質賃金指数=名目賃金指数/消費者物価指数×100
※消費者物価指数(持家の帰属家賃を除く総合指数)は山形県統計企画課調査の山形市分です。
- (3) 統計表の符号のうち、「X」は調査対象企業体が2以下のため、秘匿としたものです。
- (4) 常用労働者数については、調査結果に産業別、規模別の推計比率を掛けて県内分に拡大した推計値です。
- (5) 各指数等は、基準年の更新等に伴い将来改訂されることがあります。なお、令和4年1月分から、各指数は、令和2年平均を100とする令和2年基準に更新しました。
- (6) 事業所の部分入替えにおいて、賃金、労働時間指数とその増減率は、過去に遡った改訂は行いません。
- (7) 常用雇用指数とその増減率は、経済センサスなどの全数調査により真の労働者数が得られた際に、これを労働者数推計のベンチマークとすることに伴う改訂を行うこととなり、令和6年1月調査公表時に、令和3年経済センサス-活動調査の結果により過去に遡って改訂しました。それに伴い、基準年(令和2年)の常用雇用指数が100となるように、令和6年5月調査より、常用雇用指数を過去に遡って改訂しています。また、令和6年1月から令和6年4月までの増減率についても、改定後の指数で再計算しております。
- (8) 賃金、労働時間及びパートタイム労働者比率の令和6年の前年同月比等については、令和5年にベンチマーク更新を実施した参考値と令和6年の値を比較して算出しているため、指数から算出した場合と一致しません。
- (9) 表章産業は、日本標準産業分類(平成25年10月改定)に基づいています。

☆毎勤はいろいろ役立つ情報源！

全 国 調 査 結 果	◇国民経済計算（GDP）の推計（雇用者報酬のうち、賃金・俸給の推計）
	◇政府の「労働時間等の設定の改善に関する特別措置法」に基づく労働時間短縮に関する各種施策の実施における参考指標
	◇内閣府の「月例経済報告」（閣議報告）で使用 「景気動向指数」に使われるなど景気判断資料
	◇雇用保険や労災保険の保険給付額等の改定などで使用
	◇ベースアップ、時短交渉などの際の労使関係の資料
	◇政府の各種審議会（最低賃金審議会、食料・農業・農村政策審議会）の資料 公共料金改定の資料
	◇海外への日本紹介資料に使用 I L OやO E C Dなどの国際機関に定期的に提供
	◇民間研究機関の資料、学術研究資料
地 方 調 査 結 果	◇民事事件や交通事故などの遺失利益補償額等の算定資料
	☆県民経済計算の推計（雇用者報酬のうち、賃金・俸給の推計）
	☆山形県景気動向指数の算定に使用
	☆山形県経済動向月例報告で使用



☆ホームページURL（毎月勤労統計のホームページ）

<https://www.pref.yamagata.jp/kensei/shoukai/toukeijouhou/kinroutoukei/index.html>

この毎月勤労統計調査についてのお問い合わせは、下記にお願いします。

山形市松波二丁目8番1号 山形県みらい企画創造部統計企画課
電話（023）630-2182