

令和6年度 山形地方最低賃金審議会

## 第3回

# 山形県最低賃金専門部会

期 日 令和6年8月5日（月）  
午前10時00分  
場 所 山形労働局 大会議室

## 会 議 次 第

- 1 開会
- 2 議事
  - (1) 山形県最低賃金の改正決定について
  - (2) その他
- 3 その他
- 4 閉会

# 資 料 目 次

I	全国と山形の各種統計の推移（１）・・・・・・・・・・・・・・・・	1
II	最低賃金に関する基礎調査関係【7月31日再集計】・・・・・・・・	3
III	消費支出の推移について	
1	単身世帯・・・・・・・・・・・・・・・・	16
2	二人以上の世帯・・・・・・・・・・・・・・・・	19

## 全国及び山形の各種統計の推移（１）

作成日

令和6年8月2日

## 総括

(評価年月)

●雇用関係	全国：	令和6年6月	有効求人倍率は	1.23倍	前月より0.01ポイントの低下
	山形：	令和6年6月	有効求人倍率は	1.28倍	前月より0.04ポイントの低下
●物価関係（消費者物価指数）	全国：	令和6年6月	前年同月比	3.3%	の上昇
	山形：	令和6年5月	前年同月比	4.4%	の上昇
（国内企業物価指数）		令和6年6月	前年同月比	2.9%	の上昇
●賃金関係（名目賃金）	全国：	令和6年5月	前年同月比	2.0%	の上昇
	山形：	令和6年5月	前年同月比	3.1%	の上昇
（実質賃金）	全国：	令和6年5月	前年同月比	1.3%	の低下
	山形：	令和6年5月	前年同月比	1.2%	の低下
（全国と山形の格差）		令和6年5月	前月比	3.1ポイント	差が縮小した

山形労働局 作成

(年)	(月)	雇用関係		物価関係			賃金関係				全国と山形の格差 (全国=100) (注) 4
		有効求人倍率		消費者物価指数		国内企業物価指数	名目賃金		実質賃金		
		全国 (倍)	山形 (倍)	全国 (%)	山形 (%)	全国 (%)	全国 (%)	山形 (%)	全国 (%)	山形 (%)	
令和元		1.60	1.54	0.6	0.8	0.2	▲ 0.4	0.3	▲ 1.0	▲ 0.3	86.0
令和2		1.18	1.15	0.0	▲ 0.2	▲ 1.2	▲ 1.2	▲ 3.6	▲ 1.2	▲ 3.6	83.9
令和3		1.13	1.27	▲ 0.3	▲ 0.1	4.6	0.3	4.2	0.6	4.2	87.2
令和4		1.28	1.56	3.0	2.7	9.8	2.0	4.7	▲ 1.0	1.9	89.5
令和5		1.31	1.43	3.8	3.8	4.2	1.2	2.7	▲ 2.5	▲ 1.0	90.7
令和4	10	1.33	1.62	4.4	4.2	9.7	1.4	4.1	▲ 2.9	▲ 0.2	90.2
	11	1.35	1.65	4.5	4.0	10.0	1.9	6.2	▲ 2.5	2.1	92.8
	12	1.35	1.65	4.8	4.1	10.6	4.1	6.4	▲ 0.6	2.1	87.3
令和5	1	1.35	1.59	5.1	4.4	9.5	0.8	2.6	▲ 4.1	▲ 1.9	90.9
	2	1.34	1.50	3.9	3.7	8.3	0.8	0.9	▲ 2.9	▲ 2.8	91.3
	3	1.32	1.46	3.8	3.4	7.4	1.3	1.3	▲ 2.3	▲ 2.0	88.5
	4	1.32	1.49	4.1	3.5	5.8	0.8	0.6	▲ 3.2	▲ 2.8	89.2
	5	1.32	1.46	3.8	3.2	5.1	2.9	3.2	▲ 0.9	0.0	90.0
	6	1.31	1.43	3.9	3.8	4.1	2.3	8.2	▲ 1.6	4.1	92.8
	7	1.30	1.41	3.9	3.9	3.6	1.1	1.9	▲ 2.7	▲ 1.9	87.3
	8	1.30	1.39	3.7	3.7	3.4	0.8	1.5	▲ 2.8	▲ 2.3	96.4
	9	1.29	1.39	3.6	3.8	2.2	0.6	1.3	▲ 2.9	▲ 2.6	90.7
	10	1.29	1.37	3.9	4.3	1.1	1.5	1.1	▲ 2.3	▲ 3.0	89.8
	11	1.27	1.33	3.3	3.7	0.5	0.7	▲ 2.0	▲ 2.5	▲ 5.5	90.3
	12	1.27	1.35	3.0	3.9	0.3	0.8	5.2	▲ 2.1	1.3	91.2
令和6	1	1.27	1.30	2.5	3.8	0.3	1.5	▲ 0.7	▲ 1.1	▲ 4.5	86.6
	2	1.26	1.32	3.3	4.3	0.7	1.4	1.7	▲ 1.8	▲ 2.4	89.0
	3	1.28	1.32	3.1	4.0	0.9	1.0	0.3	▲ 2.1	▲ 3.6	85.4
	4	1.26	1.33	2.9	4.2	1.2	1.6	0.1	▲ 1.2	▲ 3.8	85.5
	5	1.24	1.32	3.3	4.4	2.6	2.0	3.1	▲ 1.3	▲ 1.2	88.6
	6	1.23	1.28	3.3		2.9					
【参考】令和4年10月 (最低賃金改正月)から 1年間の単純平均		1.32	1.50	4.1	3.8	6.6	1.6	3.2	▲ 2.5	▲ 0.7	90.6
【参考】令和5年10月 (最低賃金改正月)から 公表月までの単純平均		1.26	1.32	3.2	4.1	1.2	1.3	1.1	▲ 1.8	▲ 2.8	88.3
資料出所		山形労働局 「労働市場月報」		全国：総務省「消費者物価指数」 山形：山形県「消費者物価指数」		日本銀行 「企業物価指数」	全国：厚生労働省「毎月勤労統計調査」 山形：山形県「毎月勤労統計調査地方調査」				

(注) 1 消費者物価指数は「持家の帰属家賃を除く総合」(※)を用いた。

※消費者と取引がある品目の価格の動きを把握するため、実際に市場での売買がない「持家の帰属家賃」を除いたもの。

「持家の帰属家賃」とは、実際には家賃の支払を伴わない持家住宅についても、通常の借家や借間と同様のサービスが生産され、消費されるものと仮定して、一般市場価格で評価した概念的なもの。家計調査の「消費支出」や毎月勤労統計調査の「賃金」は「持家の帰属家賃を除く総合」を使用し実質化している。

2 山形県が発表している消費者物価指数は山形市を対象としたものである。

3 賃金関係の参照数値は、「現金給与総額」かつ「常用労働者5人以上事業所、調査産業計」を用いた。

4 賃金関係のうち「全国と山形の格差」は上記(注)3の数値における、給与総額(実数)について、山形県/全国×100(四捨五入)で求めたもの。

5 数値の前に表記されている「r」は続報等にて改訂された値を表す。(※速報値は確報で改訂される場合がある。)

6 物価関係及び賃金関係(「全国と山形の格差」を除く)における各年の数値は「前年比」であり、各月の数値は「前年同月比」である。

7 総括は最新月の状況について記載したもの。

8 最低賃金が改正された10月を起点に作成したもの。(令和5年度の改正審議時より提供しているため令和4年10月以降となっている。)

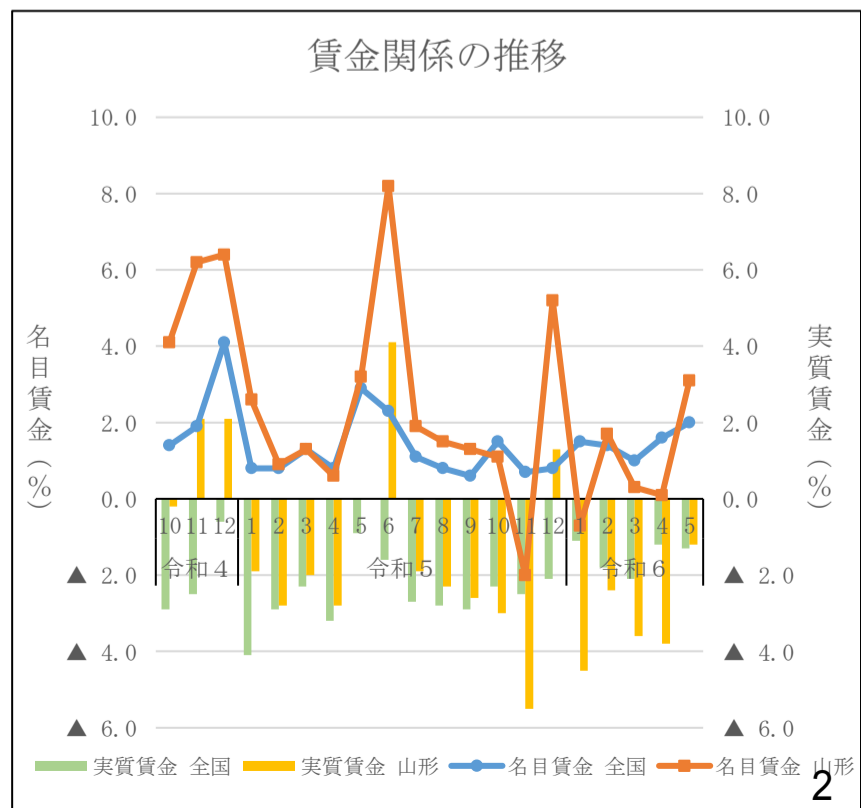
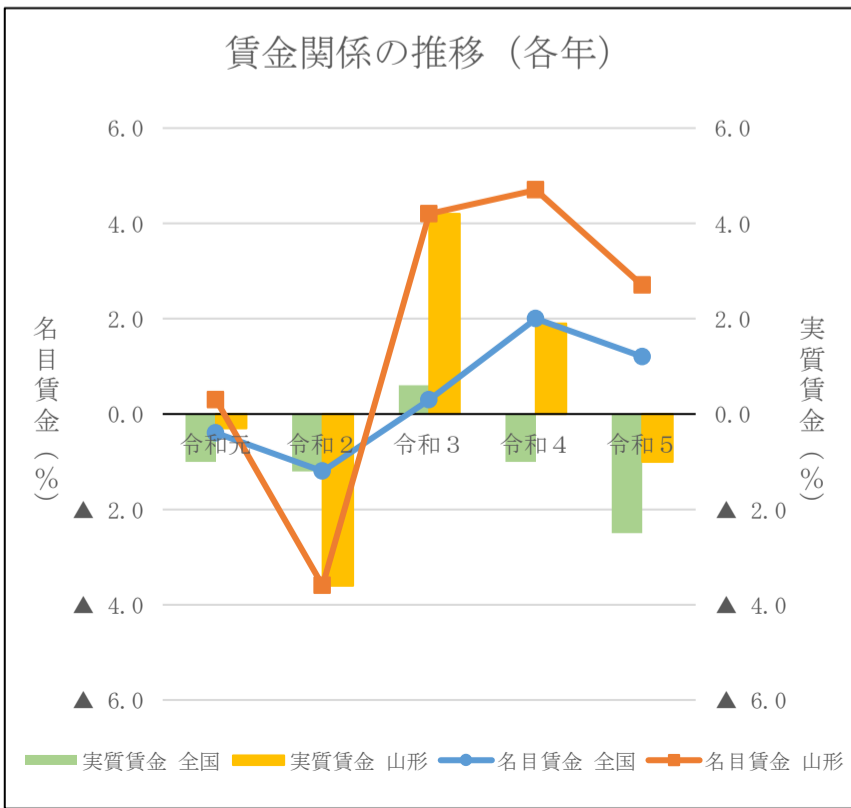
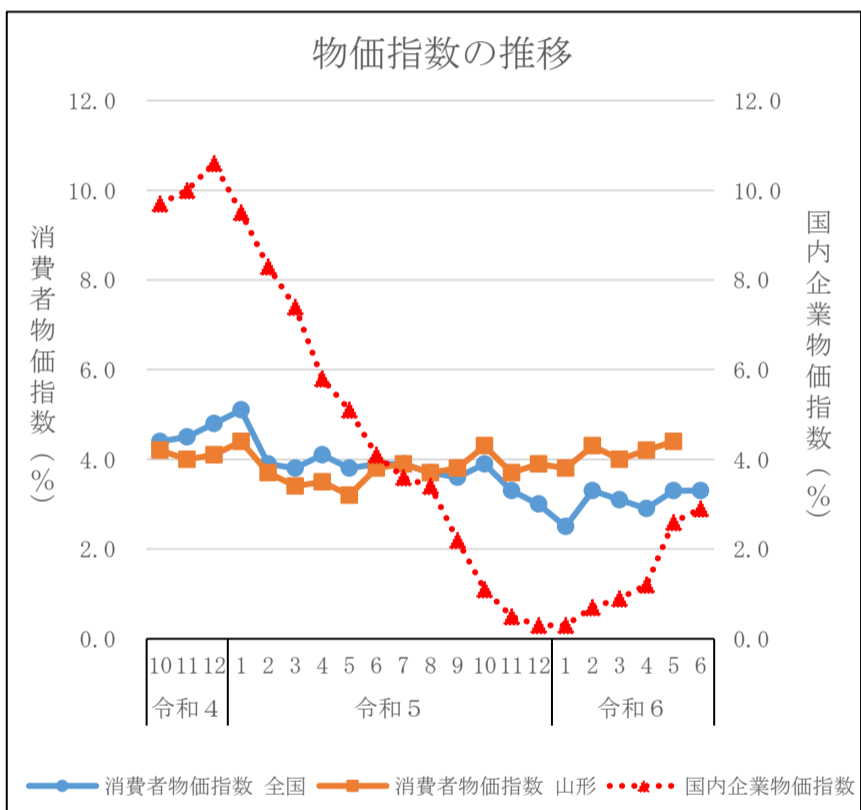
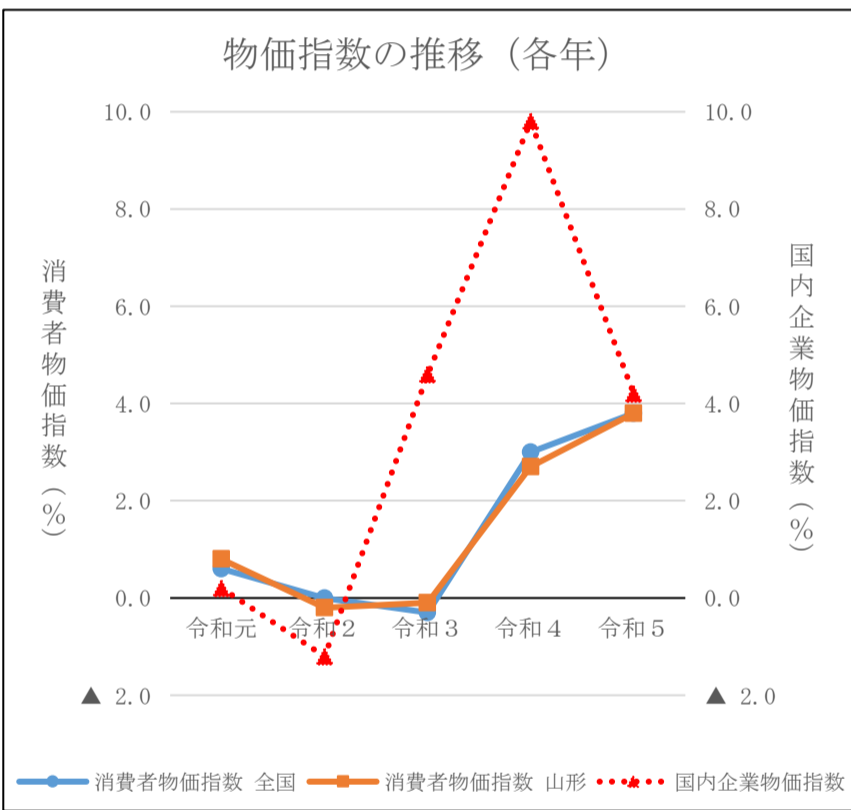
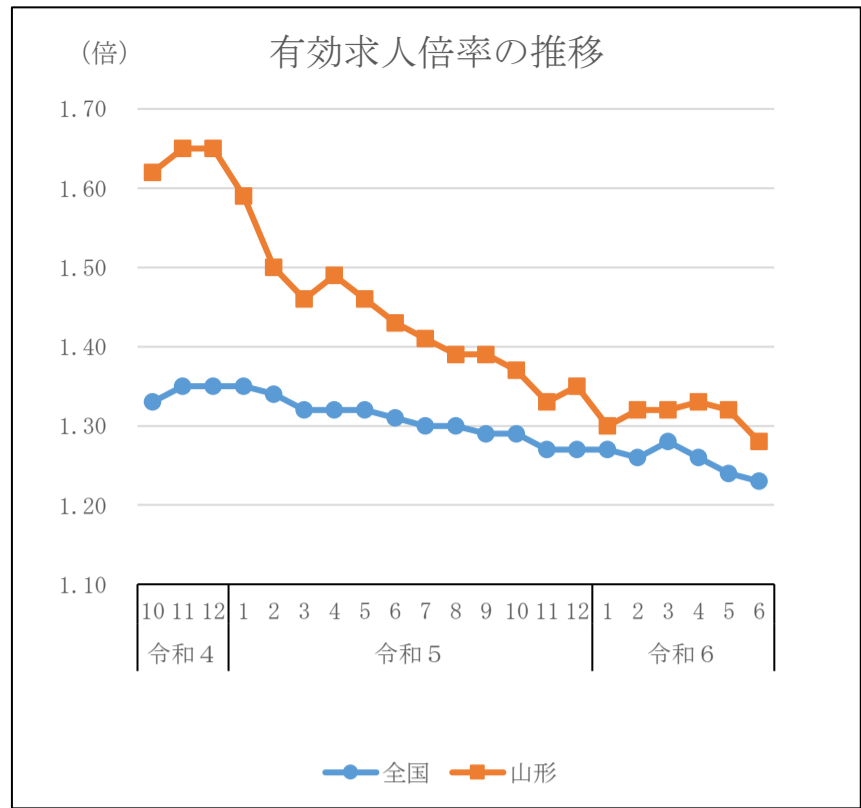
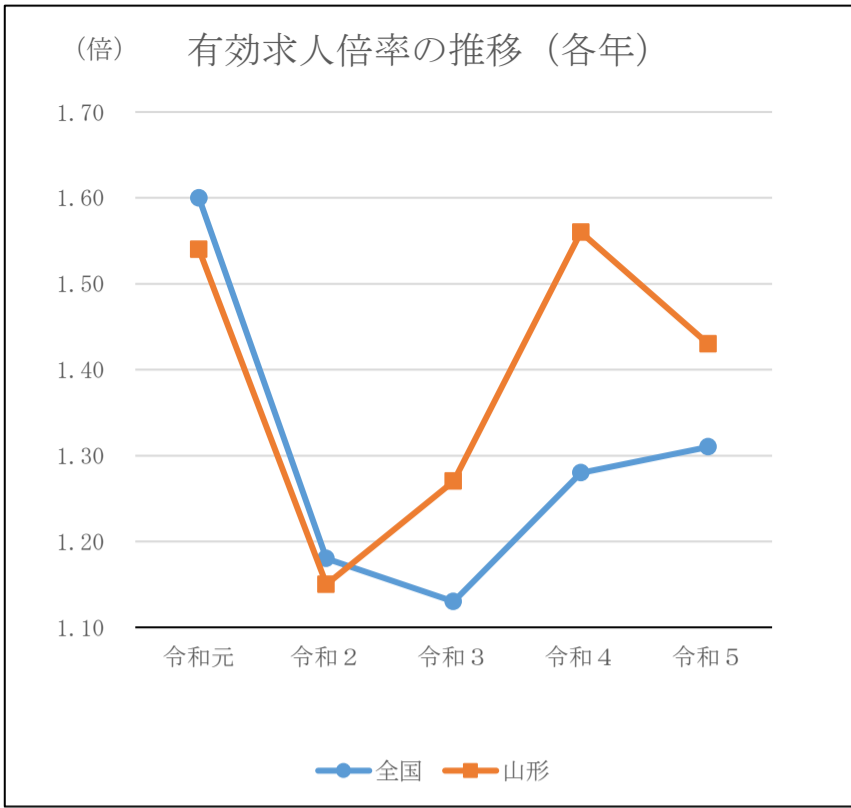

令和6年

最低賃金に関する基礎調査結果  
(地域別最低賃金)

〈資料内容〉

- 1 最低賃金に関する基礎調査の概要
- 2 業種別・規模別の最低賃金未満率及び未満者数
- 3 山形県最低賃金の引上げ率及び影響率一覧表
- 4 賃金階層の推移
  - (1) 賃金階層別（累積）分布（過去3年間）
  - (2) 賃金階層分布の推移（過去3年間）
- 5 就業形態別1時間当たりの賃金分布
  - (1) 一般＋パート
  - (2) 一般のみ
  - (3) パートのみ
- 6 産業別特性値
- 7 特性値の推移（過去10年間）
- 8 未満率及び影響率の推移（過去10年間）

山形労働局  
労働基準部賃金室

# 1 最低賃金に関する基礎調査の概要

1 調査の区域  
山形県全域

2 調査産業及び調査事業所

(1) 調査産業

製造業、情報通信業のうち新聞業・出版業、卸売業・小売業、学術研究、専門・技術サービス業、宿泊業・飲食サービス業、生活関連サービス業、娯楽業、医療・福祉、サービス業（他に分類されないもの）

(2) 調査対象事業所

前記（1）に掲げる産業に属し、30人未満（製造業及び情報通信業のうち新聞業・出版業は100人未満）の常用労働者を雇用する民間事業所から一定の方法により抽出した事業所を対象とした。（下記、【参考表】のとおり）

【参考表】

業種 (産業分類コード)	調査対象 事業所数	母集団 事業所数	母集団 労働者数
製造業（E）	475	3255	49722
新聞業・出版業（G）	4	29	133
卸売業・小売業（I）	432	8572	52931
宿泊業・飲食サービス業（M）	180	3604	17555
医療・福祉（P）	154	3097	26416
その他のサービス業（L・N・R）	611	5877	26526
合計	1856	24434	173283

3 調査実施期間・調査方法、調査票回収率及び集計について

(1) 調査実施時期・調査方法について

令和6年5月中旬から7月上旬の間に、通信調査の方法により実施した。

(2) 回収率について

回答事業所数 1260 件 (調査対象事業所数の 67.9%)

有効回答事業所 1037 件 (調査対象事業所数の 55.9%)

(3) 集計について

地域別最低賃金適用事業所及び特定最低賃金適用事業所（「一般産業用機械・装置等製造業」（略称）、「電気機械器具等製造業」（略称）、「自動車・同附属品製造業」、「自動車整備業」の4業種（適用除外労働者を含む））における労働者について集計した。

4 調査対象期日及び調査事項

令和6年6月1日現在の次の事実について調査した。

(1) 事業所の名称、主要な生産品又は事業内容、労働者数

(2) 労働者の性別、就業形態、年齢、勤続年数、職種

(※就業形態の「一般」と「パート」の別について：「パート」とは1日の所定労働時間又は1日の所定労働日数が、事業所における一般的な労働者（いわゆる正社員）よりも少ない労働者をいう。そのため、事業所内での雇用形態が「パート」や「アルバイト」の労働者でも正社員と同様の労働時間、労働日数であれば「一般」に分類される。)

(3) 労働者の月間所定労働日数、1日の所定労働時間

(4) 労働者の賃金形態、基本給額、各諸手当の月額

5 集計結果及び公表

時間当たり所定内賃金額（3手当を除く）を、賃金額階級別、産業別、事業規模別、年齢別に集計。（母集団の労働者数に復元して集計。）

結果の公表は、地方最低賃金審議会における審議資料として公表するほか、政府統計の総合窓口（e-Stat）に掲載される予定。

## 2 業種別・規模別の最低賃金未満率

改正前最低賃金 900 円		計			1～9人			10～29人			30～99人		
		令和6年	令和5年	令和4年	令和6年	令和5年	令和4年	令和6年	令和5年	令和4年	令和6年	令和5年	令和4年
地域別最低賃金対象産業計 (調査母集団数 173283 人)	未満率 (%)	1.8	2.8	1.9	2.5	2.7	3.2	1.1	2.6	1.0	2.1	3.9	1.1
	未満者数 (人)	3,124	4,580	3,271	1,708	1,695	2,214	830	1,842	776	586	1,043	282
製 造 業	未満率 (%)	1.8	4.0	2.2	2.8	3.3	3.8	0.8	4.6	3.4	2.1	3.9	1.1
	未満者数 (人)	910	1,903	1,094	200	218	291	124	642	522	586	1,043	282
新聞業・出版業【注2】	未満率 (%)	0	0	0	0	0	-	0	0	-	-	-	0
	未満者数 (人)	0	0	0	0	0	-	0	0	-	-	-	0
卸売業・小売業	未満率 (%)	1.0	2.4	2.2	1.8	2.1	3.7	0.1	2.6	0.5			
	未満者数 (人)	511	1,144	1,098	475	508	969	36	636	129			
宿泊業・飲食サービス業	未満率 (%)	2.3	2.4	0.9	3.8	3.1	1.7	0	1.5	0			
	未満者数 (人)	411	400	196	411	287	196	0	113	0			
医療・福祉業	未満率 (%)	1.5	1.6	1.4	2.4	1.4	2.3	0.9	1.8	0.7			
	未満者数 (人)	399	390	305	255	132	218	144	257	87			
その他のサービス業【注3】	未満率 (%)	3.4	3.1	2.2	2.5	4.2	3.7	4.3	1.8	0.3			
	未満者数 (人)	893	743	578	368	550	539	525	193	38			

資料出所：山形労働局「最低賃金に関する基礎調査（各年）」

(注) 1 未満者数は母集団の中で改正前最低賃金額未満の人数。未満率は未満者数の割合。

2 新聞業・出版業は令和元年度から調査の対象。

3 学術研究、専門・技術サービス業、生活関連サービス業、娯楽業、サービス業（他に分類されないもの）等をいう。

4 復元する際の端数処理により、事業所計が一致しない産業がある。

5 表中の「-」は集計対象者がいなかったものである。

### 3 山形県最低賃金の引上げ率及び影響率一覧表（引上げ額0-50円）

現行時間額	900円		(調査母集団 173,283人 )		
改正時間額	引上げ額	引上げ率	影響率	影響者数	備考
900円	0円	0.00%	1.80%	3,124人	※=未満率
901円	1円	0.11%	11.24%	19,480人	
902円	2円	0.22%	11.27%	19,533人	
903円	3円	0.33%	11.41%	19,778人	
904円	4円	0.44%	11.49%	19,919人	
905円	5円	0.56%	11.57%	20,043人	
906円	6円	0.67%	11.98%	20,761人	
907円	7円	0.78%	12.04%	20,857人	
908円	8円	0.89%	12.07%	20,920人	
909円	9円	1.00%	12.10%	20,964人	
910円	10円	1.11%	12.13%	21,019人	
911円	11円	1.22%	13.54%	23,456人	
912円	12円	1.33%	13.60%	23,559人	
913円	13円	1.44%	13.63%	23,618人	
914円	14円	1.56%	13.70%	23,735人	
915円	15円	1.67%	13.87%	24,038人	
916円	16円	1.78%	14.03%	24,308人	
917円	17円	1.89%	14.12%	24,473人	
918円	18円	2.00%	14.16%	24,542人	
919円	19円	2.11%	14.27%	24,733人	
920円	20円	2.22%	14.31%	24,789人	
921円	21円	2.33%	16.00%	27,729人	
922円	22円	2.44%	16.07%	27,841人	
923円	23円	2.56%	16.35%	28,328人	
924円	24円	2.67%	16.40%	28,422人	
925円	25円	2.78%	16.44%	28,480人	
926円	26円	2.89%	16.57%	28,709人	
927円	27円	3.00%	16.69%	28,915人	
928円	28円	3.11%	16.75%	29,020人	
929円	29円	3.22%	16.94%	29,360人	
930円	30円	3.33%	16.96%	29,394人	
931円	31円	3.44%	18.48%	32,027人	
932円	32円	3.56%	18.62%	32,269人	
933円	33円	3.67%	18.77%	32,525人	
934円	34円	3.78%	18.80%	32,571人	
935円	35円	3.89%	19.03%	32,976人	
936円	36円	4.00%	19.07%	33,050人	
937円	37円	4.11%	19.09%	33,076人	
938円	38円	4.22%	19.36%	33,544人	
939円	39円	4.33%	19.54%	33,868人	
940円	40円	4.44%	19.61%	33,975人	
941円	41円	4.56%	20.14%	34,899人	
942円	42円	4.67%	20.23%	35,060人	
943円	43円	4.78%	20.40%	35,352人	
944円	44円	4.89%	20.61%	35,708人	
945円	45円	5.00%	20.66%	35,799人	
946円	46円	5.11%	20.71%	35,889人	
947円	47円	5.22%	20.74%	35,935人	
948円	48円	5.33%	20.87%	36,162人	
949円	49円	5.44%	20.98%	36,358人	
950円	50円	5.56%	21.05%	36,478人	

資料出所：山形労働局「最低賃金に関する基礎調査（令和6年）」



### 3 山形県最低賃金の引上げ率及び影響率一覧表（引上げ額51-100円）

現行時間額	900円		(調査母集団 173,283人 )		
改正時間額	引上げ額	引上げ率	影響率	影響者数	備考
951円	51円	5.67%	23.74%	41,141人	
952円	52円	5.78%	23.77%	41,187人	
953円	53円	5.89%	23.96%	41,518人	
954円	54円	6.00%	24.00%	41,592人	
955円	55円	6.11%	24.01%	41,598人	
956円	56円	6.22%	24.13%	41,819人	
957円	57円	6.33%	24.17%	41,877人	
958円	58円	6.44%	24.23%	41,980人	
959円	59円	6.56%	24.27%	42,062人	
960円	60円	6.67%	24.28%	42,065人	
961円	61円	6.78%	24.74%	42,873人	
962円	62円	6.89%	24.92%	43,176人	
963円	63円	7.00%	25.00%	43,326人	
964円	64円	7.11%	25.09%	43,472人	
965円	65円	7.22%	25.12%	43,531人	
966円	66円	7.33%	25.34%	43,916人	
967円	67円	7.44%	25.36%	43,950人	
968円	68円	7.56%	25.47%	44,142人	
969円	69円	7.67%	25.50%	44,183人	
970円	70円	7.78%	25.55%	44,278人	
971円	71円	7.89%	26.23%	45,456人	
972円	72円	8.00%	26.40%	45,754人	
973円	73円	8.11%	26.51%	45,937人	
974円	74円	8.22%	26.72%	46,308人	
975円	75円	8.33%	26.73%	46,318人	
976円	76円	8.44%	26.90%	46,619人	
977円	77円	8.56%	26.91%	46,638人	
978円	78円	8.67%	26.97%	46,736人	
979円	79円	8.78%	27.01%	46,808人	
980円	80円	8.89%	27.07%	46,905人	
981円	81円	9.00%	27.87%	48,297人	
982円	82円	9.11%	27.92%	48,375人	
983円	83円	9.22%	28.07%	48,639人	
984円	84円	9.33%	28.13%	48,743人	
985円	85円	9.44%	28.16%	48,795人	
986円	86円	9.56%	28.23%	48,925人	
987円	87円	9.67%	28.27%	48,979人	
988円	88円	9.78%	28.30%	49,042人	
989円	89円	9.89%	28.38%	49,176人	
990円	90円	10.00%	28.43%	49,261人	
991円	91円	10.11%	28.67%	49,685人	
992円	92円	10.22%	28.72%	49,764人	
993円	93円	10.33%	28.76%	49,834人	
994円	94円	10.44%	28.83%	49,955人	
995円	95円	10.56%	28.88%	50,048人	
996円	96円	10.67%	28.94%	50,149人	
997円	97円	10.78%	28.96%	50,188人	
998円	98円	10.89%	28.97%	50,205人	
999円	99円	11.00%	29.01%	50,278人	
1000円	100円	11.11%	29.04%	50,316人	

資料出所：山形労働局「最低賃金に関する基礎調査（令和6年）」

#### 4 (1) 賃金階層別（累積）分布（過去3年間）

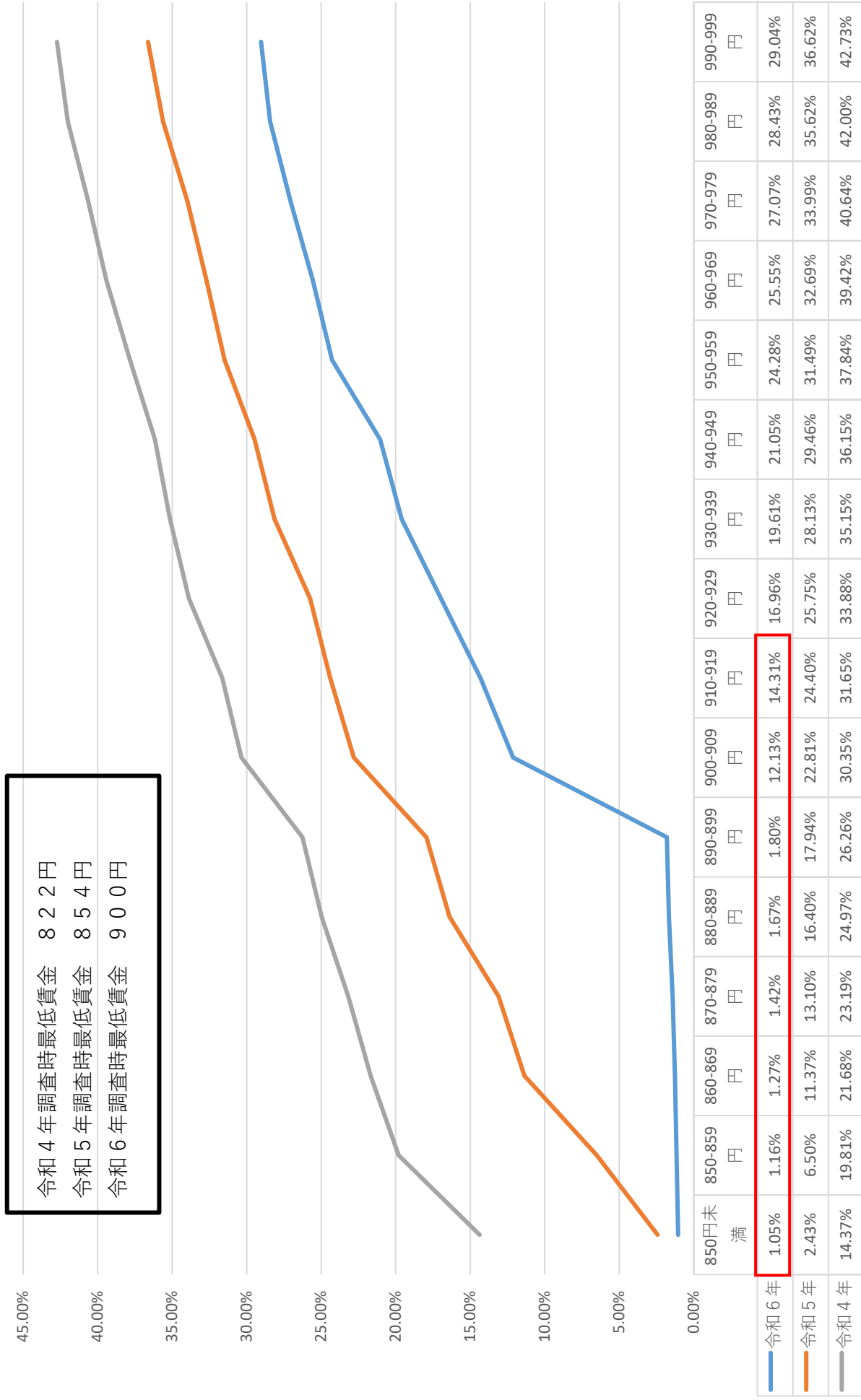

資料出所：山形労働局「最低賃金に関する基礎調査（各年）」

## 4 (2) 賃金階層分布の推移 (過去3年間)

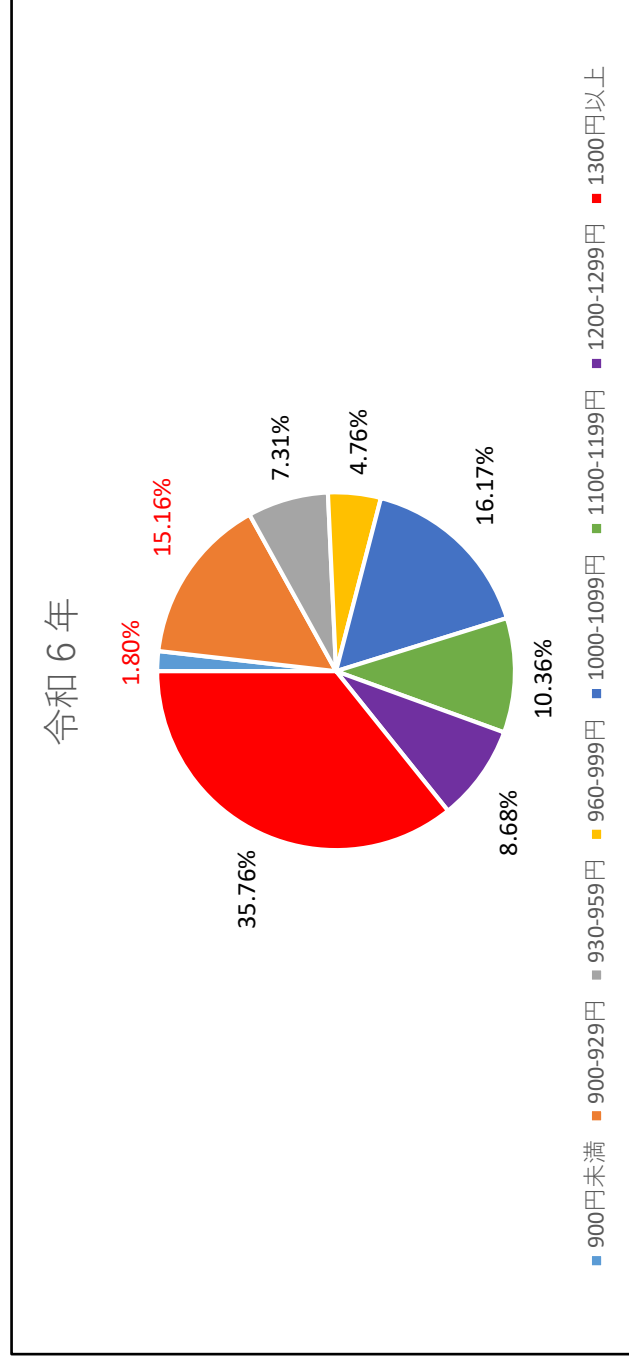
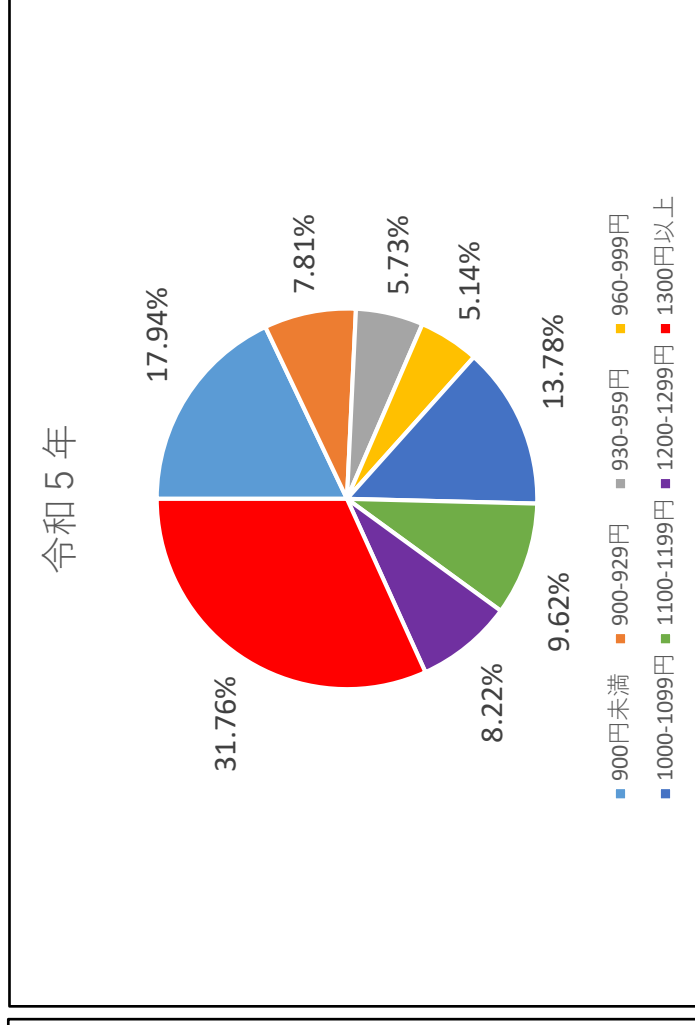
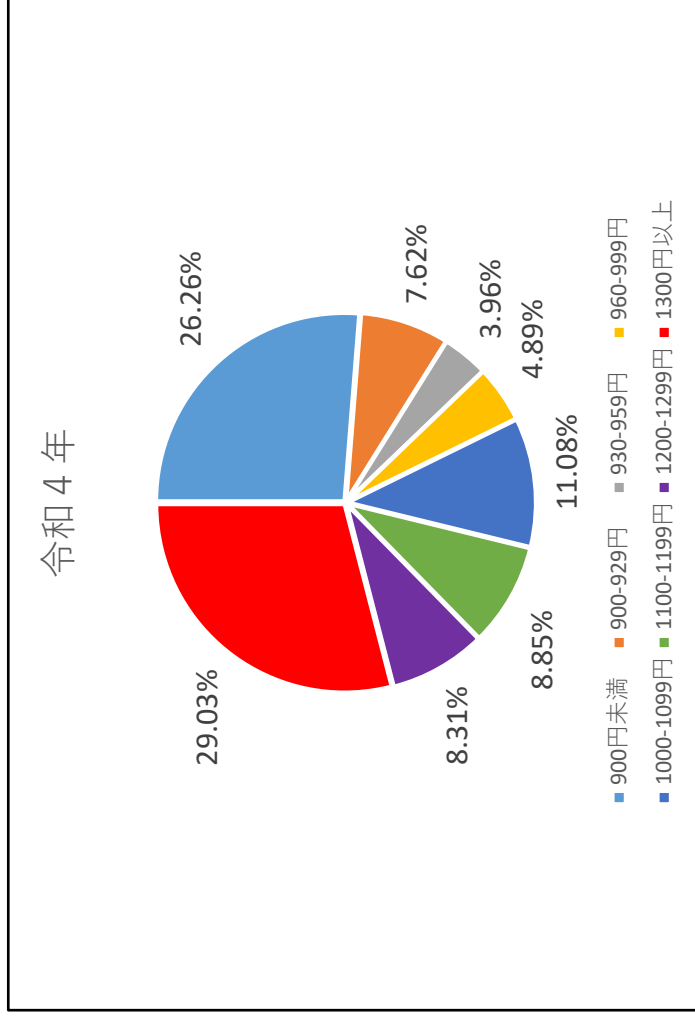

### ★参考

1000円以上の分布割合

- ・ 令和4年：57.27%
- ・ 令和5年：63.38%
- ・ 令和6年：70.97%

資料出所：山形労働局「最低賃金に関する基礎調査（各年）」

(注) 上記グラフの階層別数値について、端数処理の都合上合計値は100%にならない場合がある。

## 5 (1) 1時間当たりの賃金分布【一般 + パート】

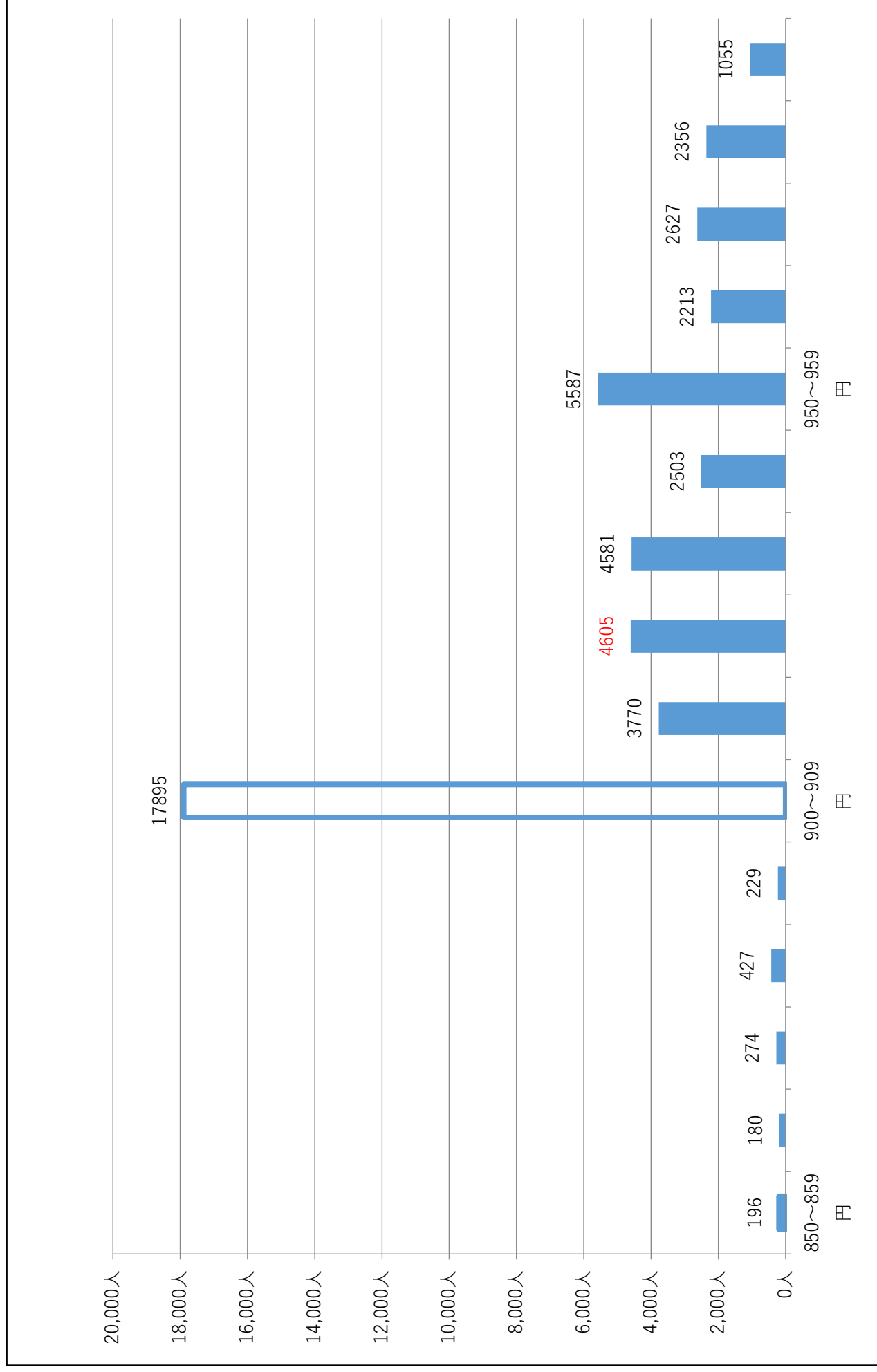

資料出所：山形労働局「最低賃金に関する基礎調査（令和6年）」

(注) 1 850円未満及び1000円以上の分布はグラフ上省略

2 復元する際の端数処理により、5(2)一般のみと5(3)パートのみを合計した際の数値が一致しない金額帯がある。

## 5 (2) 1時間当たりの賃金分布【一般のみ】

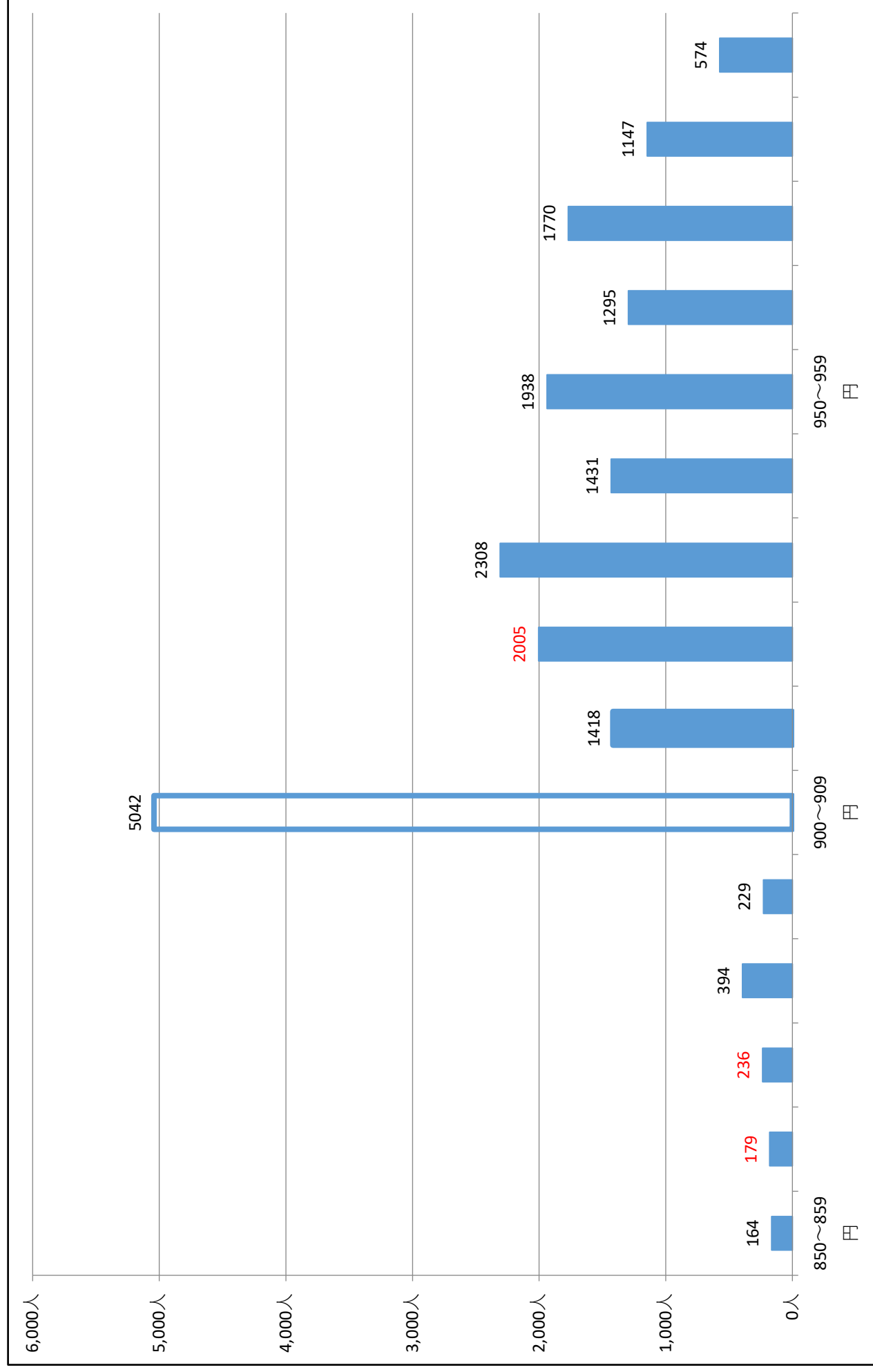

資料出所：山形労働局「最低賃金に関する基礎調査（令和6年）」

- (注) 1 850円未満及び1000円以上の分布はグラフ上省略  
 2 復元する際の端数処理により、5 (1) 一般+パートと5 (3) パートのみとの差が一致しない金額帯がある。

## 5 (3) 1時間当たりの賃金分布【パート】

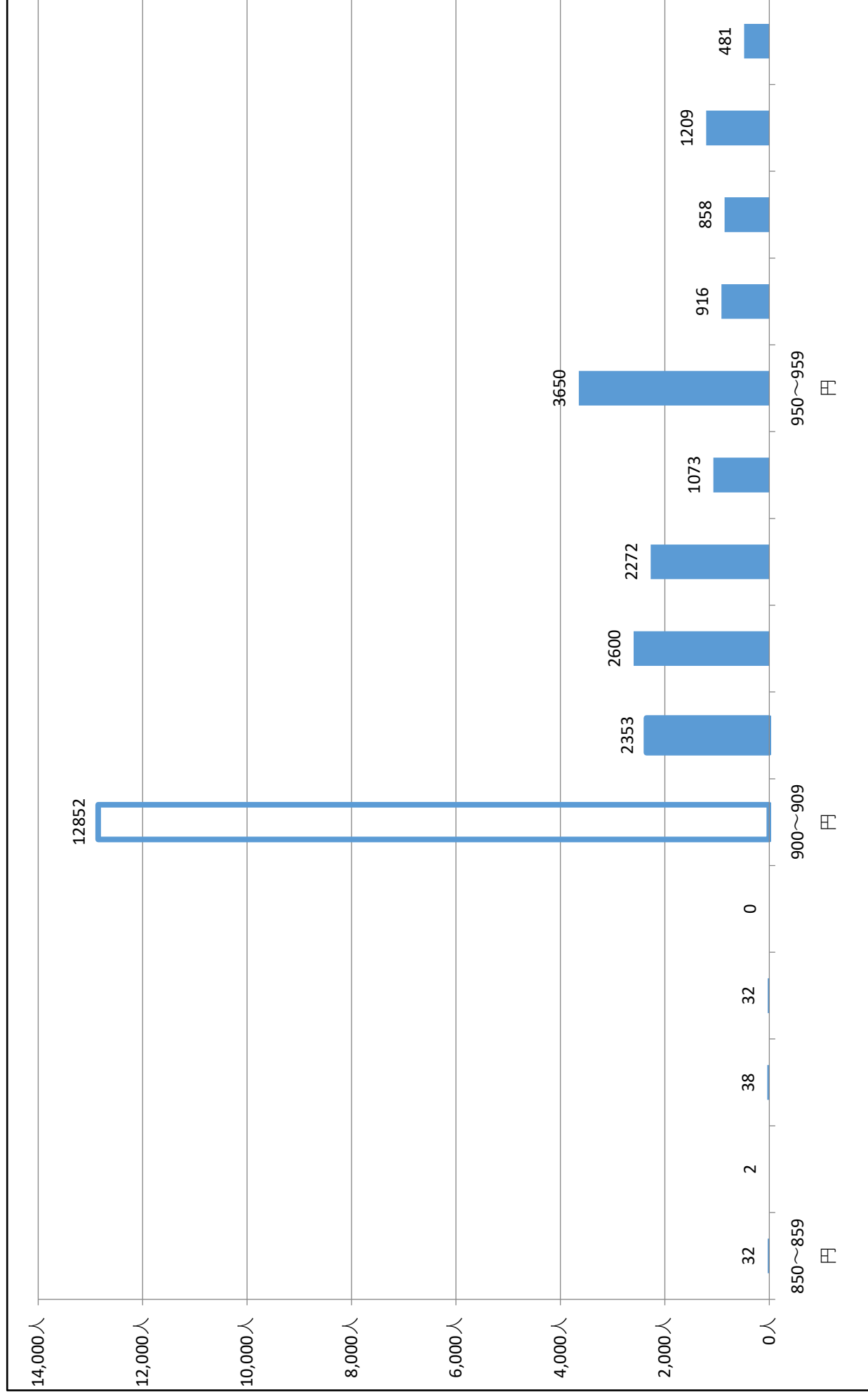

資料出所：山形労働局「最低賃金に関する基礎調査（令和6年）」

- (注) 1 850円未満及び1000円以上の分布はグラフ上省略  
 2 復元する際の端数処理により、5 (1) 一般+パートと5 (2) 一般のみとの差が一致しない金額帯がある。

## 6 産業別特性値



(単位：円)

資料出所：山形労働局「最低賃金に関する基礎調査（令和6年）」

## 7 特性値の推移（過去10年間）

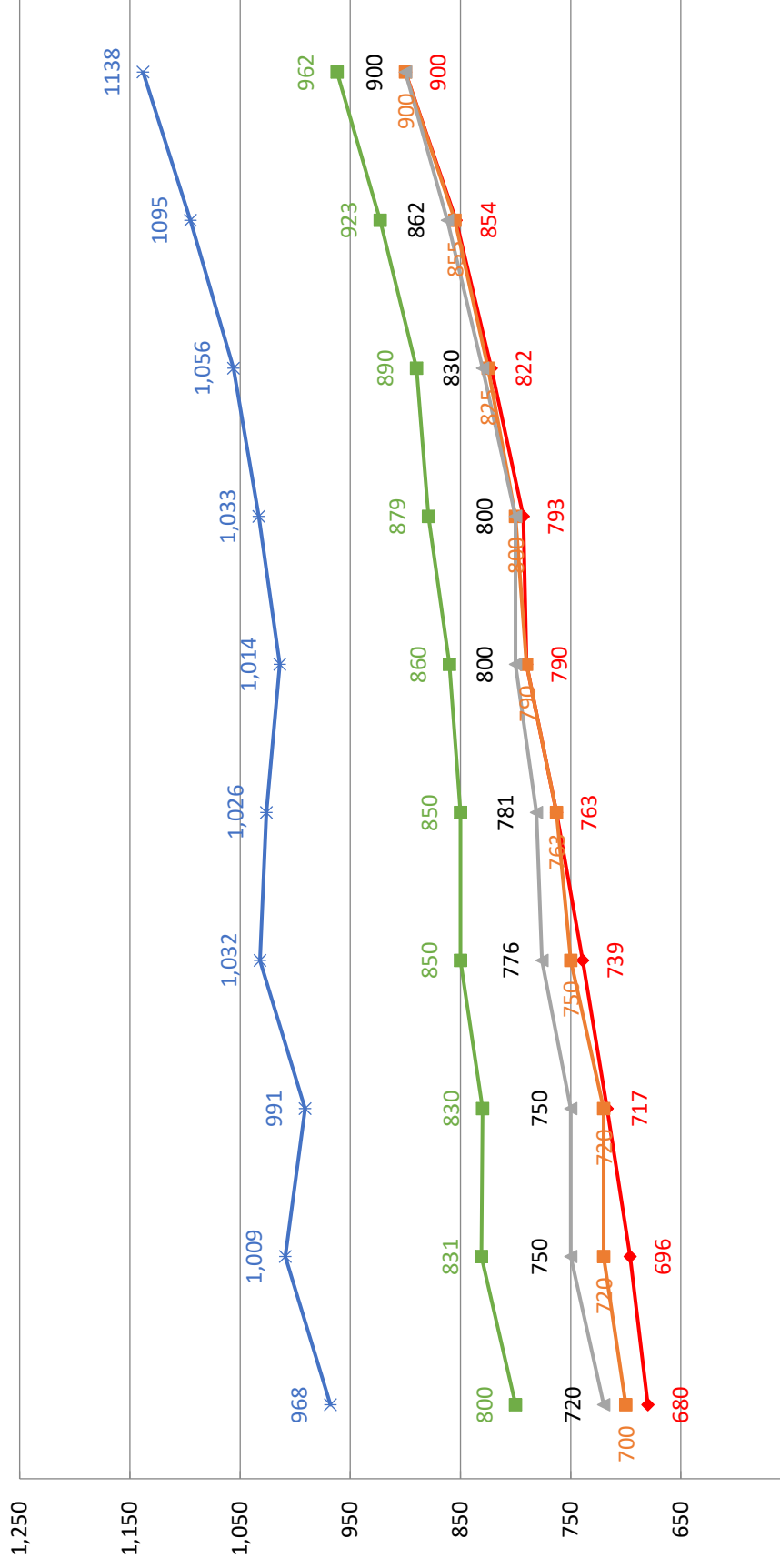

	平成27年	平成28年	平成29年	平成30年	令和元年	令和2年	令和3年	令和4年	令和5年	令和6年
最賃額 (改定前)	680	696	717	739	763	790	793	822	854	900
第1・20分位数	700	720	720	750	763	790	800	825	855	900
第1・10分位数	720	750	750	776	781	800	800	830	862	900
第1・4分位数	800	831	830	850	850	860	879	890	923	962
中位数	968	1,009	991	1,032	1,026	1,014	1,033	1,056	1,095	1,138

(単位：円)

資料出所：山形労働局「最低賃金に関する基礎調査（各年）」



## 8 未満率・影響率の推移（過去10年間）

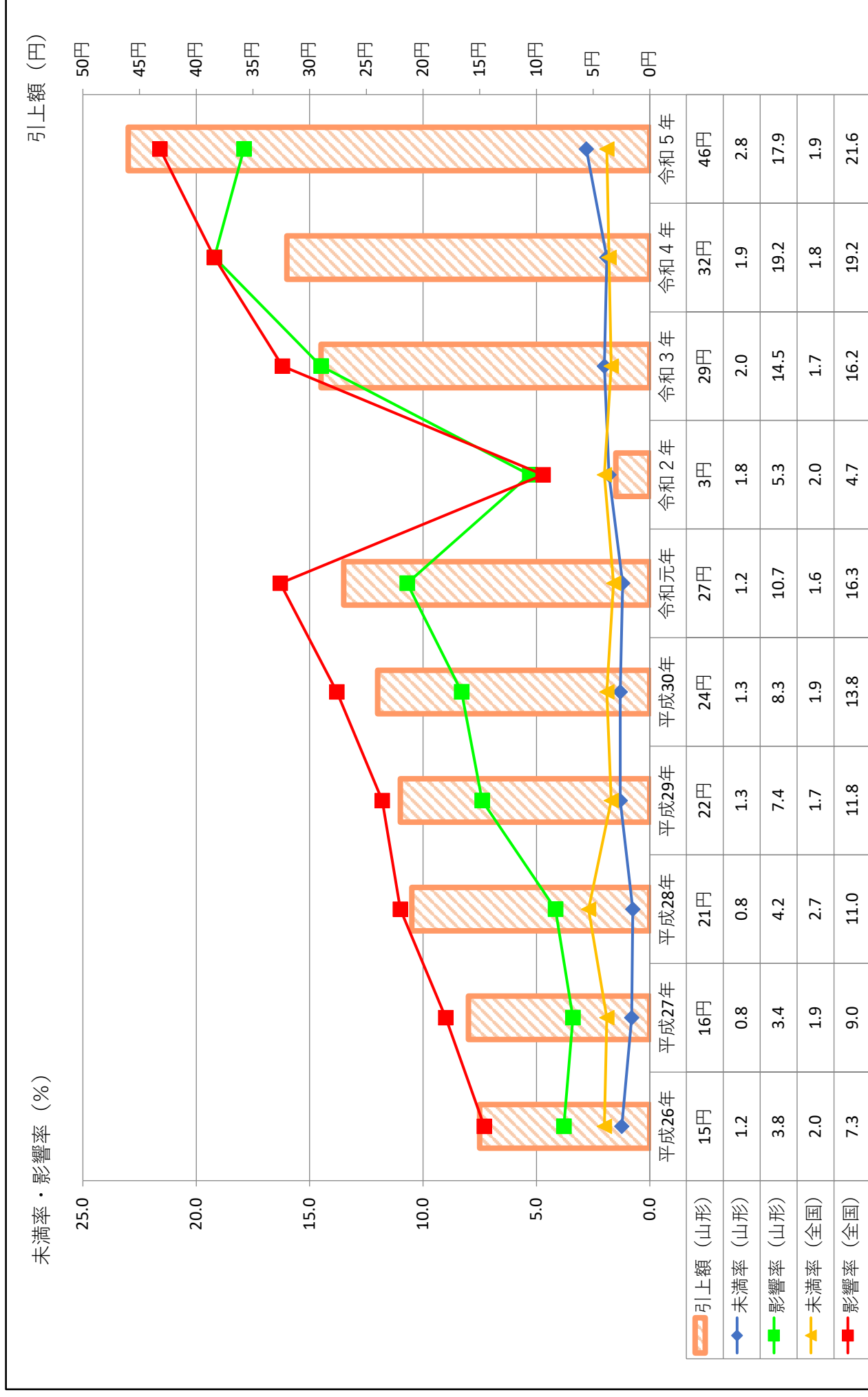

資料出所：厚生労働省「目安に関する小委員会資料」及び山形労働局「最低賃金に関する基礎調査（各年）」

(注) 全国の未満率・影響率は、加重平均。

## 家計調査 単身世帯（北海道・東北）の推移【5年間】

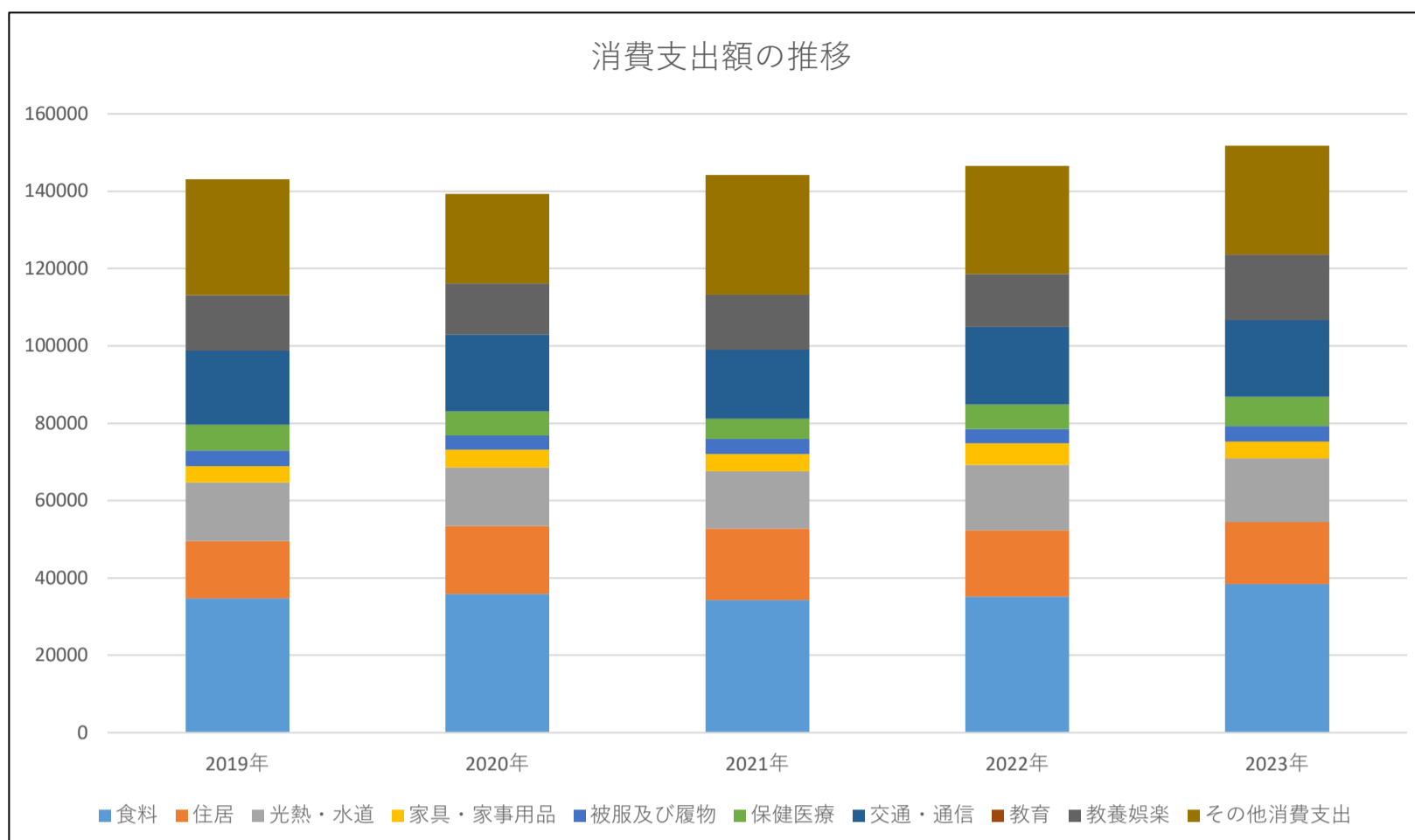

	食料	住居	光熱・水道	家具・家事用品	被服及び履物	保健医療	交通・通信	教育	教養娯楽	その他消費支出	(計)
2019年	34752	14784	15171	4269	3925	6725	19191	0	14296	29972	143085
2020年	35840	17639	15094	4581	3689	6263	19750	0	13319	23183	139358
2021年	34340	18487	14788	4458	3918	5161	17841	3	14200	30979	144175
2022年	35168	17174	16946	5534	3719	6313	20082	0	13672	27988	146596
2023年	38431	15976	16547	4312	4063	7506	19825	16	16985	28086	151747

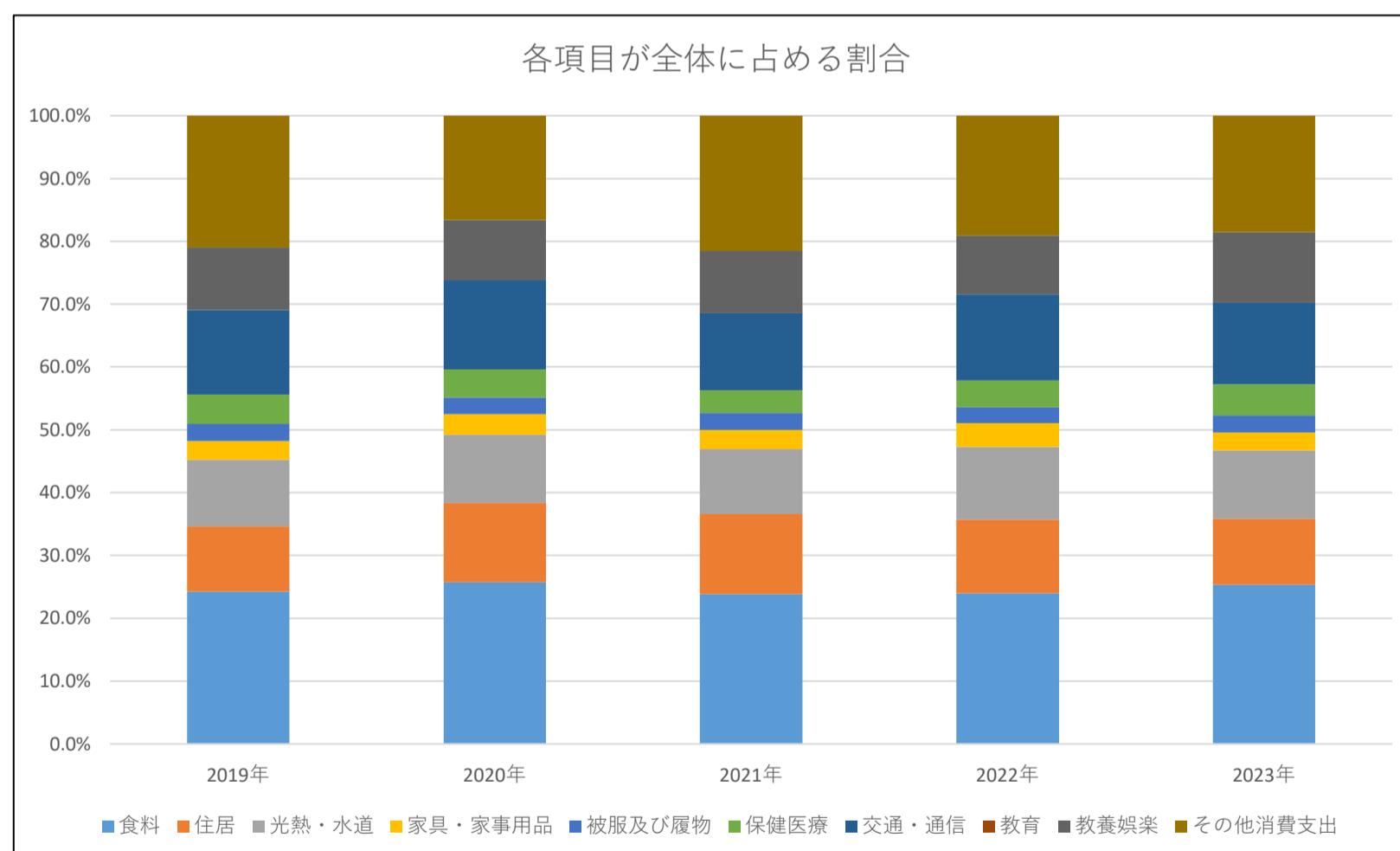

	食料	住居	光熱・水道	家具・家事用品	被服及び履物	保健医療	交通・通信	教育	教養娯楽	その他消費支出	(計)
2019年	24.3%	10.3%	10.6%	3.0%	2.7%	4.7%	13.4%	0.0%	10.0%	20.9%	100.0%
2020年	25.7%	12.7%	10.8%	3.3%	2.6%	4.5%	14.2%	0.0%	9.6%	16.6%	100.0%
2021年	23.8%	12.8%	10.3%	3.1%	2.7%	3.6%	12.4%	0.0%	9.8%	21.5%	100.0%
2022年	24.0%	11.7%	11.6%	3.8%	2.5%	4.3%	13.7%	0.0%	9.3%	19.1%	100.0%
2023年	25.3%	10.5%	10.9%	2.8%	2.7%	4.9%	13.1%	0.0%	11.2%	18.5%	100.0%

(資料出所) 総務省「家計調査」

# 家計調査 単身世帯（全国）の推移【5年間】

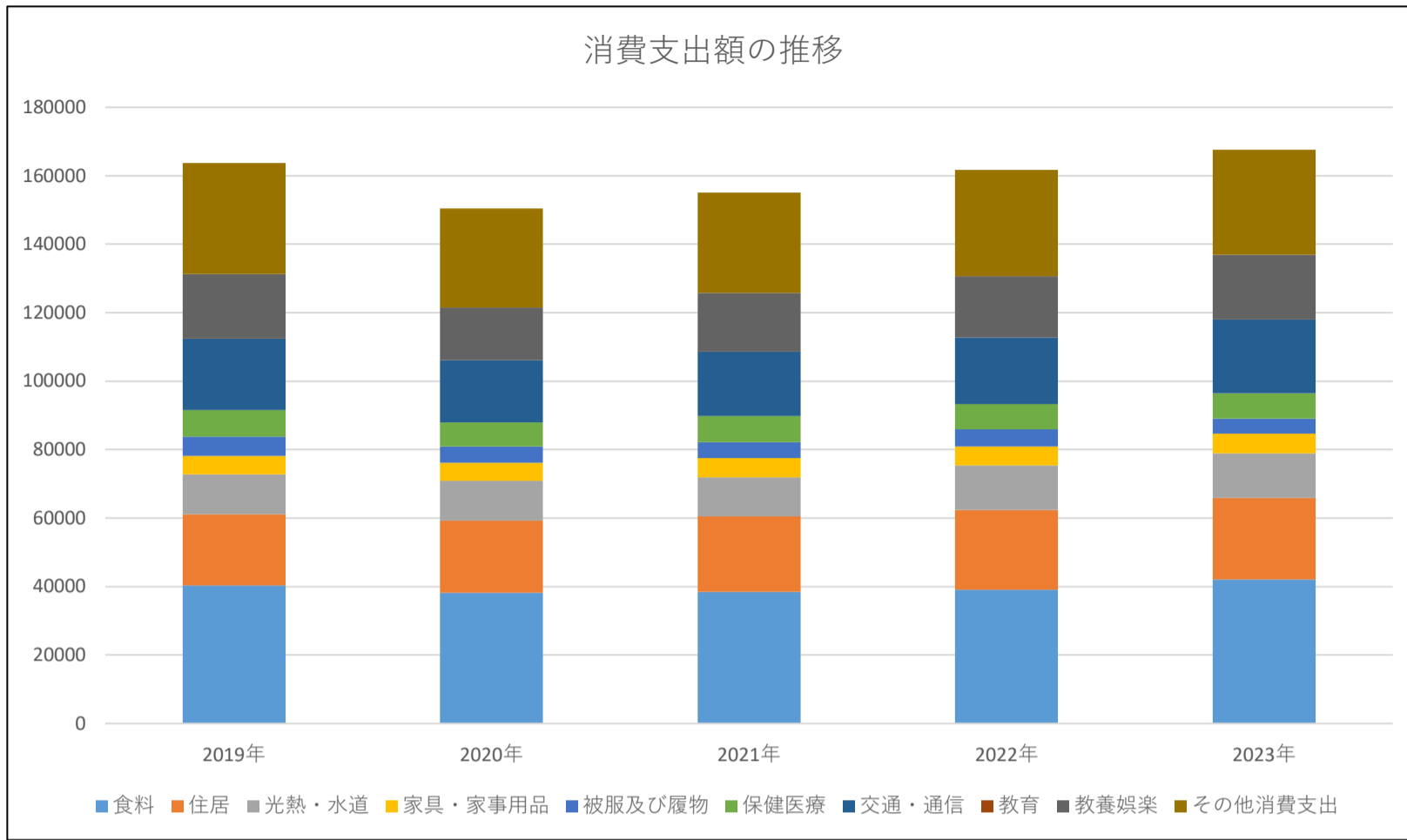

(単位：円)

	食料	住居	光熱・水道	家具・家事用品	被服及び履物	保健医療	交通・通信	教育	教養娯楽	その他消費支出	(計)
2019年	40331	20847	11652	5308	5720	7666	20989	19	18746	32503	163781
2020年	38257	20948	11686	5293	4692	7029	18217	0	15452	28932	150506
2021年	38410	22116	11383	5687	4606	7625	18856	7	17106	29251	155047
2022年	39069	23300	13098	5487	5047	7384	19303	0	17993	31071	161752
2023年	42049	23799	13045	5760	4447	7367	21654	2	18794	30704	167621

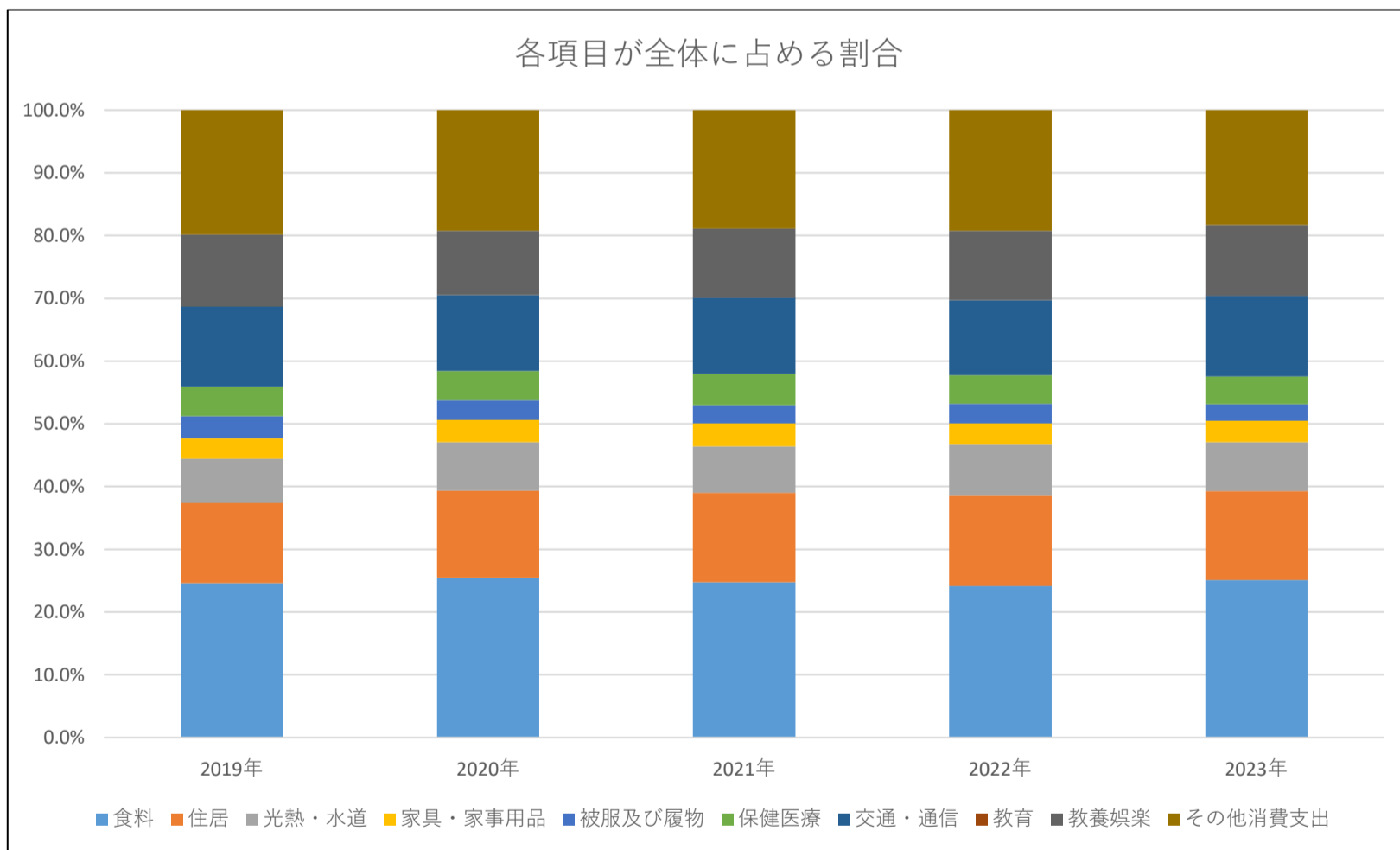

(単位：%)

	食料	住居	光熱・水道	家具・家事用品	被服及び履物	保健医療	交通・通信	教育	教養娯楽	その他消費支出	(計)
2019年	24.6%	12.7%	7.1%	3.2%	3.5%	4.7%	12.8%	0.0%	11.4%	19.8%	100.0%
2020年	25.4%	13.9%	7.8%	3.5%	3.1%	4.7%	12.1%	0.0%	10.3%	19.2%	100.0%
2021年	24.8%	14.3%	7.3%	3.7%	3.0%	4.9%	12.2%	0.0%	11.0%	18.9%	100.0%
2022年	24.2%	14.4%	8.1%	3.4%	3.1%	4.6%	11.9%	0.0%	11.1%	19.2%	100.0%
2023年	25.1%	14.2%	7.8%	3.4%	2.7%	4.4%	12.9%	0.0%	11.2%	18.3%	100.0%

(資料出所) 総務省「家計調査」

## 家計調査 単身世帯（北海道・東北）食料の推移【5年間】

		2019年	2020年	2021年	2022年	2023年
穀類	（穀物計）	2581	2629	2574	2651	2721
	米	723	793	704	732	551
	パン	1016	951	998	1018	1108
	麺類	644	709	699	710	859
	他の穀類	198	176	173	190	203
魚介類	（魚介類計）	2396	2703	2546	2468	2557
	生鮮魚介	1166	1345	1239	1230	1177
	塩干魚介	484	510	461	472	484
	魚肉練製品	290	290	312	311	339
	他の魚介加工品	456	558	535	454	557
肉類	（肉類計）	2023	2041	2168	1856	2265
	生鮮肉	1468	1465	1565	1283	1677
	加工肉	555	576	603	572	587
乳卵類	（乳卵類計）	1682	1620	1653	1661	1812
	牛乳	552	519	491	469	662
	乳製品	835	779	835	882	762
	卵	295	322	327	310	388
野菜・海藻	（野菜・海藻計）	3783	3961	3799	3751	3785
	生鮮野菜	2433	2574	2488	2418	2426
	乾物・海藻	276	308	264	265	271
	大豆加工品	498	540	483	502	586
	他の野菜・海藻加工品	576	539	564	565	503
果物	（果物計）	1502	1607	1647	1750	1550
	生鮮果物	1334	1452	1550	1576	1386
	果物加工品	168	155	97	174	163
油脂・調味料	（油脂・調味料計）	1380	1414	1383	1328	1644
	油脂	163	137	147	126	158
	調味料	1217	1277	1235	1202	1486
菓子類	（菓子類計）	2472	2576	2589	3242	3088
調理食品	（調理食品計）	4976	5753	6146	6177	7154
	主食的調理食品	2398	2662	2768	2933	3378
	他の調理食品	2577	3091	3377	3244	3775
飲料	（飲料計）	2640	2869	2504	2977	3648
	茶類	550	677	569	682	811
	コーヒー・ココア	670	706	559	612	764
	他の飲料	1420	1486	1377	1683	2073
酒類	（酒類計）	2322	2282	2427	1900	2112
外食	（外食計）	6838	6070	4808	5288	6094
賄い費	（賄い費計）	156	316	95	120	3

（単位：円）

（資料出所） 総務省「家計調査」

## 家計調査 二人以上（山形市）の世帯の推移【5年間】

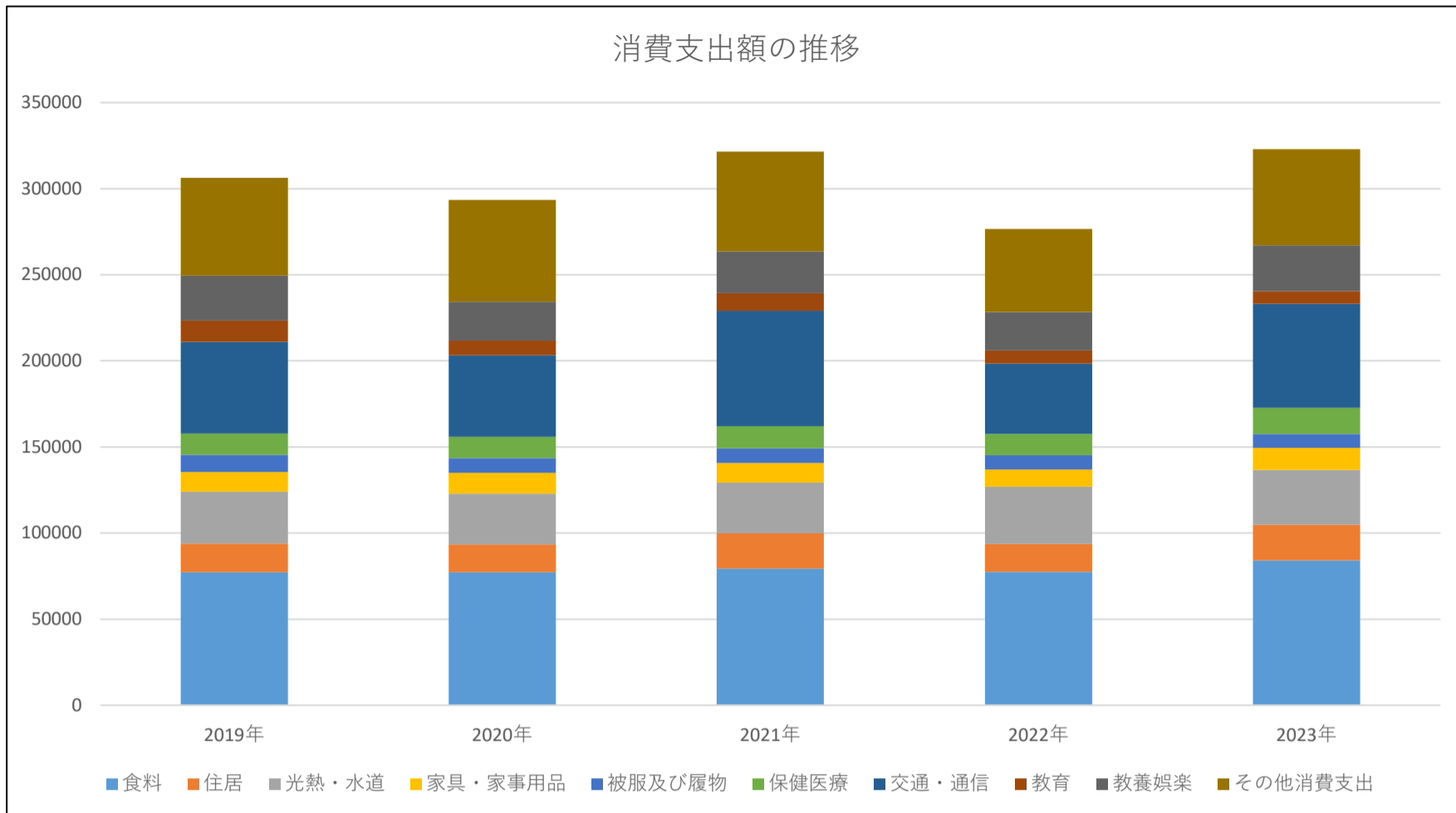

(単位：円)

	食料	住居	光熱・水道	家具・家事用品	被服及び履物	保健医療	交通・通信	教育	教養娯楽	その他消費支出	(計)	世帯人員
2019年	77343	16543	30221	11306	9940	12455	53295	12377	25959	56830	306269	3.23
2020年	77254	16066	29590	12130	8525	12431	47277	8545	22462	59256	293536	3.17
2021年	79328	20501	29475	11286	8672	12763	67131	10068	24341	57846	321411	3.24
2022年	77493	16140	33197	10147	8183	12474	40699	7734	22348	48153	276568	3.10
2023年	84105	20613	31954	12696	8238	15170	60454	7267	26661	55835	322993	3.02

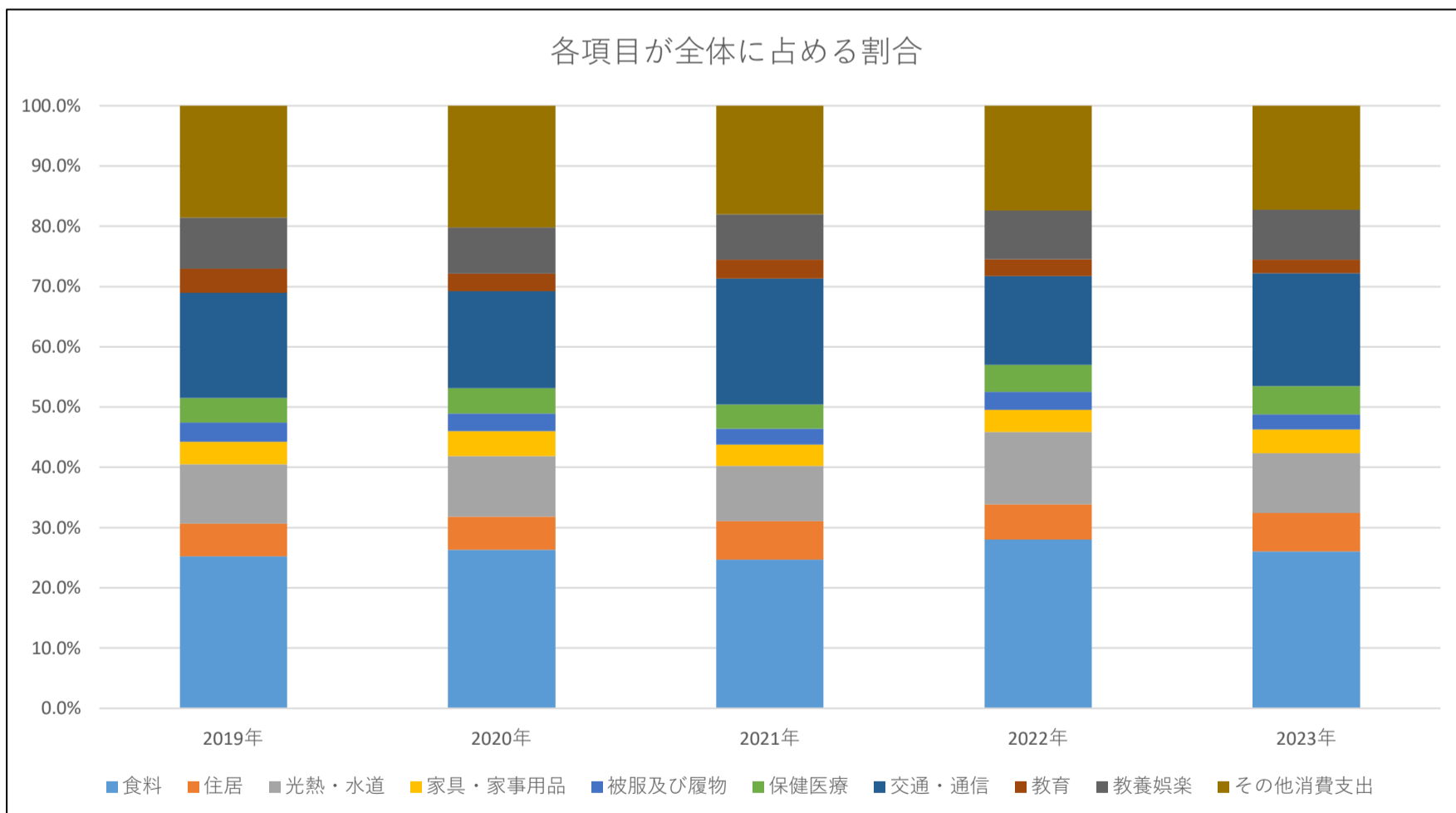

(単位：%)

	食料	住居	光熱・水道	家具・家事用品	被服及び履物	保健医療	交通・通信	教育	教養娯楽	その他消費支出	(計)	世帯人員
2019年	25.3%	5.4%	9.9%	3.7%	3.2%	4.1%	17.4%	4.0%	8.5%	18.6%	100.0%	3.23
2020年	26.3%	5.5%	10.1%	4.1%	2.9%	4.2%	16.1%	2.9%	7.7%	20.2%	100.0%	3.17
2021年	24.7%	6.4%	9.2%	3.5%	2.7%	4.0%	20.9%	3.1%	7.6%	18.0%	100.0%	3.24
2022年	28.0%	5.8%	12.0%	3.7%	3.0%	4.5%	14.7%	2.8%	8.1%	17.4%	100.0%	3.10
2023年	26.0%	6.4%	9.9%	3.9%	2.6%	4.7%	18.7%	2.2%	8.3%	17.3%	100.0%	3.02

(資料出所) 総務省「家計調査」

# 家計調査 二人以上（全国）の世帯の推移【5年間】

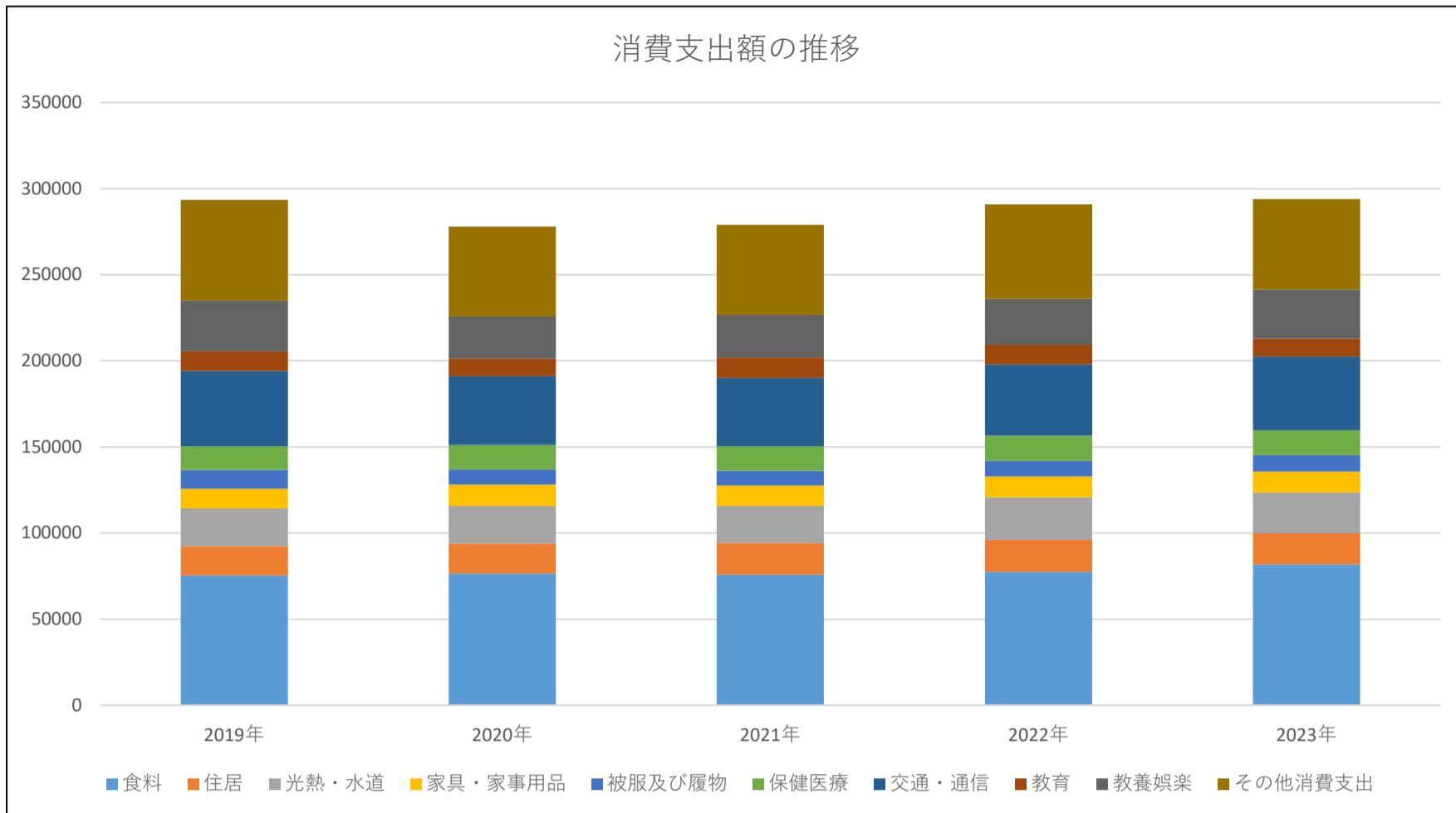

	食料	住居	光熱・水道	家具・家事用品	被服及び履物	保健医療	交通・通信	教育	教養娯楽	その他消費支出	(計)	世帯人員
2019年	75258	17094	21951	11486	10779	13933	43632	11492	29343	58412	293380	2.97
2020年	76440	17365	21836	12538	8799	14211	39910	10290	24285	52251	277925	2.95
2021年	75761	18329	21530	11932	8709	14238	39702	11902	24545	52377	279025	2.93
2022年	77474	18645	24522	12121	9106	14705	41396	11436	26642	54817	290864	2.91
2023年	81738	18006	23855	12190	9297	14645	42693	10446	28630	52498	293998	2.90

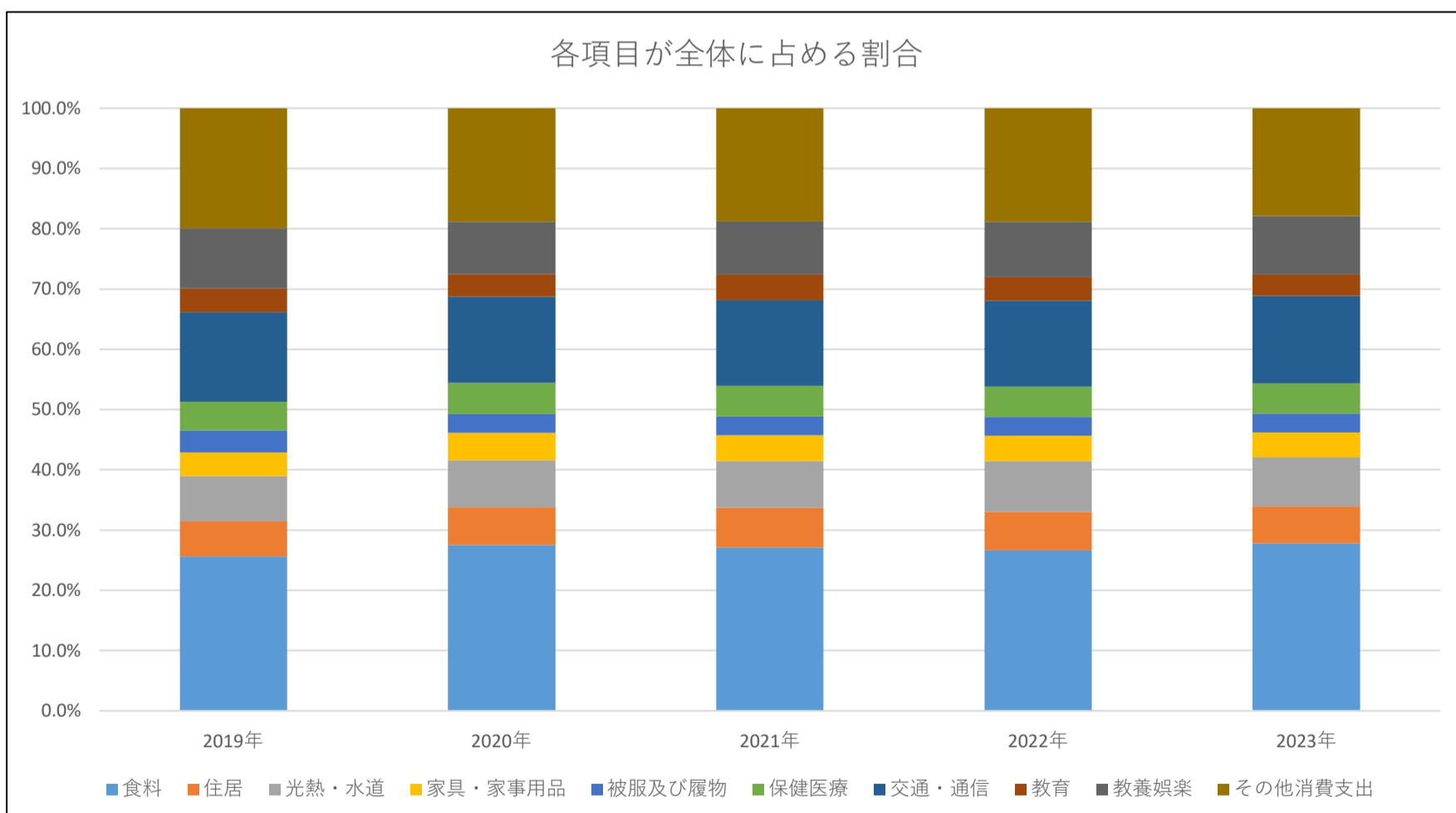

	食料	住居	光熱・水道	家具・家事用品	被服及び履物	保健医療	交通・通信	教育	教養娯楽	その他消費支出	(計)	世帯人員
2019年	25.7%	5.8%	7.5%	3.9%	3.7%	4.7%	14.9%	3.9%	10.0%	19.9%	100.0%	2.97
2020年	27.5%	6.2%	7.9%	4.5%	3.2%	5.1%	14.4%	3.7%	8.7%	18.8%	100.0%	2.95
2021年	27.2%	6.6%	7.7%	4.3%	3.1%	5.1%	14.2%	4.3%	8.8%	18.8%	100.0%	2.93
2022年	26.6%	6.4%	8.4%	4.2%	3.1%	5.1%	14.2%	3.9%	9.2%	18.8%	100.0%	2.91
2023年	27.8%	6.1%	8.1%	4.1%	3.2%	5.0%	14.5%	3.6%	9.7%	17.9%	100.0%	2.90

(資料出所) 総務省「家計調査」

# 家計調査 二人以上（山形市）食料の推移【5年間】

		2019年	2020年	2021年	2022年	2023年
穀類	（穀物計）	6421	6798	6653	6344	6537
	米	2186	2149	1953	1903	1820
	パン	2168	2086	2220	2057	2197
	麺類	1675	2092	1990	1970	2070
	他の穀類	391	472	490	414	449
魚介類	（魚介類計）	6343	6313	6139	6012	6252
	生鮮魚介	3043	3062	3037	3050	3002
	塩干魚介	1518	1446	1380	1295	1372
	魚肉練製品	784	745	716	684	778
	他の魚介加工品	999	1060	1007	983	1100
肉類	（肉類計）	7775	8412	8702	8269	8664
	生鮮肉	6197	6750	7001	6637	7012
	加工肉	1578	1662	1701	1633	1652
乳卵類	（乳卵類計）	3886	4214	4390	4361	4672
	牛乳	1117	1384	1486	1326	1411
	乳製品	1974	1989	2060	2242	2184
	卵	796	842	844	793	1077
野菜・海藻	（野菜・海藻計）	9892	10003	9286	9463	9810
	生鮮野菜	6270	6437	5968	6112	6339
	乾物・海藻	854	815	790	827	848
	大豆加工品	1319	1321	1219	1290	1336
	他の野菜・海藻加工品	1449	1430	1308	1234	1288
果物	（果物計）	2759	2826	2966	2753	3119
	生鮮果物	2529	2497	2627	2510	2787
	果物加工品	230	329	339	242	332
油脂・調味料	（油脂・調味料計）	3753	3962	3978	3965	4033
	油脂	402	362	379	462	434
	調味料	3351	3599	3599	3503	3599
菓子類	（菓子類計）	5986	6630	7159	6927	7462
調理食品	（調理食品計）	10512	10220	10948	10509	11797
	主食的調理食品	4124	3987	4237	4174	4700
	他の調理食品	6388	6234	6711	6335	7097
飲料	（飲料計）	4490	4914	5000	5302	5277
	茶類	1116	1116	1038	1001	1005
	コーヒー・ココア	852	865	937	1036	1015
	他の飲料	2522	2934	3026	3266	3256
酒類	（酒類計）	3749	3379	4066	4486	4188
外食	（外食計）	11778	9583	10041	9101	12295
	一般外食	10613	8615	8873	8037	11026
	学校給食	1166	968	1168	1064	1269

（単位：円）

（資料出所） 総務省「家計調査」

## 1 消費支出額を対前年比で見た増減率（山形市）

	食料	住居	光熱・水道	家具・家事用品	被服及び履物	保健医療	交通・通信	教育	教養娯楽	その他消費支出	(計)
2019年	5.1%	11.5%	4.2%	11.6%	-4.9%	-14.3%	10.9%	12.0%	4.2%	-17.5%	0.3%
2020年	-0.1%	-2.9%	-2.1%	7.3%	-14.2%	-0.2%	-11.3%	-31.0%	-13.5%	4.3%	-4.2%
2021年	2.7%	27.6%	-0.4%	-7.0%	1.7%	2.7%	42.0%	17.8%	8.4%	-2.4%	9.5%
2022年	-2.3%	-21.3%	12.6%	-10.1%	-5.6%	-2.3%	-39.4%	-23.2%	-8.2%	-16.8%	-14.0%
2023年	8.5%	27.7%	-3.7%	25.1%	0.7%	21.6%	48.5%	-6.0%	19.3%	16.0%	16.8%

(資料出所) 総務省「家計調査」

(注) 1 算出方法は下記例のとおり。

例：2020年食料の増減率であれば、(2020年食料の支出額-2019年食料の支出額) ÷ 2019年食料の支出額

2 参照した数値は【二人以上の世帯】

## 2 消費者物価指数（対前年比・山形市）

	食料	住居	光熱・水道	家具・家事用品	被服及び履物	保健医療	交通・通信	教育	教養娯楽	諸雑費	持家の帰属家賃を除く総合
2019年	0.6%	0.6%	1.5%	2.7%	0.3%	0.7%	-0.3%	-0.9%	1.6%	0.0%	0.8%
2020年	1.7%	1.1%	-2.9%	3.0%	0.0%	0.4%	-0.6%	-7.4%	-2.3%	-2.4%	-0.2%
2021年	0.3%	1.4%	2.7%	1.7%	1.0%	-0.2%	-4.7%	-1.2%	1.1%	1.3%	-0.1%
2022年	4.2%	1.9%	11.4%	3.0%	2.2%	-0.2%	-1.6%	0.4%	0.7%	0.3%	2.7%
2023年	7.6%	2.1%	-5.0%	9.0%	5.3%	2.9%	2.1%	0.6%	5.0%	1.5%	3.8%

(資料出所) 総務省「消費者物価指数」

(注) 消費者物価指数の各指数は、家計調査（消費支出額の内訳）と同じ名称の集計区分を参照した。消費者物価指数では「その他消費支出」はなかったため、「諸雑費」を参照した。



消費支出額を対前年比で見た増減率（山形市）

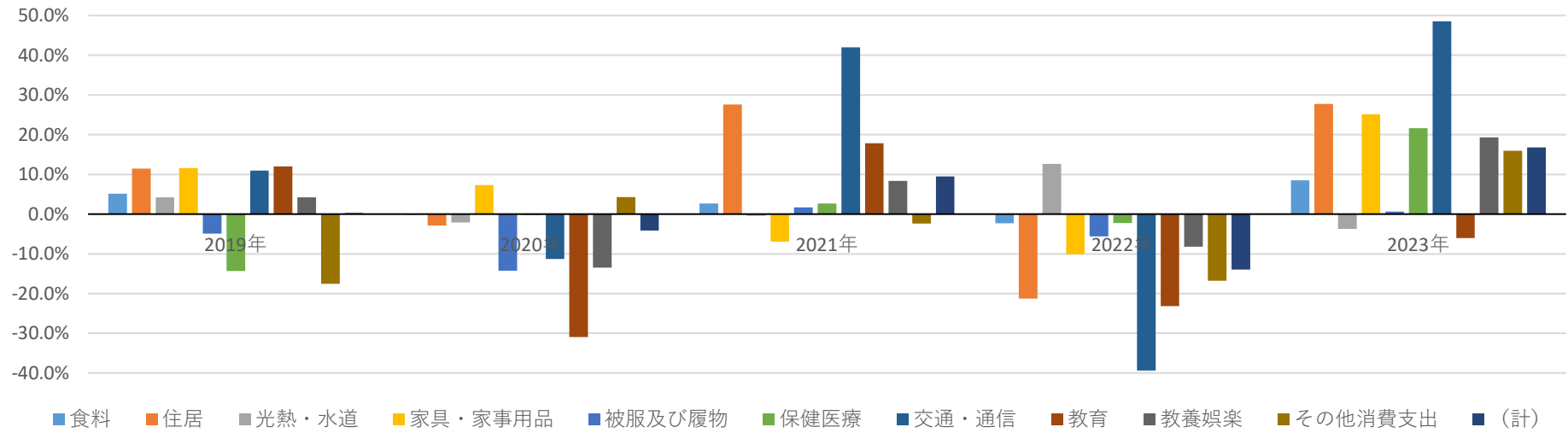

消費者物価指数（対前年比・山形市）

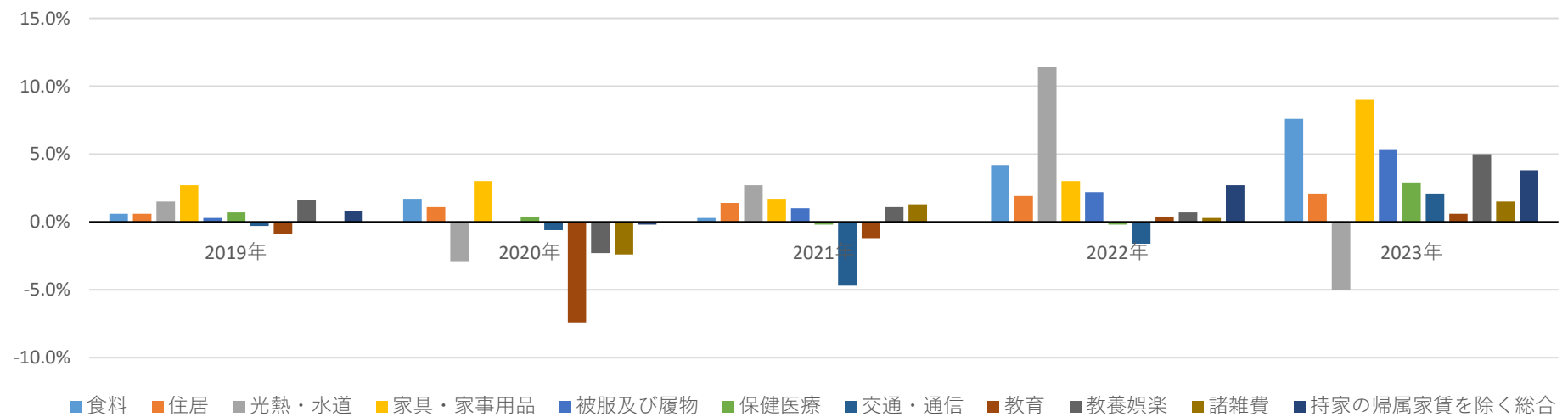

## 参照した資料について

### 全国及び山形の各種統計の推移（1）

資料名（公表機関）	公表日	備考
○ 労働市場月報（山形労働局）	令和6年7月31日	
○ 消費者物価指数（総務省）	-	前回提供時から更新されていない
○ 消費者物価指数（山形県）	-	前回提供時から更新されていない
○ 企業物価指数（日本銀行）	-	前回提供時から更新されていない
○ 毎月勤労統計調査（厚生労働省）	-	前回提供時から更新されていない
○ 毎月勤労統計調査地方調査（山形県）	令和6年7月31日	

### 全国及び山形の各種統計の推移（2）

資料名（公表機関）	公表日	備考
○ 山形県経済動向月例報告（山形県）	-	前回提供時から更新されていない

# 労働市場月報

令和6年6月



単位  
千

### 有効求人・求職・倍率状況 (新規学卒を除きパートタイムを含む)

求人倍率

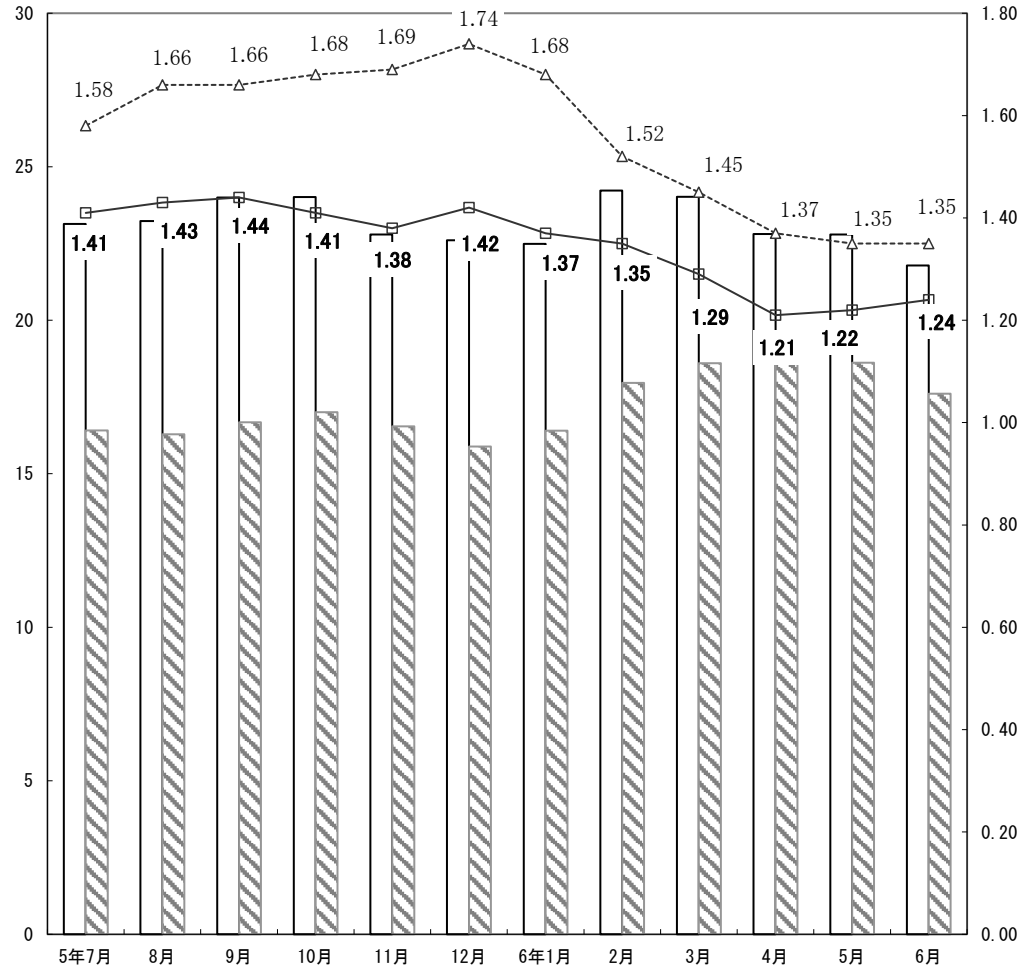

有効求人人数  
 有効求職者数  
 有効求人倍率[原数値]  
 有効求人倍率[前年の原数値]

単位  
千

### 新規求人・求職・倍率状況 (新規学卒を除きパートタイムを含む)

求人倍率

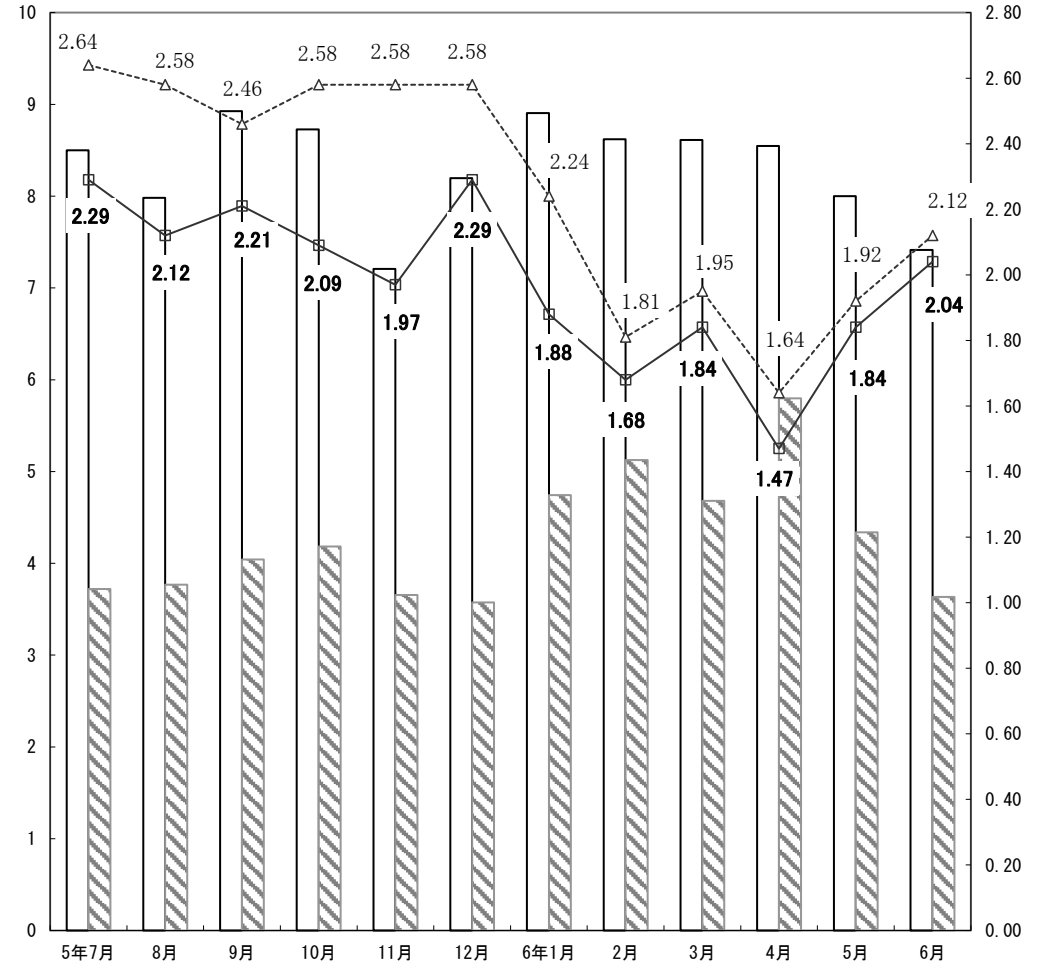

新規求人人数  
 新規求職者数  
 新規求人倍率[原数値]  
 新規求人倍率[前年の原数値]

## 労働市場の動向

### 概況

#### 【県内】

○基調判断 「雇用情勢は、高水準を維持しているものの、弱まりの動きがみられる。今後とも、物価高騰等が雇用に与える影響に留意する必要がある。」

○有効求人倍率<季節調整値> 1.28 倍 (前月比-0.04 ポイント)

#### 【全国】

○有効求人倍率<季節調整値> 1.23 倍 (前月比 0.01 ポイント低下)

○求人数<季節調整値> 有効：前月比 0.1%減、新規：0.2%減

○産業別新規求人<パートタイムを含む原数値>

「建設業」前年同月比 12.8%減、「製造業」14.6%減、「運輸業、郵便業」8.3%減、「卸売業、小売業」3.8%減、「宿泊業、飲食サービス業」10.1%減、「医療・福祉」8.0%減、「サービス業」10.4%減

○求職者数<季節調整値> 有効：前月比 0.6%増、新規：4.8%減

○雇用者数<原数値> (注) 6,139 万人 (前年同月差 30 万人増)

産業別：「建設業」481 万人 (0 万人増)、「製造業」1,051 万人 (8 万人減)、「運輸業、郵便業」331 万人 (17 万人減)、「卸売業、小売業」1,074 万人 (31 万人増)、「宿泊業、飲食サービス業」400 万人 (3 万人増)、「医療、福祉」942 万人 (7 万人増)、「サービス業」456 万人 (1 万人増)

### 求人動向 [パートタイムを含む全数；原数値]

○新規求人数 7,413 人 [前年同月比 11.0%減]

○有効求人数 21,787 人 [前年同月比 8.2%減]

○産業別新規求人数

「建設業」前年同月比 3.3%減、「製造業」7.9%減、「運輸業・郵便業」4.4%増、「卸売業・小売業」16.0%減、「宿泊業・飲食サービス業」30.8%減、「医療・福祉」7.4%減、「サービス業」25.6%減

○職業別新規求人<パートタイムを含む常用>

「管理的職業従事者」4 人 (前年同月比 76.5%減)、「専門的・技術的職業従事者」1,113 人 (1.7%減)、「事務従事者」758 人 (3.3%減)、「販売従事者」783 人 (16.3%減)、「サービス職業従事者」1,165 人 (19.7%減)、「保安職業従事者」165 人 (14.5%減)、「農林漁業従事者」92 人 (10.8%増)、「生産工程従事者」1,047 人 (22.2%減)、「輸送・機械運転従事者」382 人 (14.7%減)、「建設・採掘従事者」643 人 (6.6%増)、「運搬・清掃・包装等従事者」616 人 (5.5%減)

(注) 平成 21 年 12 月改定の「日本標準職業分類」に基づく区分による。

### 求職動向 [パートタイムを含む全数；原数値]

○新規求職申込件数：3,633 件 (前年同月比 7.4%減)

○有効求職者数：17,607 人 (前年同月比 0.4%増)

○態様別新規求職申込状況<パートを含む常用>

「在職者」1,293 人 (前年同月比 9.1%減)、「離職者」1,957 人 (6.4%減)、「無業者」328 人 (7.9%減)、「離職者<前職自営を除く>のうち「事業主都合」464 人 (6.5%減)、「自己都合」1,367 人 (6.6%減)

○希望職業別新規求職<パートタイムを含む常用>

「管理的職業従事者」11 人 (前年同月比 0.0%)、「専門的・技術的職業従事者」422 人 (4.7%減)、「事務従事者」768 人 (12.1%減)、「販売従事者」224 人 (5.1%減)、「サービス職業従事者」377 人 (16.0%減)、「保安職業従事者」33 人 (43.5%増)、「農林漁業従事者」55 人 (12.7%減)、「生産工程従事者」597 人 (17.3%増)、「輸送・機械運転従事者」130 人 (0.0%)、「建設・採掘従事者」68 人 (12.8%減)、「運搬・清掃・包装等従事者」644 人 (1.3%増)

(注) 平成 21 年 12 月改定の「日本標準職業分類」に基づく区分による。

### 紹介・就職状況 [パートタイムを含む全数；原数値]

○紹介件数 3,735 件 (前年同月比 6.6%減)

○就職件数 1,525 件 (前年同月比 6.8%減)

○就職率<新規求職者ベース> 42.0% (前年同月比 0.3 ポイント増加)

### 雇用保険の概況

○一般受給資格決定件数 819 件 (前年同月比 17.6%減)

○基本手当受給者実人員<基本分> 3,616 人 (前年同月比 4.0%増)

○雇用保険受給者の職業紹介状況<パートタイムを含む全数>

紹介件数 1,019 件 (前年同月比 3.9%減)、「就職件数 441 件 (4.1%減)

○雇用保険被保険者<一般(高年齢継続、短期特例被保険者を除く)>の資格喪失の状況：喪失件数 2,439 件 (前年同月比 10.0%減)、「うち事業主都合 118 件 (17.5%減)

※「一般受給資格決定件数は速報値であり、修正があり得る」

### 山形県経済動向月例報告 (令和 6 年 5 月の経済指標を中心として) (令和 6 年 7 月 9 日)

○総括判断 「本県経済は、緩やかに持ち直しているものの、このところ弱含みの動きとなっている」

○個人消費 「一部に弱さがみられるものの、底堅い動きとなっている」

○住宅建設 「前年の水準を下回った」

○鉱工業生産 「弱含みの動きとなっている」

○雇用情勢 「改善の動きが弱まっている」

○企業倒産 「件数は前年の水準を上回り、負債総額は前年の水準を下回った。」

### 内閣府月例経済報告 (令和 6 年 7 月 25 日)

○基調判断 「このところ足踏みもみられるが、緩やかに回復している」

○個人消費 「持ち直し足踏みがみられる」

○設備投資 「持ち直しの動きがみられる」

○生産 「このところ持ち直しの動きがみられる」

○企業収益 「総じてみれば改善している」

○企業の業況判断 「改善している」

○雇用情勢 「改善の動きがみられる」

# 雇用指数

令和6年6月分

山形労働局

項目 年月	求人倍率〔季節調整値〕 (新規学卒を除きパートタイムを含む)										雇用保険 受給者 実人員
	全 国		山 形 県		青森県	岩手県	宮城県	秋田県	福島県		
	新規	有効	新規	有効	有効	有効	有効	有効	有効		
平成31年(暦年)	* 2.42 倍	* 1.60 倍	* 2.07 倍	* 1.54 倍	* 1.24 倍	* 1.39 倍	* 1.63 倍	* 1.48 倍	* 1.51 倍		3,370 人
令和2年(暦年)	* 1.95 倍	* 1.18 倍	* 1.71 倍	* 1.15 倍	* 0.99 倍	* 1.09 倍	* 1.26 倍	* 1.29 倍	* 1.25 倍		4,065 人
令和3年(暦年)	* 2.02 倍	* 1.13 倍	* 1.95 倍	* 1.27 倍	* 1.05 倍	* 1.19 倍	* 1.30 倍	* 1.44 倍	* 1.28 倍		3,649 人
令和4年(暦年)	* 2.26 倍	* 1.28 倍	* 2.30 倍	* 1.56 倍	* 1.17 倍	* 1.34 倍	* 1.37 倍	* 1.51 倍	* 1.42 倍		3,146 人
令和5年(暦年)	* 2.29 倍	* 1.31 倍	* 2.03 倍	* 1.43 倍	* 1.18 倍	* 1.24 倍	* 1.37 倍	* 1.35 倍	* 1.39 倍		3,317 人
令和4年 6月	2.23	1.27	2.38	1.55	1.16	1.32	1.37	1.51	1.40		3,366
7月	2.33	1.29	2.36	1.59	1.18	1.33	1.38	1.51	1.42		3,565
8月	2.30	1.31	2.41	1.62	1.18	1.32	1.40	1.51	1.48		3,756
9月	2.30	1.32	2.30	1.60	1.19	1.34	1.39	1.51	1.48		3,437
10月	2.34	1.33	2.39	1.62	1.19	1.35	1.40	1.49	1.45		3,176
11月	2.39	1.35	2.49	1.65	1.20	1.38	1.42	1.50	1.42		2,911
12月	2.39	1.35	2.28	1.65	1.22	1.34	1.43	1.51	1.46		2,811
令和5年 1月	2.35	1.35	2.22	1.59	1.21	1.30	1.43	1.46	1.46		2,859
2月	2.33	1.34	1.98	1.50	1.19	1.27	1.43	1.41	1.42		2,800
3月	2.31	1.32	2.11	1.46	1.19	1.27	1.41	1.36	1.39		2,933
4月	2.25	1.32	2.10	1.49	1.20	1.24	1.40	1.38	1.41		2,722
5月	2.32	1.32	2.08	1.46	1.20	1.26	1.39	1.37	1.41		3,369
6月	2.31	1.31	2.01	1.43	1.18	1.23	1.37	1.36	1.40		3,477
7月	2.27	1.30	2.05	1.41	1.17	1.23	1.36	1.34	1.39		3,703
8月	2.31	1.30	1.98	1.39	1.17	1.23	1.34	1.34	1.37		3,827
9月	2.25	1.29	2.06	1.39	1.17	1.22	1.35	1.31	1.37		3,688
10月	2.25	1.29	1.98	1.37	1.17	1.22	1.33	1.32	1.39		3,730
11月	2.25	1.27	1.86	1.33	1.16	1.21	1.32	1.29	1.38		3,413
12月	2.25	1.27	2.03	1.35	1.15	1.21	1.30	1.28	1.35		3,284
令和6年 1月	2.28	1.27	1.90	1.30	1.16	1.18	1.33	1.28	1.30		3,313
2月	2.26	1.26	1.79	1.32	1.15	1.19	1.29	1.27	1.30		3,302
3月	2.38	1.28	1.98	1.32	1.13	1.22	1.33	1.31	1.34		3,183
4月	2.17	1.26	1.91	1.33	1.13	1.22	1.28	1.32	1.30		3,276
5月	2.16	1.24	1.95	1.32	1.10	1.21	1.24	1.30	1.26		3,571
6月	2.26	1.23	1.86	1.28	1.10	1.16	1.22	1.24	1.24		3,616
前月比(P)	0.10	▲ 0.01	▲ 0.09	▲ 0.04	0.00	▲ 0.05	▲ 0.02	▲ 0.06	▲ 0.02		—
前年同月比(P)	—	—	—	—	—	—	—	—	—		4.0 %

注) (P)はポイントである。

雇用保険受給者実人員は、雇用保険基本手当基本分の受給者実人員である。

季節調整値は、原数値から季節的な動き(季節要素)を取り除いた数値のことで、一暦年終了ごとに2月発行(1月分)で過去に遡って再調整を行っている。

\*の求人倍率は、原数値である。

季節調整法は、センサス局法Ⅱ(X-12-ARIMA)による。なお、令和5年12月以前の数値は新季節指数により改定されている。

一般職業紹介状況 全数（パートタイムを含む）

令和6年6月分 山形労働局

項目 年月	新規求職申込件数		月間有効求職者数		新規求人数		有効求人数		新規求人倍率		有効求人倍率		紹介件数		就職件数		就職率%		充足率%		
		前年同月比		前年同月比		前年同月比		前年同月比		前年同月差		前年同月差		前年同月比		前年同月比		前年同月差		前年同月差	
平成31年度平均	4,709	▲ 0.7	17,587	2.9	9,411	▲ 7.9	25,822	▲ 7.9	2.00	▲ 0.16	1.47	▲ 0.17	5,797	▲ 1.6	1,979	▲ 4.2	42.0	▲ 1.6	20.4	0.7	
令和2年度平均	4,317	▲ 8.3	18,039	2.6	7,406	▲ 21.3	19,965	▲ 22.7	1.72	▲ 0.28	1.11	▲ 0.36	5,104	▲ 12.0	1,625	▲ 17.9	37.7	▲ 4.3	21.4	1.0	
令和3年度平均	4,148	▲ 3.9	17,165	▲ 4.8	8,515	15.0	23,127	15.8	2.05	0.33	1.35	0.24	4,453	▲ 12.7	1,604	▲ 1.3	38.7	1.0	18.4	▲ 3.0	
令和4年度平均	4,143	▲ 0.1	16,538	▲ 3.7	9,324	9.5	25,929	12.1	2.25	0.20	1.57	0.22	4,082	▲ 8.3	1,641	2.3	39.6	0.9	17.2	▲ 1.2	
令和5年度平均	4,271	3.1	17,108	3.4	8,443	▲ 9.4	23,600	▲ 9.0	1.98	▲ 0.27	1.38	▲ 0.19	4,123	1.0	1,612	▲ 1.7	37.8	▲ 1.8	18.5	1.3	
令和5年度累計	13,759	0.3	53,525	▲ 0.5	25,636	▲ 8.1	72,690	▲ 4.6	1.86	▲ 0.17	1.36	▲ 0.06	11,882	▲ 4.7	4,940	▲ 3.9	35.9	▲ 1.6	18.6	0.6	
令和6年度累計	13,767	0.1	55,033	2.8	23,959	▲ 6.5	67,395	▲ 7.3	1.74	▲ 0.12	1.22	▲ 0.14	12,272	3.3	4,980	0.8	36.2	0.3	20.2	1.6	
前々年同月	3,698	-	17,544	-	9,464	-	26,014	-	2.56	-	1.48	-	3,897	-	1,772	-	47.9	-	18.3	-	
令和5年	5月	4,211	▲ 0.0	17,880	▲ 1.5	8,065	▲ 10.1	24,225	▲ 4.8	1.92	▲ 0.21	1.35	▲ 0.05	3,878	▲ 3.9	1,553	▲ 2.4	36.9	▲ 0.9	18.8	1.6
	6月	3,924	6.1	17,529	▲ 0.1	8,328	▲ 12.0	23,721	▲ 8.8	2.12	▲ 0.44	1.35	▲ 0.13	3,998	2.6	1,637	▲ 7.6	41.7	▲ 6.2	18.9	0.6
	7月	3,720	5.4	16,412	0.8	8,501	▲ 8.9	23,138	▲ 10.2	2.29	▲ 0.35	1.41	▲ 0.17	3,558	▲ 3.8	1,452	2.5	39.0	▲ 1.2	16.2	1.7
	8月	3,768	4.1	16,285	2.2	7,983	▲ 14.5	23,228	▲ 12.2	2.12	▲ 0.46	1.43	▲ 0.23	3,538	▲ 6.2	1,285	▲ 7.6	34.1	▲ 4.3	15.6	1.0
	9月	4,042	5.0	16,678	4.7	8,925	▲ 5.7	23,995	▲ 9.5	2.21	▲ 0.25	1.44	▲ 0.22	4,014	2.3	1,516	▲ 3.1	37.5	▲ 3.2	16.5	0.1
	10月	4,183	9.6	17,003	6.4	8,726	▲ 11.3	24,015	▲ 10.7	2.09	▲ 0.49	1.41	▲ 0.27	4,035	10.8	1,621	11.0	38.8	0.5	17.8	3.2
	11月	3,654	6.9	16,544	7.3	7,207	▲ 18.1	22,790	▲ 12.7	1.97	▲ 0.61	1.38	▲ 0.31	3,617	10.6	1,448	2.7	39.6	▲ 1.7	19.0	3.4
	12月	3,575	8.8	15,885	9.1	8,196	▲ 3.5	22,607	▲ 10.6	2.29	▲ 0.29	1.42	▲ 0.32	3,284	17.9	1,404	9.4	39.3	0.2	16.3	1.6
令和6年	1月	4,744	8.8	16,400	8.5	8,904	▲ 8.7	22,489	▲ 11.4	1.88	▲ 0.36	1.37	▲ 0.31	3,976	9.1	1,225	6.0	25.8	▲ 0.7	13.3	1.8
	2月	5,125	▲ 3.3	17,958	4.9	8,621	▲ 10.2	24,223	▲ 7.2	1.68	▲ 0.13	1.35	▲ 0.17	6,029	0.3	1,695	3.7	33.1	2.3	19.1	2.3
	3月	4,680	▲ 3.0	18,600	1.5	8,611	▲ 8.4	24,025	▲ 9.3	1.84	▲ 0.11	1.29	▲ 0.16	5,546	▲ 3.9	2,763	▲ 14.4	59.0	▲ 7.9	32.0	▲ 1.9
	4月	5,797	3.1	18,807	3.8	8,547	▲ 7.5	22,813	▲ 7.8	1.47	▲ 0.17	1.21	▲ 0.16	4,370	9.1	1,757	0.4	30.3	▲ 0.8	20.0	1.7
	5月	4,337	3.0	18,619	4.1	7,999	▲ 0.8	22,795	▲ 5.9	1.84	▲ 0.08	1.22	▲ 0.13	4,167	7.5	1,698	9.3	39.2	2.3	20.6	1.8
	6月	3,633	▲ 7.4	17,607	0.4	7,413	▲ 11.0	21,787	▲ 8.2	2.04	▲ 0.08	1.24	▲ 0.11	3,735	▲ 6.6	1,525	▲ 6.8	42.0	0.3	20.1	1.2
内 訳	山形	1,311	▲ 7.3	6,650	0.5	2,782	▲ 7.2	8,246	▲ 8.1	2.12	0.00	1.24	▲ 0.12	1,363	▲ 4.8	455	▲ 7.5	34.7	▲ 0.1	17.4	0.6
	米沢	501	▲ 1.6	2,464	12.1	881	▲ 11.0	2,550	▲ 14.2	1.76	▲ 0.18	1.03	▲ 0.32	527	▲ 3.5	195	▲ 17.0	38.9	▲ 7.3	20.4	▲ 1.1
	酒田	445	▲ 15.2	2,132	▲ 4.4	1,042	▲ 5.9	2,967	0.9	2.34	0.23	1.39	0.07	456	▲ 25.2	210	▲ 14.3	47.2	0.5	17.7	▲ 2.0
	鶴岡	430	▲ 1.8	1,768	▲ 9.6	981	▲ 25.9	2,887	▲ 8.7	2.28	▲ 0.74	1.63	0.01	458	▲ 5.6	200	4.2	46.5	2.7	21.5	5.1
	新庄	250	▲ 11.3	1,111	▲ 0.9	468	6.4	1,258	▲ 13.1	1.87	0.31	1.13	▲ 0.16	263	▲ 7.7	170	▲ 11.0	68.0	0.3	32.7	▲ 5.7
	長井	156	▲ 12.8	750	▲ 9.4	384	▲ 7.2	990	▲ 15.3	2.46	0.15	1.32	▲ 0.09	179	2.9	72	▲ 12.2	46.2	0.4	17.4	▲ 1.4
	村山	334	3.1	1,623	6.1	495	▲ 24.8	1,575	▲ 12.4	1.48	▲ 0.55	0.97	▲ 0.21	294	14.0	128	11.3	38.3	2.8	22.0	7.4
	寒河江	206	▲ 18.6	1,109	5.6	380	▲ 4.8	1,314	4.5	1.84	0.26	1.18	▲ 0.02	195	▲ 6.3	95	11.8	46.1	12.5	26.3	6.0

# 安定所別一般職業紹介状況 (新規学卒を除きパートタイムを含む)

令和6年6月分  
山形労働局

項目	諸比率											
	求人倍率(倍)				就職率(%)		充足率(%)		就職率(%)		充足率(%)	
	新規		有効						(有効ベース)		(有効ベース)	
安定所	常用計	常用計	常用計	常用計	常用計	常用計	常用計	「参考」	常用計	「参考」	常用計	
前月値	1.84	1.69	1.22	1.14	39.15	35.97	20.62	20.73	9.12	8.30	7.23	7.09
増減率(%)	-	-	-	-	-	-	-	-	-	-	-	-
前年同月値	2.12	1.98	1.35	1.27	41.72	38.25	18.92	18.74	9.34	8.59	6.64	6.54
増減率(%)	▲ 0.08	▲ 0.09	▲ 0.11	▲ 0.11	0.26	▲ 0.38	1.17	0.97	▲ 0.68	▲ 0.77	0.19	0.08
県	2.04	1.89	1.24	1.16	41.98	37.87	20.09	19.71	8.66	7.82	6.83	6.62
山形	2.12	2.05	1.24	1.18	34.71	30.99	17.43	16.55	6.84	6.10	5.88	5.65
米沢	1.76	1.67	1.03	1.01	38.92	35.53	20.43	20.02	7.91	7.25	7.06	6.77
酒田	2.34	2.09	1.39	1.26	47.19	39.91	17.66	16.59	9.85	8.38	6.20	5.79
鶴岡	2.28	2.00	1.63	1.53	46.51	41.47	21.51	21.83	11.31	10.06	7.31	6.90
新庄	1.87	1.67	1.13	1.11	68.00	68.05	32.69	37.22	15.30	15.37	12.16	12.62
長井	2.46	2.45	1.32	1.31	46.15	40.65	17.45	15.26	9.60	8.50	6.77	5.99
村山	1.48	1.16	0.97	0.78	38.32	34.98	22.02	24.60	7.89	7.21	6.92	7.48
寒河江	1.84	1.77	1.18	1.10	46.12	42.29	26.32	25.35	8.57	7.77	7.61	7.51

※諸比率の算出方法

新規求人倍率[倍] 就職率[%]  
 $\text{新規求人倍率} = \frac{\text{新規求人数}}{\text{新規求職申込件数}}$   $\text{就職率} = \frac{\text{就職件数}}{\text{新規求職申込件数}} \times 100$

有効求人倍率[倍] 充足率[%]  
 $\text{有効求人倍率} = \frac{\text{月間有効求人数}}{\text{月間有効求職者数}}$   $\text{充足率} = \frac{\text{充足数}}{\text{新規求人数(有効求人数)}} \times 100$

(注) ハローワークインターネットサービスの機能拡充に伴い、令和3年9月以降の数値には、ハローワークに来所せず、オンライン上で「求職者マイページ」を開設した求職者数やハローワークインターネットサービスで探した求人に直接応募する「オンライン自主応募」による就職件数等が含まれている。

※用語の定義

★一般

常用及び臨時・季節を併せたものをいう。

☆常用

雇用契約において、雇用期間の定めのない、又は4か月以上の雇用期間が定められているものをいう。(季節的労働を除く)

☆臨時・季節

臨時とは、雇用契約において1か月以上4か月未満の雇用期間が定められているものをいい、季節とは、季節的な労働需要に対し就労するもの、又は季節的な余暇を利用して一定の期間を定めて就労するものをいう。

★パートタイム

1日、1週間又は1か月の所定労働時間が同一事業所に雇用されている通常の労働者の所定労働時間に比し相当程度短いものをいう。

☆常用的パートタイム

パートタイムのうち、雇用期間の定めがないか、又は4か月以上の雇用期間が定められているものをいう。

☆臨時的パートタイム

パートタイムのうち、1か月以上4か月未満の雇用期間が定められているか、又は季節的に一定期間を定めて就労するものをいう。

★新規求職申込件数

期間中新たに受理した求職申込み件数をいう。

★月間有効求職者数

前月より繰越された有効求職者と当月の新規求職申込件数の合計数をいう。

★新規求人数

期間中に新たに受理した求人数をいう。

★月間有効求人数

前月より繰越された有効求人数と当月の新規求人数の合計数をいう。

★紹介件数

求職者と求人の結合をはかるため、自安定所で行った紹介の件数(他安定所受理求人への紹介も含む。)をいう。

★就職件数

自安定所の求職者が、安定所の紹介により就職した件数をいう。

★県外への就職件数

就職先事業所の所在地が、自都道府県の管轄区域外にある場合の就職件数をいう。就職した求職者の住所の如何を問わない。

★充足数

自安定所の有効求人が、安定所(他安定所も含む)の紹介斡旋により求職者と結合した件数をいう。

★保険受給者

雇用保険の受給資格決定後、所定給付日数分の基本手当の支給(広域・訓練・全国の各延長給付を含む)を終了するまでの者をいい、この数には、高年齢受給資格者及び短期特例受給資格者は含まない。

★受給者実人員

雇用保険の基本手当を実際に受けた受給資格者の実数をいう。







# 一般職業紹介状況 常用（パートタイムを含む）

令和6年6月分 山形労働局

項目 年月	新規求職申込件数		月間有効求職者数		新規求人数		有効求人数		新規求人倍率		有効求人倍率		紹介件数		就職件数		就職率%		充足率%		
		前年同月比		前年同月比		前年同月比		前年同月比		前年同月差		前年同月差		前年同月比		前年同月比		前年同月差		前年同月差	
平成31年度平均	4,585	▲ 0.7	17,322	2.9	8,624	▲ 5.6	23,898	▲ 5.4	1.88	▲ 0.10	1.38	▲ 0.12	5,413	▲ 0.9	1,803	▲ 3.4	39.3	▲ 1.1	20.4	0.4	
令和2年度平均	4,216	▲ 8.0	17,756	2.5	6,768	▲ 21.5	18,504	▲ 22.6	1.61	▲ 0.27	1.04	▲ 0.34	4,692	▲ 13.3	1,450	▲ 19.6	34.4	▲ 4.9	21.0	0.6	
令和3年度平均	4,049	▲ 4.0	16,894	▲ 4.9	7,675	13.4	21,095	14.0	1.90	0.29	1.25	0.21	4,104	▲ 12.5	1,438	▲ 0.8	35.5	1.1	18.4	▲ 2.6	
令和4年度平均	4,054	0.1	16,283	▲ 3.6	8,549	11.4	23,965	13.6	2.11	0.21	1.47	0.22	3,795	▲ 7.5	1,494	3.9	36.9	1.4	17.2	▲ 1.2	
令和5年度平均	4,185	3.2	16,858	3.5	7,722	▲ 9.7	21,878	▲ 8.7	1.85	▲ 0.26	1.30	▲ 0.17	3,815	0.5	1,469	▲ 1.7	35.1	▲ 1.8	18.5	1.3	
令和5年度累計	13,480	0.5	52,717	▲ 0.4	23,305	▲ 8.1	67,218	▲ 3.9	1.73	▲ 0.16	1.28	▲ 0.04	11,030	▲ 4.9	4,514	▲ 4.0	33.5	▲ 1.5	18.9	0.7	
令和6年度累計	13,471	▲ 0.1	54,222	2.9	21,622	▲ 7.2	62,093	▲ 7.6	1.61	▲ 0.12	1.15	▲ 0.13	11,339	2.8	4,506	▲ 0.2	33.4	▲ 0.1	20.4	1.5	
前々年同月	3,652	-	17,219	-	8,712	-	23,815	-	2.39	-	1.38	-	3,622	-	1,588	-	43.5	-	17.9	-	
令和5年	5月	4,122	0.6	17,627	▲ 1.3	7,272	▲ 10.0	22,276	▲ 4.5	1.76	▲ 0.21	1.26	▲ 0.05	3,590	▲ 4.0	1,392	▲ 5.0	33.8	▲ 2.0	18.9	1.3
	6月	3,869	5.9	17,225	0.0	7,643	▲ 12.3	21,894	▲ 8.1	1.98	▲ 0.41	1.27	▲ 0.11	3,706	2.3	1,480	▲ 6.8	38.3	▲ 5.2	18.7	0.8
	7月	3,686	5.3	16,216	0.8	7,897	▲ 6.6	21,502	▲ 8.9	2.14	▲ 0.27	1.33	▲ 0.14	3,316	▲ 1.9	1,329	4.2	36.1	▲ 0.3	16.1	1.6
	8月	3,743	4.5	16,156	2.2	7,402	▲ 15.0	21,656	▲ 11.6	1.98	▲ 0.45	1.34	▲ 0.21	3,313	▲ 5.9	1,160	▲ 6.7	31.0	▲ 3.7	15.2	1.1
	9月	3,997	4.9	16,551	4.7	8,305	▲ 5.7	22,439	▲ 9.0	2.08	▲ 0.23	1.36	▲ 0.20	3,737	1.8	1,376	▲ 3.5	34.4	▲ 3.0	16.2	0.0
	10月	4,124	9.4	16,862	6.3	7,985	▲ 11.3	22,387	▲ 10.7	1.94	▲ 0.45	1.33	▲ 0.25	3,724	9.9	1,477	10.0	35.8	0.2	17.7	3.0
	11月	3,558	6.7	16,340	7.2	6,332	▲ 17.2	21,003	▲ 11.9	1.78	▲ 0.51	1.29	▲ 0.27	3,247	9.4	1,328	4.4	37.3	▲ 0.8	19.8	3.5
	12月	3,310	10.3	15,481	9.1	7,485	▲ 3.9	20,772	▲ 9.6	2.26	▲ 0.33	1.34	▲ 0.28	2,927	20.4	1,224	11.5	37.0	0.4	15.5	1.8
令和6年	1月	4,603	9.2	15,978	8.3	8,178	▲ 9.3	20,802	▲ 11.2	1.78	▲ 0.36	1.30	▲ 0.29	3,637	8.1	1,070	9.7	23.2	0.1	12.6	2.1
	2月	5,072	▲ 3.4	17,582	5.3	7,894	▲ 13.1	22,425	▲ 8.9	1.56	▲ 0.17	1.28	▲ 0.19	5,665	▲ 1.1	1,543	1.4	30.4	1.4	18.9	2.3
	3月	4,646	▲ 2.4	18,409	2.0	7,884	▲ 9.7	22,330	▲ 10.3	1.70	▲ 0.13	1.21	▲ 0.17	5,183	▲ 5.5	2,611	▲ 15.1	56.2	▲ 8.4	33.1	▲ 1.7
	4月	5,665	3.2	18,564	3.9	7,716	▲ 8.0	21,071	▲ 8.6	1.36	▲ 0.17	1.14	▲ 0.15	4,060	8.7	1,630	▲ 0.7	28.8	▲ 1.1	20.6	1.6
	5月	4,228	2.6	18,320	3.9	7,138	▲ 1.8	20,873	▲ 6.3	1.69	▲ 0.07	1.14	▲ 0.12	3,862	7.6	1,521	9.3	36.0	2.2	20.7	1.8
	6月	3,578	▲ 7.5	17,338	0.7	6,768	▲ 11.4	20,149	▲ 8.0	1.89	▲ 0.09	1.16	▲ 0.11	3,417	▲ 7.8	1,355	▲ 8.4	37.9	▲ 0.4	19.7	1.0
内 訳	山形	1,294	▲ 7.4	6,573	0.5	2,652	▲ 7.2	7,773	▲ 6.9	2.05	0.00	1.18	▲ 0.10	1,276	▲ 4.7	401	▲ 8.2	31.0	▲ 0.3	16.6	0.7
	米沢	501	▲ 0.8	2,456	12.4	839	▲ 12.0	2,480	▲ 13.9	1.67	▲ 0.22	1.01	▲ 0.31	491	▲ 6.1	178	▲ 21.6	35.5	▲ 9.5	20.0	▲ 1.6
	酒田	441	▲ 15.5	2,100	▲ 4.3	922	▲ 9.8	2,641	▲ 2.8	2.09	0.13	1.26	0.02	394	▲ 29.3	176	▲ 20.4	39.9	▲ 2.4	16.6	▲ 2.7
	鶴岡	422	▲ 2.1	1,740	▲ 9.3	843	▲ 26.4	2,668	▲ 8.3	2.00	▲ 0.66	1.53	0.01	393	▲ 9.7	175	6.7	41.5	3.4	21.8	5.3
	新庄	241	▲ 10.4	1,067	1.9	403	5.8	1,189	▲ 13.4	1.67	0.25	1.11	▲ 0.20	240	▲ 7.7	164	▲ 8.9	68.0	1.1	37.2	▲ 5.6
	長井	155	▲ 12.9	741	▲ 9.5	380	▲ 7.3	969	▲ 16.3	2.45	0.15	1.31	▲ 0.10	174	5.5	63	▲ 10.0	40.6	1.3	15.3	▲ 1.5
	村山	323	2.5	1,567	6.0	374	▲ 26.8	1,230	▲ 11.6	1.16	▲ 0.46	0.78	▲ 0.16	264	12.3	113	10.8	35.0	2.6	24.6	8.7
	寒河江	201	▲ 20.2	1,094	4.9	355	▲ 1.9	1,199	7.7	1.77	0.33	1.10	0.03	185	▲ 3.6	85	7.6	42.3	11.0	25.4	5.2



一般職業紹介状況 常用（パートタイムを除く）

令和6年6月分 山形労働局

項目 年月	新規求職申込件数		月間有効求職者数		新規求人数		有効求人数		新規求人倍率		有効求人倍率		紹介件数		就職件数		就職率%		充足率%		
		前年同月比		前年同月比		前年同月比		前年同月比		前年同月差		前年同月差		前年同月比		前年同月比		前年同月差		前年同月差	
平成31年度平均	3,179	▲ 2.5	11,555	0.3	5,734	▲ 5.6	16,008	▲ 4.9	1.80	▲ 0.06	1.39	▲ 0.07	3,887	▲ 3.4	1,182	▲ 7.2	37.2	▲ 1.9	20.0	▲ 0.5	
令和2年度平均	2,889	▲ 9.1	11,834	2.4	4,632	▲ 19.2	12,818	▲ 19.9	1.60	▲ 0.20	1.08	▲ 0.31	3,187	▲ 18.0	897	▲ 24.1	31.1	▲ 6.1	18.9	▲ 1.1	
令和3年度平均	2,748	▲ 4.9	10,934	▲ 7.6	5,340	15.3	14,931	16.5	1.94	0.34	1.37	0.29	2,774	▲ 13.0	909	1.3	33.1	2.0	16.7	▲ 2.2	
令和4年度平均	2,706	▲ 1.5	10,384	▲ 5.0	5,802	8.6	16,554	10.9	2.14	0.20	1.59	0.22	2,478	▲ 10.7	896	▲ 1.4	33.1	0.0	15.1	▲ 1.6	
令和5年度平均	2,750	1.6	10,711	3.1	5,183	▲ 10.7	14,938	▲ 9.8	1.89	▲ 0.25	1.39	▲ 0.20	2,476	▲ 0.1	889	▲ 0.8	32.3	▲ 0.8	16.5	1.4	
令和5年度累計	8,474	▲ 1.8	32,445	▲ 2.1	15,589	▲ 10.7	45,290	▲ 6.7	1.84	▲ 0.18	1.40	▲ 0.06	7,246	▲ 6.4	2,711	▲ 3.7	32.0	▲ 0.6	16.8	0.9	
令和6年度累計	8,370	▲ 1.2	33,220	2.4	14,650	▲ 6.0	42,235	▲ 6.7	1.75	▲ 0.09	1.27	▲ 0.13	7,308	0.9	2,625	▲ 3.2	31.4	▲ 0.6	17.4	0.6	
前々年同月	2,454	-	10,748	-	6,175	-	16,632	-	2.52	-	1.55	-	2,445	-	944	-	38.5	-	15.0	-	
令和5年	5月	2,726	▲ 0.5	10,825	▲ 3.4	4,829	▲ 9.5	14,960	▲ 6.9	1.77	▲ 0.18	1.38	▲ 0.05	2,371	▲ 6.2	865	▲ 2.4	31.7	▲ 0.6	17.4	1.1
	6月	2,559	4.3	10,591	▲ 1.5	5,234	▲ 15.2	14,892	▲ 10.5	2.05	▲ 0.47	1.41	▲ 0.14	2,487	1.7	871	▲ 7.7	34.0	▲ 4.5	16.0	1.0
	7月	2,519	3.7	10,313	0.7	5,381	▲ 7.6	14,826	▲ 9.7	2.14	▲ 0.26	1.44	▲ 0.16	2,304	▲ 0.2	849	0.7	33.7	▲ 1.0	15.0	1.1
	8月	2,589	1.7	10,419	2.3	5,131	▲ 15.1	15,044	▲ 12.6	1.98	▲ 0.39	1.44	▲ 0.25	2,293	▲ 6.3	748	▲ 4.0	28.9	▲ 1.7	14.2	1.6
	9月	2,699	5.0	10,710	5.0	5,666	▲ 7.8	15,558	▲ 9.8	2.10	▲ 0.29	1.45	▲ 0.24	2,559	2.7	867	▲ 6.5	32.1	▲ 4.0	15.0	▲ 0.2
	10月	2,787	11.2	10,873	7.2	5,541	▲ 9.5	15,579	▲ 11.0	1.99	▲ 0.45	1.43	▲ 0.30	2,584	10.7	942	8.0	33.8	▲ 1.0	16.2	2.0
	11月	2,330	4.3	10,496	8.6	4,258	▲ 21.3	14,550	▲ 13.0	1.83	▲ 0.59	1.39	▲ 0.34	2,248	6.4	841	▲ 1.4	36.1	▲ 2.1	18.6	3.2
	12月	2,247	8.9	10,000	11.0	5,226	▲ 4.8	14,427	▲ 10.3	2.33	▲ 0.33	1.44	▲ 0.35	2,051	13.8	819	10.4	36.4	0.4	14.9	1.9
令和6年	1月	3,076	7.4	10,290	7.7	5,593	▲ 8.8	14,355	▲ 12.3	1.82	▲ 0.32	1.40	▲ 0.31	2,497	6.1	690	3.0	22.4	▲ 1.0	11.8	1.3
	2月	3,237	▲ 8.7	11,247	3.6	4,653	▲ 13.4	14,823	▲ 8.7	1.44	▲ 0.08	1.32	▲ 0.18	2,990	5.7	915	2.6	28.3	3.1	18.8	2.3
	3月	3,039	▲ 1.4	11,737	1.1	5,162	▲ 8.4	14,803	▲ 9.3	1.70	▲ 0.13	1.26	▲ 0.15	2,937	▲ 11.4	1,286	▲ 5.4	42.3	▲ 1.8	24.9	1.5
	4月	3,340	4.7	11,418	3.5	5,188	▲ 6.1	14,129	▲ 8.5	1.55	▲ 0.18	1.24	▲ 0.16	2,539	6.3	939	▲ 3.7	28.1	▲ 2.5	17.6	0.6
	5月	2,687	▲ 1.4	11,180	3.3	4,713	▲ 2.4	14,188	▲ 5.2	1.75	▲ 0.02	1.27	▲ 0.11	2,528	6.6	911	5.3	33.9	2.2	18.5	1.1
	6月	2,343	▲ 8.4	10,622	0.3	4,749	▲ 9.3	13,918	▲ 6.5	2.03	▲ 0.02	1.31	▲ 0.10	2,241	▲ 9.9	775	▲ 11.0	33.1	▲ 0.9	16.0	0.0
内 訳	山形	844	▲ 8.3	4,134	▲ 0.3	1,726	▲ 4.9	5,047	▲ 4.8	2.05	0.08	1.22	▲ 0.06	862	▲ 7.5	219	▲ 15.8	25.9	▲ 2.4	14.4	0.3
	米沢	353	5.1	1,479	14.4	666	▲ 11.9	1,883	▲ 14.2	1.89	▲ 0.36	1.27	▲ 0.43	329	▲ 2.9	126	▲ 13.7	35.7	▲ 7.8	16.7	▲ 1.7
	酒田	281	▲ 19.7	1,236	▲ 7.8	626	▲ 11.0	1,871	1.4	2.23	0.22	1.51	0.13	266	▲ 28.5	113	▲ 17.5	40.2	1.1	15.3	▲ 1.5
	鶴岡	260	▲ 7.8	1,053	▲ 6.6	605	▲ 16.7	1,808	▲ 6.5	2.33	▲ 0.24	1.72	0.00	232	▲ 27.0	111	7.8	42.7	6.2	19.2	2.4
	新庄	143	▲ 18.3	632	▲ 5.4	297	6.1	783	▲ 9.7	2.08	0.48	1.24	▲ 0.06	128	▲ 14.1	53	▲ 22.1	37.1	▲ 1.8	14.8	▲ 5.2
	長井	109	▲ 6.0	454	▲ 3.6	316	5.7	762	▲ 17.4	2.90	0.32	1.68	▲ 0.28	121	27.4	36	▲ 23.4	33.0	▲ 7.5	11.4	▲ 3.7
	村山	212	▲ 2.8	958	3.8	265	▲ 30.8	919	▲ 9.5	1.25	▲ 0.51	0.96	▲ 0.14	176	2.3	73	7.4	34.4	3.2	22.6	7.7
	寒河江	141	▲ 13.0	676	9.0	248	▲ 8.8	845	3.9	1.76	0.08	1.25	▲ 0.06	127	15.5	44	4.8	31.2	5.3	20.2	3.3



一般職業紹介状況 全数（パートタイム）

令和6年6月分 山形労働局

項目	新規求職申込件数		月間有効求職者数		新規求人数		有効求人数		新規求人倍率		有効求人倍率		紹介件数		就職件数		就職率%		充足率%		
	前年同月比	前年同月比	前年同月比	前年同月比	前年同月比	前年同月比	前年同月比	前年同月比	前年同月差	前年同月差	前年同月比	前年同月比	前年同月比	前年同月比	前年同月比	前年同月比	前年同月比	前年同月比	前年同月比	前年同月比	
平成31年度平均	1,420	3.6	5,811	8.8	3,301	▲ 8.0	8,905	▲ 8.7	2.32	▲ 0.30	1.53	▲ 0.30	1,750	4.4	735	2.8	51.7	▲ 0.5	21.6	2.3	
令和2年度平均	1,345	▲ 5.3	5,984	3.0	2,485	▲ 24.7	6,460	▲ 27.5	1.85	▲ 0.47	1.08	▲ 0.45	1,773	1.3	675	▲ 8.1	50.2	▲ 1.5	26.5	4.9	
令和3年度平均	1,320	▲ 1.9	6,026	0.7	2,694	8.4	6,992	8.3	2.04	0.19	1.16	0.08	1,557	▲ 12.2	646	▲ 4.3	48.9	▲ 1.3	23.2	▲ 3.3	
令和4年度平均	1,364	3.3	5,960	▲ 1.1	3,141	16.6	8,361	19.6	2.30	0.26	1.40	0.24	1,508	▲ 3.1	702	8.8	51.5	2.6	21.9	▲ 1.3	
令和5年度平均	1,453	6.6	6,214	4.3	2,890	▲ 8.0	7,756	▲ 7.2	1.99	▲ 0.31	1.25	▲ 0.15	1,540	2.1	682	▲ 2.8	47.0	▲ 4.5	23.0	1.1	
令和5年度累計	5,053	4.5	20,444	2.5	9,039	▲ 1.5	24,959	2.9	1.79	▲ 0.11	1.22	0.00	4,366	▲ 1.6	2,123	▲ 3.5	42.0	▲ 3.5	22.9	▲ 0.5	
令和6年度累計	5,178	2.5	21,240	3.9	8,158	▲ 9.7	22,426	▲ 10.1	1.58	▲ 0.21	1.06	▲ 0.16	4,689	7.4	2,247	5.8	43.4	1.4	27.0	4.1	
前々年同月	1,211	-	6,535	-	3,007	-	8,299	-	2.48	-	1.27	-	1,365	-	787	-	65.0	-	25.7	-	
令和5年																					
5月	1,414	2.8	6,859	1.9	2,839	▲ 12.4	8,423	2.5	2.01	▲ 0.35	1.23	0.01	1,402	0.4	645	▲ 2.4	45.6	▲ 2.5	22.4	2.7	
6月	1,322	9.2	6,690	2.4	2,765	▲ 8.0	7,990	▲ 3.7	2.09	▲ 0.39	1.19	▲ 0.08	1,421	4.1	728	▲ 7.5	55.1	▲ 9.9	25.4	▲ 0.3	
7月	1,180	9.1	5,962	1.1	2,778	▲ 6.0	7,447	▲ 9.0	2.35	▲ 0.38	1.25	▲ 0.14	1,175	▲ 8.6	576	7.9	48.8	▲ 0.6	19.8	2.6	
8月	1,169	10.6	5,793	2.0	2,494	▲ 14.5	7,282	▲ 10.9	2.13	▲ 0.63	1.26	▲ 0.18	1,125	▲ 7.4	496	▲ 14.2	42.4	▲ 12.3	19.1	▲ 0.5	
9月	1,311	5.0	5,897	4.0	2,935	▲ 2.5	7,518	▲ 8.3	2.24	▲ 0.17	1.27	▲ 0.18	1,344	0.2	594	1.4	45.3	▲ 1.6	19.5	0.4	
10月	1,355	5.9	6,053	4.8	2,770	▲ 16.3	7,503	▲ 10.9	2.04	▲ 0.54	1.24	▲ 0.22	1,352	10.5	635	17.8	46.9	4.8	22.1	6.4	
11月	1,258	12.4	5,923	5.1	2,649	▲ 7.9	7,390	▲ 11.0	2.11	▲ 0.46	1.25	▲ 0.22	1,250	20.3	559	9.8	44.4	▲ 1.1	20.1	2.9	
12月	1,092	13.0	5,569	6.3	2,544	▲ 7.6	7,196	▲ 12.0	2.33	▲ 0.52	1.29	▲ 0.27	1,151	30.2	542	10.8	49.6	▲ 1.0	20.4	2.8	
令和6年																					
1月	1,551	13.3	5,780	9.6	2,940	▲ 10.6	7,235	▲ 10.9	1.90	▲ 0.50	1.25	▲ 0.29	1,354	12.4	503	12.3	32.4	▲ 0.3	16.7	3.3	
2月	1,853	7.8	6,413	8.6	3,513	▲ 11.2	8,330	▲ 9.1	1.90	▲ 0.40	1.30	▲ 0.25	2,896	▲ 7.0	738	2.8	39.8	▲ 2.0	20.7	2.9	
3月	1,616	▲ 4.4	6,731	3.8	3,021	▲ 12.5	8,209	▲ 12.0	1.87	▲ 0.17	1.22	▲ 0.22	2,472	5.0	1,423	▲ 22.1	88.1	▲ 19.9	47.1	▲ 5.8	
4月	2,354	1.6	7,222	4.7	2,954	▲ 14.0	7,743	▲ 9.4	1.25	▲ 0.23	1.07	▲ 0.17	1,739	12.7	778	3.7	33.1	0.7	25.7	4.4	
5月	1,564	10.6	7,219	5.2	2,836	▲ 0.1	7,635	▲ 9.4	1.81	▲ 0.20	1.06	▲ 0.17	1,547	10.3	749	16.1	47.9	2.3	26.2	3.8	
6月	1,260	▲ 4.7	6,799	1.6	2,368	▲ 14.4	7,048	▲ 11.8	1.88	▲ 0.21	1.04	▲ 0.15	1,403	▲ 1.3	720	▲ 1.1	57.1	2.0	29.6	4.2	
内 訳	山形	462	▲ 4.0	2,474	2.5	995	▲ 10.4	2,983	▲ 13.6	2.15	▲ 0.16	1.21	▲ 0.22	469	0.0	223	0.5	48.3	2.1	22.6	1.0
	米沢	148	▲ 12.4	980	9.4	201	▲ 6.1	640	▲ 10.2	1.36	0.09	0.65	▲ 0.15	189	▲ 7.4	66	▲ 24.1	44.6	▲ 6.9	33.3	▲ 0.3
	酒田	161	▲ 7.5	873	1.9	324	▲ 3.6	857	▲ 11.5	2.01	0.08	0.98	▲ 0.15	176	▲ 19.3	93	▲ 9.7	57.8	▲ 1.4	26.9	▲ 1.7
	鶴岡	166	8.5	697	▲ 12.8	358	▲ 36.3	1,004	▲ 13.7	2.16	▲ 1.51	1.44	▲ 0.02	208	34.2	88	7.3	53.0	▲ 0.6	25.4	9.7
	新庄	100	6.4	442	16.0	168	7.0	468	▲ 17.5	1.68	0.01	1.06	▲ 0.43	128	0.8	114	▲ 1.7	114.0	▲ 9.4	63.7	▲ 5.7
	長井	46	▲ 27.0	290	▲ 18.1	68	▲ 40.9	228	▲ 7.3	1.48	▲ 0.35	0.79	0.10	58	▲ 25.6	36	5.9	78.3	24.3	45.6	16.9
	村山	115	17.3	617	9.4	147	▲ 17.4	465	▲ 15.5	1.28	▲ 0.54	0.75	▲ 0.23	108	40.3	50	19.0	43.5	0.6	29.9	12.5
	寒河江	62	▲ 31.1	426	0.0	107	15.1	403	22.1	1.73	0.70	0.95	0.18	67	▲ 28.0	50	19.0	80.6	33.9	44.9	10.5





## 雇用保険受給者職業紹介状況 (パートタイムを含む)

令和6年6月分

山形労働局

項目 年月	新規求職申込件数		月間有効求職者数		紹介件数		就職件数		紹介率		就職率		
	(受給者)	前年同月比	(受給者)	前年同月比	(受給者)	前年同月比	(受給者)	前年同月比	(受給者)	前年同月差	(受給者)	前年同月差	
平成31年度平均	1,133	4.0	5,910	4.5	1,350	9.4	525	2.9	22.8	1.0	46.4	▲ 0.4	
令和2年度平均	1,066	▲ 5.9	6,878	16.4	1,275	▲ 5.6	456	▲ 13.2	18.5	▲ 4.3	42.8	▲ 3.6	
令和3年度平均	974	▲ 8.6	5,691	▲ 17.2	1,049	▲ 17.7	437	▲ 4.1	18.4	▲ 0.1	44.9	2.1	
令和4年度平均	935	▲ 4.0	5,336	▲ 6.2	934	▲ 11.0	427	▲ 2.4	17.5	▲ 0.9	45.6	0.7	
令和5年度平均	1,013	8.4	5,724	7.3	971	4.0	432	1.3	17.0	▲ 0.5	42.6	▲ 3.0	
令和5年度累計	3,847	6.0	17,541	1.4	2,872	▲ 4.0	1,308	▲ 6.4	16.4	▲ 0.9	34.0	▲ 4.5	
令和6年度累計	3,735	▲ 2.9	18,332	4.5	3,128	8.9	1,396	6.7	17.1	0.7	37.4	3.4	
前々年同月	813	-	5,880	-	954	-	489	-	16.2	-	60.1	-	
令和5年	5月	1,143	7.1	6,005	1.9	987	0.2	411	▲ 12.2	16.4	▲ 0.3	36.0	▲ 7.9
	6月	959	18.0	6,040	2.7	1,060	11.1	460	▲ 5.9	17.5	1.3	48.0	▲ 12.1
	7月	959	15.5	6,052	4.8	890	▲ 8.2	431	▲ 0.2	14.7	▲ 2.1	44.9	▲ 7.1
	8月	932	10.2	6,033	5.1	978	6.7	397	▲ 7.9	16.2	0.2	42.6	▲ 8.3
	9月	899	10.0	5,983	8.2	995	▲ 0.2	442	1.1	16.6	▲ 1.4	49.2	▲ 4.3
	10月	1,148	18.4	6,031	12.0	1,081	14.9	474	11.0	17.9	0.4	41.3	▲ 2.7
	11月	852	12.5	5,731	14.0	916	5.0	422	▲ 2.8	16.0	▲ 1.3	49.5	▲ 7.8
	12月	706	0.4	5,289	13.5	833	17.0	422	23.0	15.7	0.4	59.8	11.0
令和6年	1月	1,066	13.8	5,341	11.9	881	17.0	361	9.4	16.5	0.7	33.9	▲ 1.3
	2月	871	1.4	5,383	10.7	1,174	15.0	417	13.6	21.8	0.8	47.9	5.2
	3月	880	1.1	5,303	6.8	1,037	0.8	510	▲ 2.3	19.6	▲ 1.1	58.0	▲ 2.0
	4月	1,761	0.9	5,884	7.1	967	17.2	454	3.9	16.4	1.4	25.8	0.8
	5月	1,143	0.0	6,295	4.8	1,142	15.7	501	21.9	18.1	1.7	43.8	7.8
	6月	831	▲ 13.3	6,153	1.9	1,019	▲ 3.9	441	▲ 4.1	16.6	▲ 0.9	53.1	5.1
内 訳	山形	341	▲ 3.9	2,308	▲ 0.2	380	▲ 6.9	143	6.7	16.5	▲ 1.1	41.9	4.2
	米沢	112	▲ 5.1	746	7.2	124	▲ 11.4	63	▲ 14.9	16.6	▲ 3.5	56.3	▲ 6.4
	酒田	87	▲ 29.8	772	▲ 3.1	138	▲ 28.9	70	▲ 16.7	17.9	▲ 6.4	80.5	12.8
	鶴岡	80	▲ 27.3	666	▲ 8.1	113	▲ 11.0	52	2.0	17.0	▲ 0.5	65.0	18.6
	新庄	43	▲ 4.4	410	11.1	78	39.3	35	▲ 7.9	19.0	3.8	81.4	▲ 3.0
	長井	38	▲ 17.4	253	7.2	49	40.0	15	▲ 21.1	19.4	4.6	39.5	▲ 1.8
	村山	85	▲ 6.6	608	14.9	82	36.7	39	5.4	13.5	2.2	45.9	5.2
	寒河江	45	▲ 35.7	390	3.7	55	37.5	24	4.3	14.1	3.5	53.3	20.4

注) 1. 「紹介率」は「紹介件数」÷「有効求職者」×100

## 安定所別雇用保険受給者職業紹介状況（パートタイムを含む）

[6月]

[6月・累計]

令和6年6月分

山形労働局

		[6月]									[6月・累計]								
		山形	米沢	酒田	鶴岡	新庄	長井	村山	寒河江	県計	山形	米沢	酒田	鶴岡	新庄	長井	村山	寒河江	県計
新規求人	6年度	2,782	881	1,042	981	468	384	495	380	7,413	9,133	2,686	3,380	3,120	1,399	1,069	1,733	1,439	23,959
	5年度	2,997	990	1,107	1,323	440	414	658	399	8,328	9,742	3,118	3,195	3,369	1,622	1,269	1,896	1,425	25,636
	増減数	▲ 215	▲ 109	▲ 65	▲ 342	28	▲ 30	▲ 163	▲ 19	▲ 915	▲ 609	▲ 432	185	▲ 249	▲ 223	▲ 200	▲ 163	14	▲ 1,677
	増減率	▲ 7.2	▲ 11.0	▲ 5.9	▲ 25.9	6.4	▲ 7.2	▲ 24.8	▲ 4.8	▲ 11.0	▲ 6.3	▲ 13.9	5.8	▲ 7.4	▲ 13.7	▲ 15.8	▲ 8.6	1.0	▲ 6.5
有効求人	6年度	8,246	2,550	2,967	2,887	1,258	990	1,575	1,314	21,787	26,209	7,629	9,112	8,838	3,564	3,034	4,957	4,052	67,395
	5年度	8,976	2,973	2,940	3,161	1,447	1,169	1,798	1,257	23,721	28,224	9,133	8,815	9,429	4,266	3,435	5,314	4,074	72,690
	増減数	▲ 730	▲ 423	27	▲ 274	▲ 189	▲ 179	▲ 223	57	▲ 1,934	▲ 2,015	▲ 1,504	297	▲ 591	▲ 702	▲ 401	▲ 357	▲ 22	▲ 5,295
	増減率	▲ 8.1	▲ 14.2	0.9	▲ 8.7	▲ 13.1	▲ 15.3	▲ 12.4	4.5	▲ 8.2	▲ 7.1	▲ 16.5	3.4	▲ 6.3	▲ 16.5	▲ 11.7	▲ 6.7	▲ 0.5	▲ 7.3
新規求職	6年度	1,311	501	445	430	250	156	334	206	3,633	4,922	1,825	1,717	1,622	1,054	615	1,216	796	13,767
	5年度	1,414	509	525	438	282	179	324	253	3,924	5,076	1,721	1,768	1,593	980	571	1,205	845	13,759
	増減数	▲ 103	▲ 8	▲ 80	▲ 8	▲ 32	▲ 23	10	▲ 47	▲ 291	▲ 154	104	▲ 51	29	74	44	11	▲ 49	8
	増減率	▲ 7.3	▲ 1.6	▲ 15.2	▲ 1.8	▲ 11.3	▲ 12.8	3.1	▲ 18.6	▲ 7.4	▲ 3.0	6.0	▲ 2.9	1.8	7.6	7.7	0.9	▲ 5.8	0.1
保	6年度	341	112	87	80	43	38	85	45	831	1,396	451	495	427	266	161	342	197	3,735
	5年度	355	118	124	110	45	46	91	70	959	1,489	468	504	436	232	151	330	237	3,847
	増減数	▲ 14	▲ 6	▲ 37	▲ 30	▲ 2	▲ 8	▲ 6	▲ 25	▲ 128	▲ 93	▲ 17	▲ 9	▲ 9	34	10	12	▲ 40	▲ 112
	増減率	▲ 3.9	▲ 5.1	▲ 29.8	▲ 27.3	▲ 4.4	▲ 17.4	▲ 6.6	▲ 35.7	▲ 13.3	▲ 6.2	▲ 3.6	▲ 1.8	▲ 2.1	14.7	6.6	3.6	▲ 16.9	▲ 2.9
有効求職	6年度	6,650	2,464	2,132	1,768	1,111	750	1,623	1,109	17,607	20,777	7,574	6,620	5,776	3,522	2,360	4,889	3,515	55,033
	5年度	6,617	2,198	2,230	1,956	1,121	828	1,529	1,050	17,529	20,232	6,728	6,655	6,005	3,273	2,513	4,741	3,378	53,525
	増減数	33	266	▲ 98	▲ 188	▲ 10	▲ 78	94	59	78	545	846	▲ 35	▲ 229	249	▲ 153	148	137	1,508
	増減率	0.5	12.1	▲ 4.4	▲ 9.6	▲ 0.9	▲ 9.4	6.1	5.6	0.4	2.7	12.6	▲ 0.5	▲ 3.8	7.6	▲ 6.1	3.1	4.1	2.8
保	6年度	2,308	746	772	666	410	253	608	390	6,153	6,865	2,240	2,361	2,005	1,193	745	1,727	1,196	18,332
	5年度	2,312	696	797	725	369	236	529	376	6,040	6,710	2,033	2,345	2,085	1,079	681	1,508	1,100	17,541
	増減数	▲ 4	50	▲ 25	▲ 59	41	17	79	14	113	155	207	16	▲ 80	114	64	219	96	791
	増減率	▲ 0.2	7.2	▲ 3.1	▲ 8.1	11.1	7.2	14.9	3.7	1.9	2.3	10.2	0.7	▲ 3.8	10.6	9.4	14.5	8.7	4.5
紹介件数	6年度	1,363	527	456	458	263	179	294	195	3,735	4,427	1,732	1,554	1,461	858	522	984	734	12,272
	5年度	1,432	546	610	485	285	174	258	208	3,998	4,447	1,604	1,619	1,456	759	509	806	682	11,882
	増減数	▲ 69	▲ 19	▲ 154	▲ 27	▲ 22	5	36	▲ 13	▲ 263	▲ 20	128	▲ 65	5	99	13	178	52	390
	増減率	▲ 4.8	▲ 3.5	▲ 25.2	▲ 5.6	▲ 7.7	2.9	14.0	▲ 6.3	▲ 6.6	▲ 0.4	8.0	▲ 4.0	0.3	13.0	2.6	22.1	7.6	3.3
保	6年度	380	124	138	113	78	49	82	55	1,019	1,145	430	411	340	196	131	278	197	3,128
	5年度	408	140	194	127	56	35	60	40	1,060	1,086	374	464	359	149	93	190	157	2,872
	増減数	▲ 28	▲ 16	▲ 56	▲ 14	22	14	22	15	▲ 41	59	56	▲ 53	▲ 19	47	38	88	40	256
	増減率	▲ 6.9	▲ 11.4	▲ 28.9	▲ 11.0	39.3	40.0	36.7	37.5	▲ 3.9	5.4	15.0	▲ 11.4	▲ 5.3	31.5	40.9	46.3	25.5	8.9
就職件数	6年度	455	195	210	200	170	72	128	95	1,525	1,541	691	655	635	460	254	408	336	4,980
	5年度	492	235	245	192	191	82	115	85	1,637	1,524	703	668	662	427	250	378	328	4,940
	増減数	▲ 37	▲ 40	▲ 35	8	▲ 21	▲ 10	13	10	▲ 112	17	▲ 12	▲ 13	▲ 27	33	4	30	8	40
	増減率	▲ 7.5	▲ 17.0	▲ 14.3	4.2	▲ 11.0	▲ 12.2	11.3	11.8	▲ 6.8	1.1	▲ 1.7	▲ 1.9	▲ 4.1	7.7	1.6	7.9	2.4	0.8
保	6年度	143	63	70	52	35	15	39	24	441	407	208	208	177	114	64	135	83	1,396
	5年度	134	74	84	51	38	19	37	23	460	375	198	225	170	93	63	101	83	1,308
	増減数	9	▲ 11	▲ 14	1	▲ 3	▲ 4	2	1	▲ 19	32	10	▲ 17	7	21	1	34	0	88
	増減率	6.7	▲ 14.9	▲ 16.7	2.0	▲ 7.9	▲ 21.1	5.4	4.3	▲ 4.1	8.5	5.1	▲ 7.6	4.1	22.6	1.6	33.7	0.0	6.7

求人倍率

求人倍率増減P（対前年同月比）

新規求人倍率	2.12	1.76	2.34	2.28	1.87	2.46	1.48	1.84	2.04
有効求人倍率	1.24	1.03	1.39	1.63	1.13	1.32	0.97	1.18	1.24

0.00	▲ 0.18	0.23	▲ 0.74	0.31	0.15	▲ 0.55	0.26	▲ 0.08
▲ 0.12	▲ 0.32	0.07	0.01	▲ 0.16	▲ 0.09	▲ 0.21	▲ 0.02	▲ 0.11

若年者・中高年齢者の職業紹介状況 常用（パートを含む）

令和6年6月分

山形労働局

項 目	新規求職申込件数				月間有効求職者数				紹介件数				就職件数				就職率				
	35歳未満		45歳以上		35歳未満		45歳以上		35歳未満		45歳以上		35歳未満		45歳以上		35歳未満		45歳以上		
	前年同月比	前年同月比	前年同月比	前年同月比	前年同月比	前年同月比	前年同月比	前年同月比	前年同月比	前年同月比	前年同月比	前年同月比	前年同月比	前年同月比	前年同月比	前年同月比	前年同月比	前年同月比	前年同月比	前年同月比	
平成31年度平均	1,473	▲ 8.8	2,159	6.5	5,329	▲ 4.0	8,591	9.2	1,766	▲ 8.3	2,450	6.5	591	▲ 10.9	811	3.7	40.1	▲ 1.0	37.6	▲ 1.0	
令和2年度平均	1,278	▲ 13.3	2,109	▲ 2.4	4,974	▲ 6.7	9,418	9.6	1,503	▲ 14.9	2,126	▲ 13.2	470	▲ 20.4	653	▲ 19.5	36.8	▲ 3.3	31.0	▲ 6.6	
令和3年度平均	1,221	▲ 4.4	2,044	▲ 3.1	4,734	▲ 4.8	9,064	▲ 3.8	1,301	▲ 13.4	1,939	▲ 8.8	466	▲ 1.0	657	0.6	38.1	1.3	32.1	1.1	
令和4年度平均	1,179	▲ 3.4	2,087	2.1	4,574	▲ 3.4	8,651	▲ 4.6	1,132	▲ 13.0	1,872	▲ 3.5	447	▲ 4.0	728	10.9	37.9	▲ 0.2	34.9	2.8	
令和5年度平均	1,136	▲ 3.7	2,244	7.5	4,512	▲ 1.4	9,188	6.2	1,053	▲ 7.0	1,959	4.6	406	▲ 9.2	751	3.1	35.7	▲ 2.2	33.5	▲ 1.4	
令和5年度累計	3,618	▲ 6.8	7,476	5.6	14,018	▲ 3.9	29,277	1.4	3,253	▲ 11.1	5,560	▲ 0.0	1,292	▲ 11.4	2,314	3.0	35.7	▲ 1.8	31.0	▲ 0.7	
令和6年度累計	3,405	▲ 5.9	7,671	2.6	13,606	▲ 2.9	31,040	6.0	2,980	▲ 8.4	6,133	10.3	1,192	▲ 7.7	2,406	4.0	35.0	▲ 0.7	31.4	0.4	
前々年同月	1,133	-	1,809	-	4,822	-	9,298	-	1,154	-	1,712	-	514	-	711	-	45.4	-	39.3	-	
令和5年	5月	1,188	▲ 5.6	2,196	8.2	4,717	▲ 4.6	9,786	0.6	1,078	▲ 9.1	1,814	2.9	401	▲ 8.0	697	▲ 2.0	33.8	▲ 0.9	31.7	▲ 3.3
	6月	1,111	▲ 1.9	1,985	9.7	4,601	▲ 4.6	9,556	2.8	1,130	▲ 2.1	1,836	7.2	427	▲ 16.9	753	5.9	38.4	▲ 7.0	37.9	▲ 1.4
令和5年	7月	1,007	▲ 8.0	1,899	8.6	4,391	▲ 4.9	8,746	3.0	927	▲ 18.4	1,652	6.5	408	▲ 8.7	623	11.1	40.5	▲ 0.3	32.8	0.7
	8月	1,143	▲ 0.4	1,845	7.6	4,448	▲ 2.9	8,629	4.3	992	▲ 12.0	1,620	▲ 3.2	314	▲ 20.7	607	5.6	27.5	▲ 7.0	32.9	▲ 0.6
	9月	1,181	▲ 2.3	1,994	8.7	4,592	▲ 0.8	8,756	6.5	1,143	2.4	1,791	▲ 2.9	415	▲ 10.6	669	▲ 1.9	35.1	▲ 3.3	33.6	▲ 3.6
	10月	1,250	8.8	2,059	10.8	4,747	2.9	8,860	8.1	1,103	4.9	1,835	12.5	423	1.4	719	11.6	33.8	▲ 2.5	34.9	0.3
	11月	953	▲ 3.1	1,909	12.8	4,505	2.8	8,688	10.1	924	3.1	1,583	10.0	371	▲ 1.3	672	8.7	38.9	0.6	35.2	▲ 1.3
令和5年	12月	828	▲ 1.0	1,843	18.1	4,139	2.4	8,389	13.3	806	1.5	1,446	29.9	368	4.0	580	15.8	44.4	2.1	31.5	▲ 0.6
令和6年	1月	1,216	▲ 1.1	2,486	16.2	4,153	▲ 1.1	8,804	14.4	967	▲ 9.3	1,860	20.2	293	▲ 9.8	541	23.0	24.1	▲ 2.3	21.8	1.2
	2月	1,242	▲ 5.4	2,846	▲ 1.1	4,465	0.2	9,805	9.4	1,304	▲ 0.5	3,224	1.5	402	▲ 15.4	796	15.7	32.4	▲ 3.8	28.0	4.1
令和6年	3月	1,191	▲ 8.7	2,571	1.3	4,685	▲ 2.1	10,307	5.1	1,214	▲ 15.0	2,936	0.2	585	▲ 10.7	1,487	▲ 16.6	49.1	▲ 1.1	57.8	▲ 12.4
	4月	1,285	▲ 2.6	3,442	4.5	4,586	▲ 2.4	10,678	7.5	1,042	▲ 0.3	2,236	17.1	411	▲ 11.4	891	3.1	32.0	▲ 3.2	25.9	▲ 0.3
	5月	1,139	▲ 4.1	2,311	5.2	4,601	▲ 2.5	10,485	7.1	1,023	▲ 5.1	2,068	14.0	418	4.2	789	13.2	36.7	2.9	34.1	2.4
	6月	981	▲ 11.7	1,918	▲ 3.4	4,419	▲ 4.0	9,877	3.4	915	▲ 19.0	1,829	▲ 0.4	363	▲ 15.0	726	▲ 3.6	37.0	▲ 1.4	37.9	0.0
内 訳	山形	388	▲ 11.6	666	1.5	1,798	▲ 5.8	3,568	6.8	355	▲ 17.2	683	11.8	114	▲ 14.9	205	2.5	29.4	▲ 1.1	30.8	0.3
	米沢	128	▲ 2.3	282	4.4	590	9.3	1,473	14.1	128	▲ 5.9	273	▲ 6.5	51	▲ 26.1	89	▲ 19.1	39.8	▲ 12.9	31.6	▲ 9.1
	酒田	118	▲ 22.4	236	▲ 10.9	551	▲ 6.5	1,203	▲ 3.8	96	▲ 43.5	218	▲ 22.1	47	▲ 33.8	92	▲ 14.0	39.8	▲ 6.9	39.0	▲ 1.4
	鶴岡	114	0.0	230	▲ 6.9	462	▲ 3.5	950	▲ 15.0	101	▲ 19.2	217	0.5	45	7.1	91	1.1	39.5	2.7	39.6	3.2
	新庄	55	▲ 27.6	154	▲ 3.1	227	▲ 8.8	677	2.9	72	▲ 14.3	132	▲ 4.3	24	▲ 41.5	119	▲ 0.8	43.6	▲ 10.3	77.3	1.8
	長井	35	▲ 20.5	90	▲ 18.9	171	▲ 8.1	466	▲ 9.9	38	▲ 9.5	102	1.0	23	27.8	31	▲ 11.4	65.7	24.8	34.4	2.9
	村山	85	2.4	164	8.6	382	▲ 0.5	896	14.3	82	▲ 5.7	115	19.8	40	29.0	51	6.3	47.1	9.8	31.1	▲ 0.7
寒河江	58	▲ 19.4	96	▲ 23.8	238	▲ 10.5	644	7.9	43	▲ 24.6	89	▲ 12.7	19	▲ 9.5	48	11.6	32.8	3.6	50.0	15.9	

# 正社員に係る職業紹介状況

令和6年6月分 山形労働局

項目	新規求職申込件数		月間有効求職者数		新規求人数						月間有効求人数		有効求人倍率		就職件数		就職率%		充足率%			
	パートを除く常用		パートを除く常用		正社員	非正社員	正社員	非正社員	正社員		正社員		正社員		正社員		正社員					
	前年同月比	前年同月比	前年同月比	前年同月比	前年同月比	前年同月比	構成比	前年同月差	前年同月比	前年同月差	前年同月比	前年同月差	前年同月比	前年同月差	前年同月比	前年同月差						
平成31年度平均	3,179	▲ 2.5	11,555	0.3	4,348	5,063	▲ 5.6	▲ 9.8	46.2	1.1	12,280	▲ 4.5	1.06	▲ 0.06	860	▲ 7.1	27.0	▲ 1.4	19.2	▲ 0.5		
令和2年度平均	2,889	▲ 9.1	11,834	2.4	3,634	3,772	▲ 16.4	▲ 25.5	49.1	2.9	10,126	▲ 17.5	0.86	▲ 0.20	675	▲ 21.5	23.4	▲ 3.6	18.2	▲ 1.0		
令和3年度平均	2,748	▲ 4.9	10,934	▲ 7.6	4,234	4,280	16.5	13.5	49.7	0.6	11,940	17.9	1.09	0.23	693	2.6	25.2	1.8	16.3	▲ 1.9		
令和4年度平均	2,706	▲ 1.5	10,384	▲ 5.0	4,631	4,693	9.4	9.6	49.7	0.0	13,325	11.6	1.28	0.19	698	0.8	25.8	0.6	14.8	▲ 1.5		
令和5年度平均	2,750	1.6	10,711	3.1	4,264	4,179	▲ 7.9	▲ 11.0	50.5	0.8	12,337	▲ 7.4	1.15	▲ 0.13	709	1.6	25.8	0.0	16.1	1.3		
令和5年度累計	8,474	▲ 1.8	32,445	▲ 2.1	12,847	12,789	▲ 8.9	▲ 7.2	50.1	▲ 0.5	37,356	▲ 4.6	1.15	▲ 0.03	2,173	1.1	25.6	0.7	16.4	1.2		
令和6年度累計	8,370	▲ 1.2	33,220	2.4	12,118	11,841	▲ 5.7	▲ 7.4	50.6	0.5	35,168	▲ 5.9	1.06	▲ 0.09	2,082	▲ 4.2	24.9	▲ 0.7	16.7	0.3		
前々年同月	2,454	-	10,748	-	5,065	4,399	-	-	53.5	-	13,550	-	1.26	-	736	-	30.0	-	14.4	-		
令和5年	5月	2,726	▲ 0.5	10,825	▲ 3.4	3,998	4,067	▲ 6.8	▲ 13.2	49.6	1.8	12,399	▲ 4.1	1.15	0.00	702	4.2	25.8	1.2	17.1	1.5	
	6月	2,559	4.3	10,591	▲ 1.5	4,241	4,087	▲ 16.3	▲ 7.1	50.9	▲ 2.6	12,316	▲ 9.1	1.16	▲ 0.10	697	▲ 5.3	27.2	▲ 2.8	15.9	1.5	
	7月	2,519	3.7	10,313	0.7	4,492	4,009	▲ 5.3	▲ 12.5	52.8	1.9	12,281	▲ 9.3	1.19	▲ 0.13	669	▲ 2.6	26.6	▲ 1.7	14.2	0.2	
	8月	2,589	1.7	10,419	2.3	3,971	4,012	▲ 13.4	▲ 15.5	49.7	0.6	12,208	▲ 11.5	1.17	▲ 0.18	596	▲ 3.6	23.0	▲ 1.3	14.6	1.5	
	9月	2,699	5.0	10,710	5.0	4,630	4,295	▲ 8.2	▲ 2.8	51.9	▲ 1.4	12,623	▲ 8.5	1.18	▲ 0.17	692	▲ 6.1	25.6	▲ 3.1	14.7	0.0	
	10月	2,787	11.2	10,873	7.2	4,653	4,073	▲ 4.3	▲ 18.1	53.3	3.8	12,739	▲ 8.8	1.17	▲ 0.21	789	11.9	28.3	0.2	16.3	2.0	
	11月	2,330	4.3	10,496	8.6	3,467	3,740	▲ 15.7	▲ 20.3	48.1	1.4	12,087	▲ 9.7	1.15	▲ 0.23	689	2.2	29.6	▲ 0.6	18.7	2.6	
	12月	2,247	8.9	10,000	11.0	4,407	3,789	▲ 4.1	▲ 2.7	53.8	▲ 0.3	12,061	▲ 7.2	1.21	▲ 0.23	662	12.0	29.5	0.9	14.4	2.0	
	令和6年	1月	3,076	7.4	10,290	7.7	4,694	4,210	▲ 4.7	▲ 12.8	52.7	2.2	12,046	▲ 8.5	1.17	▲ 0.21	564	1.6	18.3	▲ 1.1	11.5	0.7
		2月	3,237	▲ 8.7	11,247	3.6	3,741	4,880	▲ 10.2	▲ 10.1	43.4	0.0	12,347	▲ 5.7	1.10	▲ 0.11	721	1.8	22.3	2.3	18.3	1.3
3月		3,039	▲ 1.4	11,737	1.1	4,265	4,346	▲ 4.0	▲ 12.4	49.5	2.3	12,295	▲ 5.5	1.05	▲ 0.07	955	0.3	31.4	0.5	22.5	1.5	
4月		3,340	4.7	11,418	3.5	4,330	4,217	▲ 6.0	▲ 9.0	50.7	0.8	11,829	▲ 6.4	1.04	▲ 0.11	730	▲ 5.7	21.9	▲ 2.4	16.5	0.3	
5月		2,687	▲ 1.4	11,180	3.3	3,739	4,260	▲ 6.5	4.7	46.7	▲ 2.9	11,769	▲ 5.1	1.05	▲ 0.10	729	3.8	27.1	1.3	18.7	1.6	
6月		2,343	▲ 8.4	10,622	0.3	4,049	3,364	▲ 4.5	▲ 17.7	54.6	3.7	11,570	▲ 6.1	1.09	▲ 0.07	623	▲ 10.6	26.6	▲ 0.6	15.1	▲ 0.8	
内訳	山形	844	▲ 8.3	4,134	▲ 0.3	1,477	1,305	▲ 1.5	▲ 12.8	53.1	3.0	4,198	▲ 4.1	1.02	▲ 0.04	171	▲ 15.8	20.3	▲ 1.8	12.4	▲ 0.7	
	米沢	353	5.1	1,479	14.4	580	301	9.4	▲ 34.6	65.8	12.3	1,620	▲ 6.1	1.10	▲ 0.23	106	▲ 12.4	30.0	▲ 6.0	17.2	▲ 4.3	
	酒田	281	▲ 19.7	1,236	▲ 7.8	520	522	▲ 11.6	0.6	49.9	▲ 3.2	1,432	▲ 5.0	1.16	0.04	95	▲ 17.4	33.8	0.9	15.2	▲ 2.3	
	鶴岡	260	▲ 7.8	1,053	▲ 6.6	520	461	▲ 10.2	▲ 38.0	53.0	9.2	1,533	▲ 2.5	1.46	0.06	93	17.7	35.8	7.8	19.2	2.6	
	新庄	143	▲ 18.3	632	▲ 5.4	250	218	3.3	10.1	53.4	▲ 1.6	656	▲ 12.1	1.04	▲ 0.08	39	▲ 25.0	27.3	▲ 2.4	12.8	▲ 6.6	
	長井	109	▲ 6.0	454	▲ 3.6	284	100	12.3	▲ 37.9	74.0	12.9	682	▲ 16.9	1.50	▲ 0.24	28	▲ 28.2	25.7	▲ 7.9	9.5	▲ 5.1	
	村山	212	▲ 2.8	958	3.8	214	281	▲ 31.6	▲ 18.6	43.2	▲ 4.4	742	▲ 14.4	0.77	▲ 0.17	59	13.5	27.8	3.9	23.8	10.1	
	寒河江	141	▲ 13.0	676	9.0	204	176	▲ 13.6	8.0	53.7	▲ 5.4	707	1.1	1.05	▲ 0.08	32	▲ 11.1	22.7	0.5	19.6	2.7	

注) 1. 正社員の有効求人倍率は、正社員の月間有効求人数をパートタイムを除く常用の月間有効求職者数で除して算出しているが、パートタイムを除く常用の月間有効求職者数には、派遣労働者や契約社員を希望する者も含まれるため、厳密な意味での正社員有効求人倍率より低い値となる。

2. 充足率=充足数/新規求人数×100。

# 地域別一般職業紹介状況（パートタイムを含む）

令和6年6月分

[6月]

[6月・累計]

山形労働局

		村山	置賜	庄内	最上	県計	村山	置賜	庄内	最上	県計
新規求人	6年度	3,657	1,265	2,023	468	7,413	12,305	3,755	6,500	1,399	23,959
	5年度	4,054	1,404	2,430	440	8,328	13,063	4,387	6,564	1,622	25,636
	増減数	▲ 397	▲ 139	▲ 407	28	▲ 915	▲ 758	▲ 632	▲ 64	▲ 223	▲ 1,677
	増減率	▲ 9.8	▲ 9.9	▲ 16.7	6.4	▲ 11.0	▲ 5.8	▲ 14.4	▲ 1.0	▲ 13.7	▲ 6.5
有効求人	6年度	11,135	3,540	5,854	1,258	21,787	35,218	10,663	17,950	3,564	67,395
	5年度	12,031	4,142	6,101	1,447	23,721	37,612	12,568	18,244	4,266	72,690
	増減数	▲ 896	▲ 602	▲ 247	▲ 189	▲ 1,934	▲ 2,394	▲ 1,905	▲ 294	▲ 702	▲ 5,295
	増減率	▲ 7.4	▲ 14.5	▲ 4.0	▲ 13.1	▲ 8.2	▲ 6.4	▲ 15.2	▲ 1.6	▲ 16.5	▲ 7.3
新規求職	6年度	1,851	657	875	250	3,633	6,934	2,440	3,339	1,054	13,767
	5年度	1,991	688	963	282	3,924	7,126	2,292	3,361	980	13,759
	増減数	▲ 140	▲ 31	▲ 88	▲ 32	▲ 291	▲ 192	148	▲ 22	74	8
	増減率	▲ 7.0	▲ 4.5	▲ 9.1	▲ 11.3	▲ 7.4	▲ 2.7	6.5	▲ 0.7	7.6	0.1
保	6年度	471	150	167	43	831	1,935	612	922	266	3,735
	5年度	516	164	234	45	959	2,056	619	940	232	3,847
	増減数	▲ 45	▲ 14	▲ 67	▲ 2	▲ 128	▲ 121	▲ 7	▲ 18	34	▲ 112
	増減率	▲ 8.7	▲ 8.5	▲ 28.6	▲ 4.4	▲ 13.3	▲ 5.9	▲ 1.1	▲ 1.9	14.7	▲ 2.9
有効求職	6年度	9,382	3,214	3,900	1,111	17,607	29,181	9,934	12,396	3,522	55,033
	5年度	9,196	3,026	4,186	1,121	17,529	28,351	9,241	12,660	3,273	53,525
	増減数	186	188	▲ 286	▲ 10	78	830	693	▲ 264	249	1,508
	増減率	2.0	6.2	▲ 6.8	▲ 0.9	0.4	2.9	7.5	▲ 2.1	7.6	2.8
保	6年度	3,306	999	1,438	410	6,153	9,788	2,985	4,366	1,193	18,332
	5年度	3,217	932	1,522	369	6,040	9,318	2,714	4,430	1,079	17,541
	増減数	89	67	▲ 84	41	113	470	271	▲ 64	114	791
	増減率	2.8	7.2	▲ 5.5	11.1	1.9	5.0	10.0	▲ 1.4	10.6	4.5
紹介件数	6年度	1,852	706	914	263	3,735	6,145	2,254	3,015	858	12,272
	5年度	1,898	720	1,095	285	3,998	5,935	2,113	3,075	759	11,882
	増減数	▲ 46	▲ 14	▲ 181	▲ 22	▲ 263	210	141	▲ 60	99	390
	増減率	▲ 2.4	▲ 1.9	▲ 16.5	▲ 7.7	▲ 6.6	3.5	6.7	▲ 2.0	13.0	3.3
保	6年度	517	173	251	78	1,019	1,620	561	751	196	3,128
	5年度	508	175	321	56	1,060	1,433	467	823	149	2,872
	増減数	9	▲ 2	▲ 70	22	▲ 41	187	94	▲ 72	47	256
	増減率	1.8	▲ 1.1	▲ 21.8	39.3	▲ 3.9	13.0	20.1	▲ 8.7	31.5	8.9
就職件数	6年度	678	267	410	170	1,525	2,285	945	1,290	460	4,980
	5年度	692	317	437	191	1,637	2,230	953	1,330	427	4,940
	増減数	▲ 14	▲ 50	▲ 27	▲ 21	▲ 112	55	▲ 8	▲ 40	33	40
	増減率	▲ 2.0	▲ 15.8	▲ 6.2	▲ 11.0	▲ 6.8	2.5	▲ 0.8	▲ 3.0	7.7	0.8
保	6年度	206	78	122	35	441	625	272	385	114	1,396
	5年度	194	93	135	38	460	559	261	395	93	1,308
	増減数	12	▲ 15	▲ 13	▲ 3	▲ 19	66	11	▲ 10	21	88
	増減率	6.2	▲ 16.1	▲ 9.6	▲ 7.9	▲ 4.1	11.8	4.2	▲ 2.5	22.6	6.7

求人倍率

求人倍率増減P（対前年同月比）

新規求人倍率	1.98	1.93	2.31	1.87	2.04	▲ 0.06	▲ 0.11	▲ 0.21	0.31	▲ 0.08
有効求人倍率	1.19	1.10	1.50	1.13	1.24	▲ 0.12	▲ 0.27	0.04	▲ 0.16	▲ 0.11

# 雇用保険業務状況 1

令和6年6月分

山形労働局

項目	適用事業所数		被保険者数		資格喪失者数		離職票交付枚数		基本手当 基本分						高齢者給付金		特例一時金				
									支給資格決定件数		初回受給者数		受給者実人員		給付額		受給者数		受給者数		
年月		対前年比		前年同月比		前年同月比		前年同月比		前年同月比		前年同月比		前年同月比	(千円)	前年同月比		前年同月比		前年同月比	
平成31年度	19,894	▲ 0.6	324,456	▲ 0.3	50,643	1.3	39,139	2.8	13,135	7.2	10,146	10.5	41,810	8.0	4,839,816	9.0	2,855	15.2	1,180	▲ 8.5	
令和2年度	19,999	0.5	322,945	▲ 0.5	45,650	▲ 9.9	35,633	▲ 9.0	12,781	▲ 2.7	11,328	11.6	49,598	18.6	5,936,454	22.7	3,536	23.9	1,062	▲ 10.0	
令和3年度	19,995	▲ 0.0	320,977	▲ 0.6	45,787	0.3	35,356	▲ 0.8	11,491	▲ 10.1	9,517	▲ 16.0	41,548	▲ 16.2	4,889,628	▲ 17.6	3,396	▲ 4.0	975	▲ 8.2	
令和4年度	19,891	▲ 0.5	319,228	▲ 0.5	47,303	3.3	35,960	1.7	11,300	▲ 1.7	9,162	▲ 3.7	37,565	▲ 9.6	4,410,568	▲ 9.8	3,652	7.5	914	▲ 6.3	
令和5年度	19,727	▲ 0.8	315,720	▲ 1.1	47,883	1.2	37,202	3.5	11,954	5.8	9,926	8.3	41,061	9.3	4,965,011	12.6	3,999	9.5	862	▲ 5.7	
令和4年 6月	19,998	▲ 0.0	322,825	▲ 0.6	3,036	5.6	2,266	6.7	876	▲ 5.1	863	▲ 28.6	3,366	▲ 21.6	407,976	▲ 24.1	299	9.9	85	▲ 9.6	
7月	20,000	▲ 0.1	322,706	▲ 0.6	3,408	4.7	2,464	▲ 0.4	789	▲ 7.3	896	13.4	3,565	▲ 14.4	398,683	▲ 23.6	273	23.5	33	50.0	
8月	20,006	▲ 0.1	322,426	▲ 0.6	3,058	2.5	2,340	2.2	808	1.8	766	26.6	3,756	▲ 6.4	464,498	▲ 3.5	216	17.4	3	▲ 40.0	
9月	19,908	▲ 0.0	322,194	▲ 0.5	3,193	0.4	2,441	▲ 0.3	793	▲ 9.7	646	7.5	3,437	▲ 5.4	416,464	▲ 7.2	216	0.0	0	-	
10月	19,916	▲ 0.1	321,454	▲ 0.6	4,181	16.4	3,082	12.9	970	5.7	635	7.4	3,176	▲ 1.8	355,062	▲ 2.3	234	▲ 6.4	21	▲ 32.3	
11月	19,921	▲ 0.2	321,423	▲ 0.5	3,260	3.0	2,313	▲ 6.5	846	4.3	741	▲ 3.6	2,911	▲ 8.1	346,871	▲ 1.6	233	▲ 5.3	21	40.0	
12月	19,934	▲ 0.3	320,764	▲ 0.6	3,373	7.5	2,609	6.9	677	▲ 2.2	669	▲ 6.4	2,811	▲ 6.7	321,270	▲ 6.7	238	1.7	132	▲ 12.0	
令和5年 1月	19,914	▲ 0.3	319,336	▲ 0.7	4,059	4.6	3,103	2.8	914	5.3	651	16.0	2,859	▲ 4.8	356,785	2.3	260	30.0	237	▲ 9.5	
2月	19,887	▲ 0.5	319,509	▲ 0.8	2,834	10.1	2,206	10.8	836	18.6	672	3.2	2,800	▲ 3.2	309,545	▲ 1.0	308	24.2	135	▲ 21.5	
3月	19,891	▲ 0.5	319,228	▲ 0.5	3,549	▲ 3.7	2,791	▲ 1.0	871	▲ 1.2	706	15.5	2,933	1.7	378,324	▲ 0.4	258	35.8	36	38.5	
4月	19,871	▲ 0.7	318,576	▲ 0.6	9,934	1.0	7,894	1.9	1,670	▲ 0.5	754	▲ 5.0	2,772	▲ 0.2	304,389	0.1	492	10.1	37	8.8	
5月	19,859	▲ 0.7	320,280	▲ 0.6	3,718	5.6	2,733	5.1	1,243	0.1	1,249	11.2	3,369	6.1	393,547	12.1	789	17.8	161	▲ 9.0	
6月	19,850	▲ 0.7	320,674	▲ 0.7	3,087	1.7	2,384	5.2	994	13.5	893	3.5	3,477	3.3	418,140	2.5	349	16.7	73	▲ 14.1	
7月	19,854	▲ 0.7	320,322	▲ 0.7	3,412	0.1	2,542	3.2	855	8.4	935	4.4	3,703	3.9	408,042	2.3	270	▲ 1.1	28	▲ 15.2	
8月	19,859	▲ 0.7	319,959	▲ 0.8	3,323	8.7	2,519	7.6	962	19.1	882	15.1	3,827	1.9	522,898	12.6	190	▲ 12.0	5	66.7	
9月	19,757	▲ 0.8	319,449	▲ 0.9	3,425	7.3	2,720	11.4	908	14.5	701	8.5	3,688	7.3	447,727	7.5	232	7.4	0	-	
10月	19,768	▲ 0.7	318,902	▲ 0.8	3,831	▲ 8.4	3,001	▲ 2.6	1,098	13.2	810	27.6	3,730	17.4	450,057	26.8	228	▲ 2.6	22	4.8	
11月	19,774	▲ 0.7	318,563	▲ 0.9	3,452	5.9	2,673	15.6	852	0.7	843	13.8	3,413	17.2	427,108	23.1	271	16.3	22	4.8	
12月	19,747	▲ 0.9	318,259	▲ 0.8	3,088	▲ 8.4	2,349	▲ 10.0	668	▲ 1.3	701	4.8	3,284	16.8	373,460	16.2	268	12.6	80	▲ 39.4	
令和6年 1月	19,740	▲ 0.9	316,614	▲ 0.9	4,027	▲ 0.8	3,215	3.6	1,000	9.4	742	14.0	3,313	15.9	435,795	22.1	279	7.3	295	24.5	
2月	19,730	▲ 0.8	316,612	▲ 0.9	3,142	10.9	2,450	11.1	837	0.1	785	16.8	3,302	17.9	398,191	28.6	342	11.0	112	▲ 17.0	
3月	19,727	▲ 0.8	315,720	▲ 1.1	3,444	▲ 3.0	2,722	▲ 2.5	867	▲ 0.5	631	▲ 10.6	3,183	8.5	385,657	1.9	289	12.0	27	▲ 25.0	
4月	19,701	▲ 0.9	314,828	▲ 1.2	9,645	▲ 2.9	7,718	▲ 2.2	1,693	1.4	807	7.0	3,276	18.2	368,769	21.2	569	15.7	29	▲ 21.6	
5月	19,675	▲ 0.9	316,198	▲ 1.3	3,700	▲ 0.5	2,783	1.8	1,359	9.3	1,219	▲ 2.4	3,571	6.0	449,983	14.3	694	▲ 12.0	145	▲ 9.9	
6月	19,684	▲ 0.8	316,345	▲ 1.3	2,871	▲ 7.0	2,190	▲ 8.1	819	▲ 17.6	836	▲ 6.4	3,616	4.0	409,526,753	▲ 2.1	287	▲ 17.8	90	23.3	
内 訳	山形	6,893	▲ 0.4	122,053	▲ 0.7	1,162	▲ 1.1	885	▲ 2.3	305	▲ 9.5	266	▲ 10.1	1,195	2.9	139,749,047	▲ 0.7	104	▲ 1.0	15	36.4
	米沢	2,751	▲ 0.3	41,172	▲ 1.1	358	▲ 11.6	263	▲ 17.8	122	▲ 13.5	111	▲ 19.6	498	7.8	54,086,118	▲ 7.4	35	▲ 20.5	0	-
	酒田	2,372	▲ 1.3	38,857	▲ 1.3	352	▲ 11.6	275	▲ 9.2	96	▲ 25.6	94	▲ 21.0	434	▲ 10.0	48,395,445	▲ 16.7	33	▲ 31.3	10	150.0
	鶴岡	2,428	▲ 1.5	38,876	▲ 2.5	330	▲ 23.6	263	▲ 20.5	79	▲ 36.3	91	▲ 13.3	425	▲ 3.2	49,310,619	▲ 7.5	27	▲ 32.5	10	100.0
	新庄	1,353	▲ 2.6	17,034	▲ 1.6	134	▲ 18.3	97	▲ 21.8	39	▲ 39.1	85	23.2	270	8.0	28,806,811	▲ 1.7	23	▲ 36.1	26	18.2
	長井	1,036	0.2	15,371	▲ 1.4	119	16.7	85	9.0	39	▲ 11.4	34	▲ 20.9	161	3.2	18,015,595	▲ 1.7	14	▲ 6.7	4	33.3
	村山	1,496	▲ 1.3	23,621	▲ 3.4	223	▲ 12.5	184	▲ 4.2	83	10.7	100	63.9	381	28.3	42,604,351	21.6	21	▲ 38.2	22	▲ 12.0
寒河江	1,355	▲ 0.4	19,361	▲ 1.1	193	23.7	138	6.2	56	▲ 30.0	55	▲ 11.3	252	10.0	28,558,767	15.5	30	11.1	3	0.0	
局																					

注) 年度の適用事業所数・被保険者数は年度末(3月末)の数値、他の項目は各月の数値を積み上げたものである。  
 被保険者数・資格喪失者数・離職票交付枚数は短期特例を含む全被保険者である。  
 基本手当の給付額の当該月の欄(県・安定所別)は円単位である。



月別・公共職業安定所別 有効求人倍率推移（新規学卒を除きパートタイムを含む）

令和6年6月分

山形労働局

安定所 年月	県		山形		米沢		酒田		鶴岡		新庄		長井		村山		寒河江	
	一般	常用	一般	常用	一般	常用	一般	常用	一般	常用	一般	常用	一般	常用	一般	常用	一般	常用
平成31年度	1.47	1.38	1.58	1.48	1.16	1.09	1.66	1.56	1.61	1.54	1.17	1.17	1.43	1.40	1.53	1.29	1.14	1.10
令和2年度	1.11	1.04	1.13	1.06	0.86	0.83	1.35	1.27	1.37	1.29	1.05	1.05	1.13	1.11	1.00	0.88	0.77	0.75
令和3年度	1.35	1.25	1.30	1.20	1.18	1.14	1.64	1.51	1.68	1.57	1.10	1.10	1.42	1.41	1.41	1.15	1.02	0.96
令和4年度	1.57	1.47	1.60	1.50	1.48	1.43	1.72	1.60	1.82	1.69	1.25	1.25	1.76	1.73	1.29	1.11	1.35	1.24
令和5年度	1.38	1.30	1.42	1.34	1.31	1.26	1.42	1.30	1.63	1.56	1.28	1.27	1.33	1.32	1.10	0.94	1.28	1.17
令和4年 6月	1.48	1.38	1.47	1.38	1.32	1.27	1.61	1.53	1.80	1.63	1.14	1.16	2.09	2.05	1.29	1.06	1.27	1.12
7月	1.58	1.47	1.53	1.44	1.48	1.42	1.80	1.64	1.97	1.78	1.29	1.27	2.10	2.07	1.33	1.09	1.27	1.14
8月	1.66	1.55	1.69	1.60	1.51	1.46	1.87	1.72	1.97	1.78	1.47	1.37	1.91	1.87	1.32	1.13	1.34	1.22
9月	1.66	1.56	1.69	1.61	1.55	1.50	1.95	1.80	1.87	1.72	1.36	1.27	1.81	1.77	1.30	1.11	1.48	1.35
10月	1.68	1.58	1.76	1.66	1.59	1.54	1.90	1.78	1.78	1.64	1.37	1.32	1.75	1.69	1.25	1.15	1.61	1.46
11月	1.69	1.56	1.79	1.65	1.57	1.49	1.92	1.79	1.89	1.73	1.30	1.25	1.58	1.52	1.30	1.13	1.54	1.38
12月	1.74	1.62	1.87	1.71	1.64	1.57	1.92	1.81	1.94	1.82	1.28	1.31	1.64	1.65	1.25	1.10	1.55	1.42
令和5年 1月	1.68	1.59	1.79	1.67	1.55	1.49	1.74	1.63	1.92	1.86	1.35	1.41	1.62	1.62	1.32	1.17	1.53	1.43
2月	1.52	1.47	1.55	1.49	1.56	1.52	1.50	1.42	1.74	1.69	1.39	1.45	1.56	1.61	1.23	1.15	1.42	1.35
3月	1.45	1.38	1.49	1.42	1.50	1.45	1.39	1.28	1.66	1.62	1.25	1.25	1.47	1.47	1.22	1.10	1.27	1.19
4月	1.37	1.29	1.42	1.34	1.36	1.32	1.33	1.22	1.59	1.52	1.28	1.31	1.32	1.32	1.07	0.95	1.23	1.08
5月	1.35	1.26	1.40	1.30	1.36	1.32	1.32	1.22	1.51	1.47	1.34	1.41	1.37	1.35	1.12	0.91	1.18	1.00
6月	1.35	1.27	1.36	1.28	1.35	1.32	1.32	1.24	1.62	1.52	1.29	1.31	1.41	1.41	1.18	0.94	1.20	1.07
7月	1.41	1.33	1.41	1.36	1.41	1.36	1.41	1.29	1.63	1.49	1.34	1.33	1.48	1.49	1.21	1.00	1.25	1.14
8月	1.43	1.34	1.47	1.40	1.39	1.32	1.43	1.31	1.68	1.57	1.41	1.32	1.27	1.26	1.17	1.01	1.28	1.18
9月	1.44	1.36	1.48	1.41	1.42	1.36	1.41	1.28	1.69	1.61	1.51	1.43	1.24	1.22	1.12	0.98	1.36	1.25
10月	1.41	1.33	1.46	1.39	1.27	1.23	1.41	1.32	1.69	1.59	1.31	1.28	1.20	1.17	1.16	0.98	1.53	1.37
11月	1.38	1.29	1.40	1.30	1.27	1.22	1.45	1.35	1.69	1.58	1.19	1.17	1.30	1.26	1.08	0.94	1.41	1.28
12月	1.42	1.34	1.51	1.41	1.37	1.31	1.56	1.41	1.58	1.57	1.18	1.20	1.33	1.34	1.05	0.91	1.30	1.20
令和6年 1月	1.37	1.30	1.43	1.33	1.29	1.25	1.49	1.36	1.66	1.67	1.21	1.26	1.26	1.26	1.00	0.89	1.28	1.23
2月	1.35	1.28	1.40	1.31	1.20	1.17	1.51	1.34	1.64	1.63	1.18	1.18	1.38	1.36	1.01	0.89	1.22	1.17
3月	1.29	1.21	1.33	1.26	1.08	1.06	1.48	1.27	1.58	1.54	1.09	1.09	1.41	1.39	1.06	0.91	1.16	1.09
4月	1.21	1.14	1.27	1.18	0.98	0.96	1.36	1.21	1.48	1.45	0.96	1.00	1.25	1.26	1.04	0.87	1.12	1.01
5月	1.22	1.14	1.28	1.18	1.01	0.99	1.38	1.19	1.49	1.45	0.95	1.00	1.28	1.27	1.03	0.83	1.16	1.04
6月	1.24	1.16	1.24	1.18	1.03	1.01	1.39	1.26	1.63	1.53	1.13	1.11	1.32	1.31	0.97	0.78	1.18	1.10



# 労働市場月報

令和 6 年 7 月 3 0 日 発 行

編集発行 山形労働局職業安定部職業安定課

所在地 山形市香澄町 3 - 2 - 1 山交ビル 3 F

電 話 0 2 3 ( 6 2 6 ) 6 1 0 9

## 山形労働局の職業安定行政機関及び関係機関の所在地一覧

<b>ハローワーク やまがた</b> (山形公共職業安定所)  ハローワークプラザやまがた  天童ワークプラザ	〒990-0813 山形市桜町 2-6-13 023(684)1521	山形労働局職業安定部  職 業 安 定 課  需 給 調 整 事 業 室  職 業 対 策 課  訓 練 課	〒990-8567 山形市香澄町 3-2-1 山交ビル 3 F
	〒990-0828 山形市双葉町 1-2-3 山形テルサ 1 F 023(646)7360		023(626)6109
	〒994-0034 天童市本町 1-1-2 パルテ 1 F 023(654)5848		023(676)4618
<b>ハローワーク 米 沢</b> (米沢公共職業安定所)	〒992-0012 米沢市金池 3-1-39 米沢地方合同庁舎内 0238(22)8155	(独)高齢・障害・求職者 雇用支援機構山形支部 山形職業能力開発促進センター  (独)高齢・障害・求職者 雇用支援機構山形支部 山形障害者職業センター  (独)高齢・障害・求職者 雇用支援機構山形支部 高齢・障害者業務課  (公財)産業雇用安定 センター山形事務所  (公財)介護労働安定 センター山形支部  (公社)山形県シルバー 人材センター連合会 山 形 県 U タ ー ン 情 報 セ ン タ ー	〒990-2161 山形市漆山 1954
<b>ハローワーク 酒 田</b> (酒田公共職業安定所)  ジョブプラザさかた	〒998-8555 酒田市上安町 1-6-6 0234(27)3111  〒998-0044 酒田市中町 1-4-10 酒田市役所中町庁舎 2 F 0234(24)6611		023(686)2225  〒990-0021 山形市小白川町 2-3-68 023(624)2102
<b>ハローワーク 鶴 岡</b> (鶴岡公共職業安定所)	〒997-0035 鶴岡市馬場町 2-1-2 鶴岡第 2 地方合同庁舎 1 F 0235(25)2501		〒990-2161 山形市漆山 1954
<b>ハローワーク 新 庄</b> (新庄公共職業安定所)	〒996-0011 新庄市東谷地田町 6-4 新庄合同庁舎内 0233(22)8609	023(674)9567	〒990-0034 山形市東原町 2-1-20 山形ロイヤルセンチュリービル 4 F 023(624)8404
<b>ハローワーク 長 井</b> (長井公共職業安定所)	〒993-0051 長井市幸町 15-5 0238(84)8609		〒990-0071 山形市流通センター 2-3(協)山形流通団地組合会館 2 F 023(634)9301
<b>ハローワーク むらやま</b> (村山公共職業安定所)	〒995-0034 村山市楯岡五日町 14-30 0237(55)8609		〒990-0041 山形市緑町 1-9-30 緑町会館 3 F 023(626)3566
<b>ハローワーク さがえ</b> (寒河江公共職業安定所)	〒991-8505 寒河江市大字西根字石川西 340 0237(86)4221		〒102-0093 東京都千代田区平河町 2-6-3 都道府県会館 13 F 山形県東京事務所内 03(5212)8996

毎月勤労統計調査地方調査結果速報（令和6年5月）

〈常用労働者5人以上事業所、調査産業計〉

**【令和6年5月分調査結果のポイント】前年比でみて**

**賃金**

- ・ きまって支給する給与（※1）は **249,778** 円で、 **1.8** %の増加 4か月連続の増加
- ・ 現金給与総額（※2）は **263,286** 円で、 **3.1** %の増加 4か月連続の増加
- ・ 実質賃金指数（現金給与総額）は **89.4** で、 **1.2** %の減少 5か月連続の減少

※1 きまって支給する給与 = 所定内給与 + 超過労働給与  
 ※2 現金給与総額 = きまって支給する給与 + 特別に支払われた給与

**労働時間**

- ・ 総実労働時間は **144.9** 時間で、 **1.6** %の増加 2か月ぶりの増加
- ・ 所定外労働時間は **9.7** 時間で、 **1.0** %の減少 16か月連続の減少

**雇用**

- ・ 常用雇用は **376,418** 人で、 **0.2** %の増加 29か月連続の増加

◇主な統計値

※前年比は指数により算出している。（指数：令和2年平均=100）

項目	区分		5人以上	30人以上
	賃金	名目賃金 （※きまって支給する給与）	実数（円）	249,778
指数			110.2	108.5
対前年比（%）			1.8	0.9
実質賃金 （※きまって支給する給与）		指数	100.0	98.5
		対前年比（%）	-2.5	-3.3
		出勤日数（日）	18.5	18.7
労働時間	総実労働時間数	実数（時間）	144.9	148.9
		指数	100.7	100.4
		対前年比（%）	1.6	1.6
	所定内労働時間数	実数（時間）	135.2	138.2
		指数	99.9	100.1
		対前年比（%）	1.8	2.4
	所定外労働時間数	実数（時間）	9.7	10.7
		指数	114.1	104.9
		対前年比（%）	-1.0	-6.9
雇用	推計常用労働者数（人）		376,418	217,028
	常用雇用指数	指数	101.1	102.5
		対前年比（%）	0.2	1.3
	パートタイム労働者比率（%）		25.3	21.4

◇全国との比較（参考）

1 賃金

事業所規模5人以上

産 業	山形県				全国				きまって支給する給与 全国格差 （全国=100）
	現金給与総額		きまって支給する給与		現金給与総額		きまって支給する給与		
	円	前年比 %	円	前年比 %	円	前年比 %	円	前年比 %	
調査産業計	263,286	3.1	249,778	1.8	297,162	2.0	281,665	2.0	88.7

2 労働時間

事業所規模5人以上

産 業	山形県				全国				総実労働時間 全国格差 （全国=100）
	総実労働時間		所定外労働時間		総実労働時間		所定外労働時間		
	時間	前年比 %	時間	前年比 %	時間	前年比 %	時間	前年比 %	
調査産業計	144.9	1.6	9.7	-1.0	136.8	1.0	9.8	-2.0	105.9

3 雇用

事業所規模5人以上

産 業	山形県				全国			
	本月末労働者数		パートタイム労働者比率		本月末労働者数		パートタイム労働者比率	
	人	前年比 %	ポイント	前年差	千人	前年比 %	ポイント	前年差
調査産業計	376,418	0.2	25.3	1.4	50,816	1.3	30.70	0.73

【問い合わせ先】 統計企画課 経済統計担当 TEL:023-630-2809 または 2182

# 毎勤でみた山形県の賃金・労働時間・雇用の動き



毎月勤労統計調査地方調査結果速報

## 令和6年5月分

〈主な動き：事業所規模5人以上〉

・賃金の動き (一人平均)	きまって支給する給与(※) ※きまって支給する給与=所定内給与+超過労働給与	249,778 円	前年同月比	1.8% <増加>
・労働時間の動き (一人平均)	総実労働時間	144.9 時間	前年同月比	1.6% <増加>
	所定外労働時間	9.7 時間	前年同月比	-1.0% <減少>
・雇用の動き	常用労働者数	376,418 人	前年同月比	0.2% <増加>

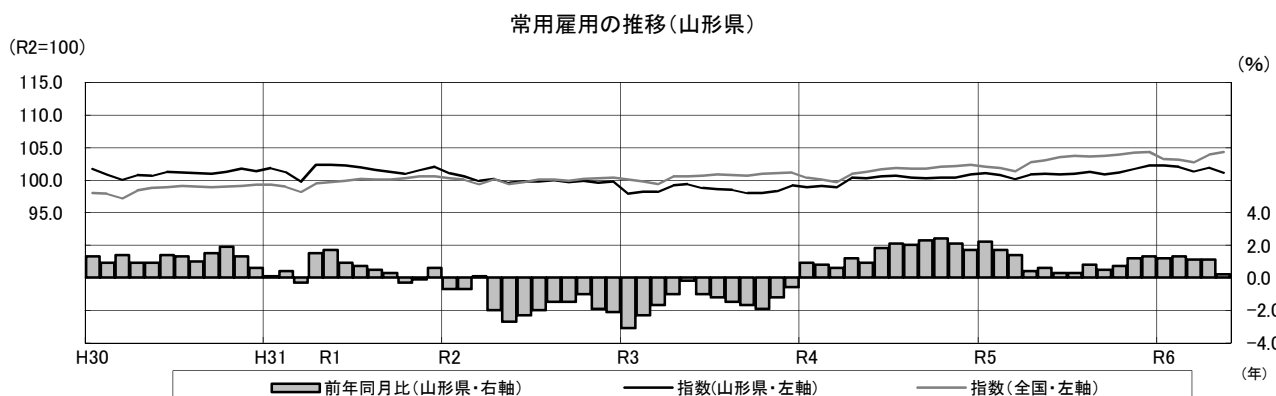
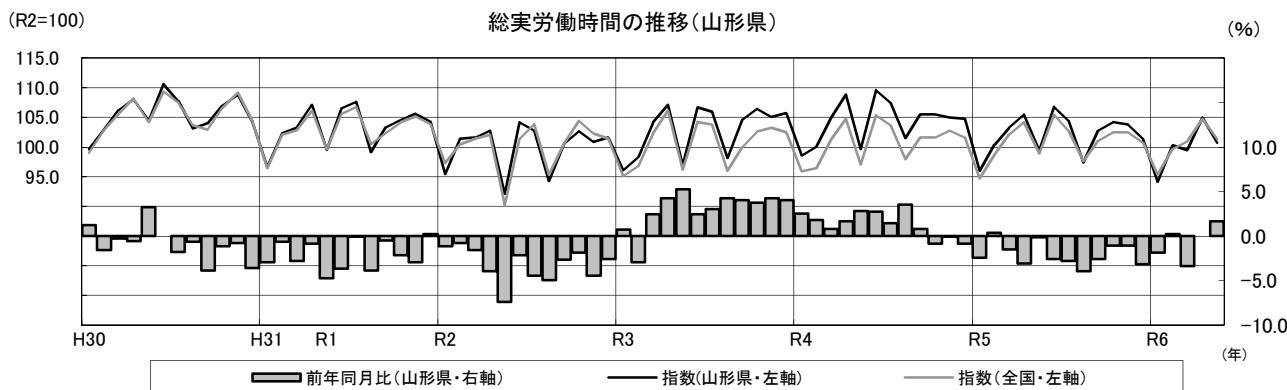
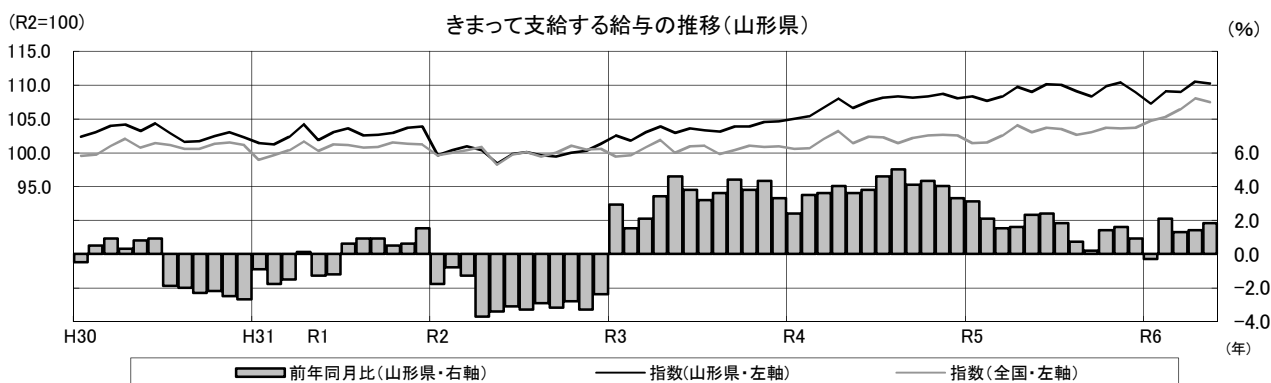

令和6年1月調査においてベンチマーク更新を実施したことに伴い、基準年(令和2年)の常用雇用指数が100となるように令和6年5月調査より過去に遡って改訂しております。

## 目 次

調査結果の概要 .....	1
指数の推移 .....	4
前年比の推移 .....	5
<b>統 計 表</b>	
第 1 表 名目賃金指数 .....	7
第 2 表 実質賃金指数 .....	10
第 3 表 労働時間指数 .....	12
第 4 表 常用雇用指数 .....	15
第 5 表 産業、性別常用労働者の 1 人平均月間現金給与額 .....	16
第 6 表 産業、性別常用労働者の 1 人平均月間出勤日数 及び実労働時間 .....	18
第 7 表 産業、性別常用労働者数及びパートタイム労働者比率 .....	20
第 8 表 産業、性別常用労働者の 1 人平均月間現金給与額（事業所規模別） .....	22
第 9 表 産業、性別常用労働者の 1 人平均月間出勤日数 及び実労働時間（事業所規模別） .....	23
第 10 表 産業、性別常用労働者数及びパートタイム労働者比率（事業所規模別） .....	24
毎月勤労統計調査地方調査の説明 .....	25

# 調査結果の概要

## 1 賃金の動き

5月の一人平均現金給与総額は規模5人以上で263,286円、前年同月比3.1%増（規模30人以上で283,707円、前年同月比2.3%増）となった。

このうち、きまって支給する給与は249,778円、前年同月比1.8%増（規模30人以上で267,346円、前年同月比0.9%増）、特別に支払われた給与は13,508円（規模30人以上で16,361円）となった。

### 分類別月間現金給与額

産 業	現金給与総額		きまって支給する給与		所定内給与		超過労働給与	特別給与	
	前年比		前年比		前年比			前年差	
(5人以上)	円	%	円	%	円	%	円	円	円
調査産業計	263,286	3.1	249,778	1.8	233,488	1.7	16,290	13,508	3,630
建設業	306,251	-2.7	281,277	-6.4	269,503	-5.4	11,774	24,974	10,933
製造業	272,875	3.0	262,350	1.4	242,948	2.3	19,402	10,525	4,259
電気・ガス業	369,463	-9.9	369,192	-10.1	346,074	-7.9	23,118	271	186
情報通信業	336,653	-9.4	335,724	-9.5	322,382	0.8	13,342	929	46
運輸業、郵便業	313,415	16.4	313,415	16.5	247,162	6.7	66,253	0	0
卸売業、小売業	198,131	1.5	186,176	2.6	177,431	1.7	8,745	11,955	-1,687
金融業、保険業	544,018	12.5	312,215	-3.4	295,807	-1.7	16,408	231,803	71,341
不動産業、物品賃貸業	256,686	-19.3	252,527	-19.6	241,052	-13.6	11,475	4,159	81
学術研究等	309,032	-2.9	307,090	-3.5	293,352	-2.5	13,738	1,942	1,905
宿泊業、飲食サービス業	118,705	-10.2	118,705	-9.7	111,631	-10.1	7,074	0	-587
生活関連サービス業等	192,449	-6.4	191,534	-6.9	172,643	-12.1	18,891	915	915
教育、学習支援業	352,329	13.7	352,329	14.0	346,706	13.5	5,623	0	-725
医療、福祉	271,780	1.2	268,563	1.4	252,413	1.6	16,150	3,217	-373
複合サービス事業	307,891	-8.7	300,598	3.0	286,161	4.2	14,437	7,293	-38,006
サービス業	221,487	11.5	207,703	5.1	193,453	5.2	14,250	13,784	12,811
(うち30人以上)	円	%	円	%	円	%	円	円	円
調査産業計	283,707	2.3	267,346	0.9	248,882	1.5	18,464	16,361	3,774
建設業	365,726	11.3	299,948	3.6	286,834	4.8	13,114	65,778	26,575
製造業	282,996	1.5	272,198	0.5	250,444	1.6	21,754	10,798	2,961
電気・ガス業	405,782	-9.8	405,259	-9.8	364,786	-9.5	40,473	523	360
情報通信業	344,910	-0.1	344,827	-0.1	329,250	4.3	15,577	83	-48
運輸業、郵便業	277,406	3.4	277,406	3.5	238,328	1.0	39,078	0	0
卸売業、小売業	185,705	0.8	183,583	-0.1	174,060	-0.5	9,523	2,122	1,628
金融業、保険業	790,720	12.0	328,301	-3.6	315,219	-1.0	13,082	462,419	96,782
不動産業、物品賃貸業	230,679	2.4	214,529	3.0	206,669	3.4	7,860	16,150	-835
学術研究等	316,204	7.4	313,393	6.5	290,824	6.2	22,569	2,811	2,811
宿泊業、飲食サービス業	144,283	10.3	144,283	11.7	138,344	13.7	5,939	0	-1,667
生活関連サービス業等	197,662	14.5	195,347	13.2	172,496	10.8	22,851	2,315	2,315
教育、学習支援業	379,151	7.9	379,151	7.9	372,069	7.1	7,082	0	0
医療、福祉	294,651	-2.3	290,174	-2.2	268,543	-2.0	21,631	4,477	-646
複合サービス事業	303,080	-12.0	297,063	-2.2	280,546	0.5	16,517	6,017	-34,724
サービス業	195,814	3.6	194,082	3.4	178,702	3.6	15,380	1,732	327

### 就業形態別月間現金給与額

産業、就業形態	現金給与総額		きまって支給する給与		所定内給与		超過労働給与	特別給与	
	前年比		前年比		前年比			前年差	
一般労働者	円	%	円	%	円	%	円	円	円
(5人以上)									
調査産業計	314,938	4.1	297,134	2.5	276,340	2.4	20,794	17,804	4,999
製造業	290,922	2.5	279,532	0.9	258,462	1.8	21,070	11,390	4,404
卸売業、小売業	302,700	4.4	278,863	6.1	262,689	4.9	16,174	23,837	-3,229
医療、福祉	312,070	1.1	307,842	1.3	287,398	1.3	20,444	4,228	-368
(うち30人以上)	円	%	円	%	円	%	円	円	円
調査産業計	325,510	3.3	304,887	1.7	282,497	2.1	22,390	20,623	5,248
製造業	299,722	1.2	287,885	0.0	264,631	1.2	23,254	11,837	3,192
卸売業、小売業	275,010	2.7	271,028	1.6	251,376	0.8	19,652	3,982	2,927
医療、福祉	338,932	-0.2	332,941	-0.1	305,218	-0.4	27,723	5,991	-362
パートタイム労働者	円	%	円	%	円	%	円	円	円
(5人以上)									
調査産業計	110,348	7.2	109,560	6.9	106,606	6.6	2,954	788	320
製造業	117,618	12.9	114,535	10.1	109,482	10.6	5,053	3,083	2,907
卸売業、小売業	100,193	0.4	99,366	-0.3	97,579	-0.5	1,787	827	690
医療、福祉	157,262	25.1	156,920	24.9	152,977	24.2	3,943	342	342
(うち30人以上)	円	%	円	%	円	%	円	円	円
調査産業計	129,416	14.5	128,786	14.5	124,810	14.2	3,976	630	80
製造業	119,155	6.9	118,536	6.5	111,467	6.4	7,069	619	376
卸売業、小売業	119,247	7.7	118,508	7.0	116,522	6.9	1,986	739	739
医療、福祉	178,228	24.6	177,731	24.3	172,117	22.9	5,614	497	497

※事業所規模5人以上とは、第一種事業所（30人以上）及び第二種事業所（5人以上29人以下）を含む集計である。

## 2 労働時間の動き

5月の一人平均総実労働時間は規模5人以上で144.9時間、前年同月比1.6%増（規模30人以上で148.9時間、前年同月比1.6%増）となった。

このうち、所定内労働時間は135.2時間、前年同月比1.8%増（規模30人以上で138.2時間、前年同月比2.4%増）、所定外労働時間は9.7時間、前年同月比1.0%減（規模30人以上で10.7時間、前年同月比6.9%減）となった。

分類別月間実労働時間及び出勤日数

産 業	総実労働時間		所定内労働時間		所定外労働時間		出勤日数	
	時間	前年比	時間	前年比	時間	前年比	日	前年差
(5人以上)	時間	%	時間	%	時間	%	日	日
調査産業計	144.9	1.6	135.2	1.8	9.7	-1.0	18.5	0.2
建設業	149.3	-0.6	142.9	1.0	6.4	-27.3	19.1	0.1
製造業	149.5	2.5	140.0	3.4	9.5	-8.6	18.2	0.6
電気・ガス業	149.9	4.7	143.3	8.1	6.6	-37.7	19.3	1.5
情報通信業	157.2	2.2	148.0	2.6	9.2	-2.1	19.4	-0.2
運輸業、郵便業	206.2	12.2	172.7	13.6	33.5	5.0	20.9	0.1
卸売業、小売業	128.0	-1.2	121.5	-1.7	6.5	4.8	17.8	-0.2
金融業、保険業	146.8	-0.7	139.2	3.1	7.6	-40.6	19.5	0.9
不動産業、物品賃貸業	153.0	-5.5	145.9	0.9	7.1	-59.2	19.2	-0.1
学術研究等	149.4	-4.1	142.2	-0.5	7.2	-43.8	19.0	0.4
宿泊業、飲食サービス業	98.3	-13.1	92.3	-13.9	6.0	1.7	15.0	-1.9
生活関連サービス業等	136.0	-8.1	125.1	-11.8	10.9	78.7	18.1	-1.9
教育、学習支援業	166.4	11.9	142.5	9.7	23.9	26.4	19.9	2.2
医療、福祉	143.0	0.1	138.1	0.2	4.9	2.2	19.0	0.1
複合サービス事業	159.8	9.2	151.4	10.6	8.4	-10.6	20.1	1.8
サービス業	145.7	7.3	137.0	8.5	8.7	-8.4	18.6	0.6
(うち30人以上)	時間	%	時間	%	時間	%	日	日
調査産業計	148.9	1.6	138.2	2.4	10.7	-6.9	18.7	0.4
建設業	146.3	2.2	139.0	2.8	7.3	-6.4	18.5	0.6
製造業	151.2	2.3	140.8	3.5	10.4	-11.1	18.2	0.7
電気・ガス業	152.8	5.2	141.6	7.5	11.2	-16.4	19.3	1.5
情報通信業	156.5	2.0	148.3	4.4	8.2	-29.3	19.6	0.3
運輸業、郵便業	182.0	0.3	150.1	0.1	31.9	1.2	20.3	0.2
卸売業、小売業	133.8	0.7	125.0	-0.3	8.8	18.9	18.7	-0.3
金融業、保険業	149.5	-2.2	140.9	0.3	8.6	-29.5	19.8	0.5
不動産業、物品賃貸業	141.1	4.7	136.3	6.4	4.8	-29.4	18.3	0.2
学術研究等	154.3	2.7	141.4	2.2	12.9	7.5	19.0	0.1
宿泊業、飲食サービス業	115.4	-4.5	110.2	-4.1	5.2	-11.9	16.9	-1.2
生活関連サービス業等	143.4	10.0	129.2	8.2	14.2	30.3	18.0	0.9
教育、学習支援業	165.8	1.4	145.1	4.3	20.7	-14.8	19.9	1.1
医療、福祉	146.5	1.3	140.5	1.4	6.0	1.8	19.1	0.2
複合サービス事業	158.1	1.3	150.0	4.8	8.1	-37.7	20.2	0.5
サービス業	144.1	3.8	134.7	5.3	9.4	-13.7	18.4	0.5

就業形態別月間実労働時間及び出勤日数

産業、就業形態	総実労働時間		所定内労働時間		所定外労働時間		出勤日数	
	時間	前年比	時間	前年比	時間	前年比	日	前年差
一般労働者 (5人以上)	時間	%	時間	%	時間	%	日	日
調査産業計	162.2	2.5	150.0	2.7	12.2	0.0	19.5	0.4
製造業	154.8	2.4	144.7	3.3	10.1	-9.0	18.5	0.8
卸売業、小売業	161.0	-0.5	150.0	-0.7	11.0	2.8	19.8	-0.1
医療、福祉	156.9	0.4	150.6	0.0	6.3	8.6	19.6	0.1
(うち30人以上)	時間	%	時間	%	時間	%	日	日
調査産業計	161.0	2.3	148.2	3.0	12.8	-5.9	19.3	0.7
製造業	155.9	2.4	144.9	3.6	11.0	-11.4	18.5	0.9
卸売業、小売業	164.3	3.2	149.1	1.8	15.2	19.7	20.1	0.6
医療、福祉	158.8	2.6	151.0	2.1	7.8	11.4	19.5	0.2
パートタイム労働者 (5人以上)	時間	%	時間	%	時間	%	日	日
調査産業計	93.6	1.7	91.3	1.4	2.3	9.5	15.7	0.0
製造業	104.0	3.5	100.3	4.1	3.7	-12.0	16.0	-0.2
卸売業、小売業	97.1	-0.2	94.9	-0.9	2.2	37.5	15.9	0.0
医療、福祉	103.7	9.7	102.6	10.0	1.1	-21.4	17.3	0.6
(うち30人以上)	時間	%	時間	%	時間	%	日	日
調査産業計	104.2	5.0	101.2	4.8	3.0	15.3	16.8	-0.1
製造業	105.9	0.7	100.8	0.9	5.1	0.0	15.7	-0.7
卸売業、小売業	111.1	1.4	107.0	0.2	4.1	46.5	17.8	-0.6
医療、福祉	114.5	12.0	113.1	12.3	1.4	-6.7	18.2	0.9

### 3 雇用の動き

5月の常用労働者数は規模5人以上で376,418人、前年同月比0.2%増（規模30人以上で217,028人、前年同月比1.3%増）となった。

また、常用労働者数中のパートタイム労働者の比率は25.3%で前年同月差1.4ポイント増（規模30人以上で21.4%、前年同月差2.6ポイント増）となった。

分類別常用労働者数及び労働異動率

産 業	常 用 労 働 者							
	本月末労働者数		入職率		離職率		パートタイム労働者比率	
	前年比	前年差	前年差	前年差	前年差	前年差	前年差	
(5人以上)	人	%	%	ポイント	%	ポイント	%	ポイント
調査産業計	376,418	0.2	1.74	-0.10	1.62	-0.09	25.3	1.4
建設業	23,907	-3.9	3.55	2.34	2.83	1.44	5.5	3.0
製造業	92,082	0.1	0.83	-0.27	0.94	-0.47	10.4	-0.2
電気・ガス業	1,750	13.4	0.00	-0.20	0.17	-0.97	4.8	1.3
情報通信業	2,849	-8.0	0.48	-3.94	2.17	-0.98	2.8	0.5
運輸業、郵便業	17,214	1.6	2.84	0.17	2.18	0.38	6.3	0.8
卸売業、小売業	63,542	1.6	2.71	1.64	2.00	-1.10	52.0	2.4
金融業、保険業	9,224	7.5	0.91	-0.61	0.48	-0.05	5.7	-0.7
不動産業、物品賃貸業	2,291	-8.4	0.30	-0.94	3.42	2.80	13.9	-9.7
学術研究等	5,818	1.4	1.39	0.70	0.24	0.10	17.9	9.3
宿泊業、飲食サービス業	22,659	0.9	4.27	-7.64	5.81	3.43	75.7	9.3
生活関連サービス業等	9,651	-4.0	1.68	-0.34	1.98	1.53	49.1	2.5
教育、学習支援業	26,711	4.4	0.39	0.01	0.21	-0.61	14.2	-3.9
医療、福祉	70,179	0.8	1.23	-0.24	0.95	-0.60	26.1	4.0
複合サービス事業	3,898	-6.2	0.57	0.28	0.41	0.14	9.0	-1.9
サービス業	24,643	-5.8	1.77	0.14	1.85	0.12	16.1	-5.7
(うち30人以上)	人	%	%	ポイント	%	ポイント	%	ポイント
調査産業計	217,028	1.3	1.17	-0.11	1.21	-0.12	21.4	2.6
建設業	8,894	1.0	0.22	-0.92	3.33	1.75	1.2	0.9
製造業	73,107	-0.1	0.75	-0.27	0.97	0.07	9.2	-0.4
電気・ガス業	905	20.7	0.00	-0.35	0.33	-0.37	9.3	4.7
情報通信業	1,779	-0.9	0.27	-0.74	2.74	0.52	3.0	0.5
運輸業、郵便業	9,482	-3.8	2.33	1.11	1.12	0.24	11.4	2.3
卸売業、小売業	21,057	-0.6	2.22	0.82	2.35	0.66	57.2	4.0
金融業、保険業	4,013	14.9	1.51	0.05	0.50	-0.75	6.9	-4.1
不動産業、物品賃貸業	593	4.7	1.16	-4.87	3.30	0.28	25.3	-14.3
学術研究等	2,164	31.3	0.55	-0.96	0.65	0.04	13.9	-4.7
宿泊業、飲食サービス業	8,126	20.0	3.53	0.22	1.77	-0.41	67.7	-0.6
生活関連サービス業等	3,819	21.7	2.27	1.30	2.43	0.29	46.7	-6.2
教育、学習支援業	17,018	1.0	0.08	-0.23	0.33	-0.39	14.1	4.0
医療、福祉	45,653	0.8	0.94	-0.48	0.30	-1.38	27.7	8.3
複合サービス事業	2,582	0.0	0.85	0.35	0.62	0.17	10.7	1.4
サービス業	17,836	-0.3	2.09	-0.30	2.54	0.17	16.5	-0.1

就業形態別常用労働者数

産業、就業形態	前月末労働者数	本月中の増加労働者数	本月中の減少労働者数	本月末労働者数	
				人	前年比%
一般労働者	人	人	人	人	%
(5人以上)					
調査産業計	281,416	2,970	3,388	281,013	-2.5
製造業	82,593	517	582	82,488	0.1
卸売業、小売業	30,725	333	602	30,522	-7.9
医療、福祉	51,837	464	446	51,844	-4.9
(うち30人以上)	人	人	人	人	%
調査産業計	170,922	1,389	1,644	170,661	-3.6
製造業	66,404	441	437	66,411	-0.1
卸売業、小売業	8,972	203	166	9,008	-18.4
医療、福祉	32,942	180	117	32,994	-9.4
パートタイム労働者	人	人	人	人	%
(5人以上)					
調査産業計	94,548	3,585	2,713	95,405	8.5
製造業	9,595	244	285	9,594	1.0
卸売業、小売業	32,374	1,375	663	33,020	12.5
医療、福祉	18,143	400	219	18,335	21.7
(うち30人以上)	人	人	人	人	%
調査産業計	46,180	1,158	977	46,367	24.5
製造業	6,863	110	274	6,696	-1.0
卸売業、小売業	12,112	266	330	12,049	18.4
医療、福祉	12,419	246	17	12,659	42.9

※一般労働者数及びパートタイム労働者数については、名義替え等による増減等のため、前月末+増加-減少が本月末労働者数と一致しないことがある。

# 指数の推移

( 事業所規模 5 人以上 )

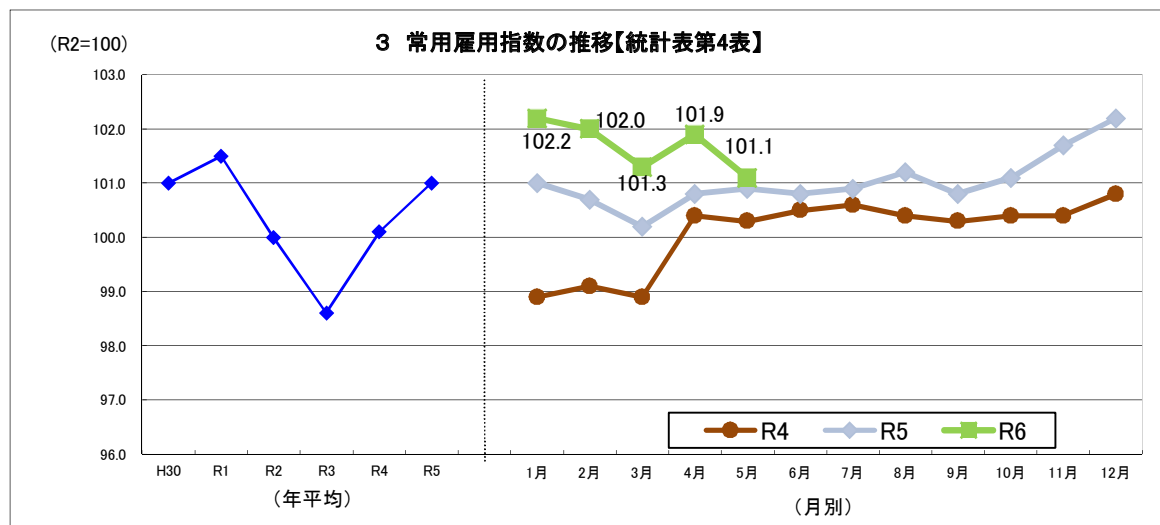
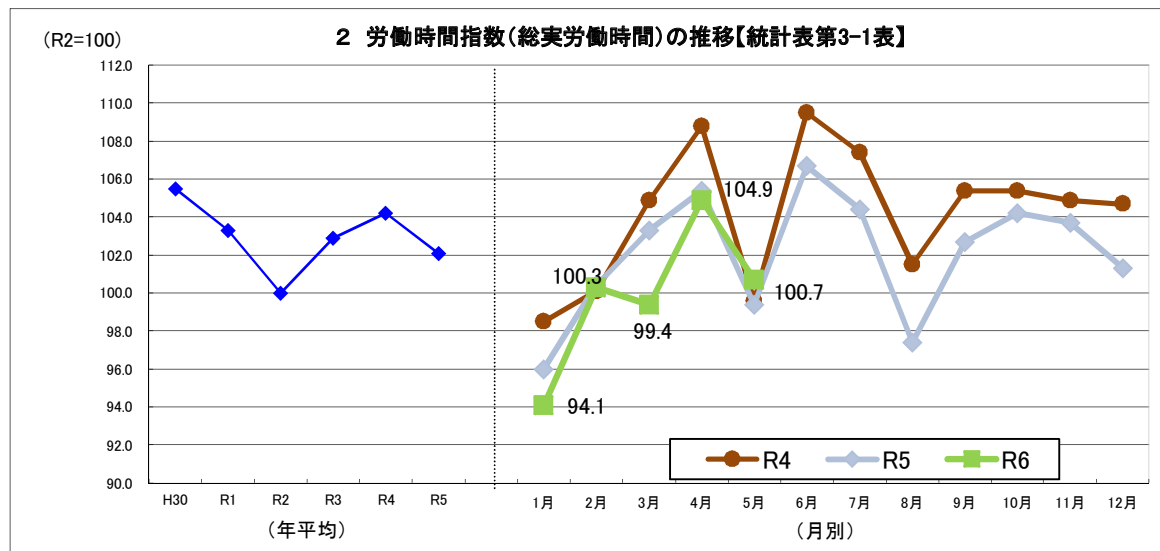
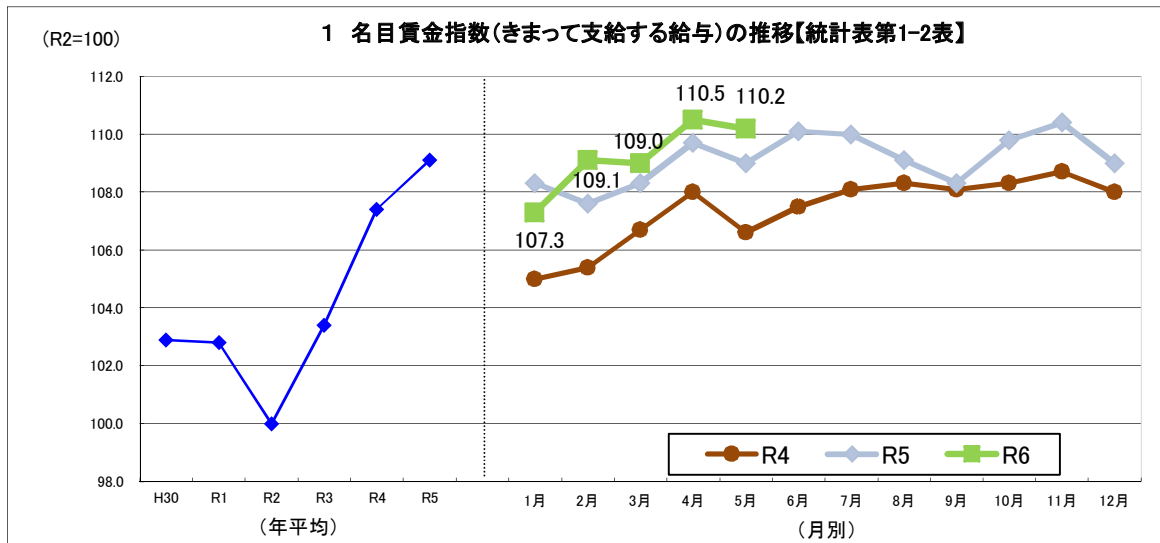

令和 6 年 1 月 調査においてベンチマーク更新を実施したことに伴い、基準年(令和 2 年)の常用雇用指数が 100 となるように令和 6 年 5 月 調査より過去に遡って改訂しております。



# 前年比の推移

( 事業所規模5人以上 )

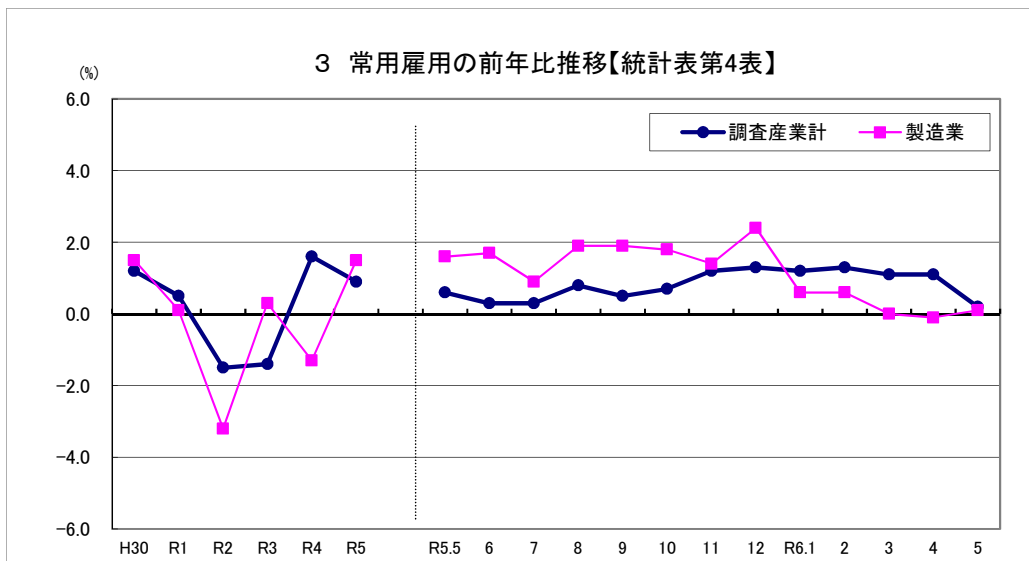
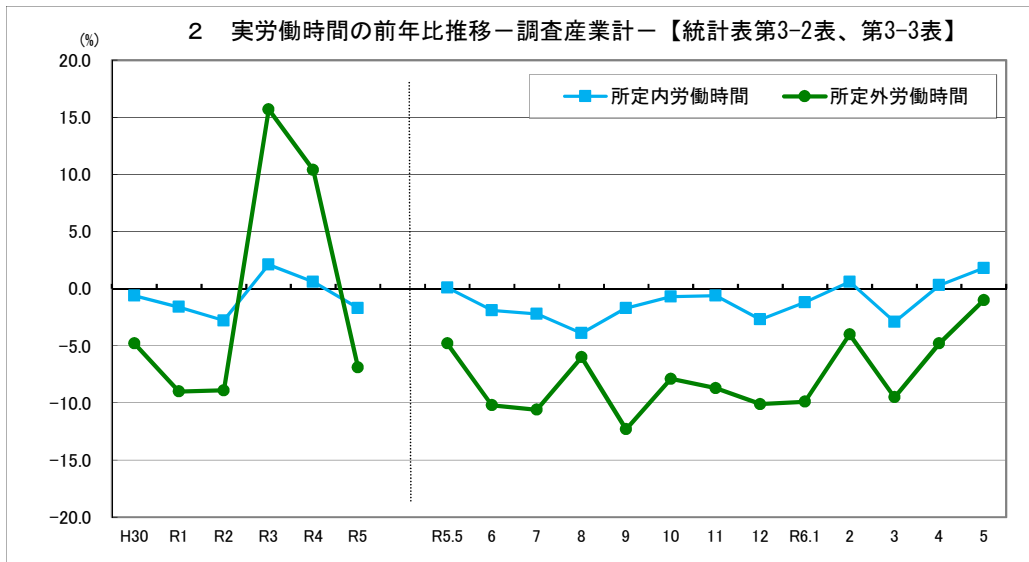
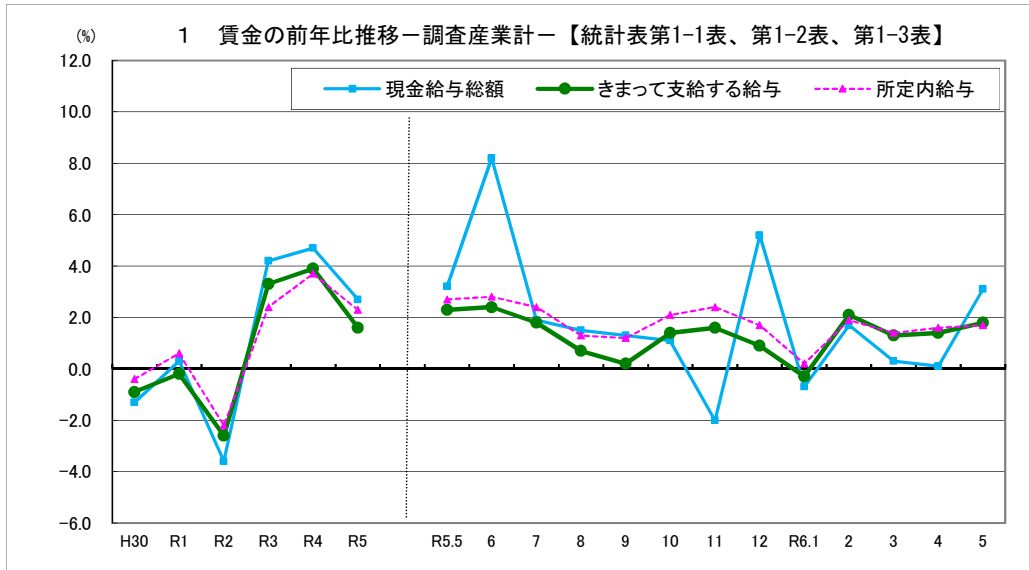

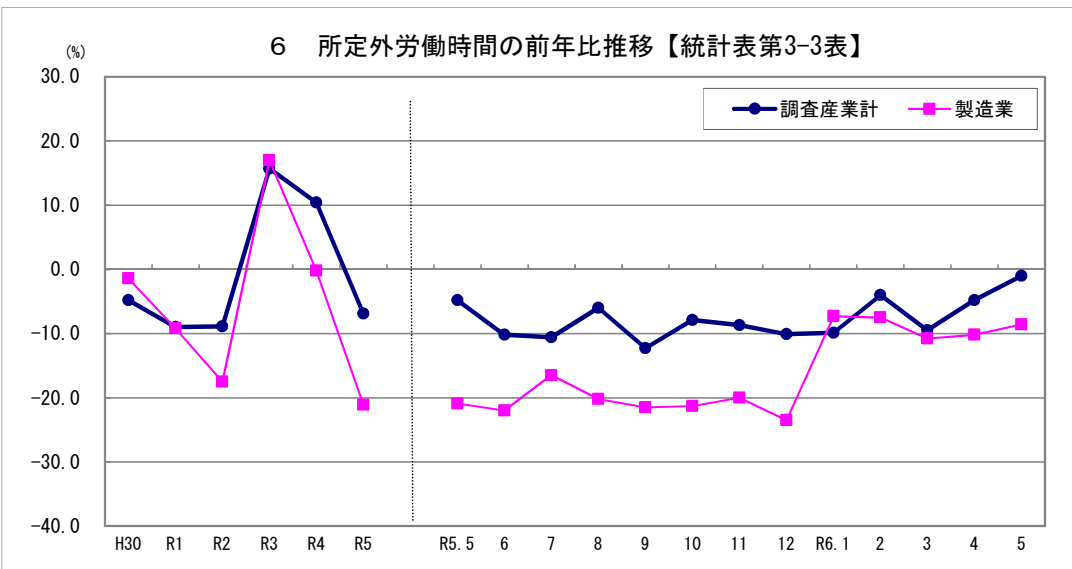
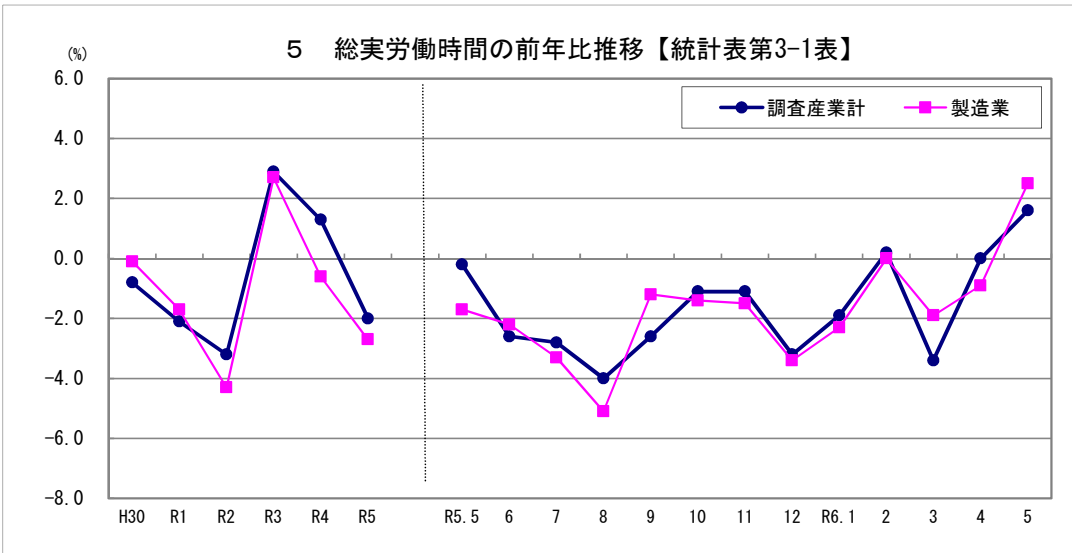
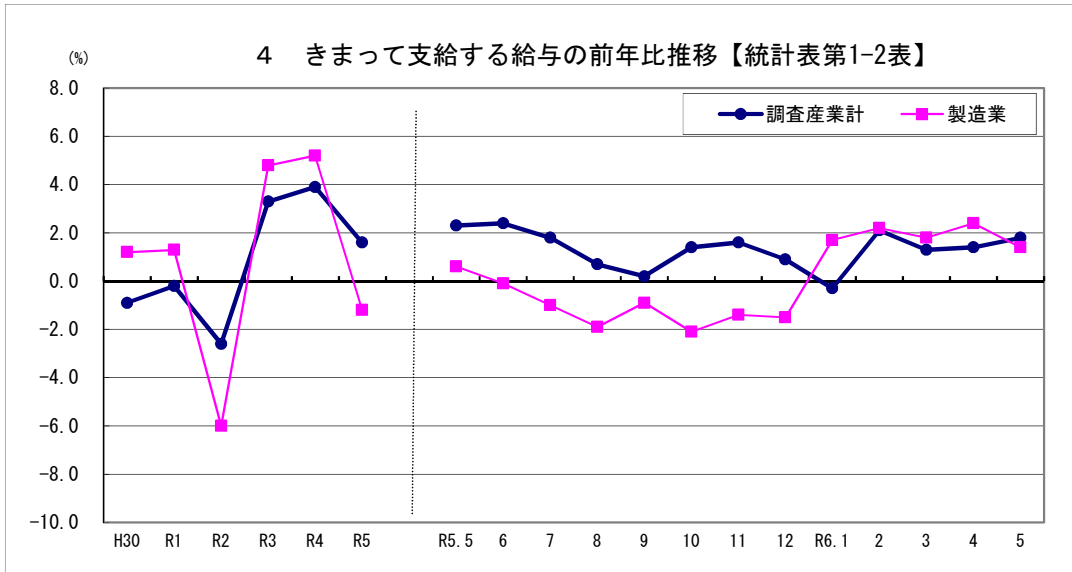

## 第1-1表 名目賃金指数(現金給与総額)

産業	令和5年					令和6年											
	5月	6月	7月	8月	9月	10月	11月	12月	1月	2月	3月	4月	5月				
TL 調査産業計	104.1	109.0	111.9	111.9	111.9	160.3	124.1	101.7	94.2	93.9	98.0	195.3	93.2	93.6	96.5	94.6	98.5
対前年増減率	4.2	4.7	2.7	2.7	2.7	8.2	1.9	1.5	1.3	1.1	-2.0	5.2	-0.7	1.7	0.3	0.1	3.1
D 建設業	98.8	104.1	107.4	107.4	107.4	126.0	116.9	113.1	92.2	90.4	98.1	169.0	92.3	85.9	93.8	88.7	93.9
E 製造業	106.4	115.3	115.3	115.3	115.3	153.5	151.0	104.7	95.7	93.5	101.6	206.0	95.9	94.9	98.8	96.2	98.2
F 電気・ガス業	104.4	100.4	110.7	110.7	110.7	185.0	87.9	84.2	85.4	86.6	87.8	271.2	87.3	89.5	74.0	75.0	74.3
G 情報通信業	103.8	114.2	127.5	127.5	127.5	190.2	156.9	97.0	97.7	97.2	111.1	249.6	95.9	92.1	99.2	90.2	92.1
H 運輸業、郵便業	114.2	120.6	134.3	134.3	134.3	109.4	186.3	136.7	136.4	139.8	138.4	180.0	123.3	123.6	121.4	128.7	127.5
I 卸売業、小売業	103.2	107.4	104.8	104.8	104.8	107.5	136.2	108.1	91.4	97.1	93.9	160.9	89.7	88.3	90.2	90.2	94.1
J 金融業、保険業	102.0	101.5	105.6	105.6	105.6	184.7	84.8	83.8	79.5	84.0	79.8	177.9	79.7	80.6	85.4	83.9	145.9
K 不動産・物品賃貸業	94.2	106.5	154.4	154.4	154.4	500.9	165.6	107.7	107.1	85.8	82.4	181.8	100.0	97.9	96.4	98.9	96.8
L 学術研究等	89.5	97.0	111.8	111.8	111.8	168.9	165.0	96.0	83.2	85.0	85.5	196.5	86.7	88.0	90.5	87.0	88.4
M 宿泊業、飲食サービス業	95.6	108.5	112.6	112.6	112.6	109.0	127.7	110.5	100.3	101.8	116.9	142.6	108.7	108.3	111.4	111.2	106.0
N 生活関連サービス業等	103.1	122.2	118.0	118.0	118.0	153.6	104.4	114.4	95.5	96.8	100.4	142.8	93.8	134.5	110.2	107.0	107.4
O 教育、学習支援業	104.9	104.8	110.2	110.2	110.2	237.2	82.3	86.0	87.3	85.7	86.9	246.2	91.6	93.8	95.8	93.1	93.6
P 医療、福祉	105.4	105.0	112.8	112.8	112.8	184.0	102.5	94.7	95.2	92.3	99.6	219.9	92.1	91.9	97.5	94.6	92.8
Q 複合サービス事業	98.0	98.2	103.1	103.1	103.1	182.3	97.7	82.6	79.2	87.0	82.8	209.8	87.7	110.5	84.2	87.0	88.5
R サービス業	104.0	111.7	104.2	104.2	104.2	145.6	99.3	97.1	90.9	90.1	92.1	152.9	91.6	94.0	99.6	97.1	103.8

産業	令和5年					令和6年											
	5月	6月	7月	8月	9月	10月	11月	12月	1月	2月	3月	4月	5月				
TL 調査産業計	105.5	109.9	113.6	113.6	113.6	173.1	126.0	98.1	94.0	92.6	98.1	212.2	90.5	90.2	92.7	91.9	96.5
対前年増減率	5.4	4.2	3.4	3.4	3.4	7.1	3.9	4.1	2.6	2.1	-3.9	8.8	-1.1	-1.0	-1.1	-0.4	2.3
D 建設業	104.6	111.9	109.4	109.4	109.4	103.1	139.6	115.1	89.8	93.3	92.5	192.7	91.2	92.1	93.7	90.0	108.3
E 製造業	106.4	114.2	114.6	114.6	114.6	161.5	149.8	101.9	94.0	91.2	100.5	211.5	92.3	91.8	96.1	92.8	95.1
F 電気・ガス業	105.4	112.4	109.7	109.7	109.7	180.4	89.1	82.6	84.0	85.9	86.7	270.9	76.5	78.1	75.4	77.2	76.3
G 情報通信業	109.3	109.0	112.9	112.9	112.9	132.5	167.5	84.1	84.6	84.8	84.9	246.1	87.7	83.5	93.7	83.3	84.8
H 運輸業、郵便業	123.8	124.1	129.1	129.1	129.1	114.8	193.9	118.3	118.1	120.9	122.3	188.9	110.1	109.5	111.5	115.6	114.8
I 卸売業、小売業	98.6	101.5	106.2	106.2	106.2	131.2	130.1	98.0	90.3	92.0	90.8	175.4	82.0	80.8	82.8	86.0	85.8
J 金融業、保険業	108.0	105.4	131.4	131.4	131.4	220.6	98.2	100.2	102.2	103.9	103.7	225.9	95.2	96.4	100.0	97.1	236.8
K 不動産・物品賃貸業	87.6	84.3	89.9	89.9	89.9	110.2	116.0	78.3	67.5	75.8	76.2	149.2	95.6	85.9	85.6	87.6	90.4
L 学術研究等	101.8	95.4	104.5	104.5	104.5	158.2	98.5	104.8	84.1	85.6	83.6	204.9	92.4	95.1	94.8	91.5	91.1
N 宿泊業、飲食サービス業	92.7	109.0	122.0	122.0	122.0	120.0	133.4	135.3	117.3	122.3	123.3	143.4	129.2	124.4	129.4	127.6	131.0
O 教育、学習支援業	93.7	130.4	118.0	118.0	118.0	102.6	119.0	159.7	108.4	113.7	112.8	167.2	113.0	130.5	118.2	117.6	117.5
P 医療、福祉	104.4	103.8	104.2	104.2	104.2	240.8	75.5	77.1	75.9	76.8	78.6	234.0	78.5	79.0	78.6	80.0	81.8
Q 複合サービス事業	105.7	106.1	114.4	114.4	114.4	196.6	103.4	92.0	96.9	91.9	100.3	227.7	91.9	90.6	92.1	93.3	92.0
R サービス業	100.8	96.5	99.8	99.8	99.8	146.6	108.7	87.1	80.0	83.4	83.4	185.6	85.6	89.2	81.6	83.5	86.3
R サービス業	99.1	100.6	107.7	107.7	107.7	142.3	107.7	99.7	99.0	100.8	100.1	156.8	91.2	92.4	101.1	98.2	98.1

第1-2表

名目賃金指数(きまって支給する給与)

R2=100

(事業所規模5人以上)

産業	令和5年					令和6年										
	令和3年平均	令和4年平均	令和5年平均	5月	6月	7月	8月	9月	10月	11月	12月	1月	2月	3月	4月	5月
TL 調査産業計	103.4	107.4	109.1	109.0	110.1	110.0	109.1	108.3	109.8	110.4	109.0	107.3	109.1	109.0	110.5	110.2
対前年増減率	3.3	3.9	1.6	2.3	2.4	1.8	0.7	0.2	1.4	1.6	0.9	-0.3	2.1	1.3	1.4	1.8
D 建設業	97.1	101.9	105.5	106.2	107.6	107.4	104.0	102.2	103.2	104.6	104.2	100.4	98.6	104.9	100.5	99.2
E 製造業	104.8	110.3	109.0	109.4	110.3	109.7	107.9	109.2	109.4	110.0	109.2	108.0	110.3	109.4	111.4	110.4
F 電気・ガス業	104.9	104.5	112.3	109.5	110.2	110.4	110.5	112.1	113.3	115.3	112.6	113.8	117.4	97.2	98.1	97.5
G 情報通信業	100.8	109.4	118.9	123.3	120.3	114.5	117.0	116.8	117.3	116.9	117.9	111.9	110.5	108.7	108.8	110.9
H 運輸業、郵便業	106.1	114.3	134.5	119.6	124.0	152.7	145.3	144.7	148.5	146.9	149.6	134.8	135.1	132.7	140.7	139.4
I 卸売業、小売業	104.2	106.7	104.6	102.2	105.2	108.6	108.2	104.8	109.4	107.2	101.6	99.8	101.7	99.9	102.5	101.9
J 金融業、保険業	96.6	99.6	101.8	106.0	104.4	99.3	97.4	96.5	102.5	97.3	98.4	97.3	97.0	101.2	100.7	102.1
K 不動産・物品賃貸業	94.3	102.3	120.5	137.8	160.3	115.3	91.5	90.9	94.6	94.6	89.1	112.4	112.4	110.7	109.9	109.3
L 学術研究等	91.8	96.9	108.3	112.8	113.4	104.1	104.4	102.5	104.8	105.4	104.2	106.8	108.5	108.2	107.2	108.3
M 宿泊業、飲食サービス業	94.9	105.7	108.0	120.6	104.2	107.2	109.1	103.3	104.5	109.3	103.5	111.1	111.5	114.2	114.7	109.3
N 生活関連サービス業等	107.7	129.5	121.9	131.3	133.9	112.7	113.3	106.1	107.4	111.5	120.1	104.2	120.6	121.6	118.8	118.7
O 教育、学習支援業	103.4	105.0	108.5	104.1	105.9	106.4	110.9	110.6	111.2	112.8	112.4	118.4	121.7	122.0	120.8	121.5
P 医療、福祉	106.0	105.6	110.4	110.3	110.9	109.5	109.7	109.6	110.3	113.0	111.1	108.8	110.0	109.2	112.4	110.3
Q 複合サービス事業	101.3	102.0	104.5	105.7	107.9	103.5	101.7	102.1	107.8	106.8	108.7	112.8	113.7	108.6	111.8	111.6
R サービス業	104.5	110.8	103.8	106.0	109.7	100.8	100.6	100.1	101.2	103.5	102.7	102.5	104.8	107.1	108.0	109.9

(事業所規模30人以上)

産業	令和5年					令和6年										
	令和3年平均	令和4年平均	令和5年平均	5月	6月	7月	8月	9月	10月	11月	12月	1月	2月	3月	4月	5月
TL 調査産業計	104.2	107.3	109.4	109.1	110.1	109.1	108.9	109.0	109.9	111.2	110.2	106.0	107.1	107.3	108.9	108.5
対前年増減率	4.1	3.0	2.0	2.4	2.3	1.6	2.1	1.6	2.3	2.6	1.8	-0.8	0.1	0.1	1.0	0.9
D 建設業	100.0	107.9	104.5	99.1	105.7	105.6	103.5	104.3	106.2	107.5	105.8	106.0	107.1	107.2	104.6	103.2
E 製造業	105.3	109.4	108.6	109.5	109.6	108.9	107.7	108.9	108.8	109.4	109.2	106.3	108.7	108.5	110.1	109.1
F 電気・ガス業	106.1	113.9	112.8	111.4	111.9	109.8	108.8	110.7	112.5	114.3	112.9	100.8	103.0	99.4	100.8	100.5
G 情報通信業	106.6	106.8	105.3	105.5	104.8	104.2	104.4	105.0	105.2	105.4	105.0	105.2	103.7	101.3	103.4	105.3
H 運輸業、郵便業	109.7	113.9	121.8	120.4	124.6	124.6	121.5	120.6	123.9	125.3	125.4	119.5	118.9	121.0	125.4	124.6
I 卸売業、小売業	100.1	102.0	106.5	106.8	107.1	105.8	107.3	105.2	107.2	105.8	105.4	95.5	94.1	94.7	99.4	98.8
J 金融業、保険業	100.5	100.4	117.4	119.9	116.3	114.7	117.0	119.3	121.3	121.0	117.1	111.2	112.5	116.8	113.4	114.8
K 不動産・物品賃貸業	85.5	84.2	86.6	92.7	89.1	88.1	88.9	76.7	86.0	86.5	83.5	98.6	97.6	97.3	97.7	95.5
L 学術研究等	100.2	93.7	98.6	98.5	99.7	97.4	96.6	97.6	99.5	97.1	98.0	107.2	110.4	110.1	106.3	104.9
M 宿泊業、飲食サービス業	92.4	106.4	118.6	122.4	120.8	121.7	124.0	120.4	124.1	122.3	112.9	132.7	127.4	131.7	131.1	134.6
N 生活関連サービス業等	93.8	140.2	124.7	119.5	118.7	120.7	128.2	125.3	130.5	130.5	139.6	130.7	133.5	136.7	136.0	134.4
O 教育、学習支援業	103.2	103.9	102.5	100.0	102.4	99.4	101.7	100.1	101.3	103.7	103.7	103.0	104.0	103.6	105.6	107.9
P 医療、福祉	105.6	105.1	110.3	110.0	110.5	110.1	110.0	110.0	110.0	113.3	110.7	108.3	108.8	108.8	110.3	108.8
Q 複合サービス事業	104.6	100.0	103.4	106.4	105.1	102.9	102.3	101.2	105.4	105.7	104.4	107.8	108.4	103.3	105.1	107.3
R サービス業	100.7	102.5	107.8	106.3	109.7	107.2	106.7	106.8	111.4	110.7	110.9	100.1	102.5	105.3	107.0	108.2

## 第1-3表 名目賃金指数(所定内給与)

産業	令和6年															
	令和3年 平均	令和4年 平均	令和5年 平均	5月	6月	7月	8月	9月	10月	11月	12月	1月	2月	3月	4月	5月
TL 調査産業計 対前年増減率	102.3	106.1	108.5	108.5	109.7	109.5	108.7	108.0	109.3	109.7	108.5	106.9	108.3	108.3	109.7	109.7
	2.4	3.7	2.3	2.7	2.8	2.4	1.3	1.2	2.1	2.4	1.7	0.2	1.4	1.4	1.6	1.7
D 建設業	95.9	100.7	104.6	106.5	108.4	106.0	102.6	101.7	102.9	104.1	104.0	101.6	103.8	103.8	100.8	100.6
E 製造業	102.3	108.0	108.6	109.3	110.1	109.4	108.2	109.4	109.2	109.6	109.0	108.9	109.7	109.7	111.9	111.6
F 電気・ガス業	102.5	101.3	108.9	107.1	107.9	107.8	108.7	109.3	110.5	111.2	110.2	111.8	112.3	99.0	98.0	97.8
G 情報通信業	102.2	108.3	113.8	116.6	114.7	111.7	113.2	113.3	113.6	113.1	113.1	114.8	114.9	113.5	112.6	117.3
H 運輸業、郵便業	101.3	110.6	136.0	120.0	124.3	154.5	148.6	148.1	151.6	147.8	150.8	122.7	121.4	121.4	129.3	128.1
I 卸売業、小売業	104.1	107.2	105.7	103.1	106.5	110.3	109.3	106.3	110.7	108.0	102.6	100.0	101.9	100.1	102.5	101.8
J 金融業、保険業	96.2	98.2	99.7	102.4	101.6	97.5	95.5	95.6	100.8	95.2	96.6	96.2	96.7	99.9	98.5	100.4
K 不動産・物品賃貸業	92.1	96.5	116.4	129.9	156.8	118.6	90.4	88.6	94.0	93.3	90.1	113.8	113.5	112.0	111.2	110.8
L 学術研究等	91.6	96.8	109.4	113.0	114.6	106.3	106.9	105.3	106.5	106.3	106.2	107.7	108.6	107.2	107.5	109.4
M 宿泊業、飲食サービス業	93.5	103.6	105.0	118.2	101.6	104.4	105.3	100.4	101.9	107.6	100.8	109.7	110.5	113.1	113.3	106.6
N 生活関連サービス業等	111.4	132.9	122.8	134.5	137.1	112.9	113.1	104.3	106.2	110.8	119.4	101.7	117.7	118.3	114.4	113.9
O 教育、学習支援業	102.8	104.4	108.2	103.7	105.8	106.2	110.6	110.3	111.1	112.5	112.2	118.4	121.4	121.7	120.2	120.5
P 医療、福祉	105.5	104.2	109.0	109.0	109.7	108.3	108.4	108.3	108.8	111.5	109.8	107.8	109.0	108.5	111.6	109.4
Q 複合サービス事業	100.8	101.6	103.5	105.4	107.1	102.3	101.3	102.3	105.1	104.7	107.4	110.4	114.1	109.5	111.4	111.7
R サービス業	104.2	109.3	102.5	104.8	108.4	99.9	99.5	99.2	99.0	101.9	101.2	101.5	103.7	104.8	106.1	108.9

産業	令和5年															
	令和3年 平均	令和4年 平均	令和5年 平均	5月	6月	7月	8月	9月	10月	11月	12月	1月	2月	3月	4月	5月
TL 調査産業計 対前年増減率	102.7	105.8	108.6	108.5	109.6	108.6	108.5	108.6	109.2	110.4	109.3	105.9	106.6	107.1	108.7	108.6
	2.7	3.0	2.6	2.9	3.0	2.3	2.7	2.7	3.2	3.5	2.5	0.2	0.4	0.6	1.6	1.5
D 建設業	99.1	105.6	103.7	101.0	107.4	105.7	103.7	104.6	105.1	106.8	105.2	104.4	103.6	106.3	107.2	106.3
E 製造業	103.1	107.9	108.3	109.5	109.6	108.7	108.2	109.2	108.7	109.2	108.9	107.6	109.3	109.2	111.0	110.6
F 電気・ガス業	103.7	109.6	107.9	108.1	108.9	105.4	106.1	107.1	108.3	109.3	108.4	98.9	101.1	100.2	97.8	97.8
G 情報通信業	106.4	106.8	104.6	104.4	104.4	103.4	104.1	104.2	104.3	104.6	104.4	107.4	106.8	103.9	105.1	108.8
H 運輸業、郵便業	104.5	111.6	128.6	126.1	131.2	133.0	130.1	128.6	131.7	132.0	132.7	122.4	123.3	124.9	128.3	127.7
I 卸売業、小売業	99.4	101.7	106.3	106.4	106.6	105.4	106.6	105.1	106.8	105.6	104.9	95.7	93.8	94.5	98.7	98.4
J 金融業、保険業	99.2	99.0	113.4	114.8	112.6	110.2	112.9	115.2	116.0	116.1	112.1	107.8	109.8	113.3	109.4	112.8
K 不動産・物品賃貸業	87.4	85.0	86.3	92.0	88.9	87.8	88.8	76.2	85.2	86.5	83.8	99.5	97.7	97.7	97.3	95.1
L 学術研究等	98.4	93.5	96.7	97.0	97.6	96.6	96.4	97.6	98.0	95.6	95.9	104.8	105.6	103.6	103.1	103.0
M 宿泊業、飲食サービス業	91.5	103.9	115.0	118.1	117.1	118.9	120.3	117.1	120.6	118.8	110.3	128.6	124.5	129.4	128.0	132.2
N 生活関連サービス業等	94.3	131.8	114.9	110.1	111.2	111.6	117.5	115.1	116.9	118.4	126.2	119.8	122.8	123.9	123.8	121.6
O 教育、学習支援業	103.1	103.3	101.8	99.2	101.8	98.9	101.2	99.4	101.0	103.2	103.1	102.6	103.4	102.8	104.4	106.2
P 医療、福祉	104.6	103.5	108.4	108.2	108.9	108.6	108.2	108.3	108.1	111.3	108.8	106.4	106.7	107.4	108.8	107.0
Q 複合サービス事業	103.6	99.0	102.2	105.6	103.8	102.1	101.7	101.7	103.4	103.3	103.7	105.7	111.0	105.6	105.5	108.8
R サービス業	100.1	102.1	107.0	105.8	109.4	106.3	105.8	106.2	110.3	109.8	109.9	99.2	101.9	104.2	106.2	107.9

(事業所規模5人以上)

産業	令和5年			令和6年												
	令和3年平均	令和4年平均	令和5年平均	5月	6月	7月	8月	9月	10月	11月	12月	1月	2月	3月	4月	5月
TL 調査産業計	104.2	106.2	105.1	91.0	151.1	116.2	95.0	87.5	86.6	90.7	180.2	85.4	86.0	88.5	86.2	89.4
対前年増減率	4.2	1.9	-1.0	0.0	4.1	-1.9	-2.3	-2.6	-3.0	-5.5	1.3	-4.5	-2.4	-3.6	-3.8	-1.2
D 建設業	98.9	101.5	100.8	91.1	118.8	109.5	105.7	85.7	83.4	90.8	155.9	84.6	78.9	86.1	80.8	85.2
E 製造業	106.5	112.4	108.3	90.1	144.7	141.4	97.9	88.9	86.3	94.1	190.0	87.9	87.1	90.6	87.6	89.1
F 電気・ガス業	104.5	97.9	103.9	79.0	174.4	82.3	78.7	79.4	79.9	81.3	250.2	80.0	82.2	67.9	68.3	67.4
G 情報通信業	103.9	111.3	119.7	97.1	179.3	146.9	90.7	90.8	89.7	102.9	230.3	87.9	84.6	91.0	82.1	83.6
H 運輸業、郵便業	114.3	117.5	126.1	103.7	116.8	174.4	127.8	126.8	129.0	128.1	166.1	113.0	113.5	111.4	117.2	115.7
I 卸売業、小売業	103.3	104.7	98.4	90.5	101.3	127.5	101.0	84.9	89.6	86.9	148.4	82.2	81.1	82.8	82.1	85.4
J 金融業、保険業	102.1	98.9	99.2	124.5	174.1	79.4	78.3	73.9	77.5	73.9	164.1	73.1	74.0	78.3	76.4	132.4
K 不動産・物品賃貸業	94.3	103.8	145.0	115.1	472.1	155.1	100.7	99.5	79.2	76.3	167.7	91.7	89.9	88.4	90.1	87.8
L 学術研究等	89.6	94.5	105.0	86.8	159.2	154.5	89.7	77.3	78.4	79.2	181.3	79.5	80.8	83.0	79.2	80.2
M 宿泊業、飲食サービス業	95.7	105.8	105.7	111.5	102.7	119.6	103.3	93.2	93.9	108.2	131.5	99.6	99.4	102.2	101.3	96.2
N 生活関連サービス業等	103.2	119.1	110.8	112.0	144.8	97.8	106.9	88.8	89.3	93.0	131.7	86.0	123.5	101.1	97.4	97.5
O 教育、学習支援業	105.0	102.1	103.5	76.2	223.6	77.1	80.4	81.1	79.1	80.5	227.1	84.0	86.1	87.9	84.8	84.9
P 医療、福祉	105.5	102.3	105.9	88.2	173.4	96.0	88.5	88.5	85.1	92.2	202.9	84.4	84.4	89.4	86.2	84.2
Q 複合サービス事業	98.1	95.7	96.8	89.4	171.8	91.5	77.2	73.6	80.3	76.7	193.5	80.4	101.5	77.2	79.2	80.3
R サービス業	104.1	108.9	97.8	89.4	137.2	93.0	90.7	84.5	83.1	85.3	141.1	84.0	86.3	91.4	88.4	94.2

(事業所規模30人以上)

産業	令和5年			令和6年												
	令和3年平均	令和4年平均	令和5年平均	5月	6月	7月	8月	9月	10月	11月	12月	1月	2月	3月	4月	5月
TL 調査産業計	105.6	107.1	106.7	90.5	163.1	118.0	91.7	87.4	85.4	90.8	195.8	83.0	82.8	85.0	83.7	87.6
対前年増減率	5.6	1.4	-0.4	1.2	3.0	0.1	0.3	-1.1	-2.1	-7.3	4.6	-4.6	-5.2	-4.9	-4.5	-2.0
D 建設業	104.7	109.1	102.7	91.8	97.2	130.7	107.6	83.5	86.1	85.6	177.8	83.6	84.6	86.0	82.0	98.3
E 製造業	106.5	111.3	107.6	88.8	152.2	140.3	95.2	87.4	84.1	93.1	195.1	84.6	84.3	88.2	84.5	86.3
F 電気・ガス業	105.5	109.6	103.0	80.2	170.0	83.4	77.2	78.1	79.2	80.3	249.9	70.1	71.7	69.2	70.3	69.2
G 情報通信業	109.4	106.2	106.0	80.6	124.9	156.8	78.6	78.6	78.2	78.6	227.0	80.4	76.7	86.0	75.9	77.0
H 運輸業、郵便業	123.9	121.0	121.2	105.1	108.2	181.6	110.6	109.8	111.5	113.2	174.3	100.9	100.6	102.3	105.3	104.2
I 卸売業、小売業	98.7	98.9	99.7	87.1	123.7	121.8	91.6	83.9	84.9	84.1	161.8	75.2	74.2	76.0	78.3	77.9
J 金融業、保険業	108.1	102.7	123.4	206.4	207.9	91.9	93.6	95.0	95.8	96.0	208.4	87.3	88.5	91.7	88.4	214.9
K 不動産・物品賃貸業	87.7	82.2	84.4	83.7	103.9	108.6	73.2	62.7	69.9	70.6	137.6	87.6	78.9	78.5	79.8	82.0
L 学術研究等	101.9	93.0	98.1	80.4	149.1	92.2	97.9	78.2	79.0	77.4	189.0	84.7	87.3	87.0	83.3	82.7
M 宿泊業、飲食サービス業	92.8	106.2	114.6	114.8	113.1	124.9	126.4	109.0	112.8	114.2	132.3	118.4	114.2	118.7	116.2	118.9
N 生活関連サービス業等	93.8	127.1	110.8	97.9	96.7	111.4	149.3	100.7	104.9	104.4	154.2	103.6	119.8	108.4	107.1	106.6
O 教育、学習支援業	104.5	101.2	97.8	71.8	227.0	70.7	72.1	70.5	70.8	72.8	215.9	72.0	72.5	72.1	72.9	74.2
P 医療、福祉	105.8	103.4	107.4	88.2	185.3	96.8	86.0	90.1	84.8	92.9	210.1	84.2	83.2	84.5	85.0	83.5
Q 複合サービス事業	100.9	94.1	93.7	89.2	138.2	101.8	81.4	74.3	76.9	77.2	171.2	78.5	81.9	74.9	76.0	78.3
R サービス業	99.2	98.1	101.1	91.1	134.1	100.8	93.2	92.0	93.0	92.7	144.6	83.6	84.8	92.8	89.4	89.0

第2-2表

実質賃金指数(きまって支給する給与)

R2=100

(事業所規模5人以上)

産 業	令和5年					令和6年							
	5月	6月	7月	8月	9月	10月	11月	12月	1月	2月	3月	4月	5月
TL 調査産業計	103.3	103.8	103.0	102.0	100.7	101.3	102.2	100.6	98.4	100.2	100.0	100.6	100.0
対前年増減率	-1.0	-1.4	-2.0	-2.9	-3.5	-2.7	-2.0	-2.8	-3.9	-2.1	-2.6	-2.7	-2.5
D 建設業	100.7	101.4	100.6	97.2	95.0	95.2	96.9	96.1	92.0	90.5	96.2	91.5	90.0
E 製造業	103.7	104.0	102.7	100.8	101.5	100.9	101.9	100.8	99.0	101.3	100.4	101.5	100.2
F 電気・ガス業	103.8	103.9	103.4	103.3	104.2	104.5	106.8	103.9	104.3	107.8	89.2	89.3	88.5
G 情報通信業	116.9	113.4	107.2	109.3	108.6	108.2	108.2	108.8	102.6	101.5	99.7	99.1	100.6
H 運輸業、郵便業	113.4	116.9	143.0	135.8	134.5	137.0	136.0	138.0	123.6	124.1	121.7	128.1	126.5
I 卸売業、小売業	96.9	99.2	101.7	101.1	97.4	100.9	99.3	93.7	91.5	93.4	91.7	93.4	92.5
J 金融業、保険業	100.5	98.4	93.0	91.0	89.7	94.6	90.1	90.8	89.2	89.1	92.8	91.7	92.6
K 不動産・物品賃貸業	130.6	151.1	108.0	85.5	84.5	87.3	87.6	82.2	103.0	103.2	101.6	100.1	99.2
L 学術研究等	106.9	106.9	97.5	97.6	95.3	96.7	97.6	96.1	97.9	99.6	99.3	97.6	98.3
M 宿泊業、飲食サービス業	114.3	98.2	100.4	102.0	96.0	96.4	101.2	95.5	101.8	102.4	104.8	104.5	99.2
N 生活関連サービス業等	124.5	126.2	105.5	105.9	98.6	99.1	103.2	110.8	95.5	110.7	111.6	108.2	107.7
O 教育、学習支援業	98.7	99.8	99.6	103.6	102.8	102.6	104.4	103.7	108.5	111.8	111.9	110.0	110.3
P 医療、福祉	104.5	104.5	102.5	102.5	101.9	101.8	104.6	102.5	99.7	101.0	100.2	102.4	100.1
Q 複合サービス事業	100.2	101.7	96.9	95.0	94.9	99.4	98.9	100.3	103.4	104.4	99.6	101.8	101.3
R サービス業	100.5	103.4	94.4	94.0	93.0	93.4	95.8	94.7	94.0	96.2	98.3	98.4	99.7

(事業所規模30人以上)

産 業	令和5年					令和6年							
	5月	6月	7月	8月	9月	10月	11月	12月	1月	2月	3月	4月	5月
TL 調査産業計	103.4	103.8	102.2	101.8	101.3	101.4	103.0	101.7	97.2	98.3	98.4	99.2	98.5
対前年増減率	-0.8	-1.5	-2.1	-1.6	-2.2	-1.8	-1.0	-1.9	-4.4	-4.1	-3.8	-3.0	-3.3
D 建設業	93.9	99.6	98.9	96.7	96.9	98.0	99.5	97.6	97.2	98.3	98.3	95.3	93.6
E 製造業	103.8	103.3	102.0	100.7	101.2	100.4	101.3	100.7	97.4	99.8	99.5	100.3	99.0
F 電気・ガス業	105.6	105.5	102.8	101.7	102.9	103.8	105.8	104.2	92.4	94.6	91.2	91.8	91.2
G 情報通信業	100.0	98.8	97.6	97.6	97.6	97.0	97.6	96.9	96.4	95.2	92.9	94.2	95.6
H 運輸業、郵便業	114.1	117.4	116.7	113.6	112.1	114.3	116.0	115.7	109.5	109.2	111.0	114.2	113.1
I 卸売業、小売業	101.2	100.9	99.1	100.3	97.8	98.9	98.0	97.2	87.5	86.4	86.9	90.5	89.7
J 金融業、保険業	113.6	109.6	107.4	109.3	110.9	111.9	112.0	108.0	101.9	103.3	107.2	103.3	104.2
K 不動産・物品賃貸業	87.9	84.0	82.5	83.1	71.3	79.3	80.1	77.0	90.4	89.6	89.3	89.0	86.7
L 学術研究等	93.4	94.0	91.2	90.3	90.7	91.8	89.9	90.4	98.3	101.4	101.0	96.8	95.2
M 宿泊業、飲食サービス業	116.0	113.9	114.0	115.9	111.9	114.5	113.2	104.2	121.6	117.0	120.8	119.4	122.1
N 生活関連サービス業等	113.3	111.9	113.0	119.8	116.4	120.4	120.8	128.8	119.8	122.6	125.4	123.9	122.0
O 教育、学習支援業	94.8	96.5	93.1	95.0	93.0	93.5	96.0	95.7	94.4	95.5	95.0	96.2	97.9
P 医療、福祉	104.3	104.1	103.1	102.8	102.2	101.5	104.9	102.1	99.3	99.9	99.8	100.5	98.7
Q 複合サービス事業	100.9	99.1	96.3	95.6	94.1	97.2	97.9	96.3	98.8	99.5	94.8	95.7	97.4
R サービス業	100.8	103.4	100.4	99.7	99.3	102.8	102.5	102.3	91.8	94.1	96.6	97.4	98.2

## 第3-1表 労働時間指数(総実労働時間)

産 業	令和5年					令和6年										
	5月	6月	7月	8月	9月	10月	11月	12月	1月	2月	3月	4月	5月			
TL 調査産業計	102.9	104.2	102.1	99.4	106.7	104.4	97.4	102.7	104.2	103.7	101.3	94.1	100.3	99.4	104.9	100.7
対前年増減率	2.9	1.3	-2.0	-0.2	-2.6	-2.8	-4.0	-2.6	-1.1	-1.1	-3.2	-1.9	0.2	-3.4	0.0	1.6
D 建設業	98.5	99.0	98.5	90.6	105.0	103.4	92.2	101.1	100.4	103.1	97.8	80.5	96.6	97.1	98.5	89.8
E 製造業	102.6	102.0	99.2	92.2	104.4	101.6	92.1	101.1	101.1	102.5	100.7	88.3	100.4	98.4	101.7	94.2
F 電気・ガス業	103.5	104.5	102.2	98.8	110.3	98.8	101.6	96.6	109.5	101.7	99.8	94.3	98.6	98.5	103.5	103.2
G 情報通信業	99.3	100.6	101.6	99.1	103.8	105.2	102.3	103.1	104.8	104.3	105.4	97.2	102.1	98.8	108.1	101.4
H 運輸業、郵便業	111.1	121.3	122.7	116.2	125.3	125.9	122.3	125.9	125.6	128.6	126.1	128.6	131.2	126.5	134.9	130.1
I 卸売業、小売業	106.7	107.0	99.5	97.5	102.8	103.9	100.7	100.4	102.5	100.2	96.2	93.6	96.4	93.4	99.8	95.8
J 金融業、保険業	103.9	106.8	107.2	109.7	116.6	104.8	101.8	102.7	110.2	104.0	108.4	97.9	95.3	100.9	107.4	108.8
K 不動産・物品賃貸業	92.8	95.4	97.3	103.8	90.0	104.1	87.0	92.1	88.8	93.1	86.8	89.6	97.1	97.6	102.9	97.3
L 学術研究等	90.8	92.0	101.4	97.5	108.9	96.8	88.2	98.9	103.6	98.6	97.6	82.6	90.3	91.1	94.3	93.3
M 宿泊業、飲食サービス業	99.0	109.2	110.6	121.5	109.2	112.4	112.6	105.1	108.3	108.8	105.0	108.8	107.1	112.9	113.5	106.0
N 生活関連サービス業等	87.8	95.2	100.4	107.2	106.1	95.1	94.9	87.5	90.9	92.5	99.6	88.8	96.3	97.5	97.4	96.5
O 教育、学習支援業	109.2	110.7	104.5	106.0	111.8	109.6	82.2	109.0	117.0	110.4	100.6	99.6	106.2	102.1	120.5	120.6
P 医療、福祉	102.0	102.7	102.7	102.4	105.9	103.2	101.4	102.5	103.8	102.7	102.4	96.4	98.7	98.9	105.0	102.4
Q 複合サービス事業	101.5	97.8	96.7	96.5	101.7	95.6	94.6	96.1	100.4	98.3	99.1	105.5	96.0	98.8	106.9	106.7
R サービス業	102.5	101.3	100.6	97.1	107.9	101.4	97.9	101.9	102.1	102.1	100.6	97.2	101.4	103.1	105.7	103.9

産 業	令和5年					令和6年										
	5月	6月	7月	8月	9月	10月	11月	12月	1月	2月	3月	4月	5月			
TL 調査産業計	103.2	104.4	102.9	99.5	107.7	104.5	98.2	103.2	105.3	104.8	103.0	94.0	99.1	98.9	103.2	100.4
対前年増減率	3.3	1.2	-1.4	0.0	-1.8	-2.5	-2.6	-1.4	0.1	-0.7	-2.0	-2.8	-1.8	-4.2	-1.6	1.6
D 建設業	98.6	99.6	98.5	86.1	100.3	101.9	91.3	100.8	102.0	104.4	101.0	84.6	102.9	97.5	93.8	87.9
E 製造業	102.0	99.8	97.6	91.1	102.3	100.2	91.1	99.0	99.3	101.2	99.4	86.3	98.0	96.9	99.5	93.0
F 電気・ガス業	102.8	101.8	103.6	100.1	109.5	100.9	101.7	102.5	109.0	104.3	101.9	96.0	97.0	99.7	106.9	105.3
G 情報通信業	101.3	98.4	100.5	97.2	105.5	103.3	100.4	102.5	101.8	102.8	104.9	90.4	101.2	96.3	108.5	99.1
H 運輸業、郵便業	117.8	125.4	120.6	116.5	128.0	123.6	117.1	119.8	121.2	121.2	120.6	112.9	116.4	118.9	121.8	116.5
I 卸売業、小売業	101.9	100.9	98.0	96.9	101.6	96.6	97.3	97.0	97.9	97.4	96.8	93.1	94.9	93.7	98.0	96.6
J 金融業、保険業	110.0	113.5	124.2	125.2	131.9	122.0	126.7	123.4	128.0	124.9	126.2	115.0	108.6	113.5	120.3	122.2
K 不動産・物品賃貸業	89.5	91.8	90.0	94.5	92.4	91.1	93.1	81.4	87.5	90.4	83.7	94.7	93.7	93.7	99.2	98.9
L 学術研究等	110.3	102.0	99.0	97.5	101.9	98.2	92.2	96.7	102.3	96.5	97.9	91.4	100.5	101.4	105.3	100.1
M 宿泊業、飲食サービス業	105.5	125.0	135.1	140.0	138.6	138.4	140.3	136.5	139.5	138.3	128.8	129.0	124.6	126.3	127.0	130.7
N 生活関連サービス業等	93.6	143.8	134.8	129.2	131.0	131.2	137.9	135.6	137.8	138.0	149.3	137.3	140.3	142.0	141.9	141.6
O 教育、学習支援業	108.0	111.9	102.7	108.8	113.4	105.9	79.2	100.6	112.6	103.7	96.9	89.9	91.4	88.8	106.5	110.3
P 医療、福祉	102.0	102.2	102.4	101.3	105.4	103.0	103.9	101.9	103.7	102.8	101.9	99.2	96.7	99.0	103.4	103.0
Q 複合サービス事業	101.1	97.8	100.2	100.1	102.4	102.1	100.8	100.1	101.6	102.4	101.1	102.9	91.6	91.0	99.7	101.9
R サービス業	103.1	103.2	106.7	102.9	112.4	107.4	105.3	107.0	110.4	107.0	107.0	98.8	101.3	102.8	106.5	105.5



第3-2表

労働時間指数(所定内労働時間)

R2=100

産業	令和5年					令和6年							
	5月	6月	7月	8月	9月	10月	11月	12月	1月	2月	3月	4月	5月
TL 調査産業計	98.3	106.3	103.5	96.5	101.8	103.0	102.5	100.4	93.4	99.6	98.7	104.1	99.9
対前年増減率	0.1	-1.9	-2.2	-3.9	-1.7	-0.7	-0.6	-2.7	-1.2	0.6	-2.9	0.3	1.8
D 建設業	90.0	105.0	101.7	90.1	100.4	99.5	102.5	96.8	80.3	96.1	95.6	98.5	90.6
E 製造業	92.6	105.5	102.5	92.6	102.2	101.8	103.0	101.4	88.7	101.2	99.1	102.9	95.5
F 電気・ガス業	95.9	109.2	96.6	99.6	93.8	105.9	98.9	97.5	91.7	94.3	99.0	102.7	103.7
G 情報通信業	100.6	105.8	104.7	103.4	104.0	104.5	104.7	105.6	96.7	102.5	100.0	108.2	103.1
H 運輸業、郵便業	111.3	121.2	120.1	115.3	120.4	119.5	120.6	119.0	125.5	127.9	123.1	131.3	126.4
I 卸売業、小売業	96.7	102.5	103.8	100.1	100.0	102.2	99.4	95.9	92.7	95.5	92.3	98.9	94.7
J 金融業、保険業	103.8	111.5	100.9	99.1	99.2	106.1	100.4	104.8	96.5	93.6	97.8	104.2	106.9
K 不動産・物品賃貸業	95.8	84.4	104.2	83.4	87.9	86.1	89.8	85.6	88.1	95.6	96.4	101.8	96.3
L 学術研究等	94.6	106.8	96.0	87.0	97.2	97.9	95.0	96.7	82.4	89.7	90.1	95.6	93.9
M 宿泊業、飲食サービス業	118.3	106.2	109.5	108.6	102.1	105.7	105.7	102.2	106.0	104.8	110.6	111.3	102.3
N 生活関連サービス業等	109.1	107.7	95.4	94.6	86.4	90.4	92.1	99.3	87.4	94.5	95.1	94.6	93.6
O 教育、学習支援業	102.1	110.4	107.2	82.6	105.8	112.7	108.5	99.4	96.9	101.8	100.3	114.2	113.3
P 医療、福祉	101.9	105.9	102.5	101.0	102.2	103.4	102.3	102.2	96.0	98.4	98.5	104.7	102.1
Q 複合サービス事業	95.9	101.3	95.4	94.8	94.6	98.9	97.2	98.2	103.5	96.8	99.9	106.8	106.7
R サービス業	95.3	106.4	100.0	96.5	100.6	99.8	100.2	98.6	96.1	100.1	100.8	104.0	102.9

(事業所規模30人以上)

産業	令和5年					令和6年							
	5月	6月	7月	8月	9月	10月	11月	12月	1月	2月	3月	4月	5月
TL 調査産業計	98.3	107.4	103.8	97.7	102.5	104.1	103.8	102.2	93.3	98.6	98.6	102.9	100.1
対前年増減率	0.7	-0.7	-1.6	-2.1	-0.4	1.0	0.3	-0.9	-1.9	-1.3	-3.7	-1.0	2.4
D 建設業	86.6	101.3	101.9	91.1	100.9	100.4	103.3	100.1	81.0	99.4	95.3	94.4	88.9
E 製造業	91.8	103.9	101.5	91.8	100.4	100.4	102.2	100.3	87.3	99.3	98.2	101.3	94.9
F 電気・ガス業	95.9	106.8	96.5	98.7	97.8	104.3	98.8	97.6	93.4	94.4	99.1	102.8	103.1
G 情報通信業	97.3	106.9	102.7	101.3	102.7	101.7	102.7	105.2	91.8	104.2	98.9	109.8	101.6
H 運輸業、郵便業	112.7	126.7	120.7	113.0	117.6	118.1	116.7	116.8	109.1	113.7	115.5	118.0	112.6
I 卸売業、小売業	95.2	99.5	95.3	95.6	95.3	95.9	95.6	95.3	90.7	92.6	91.5	95.2	94.1
J 金融業、保険業	117.7	126.0	115.1	120.5	116.9	120.8	117.8	119.0	110.2	104.5	108.4	114.9	117.7
K 不動産・物品賃貸業	92.4	92.4	90.2	91.9	80.9	86.8	90.0	83.4	95.2	93.4	93.6	98.6	98.3
L 学術研究等	94.6	101.1	96.5	91.5	96.1	99.9	93.9	95.2	86.2	94.3	94.5	102.7	96.7
M 宿泊業、飲食サービス業	135.8	134.4	134.9	136.0	133.0	135.8	134.7	125.8	123.4	120.5	122.3	123.0	127.1
N 生活関連サービス業等	94.3	136.0	123.7	129.0	127.1	126.0	127.7	138.3	128.3	131.5	130.8	132.2	131.2
O 教育、学習支援業	103.4	111.7	102.9	79.3	97.4	108.4	101.9	95.5	91.0	92.0	90.7	105.0	107.7
P 医療、福祉	100.6	105.2	102.5	103.3	101.5	103.1	102.3	101.5	98.3	95.6	98.3	102.6	102.2
Q 複合サービス事業	99.4	102.8	101.9	101.4	99.9	100.2	101.9	100.7	101.8	93.9	93.3	100.9	104.1
R サービス業	101.3	111.3	105.9	103.8	105.4	108.0	105.2	105.1	98.0	100.6	101.6	106.0	105.2

産業	令和5年					令和6年											
	5月	6月	7月	8月	9月	10月	11月	12月	1月	2月	3月	4月	5月				
TL 調査産業計	115.7	127.7	118.9	116.5	114.1	118.8	110.6	116.5	122.4	122.4	122.4	115.3	105.9	112.9	111.8	117.6	114.1
対前年増減率	15.7	10.4	-6.9	-4.8	-10.2	-10.6	-6.0	-12.3	-7.9	-7.9	-8.7	-10.1	-9.9	-4.0	-9.5	-4.8	-1.0
D 建設業	119.9	127.4	124.7	102.3	104.7	134.9	130.2	115.1	116.3	115.1	115.1	117.4	83.7	104.7	124.4	97.7	74.4
E 製造業	116.9	116.7	92.1	86.9	90.2	91.0	84.4	86.9	91.0	95.1	95.1	91.0	82.0	90.2	88.5	86.1	77.9
F 電気・ガス業	155.1	168.4	156.9	151.4	130.6	140.3	138.9	148.6	177.8	154.2	141.7	143.1	143.1	180.6	87.5	118.1	91.7
G 情報通信業	104.8	85.2	92.4	80.0	79.1	110.4	87.8	92.2	107.8	100.0	102.6	102.6	102.6	97.4	83.5	107.0	80.0
H 運輸業、郵便業	126.2	148.4	158.4	146.6	151.1	162.6	166.2	160.3	163.5	178.1	169.9	147.9	147.9	152.1	147.9	157.1	153.0
I 卸売業、小売業	122.9	120.6	112.6	117.0	111.3	105.7	115.1	109.4	109.4	120.8	103.8	117.0	117.0	118.9	120.8	120.8	122.6
J 金融業、保険業	127.0	196.5	223.3	268.8	252.1	208.3	172.9	193.8	218.8	200.0	202.1	133.3	133.3	139.6	183.3	191.7	158.3
K 不動産・物品賃貸業	128.3	247.5	235.4	314.0	238.6	103.5	182.5	203.5	161.4	180.7	119.3	128.1	128.1	136.8	131.6	131.6	124.6
L 学術研究等	99.4	123.3	170.9	146.6	145.5	111.4	109.1	128.4	201.1	160.2	112.5	86.4	86.4	101.1	109.1	72.7	81.8
M 宿泊業、飲食サービス業	83.9	139.3	238.3	236.0	216.0	216.0	256.0	212.0	204.0	224.0	204.0	204.0	212.0	192.0	196.0	192.0	240.0
N 生活関連サービス業等	48.0	71.8	94.0	73.6	76.4	90.3	100.0	108.3	101.4	101.4	105.6	113.9	130.6	130.6	143.1	148.6	151.4
O 教育、学習支援業	132.2	145.4	125.4	145.5	125.2	133.3	78.0	140.7	159.3	128.5	112.2	126.0	149.6	149.6	119.5	183.7	194.3
P 医療、福祉	106.0	124.8	114.8	116.3	107.0	123.3	114.0	111.6	116.3	114.0	107.0	109.3	109.3	109.3	109.3	114.0	114.0
Q 複合サービス事業	110.7	98.2	106.9	106.4	109.0	98.7	91.0	123.1	126.9	119.2	115.4	143.6	143.6	80.8	79.5	107.7	107.7
R サービス業	121.1	145.2	130.2	130.6	134.7	125.0	120.8	125.0	143.1	134.7	134.7	116.7	116.7	125.0	144.4	136.1	120.8

産業	令和5年					令和6年											
	5月	6月	7月	8月	9月	10月	11月	12月	1月	2月	3月	4月	5月				
TL 調査産業計	117.5	126.9	115.5	115.7	111.8	113.7	105.9	111.8	120.6	117.6	117.6	113.7	102.9	106.9	103.9	107.8	104.9
対前年増減率	17.4	8.0	-9.0	-7.8	-14.3	-12.8	-7.7	-12.9	-9.5	-11.2	-11.2	-13.5	-11.8	-6.8	-9.4	-9.1	-6.9
D 建設業	109.5	136.9	117.3	77.0	84.0	103.0	95.0	100.0	126.0	122.0	122.0	116.0	141.0	158.0	131.0	84.0	73.0
E 製造業	109.5	101.9	89.2	85.1	85.8	87.2	83.7	85.1	88.7	92.2	92.2	90.8	76.6	85.1	83.7	80.9	73.8
F 電気・ガス業	155.3	199.1	192.1	174.0	157.1	179.2	154.5	185.7	192.2	201.3	177.9	142.9	142.9	142.9	111.7	179.2	145.5
G 情報通信業	102.7	89.2	98.5	95.9	89.3	109.9	90.1	100.0	102.5	103.3	101.7	73.6	73.6	65.3	65.3	92.6	67.8
H 運輸業、郵便業	142.2	156.2	140.8	138.3	134.8	140.0	140.4	131.7	138.7	146.5	142.2	134.3	131.7	131.7	137.8	143.5	138.7
I 卸売業、小売業	126.8	117.3	141.5	137.5	151.8	128.6	137.5	135.7	144.6	139.3	132.1	148.2	148.2	150.0	146.4	164.3	157.1
J 金融業、保険業	214.5	215.4	413.8	469.2	403.8	438.5	415.4	423.1	461.5	450.0	453.8	334.6	334.6	296.2	346.2	369.2	330.8
K 不動産・物品賃貸業	39.7	90.7	116.9	165.9	95.1	122.0	134.1	100.0	109.8	104.9	92.7	78.0	78.0	102.4	97.6	122.0	117.1
L 学術研究等	152.8	122.7	144.2	151.9	117.7	129.1	103.8	107.6	148.1	144.3	146.8	188.6	188.6	216.5	230.4	151.9	163.3
M 宿泊業、飲食サービス業	122.1	266.2	340.1	368.8	368.8	325.0	375.0	325.0	343.8	331.3	287.5	431.3	343.8	343.8	343.8	343.8	325.0
N 生活関連サービス業等	68.0	419.7	422.0	400.0	353.6	396.4	450.0	435.7	553.6	500.0	535.7	453.6	453.6	450.0	535.7	482.1	507.1
O 教育、学習支援業	144.3	167.3	124.6	155.8	128.8	131.4	78.2	128.2	148.7	119.2	108.3	80.1	80.1	86.5	72.4	119.2	132.7
P 医療、福祉	116.1	127.3	119.7	123.4	110.6	117.0	121.3	114.9	121.3	117.0	112.8	127.7	127.7	129.8	121.3	125.5	127.7
Q 複合サービス事業	119.1	103.5	105.1	109.1	98.2	104.5	94.5	102.7	120.9	110.9	107.3	118.2	118.2	61.8	61.8	84.5	73.6
R サービス業	123.1	132.4	129.9	126.7	127.9	130.2	127.9	130.2	145.3	133.7	136.0	110.5	110.5	111.6	119.8	114.0	109.3

第4表 常用雇用指数

(事業所規模5人以上)

産 業	令和3年 平均	令和4年 平均	令和5年 平均	令和6年													
				5月	6月	7月	8月	9月	10月	11月	12月	1月	2月	3月	4月	5月	
TL 調査産業計	98.6	100.1	101.0	100.9	100.8	100.9	101.2	100.8	101.1	101.7	102.2	102.2	102.2	102.0	101.3	101.9	101.1
	対前年増減率	-1.4	0.9	0.6	0.3	0.3	0.8	0.5	0.7	1.2	1.3	1.3	1.3	1.3	1.1	1.1	0.2
D 建設業	100.8	98.2	96.8	97.8	98.0	97.9	97.1	95.7	95.3	96.1	95.3	95.3	94.2	93.3	93.3	93.3	94.0
E 製造業	100.3	99.0	100.6	101.1	101.2	100.1	101.1	100.8	100.8	100.2	101.2	100.1	100.3	100.1	101.3	101.3	101.2
F 電気・ガス業	98.1	71.3	67.6	69.6	68.2	67.1	67.1	65.3	65.4	65.4	66.1	79.6	79.5	79.6	79.0	79.0	78.9
G 情報通信業	100.5	101.7	102.9	105.6	104.3	104.3	103.5	102.7	102.5	100.1	100.1	99.9	99.8	100.3	98.6	98.6	97.1
H 運輸業、郵便業	84.0	100.6	102.7	103.7	102.4	102.8	102.9	102.6	102.3	102.4	102.1	100.7	100.8	100.6	104.8	104.8	105.4
I 卸売業、小売業	100.3	100.3	100.2	99.0	97.8	98.4	99.3	99.0	99.5	101.5	103.4	103.2	102.3	101.7	100.0	100.0	100.6
J 金融業、保険業	99.8	85.5	84.4	84.3	84.8	84.1	84.1	84.0	85.3	86.4	86.5	89.3	89.2	88.4	90.3	90.3	90.6
K 不動産・物品賃貸業	98.8	90.0	87.1	88.4	88.2	88.6	88.7	88.6	88.7	84.6	84.0	85.5	85.5	85.2	83.6	83.6	81.0
L 学術研究等	96.2	95.2	90.1	91.6	89.4	89.0	88.2	87.4	87.2	88.5	88.8	93.4	94.2	93.5	91.8	91.8	92.9
M 宿泊業、飲食サービス業	96.5	99.6	108.0	105.7	107.2	110.1	111.0	110.7	113.6	118.8	116.6	120.8	119.4	119.1	123.0	123.0	106.6
N 生活関連サービス業等	99.2	97.0	100.1	102.5	99.3	99.1	100.0	99.9	101.3	97.3	100.0	99.4	99.5	98.5	98.6	98.6	98.4
O 教育、学習支援業	92.5	110.8	114.3	112.5	114.2	114.3	113.6	115.0	115.5	115.7	116.1	114.6	115.3	113.8	117.2	117.2	117.4
P 医療、福祉	101.1	101.7	101.7	101.4	101.9	102.5	102.7	101.9	102.0	102.6	102.6	102.3	102.5	101.6	101.9	101.9	102.2
Q 複合サービス事業	99.6	97.4	88.1	87.5	87.5	87.5	87.6	85.1	85.1	85.5	83.2	83.2	83.5	82.8	82.0	82.0	82.1
R サービス業	96.2	102.0	103.0	104.3	104.5	103.4	102.9	102.3	100.8	101.2	100.8	101.7	101.9	100.9	98.2	98.2	98.2

(事業所規模30人以上)

産 業	令和3年 平均	令和4年 平均	令和5年 平均	令和6年													
				5月	6月	7月	8月	9月	10月	11月	12月	1月	2月	3月	4月	5月	
TL 調査産業計	98.3	100.5	101.3	101.2	101.3	101.3	101.5	101.3	101.5	101.8	102.0	102.3	102.4	101.7	102.6	102.6	102.5
	対前年増減率	-1.7	0.8	0.1	0.2	0.2	0.4	0.5	0.6	0.7	0.7	0.9	1.2	1.4	1.3	1.3	1.3
D 建設業	100.5	100.8	98.7	97.1	97.5	97.3	97.5	97.5	97.9	99.6	101.1	102.0	102.1	100.0	101.3	101.3	98.1
E 製造業	101.6	99.9	101.7	102.2	102.1	102.0	101.9	101.8	101.9	101.9	101.9	100.7	100.7	100.5	102.3	102.3	102.1
F 電気・ガス業	95.3	57.6	55.1	56.5	56.4	55.6	55.7	54.2	53.4	53.3	53.3	69.3	69.2	69.3	68.4	68.4	68.2
G 情報通信業	97.5	96.0	95.8	97.0	97.0	96.4	96.2	96.2	95.8	95.4	95.4	95.0	95.5	96.4	98.5	98.5	96.1
H 運輸業、郵便業	73.4	100.3	103.5	104.0	103.5	104.1	104.3	103.6	103.3	103.5	102.8	100.2	100.6	100.0	99.0	99.0	100.1
I 卸売業、小売業	100.7	99.4	98.2	96.9	97.0	98.5	98.9	98.7	98.7	98.5	99.6	99.5	98.5	97.5	96.4	96.4	96.3
J 金融業、保険業	100.4	68.3	64.9	64.5	65.6	64.3	64.2	64.4	64.7	64.9	65.6	70.7	70.6	70.6	73.4	73.4	74.1
K 不動産・物品賃貸業	103.6	110.4	118.4	119.5	118.5	120.1	121.3	120.7	121.7	121.4	117.2	128.7	128.9	127.2	127.9	127.9	125.1
L 学術研究等	91.2	81.8	80.0	79.8	79.8	80.0	79.5	80.0	80.7	81.2	80.9	103.1	103.1	103.2	104.9	104.9	104.8
M 宿泊業、飲食サービス業	92.7	86.7	92.0	92.8	93.5	92.3	91.5	90.5	92.6	94.2	94.8	107.2	108.2	109.1	109.5	109.5	111.4
N 生活関連サービス業等	106.6	105.4	116.2	114.5	115.0	113.6	120.8	119.5	119.8	119.5	134.1	133.0	133.2	135.7	139.6	139.6	139.3
O 教育、学習支援業	90.3	121.3	127.2	126.1	126.7	127.1	127.3	128.3	128.4	128.4	129.4	127.1	127.7	126.1	127.8	127.8	127.4
P 医療、福祉	100.2	101.4	100.5	100.0	100.0	100.1	100.4	100.4	100.8	101.5	101.0	101.2	101.2	99.8	100.1	100.8	100.8
Q 複合サービス事業	100.2	97.3	87.8	85.6	85.7	85.6	86.0	85.9	85.8	86.5	86.2	87.3	87.8	86.7	85.4	85.4	85.6
R サービス業	98.0	104.6	105.8	106.5	106.2	105.2	105.4	104.5	104.2	105.1	104.5	106.2	106.8	105.8	106.7	106.7	106.2

令和6年5月

毎月勤労統計調査地方調査

第5-1表 産業、性別常用労働者の1人平均月間現金給与額(山形県)

事業所規模 = 5人以上

(単位:円)

	現金給与総額				きまって支給する給与				所定内給与	超過労働給与	特別に支払われた給与				
	計	男		女		計	男				女		計	男	女
		計	男	女	計		男	女			計	男			
TL 調査業	263,286	314,414	209,383	249,778	297,755	199,197	233,488	16,290	13,508	16,659	10,186				
D 建設業	306,251	321,875	228,516	281,277	294,564	215,171	269,503	11,774	24,974	27,311	13,345				
E 製造業	272,875	313,902	199,692	262,350	303,315	189,277	242,948	19,402	10,525	10,587	10,415				
F 電気・ガス・熱供給・水道業	369,463	388,776	270,080	369,192	388,644	269,098	346,074	23,118	271	132	982				
G 情報通信業	336,653	362,147	266,452	335,724	360,920	266,342	322,382	13,342	929	1,227	110				
H 運輸業、郵便業	313,415	327,500	179,374	313,415	327,500	179,374	247,162	66,253	0	0	0				
I 卸売業、小売業	198,131	259,827	141,892	186,176	243,367	134,043	177,431	8,745	11,955	16,460	7,849				
J 金融業、保険業	544,018	795,321	425,124	312,215	411,126	265,419	295,807	16,408	231,803	384,195	159,705				
K 不動産業、物品賃貸業	256,686	283,620	202,975	252,527	280,862	196,023	241,052	11,475	4,159	2,758	6,952				
L 学術研究、専門・技術サービス業	309,032	350,339	227,164	307,090	347,757	226,490	293,352	13,738	1,942	2,582	674				
M 宿泊業、飲食サービス業	118,705	126,793	114,295	118,705	126,793	114,295	111,631	7,074	0	0	0				
N 生活関連サービス業、娯楽業	192,449	232,857	164,230	191,534	232,041	163,245	172,643	18,891	915	816	985				
O 教育、学習支援業	352,329	391,289	312,200	352,329	391,289	312,200	346,706	5,623	0	0	0				
P 医療、福祉	271,780	374,374	242,347	268,563	368,572	239,872	252,413	16,150	3,217	5,802	2,475				
Q 複合サービス事業	307,891	337,907	236,245	300,598	329,339	231,995	286,161	14,437	7,293	8,568	4,250				
R サービス業(他に分類されないもの)	221,487	266,762	174,130	207,703	244,346	169,375	193,453	14,250	13,784	22,416	4,755				
E09,10 食料品・たばこ業	226,472	264,226	186,262	210,183	246,925	171,050	191,053	19,130	16,289	17,301	15,212				
E11 繊維工業	217,659	328,331	195,165	186,266	289,108	165,364	177,454	8,812	31,393	39,223	29,801				
E13 家具・装備品業	252,199	262,870	214,852	252,199	262,870	214,852	229,076	23,123	0	0	0				
E15 印刷・関連業	245,851	279,498	191,707	245,851	279,498	191,707	234,918	10,933	0	0	0				
E21 窯業・土石製品業	294,218	307,984	229,967	294,190	307,961	229,915	262,676	31,514	28	23	52				
E24 金属製品業	264,912	278,591	224,784	256,844	272,075	212,164	248,375	8,469	8,068	6,516	12,620				
E25 はん用機械器具業	277,827	301,886	208,113	277,516	301,546	207,884	264,488	13,028	311	340	229				
E26 生産用機械器具業	284,970	303,403	203,571	282,888	300,940	203,169	263,919	18,969	2,082	2,463	402				
E28 電子・情報機械器具業	316,095	357,963	222,459	306,325	347,420	214,419	277,099	29,226	9,770	10,543	8,040				
E29 電気機械器具業	265,649	315,159	199,846	264,896	314,121	199,471	254,650	10,246	753	1,038	375				
E30 情報通信機械器具業	334,730	398,474	214,385	328,370	395,815	201,037	316,066	12,304	6,360	2,659	13,348				
E31 輸送機械器具業	296,786	310,853	216,787	295,378	309,568	214,676	266,401	28,977	1,408	1,285	2,111				
E32,20 その他製造業	399,058	482,384	237,848	304,805	348,634	220,009	287,850	16,955	94,253	133,750	17,839				
I-1 卸売業	321,124	353,958	220,926	290,760	321,631	196,554	276,747	14,013	30,364	32,327	24,372				
I-2 小売業	155,089	194,562	130,878	149,576	189,103	125,332	142,675	6,901	5,513	5,459	5,546				
M75 宿泊業	157,768	202,665	131,752	157,768	202,665	131,752	151,248	6,520	0	0	0				
P83 医療業	333,794	544,775	278,235	333,041	544,775	277,284	303,496	29,545	753	0	951				
R91 職業紹介・労働者派遣業	172,275	200,973	157,350	172,171	200,839	157,262	162,480	9,691	104	134	88				
R92 その他のサービス業	199,921	244,460	159,818	197,462	242,232	157,150	176,639	20,823	2,459	2,228	2,668				

令和6年5月

毎月勤労統計調査地方調査

第5-2表 産業、性別常用労働者の1人平均月間現金給与額(山形県)

事業所規模 = 30人以上

(単位:円)

	現金給与総額				きまって支給する給与				所定内給与	超過労働給与	特別に支払われた給与	
	計	男	女	計	男	女	計	男			女	
												計
TL 調査業	283,707	338,076	227,260	267,346	317,766	215,000	248,882	18,464	16,361	20,310	12,260	
D 建設業	365,726	371,883	310,610	299,948	305,302	252,021	286,834	13,114	65,778	66,581	58,589	
E 製造業	282,996	322,799	206,781	272,198	310,587	198,692	250,444	21,754	10,798	12,212	8,089	
F 電気・ガス・熱供給・水道業	405,782	431,520	269,493	405,259	431,266	267,549	364,786	40,473	523	254	1,944	
G 情報通信業	344,910	374,415	276,527	344,827	374,296	276,527	329,250	15,577	83	119	0	
H 運輸業、郵便業	277,406	292,122	179,541	277,406	292,122	179,541	238,328	39,078	0	0	0	
I 卸売業、小売業	185,705	251,006	143,826	183,583	247,922	142,320	174,060	9,523	2,122	3,084	1,506	
J 金融業、保険業	790,720	1,247,919	593,583	328,301	448,672	276,399	315,219	13,082	462,419	799,247	317,184	
K 不動産業、物品賃貸業	230,679	264,688	199,024	214,529	249,889	181,617	206,669	7,860	16,150	14,799	17,407	
L 学術研究、専門・技術サービス業	316,204	369,087	223,238	313,393	365,051	222,581	290,824	22,569	2,811	4,036	657	
M 宿泊業、飲食サービス業	144,283	174,119	129,291	144,283	174,119	129,291	138,344	5,939	0	0	0	
N 生活関連サービス業、娯楽業	197,662	252,247	163,847	195,347	250,029	161,472	172,496	22,851	2,315	2,218	2,375	
O 教育、学習支援業	379,151	420,232	331,430	379,151	420,232	331,430	372,069	7,082	0	0	0	
P 医療業	294,651	421,878	256,754	290,174	413,199	253,528	268,543	21,631	4,477	8,679	3,226	
Q 複合サービス業	303,080	334,920	237,278	297,063	327,414	234,340	280,546	16,517	6,017	7,506	2,938	
R サービス業(他に分類されないもの)	195,814	240,678	163,041	194,082	238,916	161,331	178,702	15,380	1,732	1,762	1,710	
E08.10 食料品・たばこ業	231,192	272,246	192,907	209,778	247,937	174,193	190,748	19,030	21,414	24,309	18,714	
E11 繊維業	195,528	281,769	172,491	195,528	281,769	172,491	181,985	13,543	0	0	0	
E13 家具・装備業	270,373	283,229	228,380	270,373	283,229	228,380	239,979	30,394	0	0	0	
E15 印刷・関連業	233,198	256,074	197,920	233,198	256,074	197,920	222,270	10,928	0	0	0	
E21 窯業・土石製品業	310,007	325,925	241,912	309,968	325,892	241,844	271,183	38,785	39	33	68	
E24 金属製品業	277,330	287,746	243,389	265,236	278,226	222,909	256,867	8,369	12,094	9,520	20,480	
E25 はん用機械器具業	287,110	306,785	224,551	286,743	306,394	224,262	271,628	15,115	367	391	289	
E26 生産用機械器具業	292,369	309,601	204,378	289,699	306,522	203,797	267,675	22,024	2,670	3,079	581	
E28 電子・電気機械器具業	327,060	361,474	237,437	316,583	350,661	227,835	285,242	31,341	10,477	10,813	9,602	
E29 電気機械器具業	276,458	331,555	206,237	275,531	330,255	205,787	263,857	11,674	927	1,300	450	
E30 情報通信機械器具業	320,272	373,145	226,929	313,241	370,135	212,800	299,893	13,348	7,031	3,010	14,129	
E31 輸送用機械器具業	288,347	301,275	212,635	286,741	299,816	210,165	256,293	30,448	1,606	1,459	2,470	
E32.20 その他の製造業	425,052	504,367	253,720	318,868	359,045	232,080	300,705	18,163	106,184	145,322	21,640	
I-1 卸売業	286,540	318,462	217,065	280,194	312,854	209,110	265,238	14,956	6,346	5,608	7,955	
I-2 小売業	156,278	206,754	134,147	155,388	205,325	133,494	147,450	7,938	890	1,429	653	
M75 宿泊業	157,768	202,665	131,752	157,768	202,665	131,752	151,248	6,520	0	0	0	
P83 医療業	367,777	579,441	301,384	367,777	579,441	301,384	330,578	37,199	0	0	0	
R91 職業紹介・労働者派遣業	172,275	200,973	157,350	172,171	200,839	157,262	162,480	9,691	104	134	88	
R92 その他の事業サービス業	197,638	248,837	163,690	194,577	245,543	160,784	174,670	19,907	3,061	3,294	2,906	

# 令和6年5月 毎月勤労統計調査地方調査 第6-1表 産業、性別常用労働者の1人平均月間出勤日数及び実労働時間(山形県)

事業所規模 = 5人以上

産業	出勤日数			総実労働時間			所定内労働時間			所定外労働時間		
	計	男	女	計	男	女	計	男	女	計	男	女
TL 調査	18.5	18.8	18.2	144.9	155.5	133.6	135.2	142.2	127.7	9.7	13.3	5.9
D 建設	19.1	19.0	19.6	149.3	150.0	146.1	142.9	142.7	144.0	6.4	7.3	2.1
E 製造	18.2	18.3	18.1	149.5	153.9	141.7	140.0	142.5	135.7	9.5	11.4	6.0
F 電気・ガス・熱供給・水道業	19.3	20.2	14.7	149.9	158.6	105.0	143.3	151.2	102.4	6.6	7.4	2.6
G 情報	19.4	19.3	19.6	157.2	157.9	155.3	148.0	148.2	147.4	9.2	9.7	7.9
H 運輸業、郵便業	20.9	21.3	17.7	206.2	212.9	142.1	172.7	177.3	128.8	33.5	35.6	13.3
I 卸売業、小売業	17.8	18.5	17.1	128.0	140.7	116.5	121.5	131.3	112.7	6.5	9.4	3.8
J 金融業、保険業	19.5	19.9	19.2	146.8	159.5	140.7	139.2	147.0	135.5	7.6	12.5	5.2
K 不動産業、物品賃貸業	19.2	19.4	18.8	153.0	155.9	147.3	145.9	147.5	142.6	7.1	8.4	4.7
L 学術研究・専門・技術サービス業	19.0	18.8	19.5	149.4	153.3	141.9	142.2	144.9	136.9	7.2	8.4	5.0
M 宿泊業、飲食サービス業	15.0	14.3	15.4	98.3	95.9	99.5	92.3	88.8	94.2	6.0	7.1	5.3
N 生活関連サービス業、娯楽業	18.1	18.0	18.2	136.0	142.8	131.2	125.1	128.3	122.8	10.9	14.5	8.4
O 教育、学習支援業	19.9	20.0	19.8	166.4	175.4	157.2	142.5	145.3	139.6	23.9	30.1	17.6
P 医療、福祉	19.0	19.4	18.9	143.0	152.4	140.3	138.1	146.1	135.8	4.9	6.3	4.5
Q 複合サービス事業	20.1	20.0	20.5	159.8	161.2	156.3	151.4	151.0	152.3	8.4	10.2	4.0
R サービス業(他に分類されないもの)	18.6	19.0	18.1	145.7	158.8	131.9	137.0	147.1	126.3	8.7	11.7	5.6
E09:10 食料品・たばこ	18.6	19.2	17.9	150.0	159.3	140.2	138.3	145.6	130.6	11.7	13.7	9.6
E11 繊維工業	19.7	19.4	19.7	156.5	162.7	155.3	149.8	152.7	149.2	6.7	10.0	6.1
E13 家具・装備品	18.7	18.9	18.3	150.4	152.5	143.2	139.9	141.2	135.3	10.5	11.3	7.9
E15 印刷・関連製造業	17.6	17.8	17.3	141.8	146.6	134.1	134.2	138.6	127.1	7.6	8.0	7.0
E21 窯業・土石製品	18.3	18.5	17.3	156.1	158.6	144.8	142.2	143.6	135.8	13.9	15.0	9.0
E24 金属製品	18.2	18.2	18.2	138.6	138.9	137.7	134.5	134.5	134.6	4.1	4.4	3.1
E25 はん用機械器具	18.5	18.7	17.9	150.5	153.2	142.4	143.1	144.7	138.4	7.4	8.5	4.0
E26 生産用機械器具	18.3	18.2	18.6	150.1	151.1	145.3	141.2	141.0	142.0	8.9	10.1	3.3
E28 電子機械器具	17.8	18.0	17.2	152.8	158.7	139.8	140.6	143.5	134.3	12.2	15.2	5.5
E29 電気機械器具	18.4	18.4	18.3	145.3	148.1	141.5	140.4	142.1	138.1	4.9	6.0	3.4
E30 情報通信機械器具	18.2	18.7	17.2	147.1	151.5	138.7	141.5	145.5	133.8	5.6	6.0	4.9
E31 輸送機械器具	17.9	17.8	18.3	152.9	153.9	147.0	143.4	143.7	141.3	9.5	10.2	5.7
E32:20 その他の製造業	17.8	17.9	17.6	146.2	150.8	137.2	137.6	139.4	134.0	8.6	11.4	3.2
I-1 卸売業	18.9	19.1	18.4	148.9	152.7	137.2	139.8	141.8	133.8	9.1	10.9	3.4
I-2 小売業	17.4	18.1	16.9	120.7	132.4	113.6	115.1	124.0	109.7	5.6	8.4	3.9
M75 宿泊業	17.6	18.6	17.1	127.2	148.3	115.1	121.1	138.8	110.9	6.1	9.5	4.2
P83 医療	18.8	19.0	18.8	143.0	151.5	140.8	135.0	140.1	133.7	8.0	11.4	7.1
R91 職業紹介・労働者派遣業	18.0	19.8	17.1	140.6	161.1	130.0	134.3	151.3	125.5	6.3	9.8	4.5
R92 その他のサービス業	18.4	18.6	18.2	146.7	167.4	128.1	134.2	148.8	121.1	12.5	18.6	7.0

# 令和6年5月 毎月勤労統計調査地方調査 第6-2表 産業、性別常用労働者の1人平均月間出勤日数及び実労働時間(山形県)

事業所規模 = 30人以上

	出勤日数			総実労働時間			所定内労働時間			所定外労働時間		
	計	男	女	計	男	女	計	男	女	計	男	女
TL 調査	18.7	18.9	18.5	148.9	158.6	138.9	138.2	144.1	132.1	10.7	14.5	6.8
D 建設	18.5	18.5	19.3	146.3	145.8	151.2	139.0	138.1	147.2	7.3	7.7	4.0
E 製造	18.2	18.4	18.0	151.2	155.2	143.6	140.8	143.2	136.3	10.4	12.0	7.3
F 電気・ガス・熱供給・水道業	19.3	19.3	19.4	152.8	156.4	134.2	141.6	144.0	129.2	11.2	12.4	5.0
G 情報	19.6	19.5	19.6	156.5	157.3	154.8	148.3	149.0	146.7	8.2	8.3	8.1
H 運輸業、郵便業	20.3	20.4	19.3	182.0	187.8	143.2	150.1	152.7	132.5	31.9	35.1	10.7
I 卸売業、小売業	18.7	19.2	18.5	133.8	152.1	122.0	125.0	138.0	116.6	8.8	14.1	5.4
J 金融業、保険業	19.8	20.3	19.6	149.5	166.0	142.4	140.9	150.1	137.0	8.6	15.9	5.4
K 不動産業、物品賃貸業	18.3	19.1	17.6	141.1	150.0	132.9	136.3	144.6	128.6	4.8	5.4	4.3
L 学術研究・専門・技術サービス業	19.0	19.1	19.0	154.3	160.8	143.0	141.4	145.3	134.6	12.9	15.5	8.4
M 宿泊業、飲食サービス業	16.9	16.9	16.9	115.4	126.5	109.9	110.2	118.1	106.2	5.2	8.4	3.7
N 生活関連サービス業、娯楽業	18.0	18.8	17.6	143.4	165.3	129.9	129.2	145.5	119.1	14.2	19.8	10.8
O 教育、学習支援業	19.9	19.9	19.9	165.8	172.0	158.4	145.1	146.8	143.0	20.7	25.2	15.4
P 医療、福祉	19.1	19.5	19.0	146.5	157.1	143.5	140.5	148.8	138.1	6.0	8.3	5.4
Q 複合サービス事業	20.2	20.1	20.2	158.1	161.6	151.2	150.0	150.9	148.3	8.1	10.7	2.9
R サービス業(他に分類されないもの)	18.4	19.4	17.8	144.1	163.1	130.3	134.7	149.4	124.0	9.4	13.7	6.3
E09:10 食料品・たばこ	18.7	19.4	18.0	149.6	158.7	141.1	137.7	145.6	130.3	11.9	13.1	10.8
E11 繊維工業	19.2	19.2	19.3	161.4	162.7	161.0	150.9	150.8	150.9	10.5	11.9	10.1
E13 家具・装備品	18.9	19.1	18.4	153.5	156.0	145.3	139.8	141.3	135.0	13.7	14.7	10.3
E15 印刷・関連製造業	16.9	17.2	16.6	137.9	141.7	132.0	130.4	133.8	125.1	7.5	7.9	6.9
E21 窯業・土石製品	18.2	18.5	17.0	158.7	162.1	144.2	142.1	144.2	133.3	16.6	17.9	10.9
E24 金属製品	18.1	18.1	18.2	135.6	135.2	137.1	131.7	131.2	133.5	3.9	4.0	3.6
E25 はん用機械器具	18.8	19.0	18.4	153.4	155.8	145.6	144.9	146.2	140.6	8.5	9.6	5.0
E26 生産用機械器具	18.6	18.6	18.5	154.0	155.8	144.5	144.0	144.6	140.5	10.0	11.2	4.0
E28 電子機械器具	17.8	18.0	17.3	154.8	159.1	143.7	141.7	143.5	137.1	13.1	15.6	6.6
E29 電気機械器具	18.7	19.0	18.5	148.9	154.1	142.3	143.6	147.4	138.8	5.3	6.7	3.5
E30 情報通信機械器具	18.4	18.6	18.2	149.6	151.3	146.7	143.7	144.9	141.6	5.9	6.4	5.1
E31 輸送機械器具	17.9	17.7	18.5	152.7	153.8	146.4	143.2	143.4	141.8	9.5	10.4	4.6
E32:20 その他の製造業	17.5	17.7	17.0	145.7	149.4	137.9	136.5	137.6	134.2	9.2	11.8	3.7
I-1 卸売業	19.4	19.5	19.1	152.1	157.4	140.4	142.2	145.4	135.0	9.9	12.0	5.4
I-2 小売業	18.6	19.0	18.4	128.4	148.6	119.6	119.9	133.1	114.2	8.5	15.5	5.4
M75 宿泊業	17.6	18.6	17.1	127.2	148.3	115.1	121.1	138.8	110.9	6.1	9.5	4.2
P83 医療業	19.3	19.5	19.3	150.5	157.6	148.2	141.2	144.7	140.0	9.3	12.9	8.2
R91 職業紹介・労働者派遣業	18.0	19.8	17.1	140.6	161.1	130.0	134.3	151.3	125.5	6.3	9.8	4.5
R92 その他のサービス業	18.4	18.8	18.1	143.6	165.3	129.1	131.5	146.4	121.5	12.1	18.9	7.6

令和6年5月

毎月勤労統計調査地方調査

第7-1表 産業、性別常用労働者数及びパートタイム労働者比率(山形県)

産業	前月末労働者数				本月中の増加労働者数				本月中の減少労働者数				本月末労働者数				パートタイム労働者比率			
	計		人		計		人		計		人		計		人		計		%	
	男	女	男	女	男	女	男	女	男	女	男	女	男	女	男	女	男	女	男	女
TL 調査業	375,964	193,325	182,639	6,555	2,989	3,566	6,101	3,513	2,588	376,418	192,801	183,617	25.3	13.0	38.3					
D 建設業	23,735	19,880	3,855	843	577	266	671	668	3	23,907	19,789	4,118	5.5	3.4	15.5					
E 製造業	92,188	59,115	33,073	761	258	503	867	412	455	92,082	58,961	33,121	10.4	4.1	21.7					
F 電気・ガス・熱供給・水道業	1,753	1,468	285	0	0	0	3	3	0	1,750	1,465	285	4.8	1.6	21.1					
G 情報通信業	2,898	2,118	780	14	9	5	63	29	34	2,849	2,098	751	2.8	1.0	7.7					
H 運輸業、郵便業	17,101	15,365	1,736	485	422	63	372	100	272	17,214	15,687	1,527	6.3	3.9	31.3					
I 卸売業、小売業	63,099	30,136	32,963	1,708	820	888	1,265	701	564	63,542	30,255	33,287	52.0	29.6	72.3					
J 金融業、保険業	9,184	2,948	6,236	84	21	63	44	5	39	9,224	2,964	6,260	5.7	4.6	6.2					
K 不動産業、物品賃貸業	2,365	1,586	779	7	0	7	81	71	10	2,291	1,515	776	13.9	8.1	25.1					
L 学術研究、専門・技術サービス業	5,752	3,835	1,917	80	34	46	14	14	0	5,818	3,855	1,963	17.9	8.1	37.2					
M 宿泊業、飲食サービス業	23,012	8,271	14,741	983	492	491	1,336	921	415	22,659	7,842	14,817	75.7	71.1	78.1					
N 生活関連サービス業、娯楽業	9,680	4,002	5,678	163	48	115	192	103	89	9,651	3,947	5,704	49.1	40.4	55.1					
O 教育、学習支援業	26,664	13,541	13,123	104	4	100	57	4	53	26,711	13,541	13,170	14.2	9.3	19.3					
P 医療業	69,980	15,714	54,266	864	99	765	665	281	384	70,179	15,532	54,647	26.1	12.0	30.1					
Q 複合サービス業(他に分類されないもの)	3,892	2,753	1,139	22	0	22	16	16	0	3,898	2,737	1,161	9.0	8.1	10.9					
R サービス業(他に分類されないもの)	24,661	12,593	12,068	437	205	232	455	185	270	24,643	12,613	12,030	16.1	10.7	21.8					
E09:10 食料品・たばこ業	15,989	8,251	7,738	222	60	162	309	114	195	15,902	8,197	7,705	28.5	17.8	39.8					
E11 繊維業	5,658	964	4,694	132	5	127	16	2	14	5,774	967	4,807	13.2	1.7	15.5					
E13 家具・装備業	1,342	1,043	299	2	2	0	4	2	2	1,340	1,043	297	4.9	3.8	8.4					
E15 印刷・関連業	1,639	1,008	631	13	8	5	19	6	13	1,633	1,010	623	9.2	3.3	18.9					
E21 窯業・土石製品	3,942	3,250	692	32	23	9	38	35	3	3,936	3,238	698	2.6	1.5	7.4					
E24 金属製品	5,032	3,767	1,265	21	4	17	82	78	4	4,971	3,693	1,278	3.5	2.4	6.8					
E25 はん用機械器具	2,738	2,036	702	17	13	4	5	5	0	2,750	2,044	706	7.7	2.3	23.4					
E26 生産用機械器具	10,805	8,801	2,004	37	37	0	32	15	17	10,810	8,823	1,987	1.5	0.7	5.2					
E28 電子機器	13,148	9,102	4,046	88	31	57	36	28	8	13,200	9,105	4,095	5.5	0.5	16.7					
E29 電気機械器具	5,765	3,292	2,473	42	14	28	57	27	30	5,750	3,279	2,471	10.8	3.8	20.2					
E30 情報通信機器	2,963	1,904	1,059	15	3	12	142	20	122	2,836	1,887	949	1.8	1.1	3.3					
E31 輸送機器	5,582	4,753	829	32	21	11	35	35	0	5,579	4,739	840	2.3	1.7	5.7					
E32:20 その他の製造業	3,257	2,149	1,108	14	5	9	13	8	5	3,258	2,146	1,112	4.8	2.8	8.6					
I-1 卸売業	16,419	12,389	4,030	145	100	45	153	151	2	16,411	12,338	4,073	9.3	5.6	20.6					
I-2 小売業	46,680	17,747	28,933	1,563	720	843	1,112	550	562	47,131	17,917	29,214	66.8	46.2	79.5					
M75 宿泊業	3,792	1,397	2,395	97	21	76	8	0	8	3,881	1,418	2,463	56.7	35.7	68.8					
P83 医療業	28,789	6,049	22,740	242	27	215	207	116	91	28,824	5,960	22,864	24.5	14.9	27.0					
R91 職業紹介・労働者派遣業	6,038	2,056	3,982	189	83	106	246	83	163	5,981	2,056	3,925	3.5	0.4	5.1					
R92 その他の事業サービス業	12,362	5,842	6,520	134	83	51	183	76	107	12,313	5,849	6,464	23.3	10.8	34.6					



令和6年5月

毎月勤労統計調査地方調査

第7-2表 産業、性別常用労働者数及びパートタイム労働者比率(山形県)

産業	前月末労働者数						本月中の増加労働者数						本月中の減少労働者数						本月末労働者数						パートタイム労働者比率													
	計			人			計			人			計			人			計			人			計			人			計			人				
	男	女	人	男	女	人	男	女	人	男	女	人	男	女	人	男	女	人	男	女	人	男	女	人	男	女	人	男	女	人	男	女	人	男	女	人	男	女
TL 調査業	217,102	110,737	106,365	2,547	1,034	1,513	2,621	1,373	1,248	217,028	110,398	106,630	21.4	8.9	34.3																							
D 建設業	9,180	8,275	905	20	11	9	306	303	3	8,894	7,983	911	1.2	1.3	0.2																							
E 製造業	73,267	48,151	25,116	551	231	320	711	378	333	73,107	48,004	25,103	9.2	3.9	19.3																							
F 電気・ガス・熱供給・水道業	908	764	144	0	0	0	3	3	0	905	761	144	9.3	3.2	41.7																							
G 情報通信業	1,824	1,273	551	5	0	5	50	29	21	1,779	1,244	535	3.0	1.1	7.3																							
H 運輸業、郵便業	9,369	8,166	1,203	218	155	63	105	100	5	9,482	8,221	1,261	11.4	7.4	37.9																							
I 卸売業、小売業	21,084	8,231	12,853	469	240	229	496	236	260	21,057	8,235	12,822	57.2	28.9	75.4																							
J 金融業、保険業	3,973	1,195	2,778	60	21	39	20	5	15	4,013	1,211	2,802	6.9	4.5	7.9																							
K 不動産業、物品賃貸業	606	294	312	7	0	7	20	10	10	593	284	309	25.3	13.7	35.9																							
L 学術研究、専門・技術サービス業	2,166	1,387	779	12	0	12	14	14	0	2,164	1,373	791	13.9	3.6	31.9																							
M 宿泊業、飲食サービス業	7,985	2,662	5,323	282	85	197	141	21	120	8,126	2,726	5,400	67.7	52.1	75.6																							
N 生活関連サービス業、娯楽業	3,825	1,462	2,363	87	48	39	93	48	45	3,819	1,462	2,357	46.7	30.4	56.8																							
O 教育、学習支援業	17,062	9,157	7,905	13	4	9	57	4	53	17,018	9,157	7,861	14.1	9.4	19.7																							
P 医療業	45,361	10,438	34,923	426	34	392	134	21	113	45,653	10,451	35,202	27.7	11.1	32.7																							
Q 複合サービス業(他に分類されないもの)	2,576	1,746	830	22	0	22	16	16	0	2,582	1,730	852	10.7	8.6	14.9																							
R サービス業	17,916	7,536	10,380	375	205	170	455	185	270	17,836	7,556	10,280	16.5	8.2	22.6																							
E09.10 食料品・たばこ業	12,173	5,880	6,293	222	60	162	309	114	195	12,086	5,826	6,260	31.4	20.5	41.6																							
E11 繊維業	3,611	759	2,852	9	5	4	16	2	14	3,604	762	2,842	7.5	2.1	9.0																							
E13 家具・装備業	978	748	230	2	2	0	4	2	2	976	748	228	3.1	1.3	8.8																							
E15 印刷・関連業	1,119	676	443	13	8	5	19	6	13	1,113	678	435	9.2	4.9	15.9																							
E21 窯業・土石製品	2,814	2,284	530	31	23	8	38	35	3	2,807	2,272	535	0.9	0.5	2.6																							
E24 金属製品	3,350	2,573	777	21	4	17	48	44	4	3,323	2,533	790	3.9	2.8	7.2																							
E25 はん用機械器具	2,322	1,767	555	17	13	4	5	5	0	2,334	1,775	559	5.9	2.6	16.5																							
E26 生産用機械器具	8,427	7,038	1,389	37	37	0	32	15	17	8,432	7,060	1,372	1.5	0.8	4.6																							
E28 電子機器	12,281	8,875	3,406	44	31	13	36	28	8	12,289	8,878	3,411	3.4	0.5	11.1																							
E29 電気機械器具	4,684	2,630	2,054	42	14	28	46	27	19	4,680	2,617	2,063	11.5	2.7	22.7																							
E30 情報通信機器	2,631	1,683	948	15	3	12	31	20	11	2,615	1,666	949	2.0	1.3	3.3																							
E31 輸送機械器具	4,904	4,196	708	12	1	11	35	35	0	4,881	4,162	719	2.2	1.4	6.7																							
E32.20 その他の製造業	2,891	1,978	913	14	5	9	13	8	5	2,892	1,975	917	3.5	3.0	4.5																							
I-1 卸売業	4,706	3,229	1,477	145	100	45	37	35	2	4,814	3,294	1,520	9.0	3.4	21.2																							
I-2 小売業	16,378	5,002	11,376	324	140	184	459	201	258	16,243	4,941	11,302	71.5	45.8	82.7																							
M75 宿泊業	3,792	1,397	2,395	97	21	76	8	0	8	3,881	1,418	2,463	56.7	35.7	68.8																							
P83 医療業	21,744	5,195	16,549	136	27	109	39	10	29	21,841	5,212	16,629	25.3	15.0	28.5																							
R91 職業紹介・労働者派遣業	6,038	2,056	3,982	189	83	106	246	83	163	5,981	2,056	3,925	3.5	0.4	5.1																							
R92 その他の事業サービス業	9,938	3,949	5,989	134	83	51	183	76	107	9,889	3,956	5,933	25.3	12.0	34.2																							

令和6年5月  
毎月勤労統計調査地方調査

第8表 産業、性別常用労働者の1人平均月間現金給与額(山形県)

事業所規模 = 5~29人

産業	現金給与総額		きまって支給する給与		所定内給与	超過労働給与	特別に支払われた給与		
	計		計				計		
	男	女	男	女			男	女	
計	235,429	184,538	225,812	177,234	212,489	13,323	9,617	11,766	7,304
TL 調	269,897	204,303	269,865	204,303	287,107	10,954	32	258,911	0
D 製	233,783	177,404	224,313	159,680	213,996	10,317	x	3,455	17,724
E 電	x	x	x	x	x	x	x	x	x
F 情	322,779	241,866	320,428	241,488	310,843	9,585	2,351	2,868	378
G 通	x	x	x	x	x	x	x	x	x
H 報	204,328	140,667	187,469	128,805	179,112	8,357	16,859	21,474	11,862
I 業	354,979	289,206	389,889	286,560	18,956	18,956	55,090	99,364	32,646
J 業	265,707	205,602	265,707	205,602	252,979	12,728	0	0	0
K 業	304,744	229,833	303,321	229,147	284,864	8,457	1,423	1,768	686
L 業	104,764	103,018	104,764	103,018	7,692	0	0	0	0
M 業	189,040	164,501	189,040	164,501	172,740	16,300	0	0	0
N 業	304,956	283,400	304,956	283,400	301,910	3,046	0	0	0
O 業	229,424	278,565	228,541	278,565	222,542	5,999	883	1,118	1,118
P 業	x	x	x	x	x	x	x	x	x
Q 業	289,214	240,765	243,635	252,447	232,368	11,267	45,579	53,236	23,054
R 業									

事業所規模 = 30~99人

産業	現金給与総額		きまって支給する給与		所定内給与	超過労働給与	特別に支払われた給与		
	計		計				計		
	男	女	男	女			男	女	
計	268,933	318,462	248,157	293,602	235,813	12,344	20,776	24,860	16,693
TL 調	356,446	361,822	298,563	302,913	286,569	11,994	57,883	58,909	48,440
D 製	249,170	285,956	243,861	279,792	229,161	14,700	5,309	6,164	3,981
E 電	405,782	431,520	405,259	431,266	404,733	4,527	523	254	1,944
F 情	286,205	306,467	286,032	306,216	273,147	12,885	173	251	0
G 通	269,183	284,127	269,183	284,127	229,988	39,195	0	0	0
H 報	188,877	250,400	186,482	247,199	176,303	10,179	2,395	3,201	1,815
I 業	962,035	1,854,602	335,921	481,573	325,366	10,555	626,114	1,373,029	393,534
J 業	230,679	264,688	214,529	249,889	206,669	7,860	16,150	14,799	17,407
K 業	298,718	354,989	298,718	354,989	279,932	18,786	0	0	0
L 業	138,521	162,936	138,521	162,936	133,093	5,428	0	0	0
M 業	195,550	250,579	193,132	248,242	169,782	23,550	2,418	2,337	2,467
N 業	371,576	399,321	371,576	399,321	340,101	39,220	0	0	0
O 業	228,551	288,958	228,229	288,892	222,506	5,723	322	66	380
P 業	236,832	249,940	236,832	249,940	233,904	2,928	0	0	0
Q 業	227,057	158,711	227,057	263,446	207,730	19,327	0	0	0
R 業									

事業所規模 = 100人以上

産業	現金給与総額		きまって支給する給与		所定内給与	超過労働給与	特別に支払われた給与		
	計		計				計		
	男	女	男	女			男	女	
計	301,913	361,275	290,994	346,345	264,987	26,007	10,919	14,930	6,557
TL 調	405,717	415,892	305,917	315,751	287,978	17,939	98,800	100,141	97,071
D 製	304,328	343,369	290,069	327,780	263,866	26,203	14,259	15,589	11,335
E 電	x	x	x	x	x	x	x	x	x
F 情	x	x	x	x	x	x	x	x	x
G 通	298,687	312,713	298,687	312,713	259,912	38,775	0	0	0
H 報	166,644	257,876	166,161	256,117	160,577	5,584	483	1,759	118
I 業	307,427	403,629	306,802	402,885	286,591	20,211	625	744	515
J 業	x	x	x	x	x	x	x	x	x
K 業	x	x	x	x	x	x	x	x	x
L 業	x	x	x	x	x	x	x	x	x
M 業	x	x	x	x	x	x	x	x	x
N 業	x	x	x	x	x	x	x	x	x
O 業	349,053	497,174	341,156	483,616	306,433	34,723	7,897	13,558	5,834
P 業	x	x	x	x	x	x	x	x	x
Q 業	181,344	218,862	178,810	215,411	165,257	13,553	2,534	3,451	2,112
R 業									

令和6年5月  
毎月勤労統計調査 地方調査

第9表 産業、性別常用労働者の1人平均月間出勤日数及び実労働時間(山形県)

事業所規模 = 5~29人

産 業 査 究	出勤日数		総実労働時間		所定内労働時間		所定外労働時間	
	計	日	計	時間	計	時間	計	時間
TL 調製業	182	187	151.4	176	139.4	121.7	8.4	4.7
D 建設業	194	194	151.2	196	145.2	143.1	5.9	1.5
E 電気業	182	181	142.9	184	137.1	134.0	5.8	1.9
F 気・ガス・熱・供給	X	X	X	X	X	X	X	X
G 運送業	191	191	158.3	195	147.5	149.1	10.8	7.2
H 郵便業	X	X	X	X	X	X	X	X
I 卸売業	173	182	125.1	162	113.0	110.2	5.3	2.8
J 金融業	192	197	144.7	189	137.9	134.4	6.8	5.1
K 不動産業	195	194	157.2	197	149.2	152.0	8.0	5.0
L 学術研究、専門・技術サービス業	190	186	146.5	198	142.6	138.5	4.4	2.6
M 宿泊業、飲食サービス業	140	131	88.9	146	82.5	87.3	6.4	6.3
N 生活関連サービス業、娯楽業	182	175	131.1	187	122.4	125.5	8.7	6.6
O 教育、学習支援業	199	204	167.7	195	138.0	134.5	29.7	40.4
P 医療業	189	193	136.4	187	133.6	131.6	2.8	3.0
Q 複合サービス業	X	X	X	X	X	X	X	X
R サービスマスター(他に分類されないもの)	190	185	149.8	205	142.3	140.3	6.9	2.0

事業所規模 = 30~99人

産 業 査 究	出勤日数		総実労働時間		所定内労働時間		所定外労働時間	
	計	日	計	時間	計	時間	計	時間
TL 調製業	190	191	148.4	188	137.9	131.7	10.5	6.2
D 建設業	186	185	144.9	193	138.2	149.2	6.7	4.2
E 電気業	187	188	150.8	186	142.4	140.3	8.4	6.7
F 気・ガス・熱・供給	193	193	134.2	194	141.6	129.2	12.4	5.0
G 運送業	193	194	153.4	191	147.3	143.3	6.1	5.2
H 郵便業	203	204	181.0	194	150.4	128.4	30.6	8.6
I 卸売業	189	193	137.1	186	127.4	118.6	9.7	6.1
J 金融業	198	205	148.9	196	142.7	137.7	7.7	5.0
K 不動産業	183	191	141.1	176	136.3	128.6	4.8	4.3
L 学術研究、専門・技術サービス業	188	188	149.9	189	138.2	131.1	11.7	8.8
M 宿泊業、飲食サービス業	166	162	111.3	168	106.5	103.8	4.8	3.5
N 生活関連サービス業、娯楽業	180	187	142.5	175	127.9	117.4	14.6	20.4
O 教育、学習支援業	199	197	168.7	201	144.2	144.7	22.5	16.5
P 医療業	191	196	143.5	190	141.2	137.9	2.3	2.3
Q 複合サービス業	213	212	160.5	213	158.7	160.1	1.8	1.6
R サービスマスター(他に分類されないもの)	192	197	158.1	182	146.3	127.0	11.8	4.9

事業所規模 = 100人以上

産 業 査 究	出勤日数		総実労働時間		所定内労働時間		所定外労働時間	
	計	日	計	時間	計	時間	計	時間
TL 調製業	185	187	149.5	182	138.6	132.6	10.9	7.5
D 建設業	183	184	152.5	178	142.9	142.5	10.0	3.3
E 電気業	179	181	151.5	174	139.8	133.1	11.7	7.8
F 気・ガス・熱・供給	X	X	X	X	X	X	X	X
G 運送業	X	X	X	X	X	X	X	X
H 郵便業	202	204	184.7	193	149.4	143.4	35.3	16.2
I 卸売業	179	178	142.5	179	142.9	139.5	3.7	2.2
J 金融業	198	200	151.3	196	140.1	133.9	11.2	7.1
K 不動産業	X	X	X	X	X	X	X	X
L 学術研究、専門・技術サービス業	X	X	X	X	X	X	X	X
M 宿泊業、飲食サービス業	X	X	X	X	X	X	X	X
N 生活関連サービス業、娯楽業	X	X	X	X	X	X	X	X
O 教育、学習支援業	191	195	149.2	190	140.0	138.3	9.2	8.2
P 医療業	X	X	X	X	X	X	X	X
Q 複合サービス業	181	191	137.6	177	129.3	123.3	8.3	6.6

令和6年5月

毎月勤労統計調査 調査地方調査

第10表 産業、性別常用労働者数及びパートタイム労働者比率(山形県)

産業	事業所規模 = 5~29人						事業所規模 = 30~99人						事業所規模 = 100人以上																											
	前月末労働者数		本月中の増加労働者数		本月中の減少労働者数		本月末労働者数		前月末労働者数		本月中の増加労働者数		本月中の減少労働者数		本月末労働者数		前月末労働者数		本月中の増加労働者数		本月中の減少労働者数		本月末労働者数																	
	計	男	女	計	男	女	計	男	女	計	男	女	計	男	女	計	男	女	計	男	女	計	男	女																
計	158,862	82,588	76,274	4,008	1,955	2,053	1,340	1,400	159,390	82,403	76,987	30.8	18.6	43.7	119,860	60,039	59,821	1,684	671	1,013	818	119,799	59,783	60,016	25.8	10.8	40.7	97,242	50,698	46,544	863	363	500	430	97,229	50,615	46,614	15.9	6.5	26.1
建設業	14,555	7,454	7,101	18	9	9	256	256	15,013	7,216	7,216	0.1	0.1	0.0	7,454	3,740	3,714	268	80	188	229	28,242	14,483	14,060	8.3	3.5	15.6	5,126	2,632	2,494	151	62	89	73	5,126	2,632	2,494	1.9	0.8	3.1
製造業	18,921	10,864	7,957	210	27	183	156	34	18,975	10,957	8,018	15.3	5.1	29.2	28,369	17,266	11,101	268	80	188	229	28,242	17,182	11,060	8.3	3.5	15.6	14,898	8,333	6,561	283	151	132	104	14,865	8,231	6,533	9.7	4.1	22.1
電気・ガス・熱供給・水道業	1,074	845	229	9	9	0	13	0	1,070	854	216	2.5	0.9	8.8	908	614	278	0	0	0	0	905	761	144	9.3	3.2	41.7	5,126	2,632	2,494	151	62	89	73	5,126	2,632	2,494	1.9	0.8	3.1
運輸業	42,015	21,905	20,110	1,239	580	659	769	465	42,485	22,020	20,465	49.4	29.9	70.3	6,748	3,877	3,871	189	138	51	88	6,849	3,927	3,922	11.4	7.2	38.5	2,621	1,311	1,310	29	17	12	12	2,621	1,311	1,310	0.0	0.0	0.0
郵便業	5,211	1,753	3,458	24	0	24	24	0	5,211	1,753	3,458	4.7	4.7	4.8	18,075	9,529	10,517	422	226	196	212	18,054	9,453	10,482	56.8	27.8	77.8	3,009	1,504	1,505	7	0	7	0	3,009	1,504	1,505	0.0	0.0	0.0
金融業	1,759	1,292	467	0	0	0	61	0	1,698	1,231	467	9.9	6.8	18.0	6,748	3,877	3,871	189	138	51	88	6,849	3,927	3,922	11.4	7.2	38.5	2,621	1,311	1,310	29	17	12	12	2,621	1,311	1,310	0.0	0.0	0.0
不動産業	3,586	2,448	1,138	68	34	34	0	0	3,654	2,482	1,172	20.3	10.6	40.9	18,075	9,529	10,517	422	226	196	212	18,054	9,453	10,482	56.8	27.8	77.8	3,009	1,504	1,505	7	0	7	0	3,009	1,504	1,505	0.0	0.0	0.0
学術研究・専門・技術サービス業	15,027	5,609	9,418	701	407	294	1,195	900	14,533	5,116	9,417	80.2	81.3	79.6	6,748	3,877	3,871	189	138	51	88	6,849	3,927	3,922	11.4	7.2	38.5	2,621	1,311	1,310	29	17	12	12	2,621	1,311	1,310	0.0	0.0	0.0
宿泊業・飲食サービス業	5,855	2,540	3,315	76	0	76	99	55	5,832	2,485	3,347	50.7	46.2	54.0	18,075	9,529	10,517	422	226	196	212	18,054	9,453	10,482	56.8	27.8	77.8	3,009	1,504	1,505	7	0	7	0	3,009	1,504	1,505	0.0	0.0	0.0
生活関連サービス業・娯楽業	9,602	4,384	5,218	91	0	91	0	0	9,593	4,384	5,209	14.4	9.1	18.8	6,748	3,877	3,871	189	138	51	88	6,849	3,927	3,922	11.4	7.2	38.5	2,621	1,311	1,310	29	17	12	12	2,621	1,311	1,310	0.0	0.0	0.0
教育・学習支援業	24,619	5,276	19,343	438	65	373	531	260	24,526	5,081	19,445	23.1	13.9	25.6	18,075	9,529	10,517	422	226	196	212	18,054	9,453	10,482	56.8	27.8	77.8	3,009	1,504	1,505	7	0	7	0	3,009	1,504	1,505	0.0	0.0	0.0
医療・福祉業	6,745	5,057	1,688	62	0	62	0	0	6,807	5,057	1,750	15.1	14.4	17.1	6,748	3,877	3,871	189	138	51	88	6,849	3,927	3,922	11.4	7.2	38.5	2,621	1,311	1,310	29	17	12	12	2,621	1,311	1,310	0.0	0.0	0.0
サービス業(他に分類されないもの)																																								

## 毎月勤労統計調査地方調査の説明

### 1 調査の目的

この調査は、統計法に基づく基幹統計であり、給与、労働時間及び雇用の動きについて山形県における変動を毎月明らかにすることを目的としています。

### 2 調査の対象

この調査の対象は、鉱業、採石業、砂利採取業、建設業、製造業、電気・ガス・熱供給・水道業、情報通信業、運輸業、郵便業、卸売業、小売業、金融業、保険業、不動産業、物品賃貸業、学術研究、専門・技術サービス業、宿泊業、飲食サービス業、生活関連サービス業、娯楽業、教育、学習支援業、医療、福祉、複合サービス事業、サービス業（他に分類されないもの）において、常時5人以上の常用労働者を雇用する県内全事業所の中から無作為抽出された事業所です。

- |                         |        |     |
|-------------------------|--------|-----|
| (1) 第一種事業所（常用労働者30人以上）  | 抽出事業所数 | 360 |
| (2) 第二種事業所（常用労働者5人～29人） | 抽出事業所数 | 300 |

### 3 調査事項及び用語の解説

#### (1) 現金給与額

**現金給与額**……………所得税、社会保険料、組合費等を差し引く前の総額のことです。

**現金給与総額**……………「きまって支給する給与（定期給与）」と「特別に支払われた給与（特別給与）」の合計額です。

$$\text{現金給与総額} = \text{定期給与} + \text{特別給与}$$

**きまって支給する給与（定期給与）**……………基本給、家族手当、超過勤務手当などのように労働契約、就業規則等によってあらかじめ定められている支給条件、算定方法によって支給される給与のことです。

$$\text{定期給与} = \text{所定内給与} + \text{超過労働給与}$$

**超過労働給与**……………超過勤務手当、休日出勤手当、宿日直手当などです。

**所定内給与**……………「きまって支給する給与（定期給与）」のうち、超過労働給与以外のものを言います。

**特別に支払われた給与（特別給与）**……………ボーナス、ベースアップの差額追給分、3か月を超える期間で算定される手当、一時的突発的理由により支給される給与などです。

#### (2) 出勤日数

労働者が実際に出勤した日数のことです。有給であっても事業所に出勤しない日は出勤日になりませんが、1日のうち1時間でも就業すれば出勤日となります。

#### (3) 実労働時間

労働者が実際に労働した時間のことです。休憩時間は除かれますが、いわゆる手待ち時間は含めます。なお、本来の職務外として行われる宿日直の時間は含めません。

**総実労働時間**……………「所定内労働時間」と「所定外労働時間」の合計時間です。

$$\text{総実労働時間} = \text{所定内労働時間} + \text{所定外労働時間}$$

**所定内労働時間**……………事業所の就業規則で定められた始業時刻と終業時刻との間の、休憩時間を除いた実労働時間です。

**所定外労働時間**……………早出、残業、臨時の呼出し、休日出勤等の労働時間です。

#### (4) 常用労働者

「常用労働者」とは、次のうち、いずれかに該当する労働者のことです。

- イ 期間を定めずに雇われている者
- ロ 1か月以上の期間を定めて雇われている者

なお、理事、重役等の役員や家族である従業者でも、常時事業所に勤務して毎月給与の支払いを受けている者は、労働者としています。

**常用労働者**……………**常用労働者 = 一般労働者 + パートタイム労働者**

**パートタイム労働者**……………「常用労働者」のうち、次のいずれかに該当する労働者のことです。

- ① 1日の所定労働時間が一般の労働者よりも短い者。
- ② 1日の所定労働時間が一般の労働者と同じで1週の所定労働日数が一般の労働者よりも少ない者。

**一般労働者**……………「常用労働者」のうち「パートタイム労働者」以外の者。

#### (5) 労働異動率

「労働異動率」は次の算式によって計算します。

$$\text{入(離)職率} = \frac{\text{当月の常用労働者の増加(減少)数}}{\text{前月末常用労働者数}} \times 100$$

### 4 調査結果の算定

この調査結果の数値は、調査事業所からの報告をもとにして本県の「規模5人以上のすべての事業所」に対応するよう復元して算定したものです。

#### 利用上の注意

- (1) 「前年比」は、対前年同月増減率(%)を掲載しています。また、前年比などの増減率は、指数等をもとに算出しており、実数で計算した場合と必ずしも一致しません。
- (2) 実質賃金指数 = 名目賃金指数 / 消費者物価指数 × 100  
※消費者物価指数(持家の帰属家賃を除く総合指数)は山形県統計企画課調査の山形市分です。
- (3) 統計表の符号のうち、「X」は調査対象企業体が2以下のため、秘匿としたものです。
- (4) 常用労働者数については、調査結果に産業別、規模別の推計比率を掛けて県内分に拡大した推計値です。
- (5) 各指数等は、基準年の更新等に伴い将来改訂されることがあります。なお、令和4年1月分から、各指数は、令和2年平均を100とする令和2年基準に更新しました。
- (6) 事業所の部分入替えにおいて、賃金、労働時間指数とその増減率は、過去に遡った改訂は行いません。
- (7) 常用雇用指数とその増減率は、経済センサスなどの全数調査により真の労働者数が得られた際に、これを労働者数推計のベンチマークとすることに伴う改訂を行うこととなり、令和6年1月調査公表時に、令和3年経済センサス-活動調査の結果により過去に遡って改訂しました。それに伴い、基準年(令和2年)の常用雇用指数が100となるように、令和6年5月調査より、常用雇用指数を過去に遡って改訂しています。また、令和6年1月から令和6年4月までの増減率についても、改定後の指数で再計算しております。
- (8) 賃金、労働時間及びパートタイム労働者比率の令和6年の前年同月比等については、令和5年にベンチマーク更新を実施した参考値と令和6年の値を比較して算出しているため、指数から算出した場合と一致しません。
- (9) 表章産業は、日本標準産業分類(平成25年10月改定)に基づいています。



## ☆毎勤はいろいろ役立つ情報源！

全 国 調 査 結 果	◇国民経済計算（GDP）の推計（雇用者報酬のうち、賃金・俸給の推計）
	◇政府の「労働時間等の設定の改善に関する特別措置法」に基づく労働時間短縮に関する各種施策の実施における参考指標
	◇内閣府の「月例経済報告」（閣議報告）で使用 「景気動向指数」に使われるなど景気判断資料
	◇雇用保険や労災保険の保険給付額等の改定などで使用
	◇ベースアップ、時短交渉などの際の労使関係の資料
	◇政府の各種審議会（最低賃金審議会、食料・農業・農村政策審議会）の資料 公共料金改定の資料
	◇海外への日本紹介資料に使用      I L OやO E C Dなどの国際機関に定期的に提供
	◇民間研究機関の資料、学術研究資料
地 方 調 査 結 果	◇民事事件や交通事故などの遺失利益補償額等の算定資料
	☆県民経済計算の推計（雇用者報酬のうち、賃金・俸給の推計）
	☆山形県景気動向指数の算定に使用
	☆山形県経済動向月例報告で使用



☆ホームページURL（毎月勤労統計のホームページ）

<https://www.pref.yamagata.jp/kensei/shoukai/toukeijouhou/kinroutoukei/index.html>

この毎月勤労統計調査についてのお問い合わせは、下記にお願いします。

山形市松波二丁目8番1号 山形県みらい企画創造部統計企画課  
電話（023）630-2182