

# 労働市場月報

令和6年2月



単位  
千

### 有効求人・求職・倍率状況 (新規学卒を除きパートタイムを含む)

求人倍率

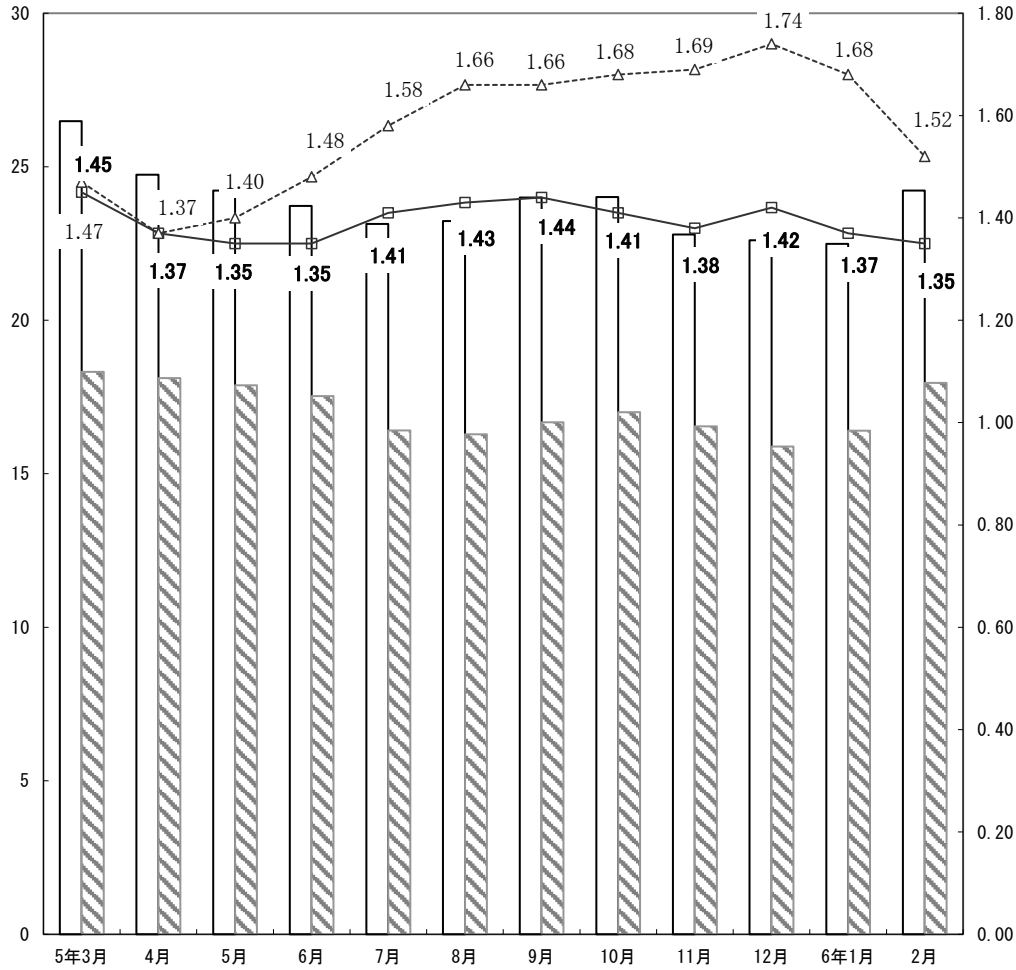

有効求人人数  
 有効求職者数  
 有効求人倍率[原数値]  
 有効求人倍率[前年の原数値]

単位  
千

### 新規求人・求職・倍率状況 (新規学卒を除きパートタイムを含む)

求人倍率

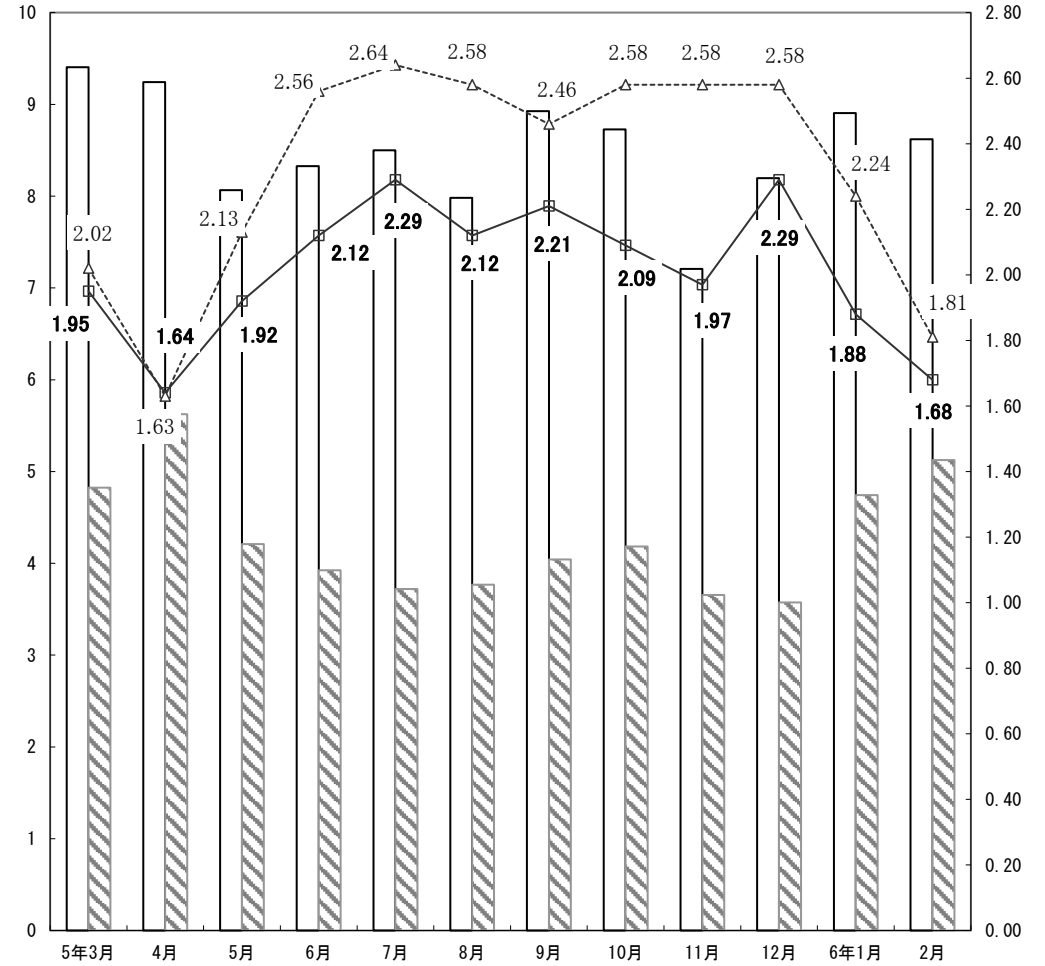

新規求人人数  
 新規求職者数  
 新規求人倍率[原数値]  
 新規求人倍率[前年の原数値]

## 労働市場の動向

### 概況

#### 【県内】

- 基調判断 「雇用情勢は、高水準を維持しているものの、改善の動きが弱まっている。今後とも、物価高騰等が雇用に与える影響に留意する必要がある。」
- 有効求人倍率<季節調整値> 1.32倍（前月比0.02ポイント上昇）
- 正社員有効求人倍率<原数値> 1.10倍（前年同月比0.11ポイント低下）

#### 【全国】

- 有効求人倍率<季節調整値> 1.26倍（前月比0.01ポイント低下）
- 正社員有効求人倍率<原数値> 1.04倍（前年同月比0.02ポイント低下）
- 求人数<季節調整値> 有効：前月比0.5%増、新規：1.6%増
- 産業別新規求人<パートタイムを含む原数値>  
「建設業」前年同月比2.4%減、「製造業」8.7%減、「運輸業、郵便業」4.3%減、「卸売業、小売業」4.5%減、「宿泊業、飲食サービス業」8.4%減、「医療・福祉」0.0%増、「サービス業」0.7%増
- 求職者数<季節調整値> 有効：前月比1.0%増、新規：2.8%増
- 完全失業者数<原数値>（注）177人（前年同月差3万人増）  
離職理由別：非自発的理由42万人（同数）、自発的理由74万人（2万人増）
- 雇用者数<原数値>（注）6,088万人（前年同月差76万人増）  
産業別：「建設業」398万人（15万人減）、「製造業」1,027万人（19万人増）、「運輸業、郵便業」336万人（4万人減）、「卸売業、小売業」952万人（7万人増）、「宿泊業、飲食サービス業」346万人（9万人増）、「医療、福祉」885万人（14万人増）、「サービス業」423万人（10万人増）

（注）完全失業者数、雇用者数は総務省統計局資料による。

#### 求人動向【パートタイムを含む全数；原数値】

- 新規求人数 8,621人〔前年同月比10.2%減〕
- 有効求人数 24,223人〔前年同月比7.2%減〕
- 産業別新規求人数  
「建設業」前年同月比2.8%減、「製造業」20.2%減、「運輸業・郵便業」13.7%減、「卸売業・小売業」15.3%減、「宿泊業・飲食サービス業」8.5%減、「医療・福祉」9.2%減、「サービス業」13.8%増
- 職業別新規求人<パートタイムを含む常用>  
「管理的職業従事者」22人（前年同月比18.5%減）、「専門的・技術的職業従事者」1,527人（3.0%減）、「事務従事者」1,093人（27.5%減）、「販売従事者」884人（18.3%減）、「サービス職業従事者」1,533人（6.1%減）、「保安職業従事者」200人（4.3%減）、「農林漁業従事者」155人（2.5%減）、「生産工程従事者」1,024人（17.7%減）、「輸送・機械運転従事者」348人（16.3%減）、「建設・採掘従事者」461人（3.6%減）、「運搬・清掃・包装等従事者」647人（14.2%減）

（注）平成21年12月改定の「日本標準職業分類」に基づく区分による。

#### 求職動向【パートタイムを含む全数；原数値】

- 新規求職申込件数：5,125件（前年同月比3.3%減）
- 有効求職者数：17,958人（前年同月比4.9%増）
- 態様別新規求職申込状況<パートを含む常用>

「在職者」2,401人（前年同月比11.7%減）、「離職者」2,233人（3.3%増）、「無業者」438人（18.7%増）、離職者<前職自営を除く>のうち「事業主都合」505人（9.1%増）、「自己都合」1,534人（1.2%増）

- 希望職業別新規求職<パートタイムを含む常用>  
「管理的職業従事者」15人（前年同月比50.0%増）、「専門的・技術的職業従事者」627人（11.9%減）、「事務従事者」1,489人（6.7%減）、「販売従事者」282人（1.1%減）、「サービス職業従事者」541人（11.6%減）、「保安職業従事者」56人（34.9%減）、「農林漁業従事者」113人（15.3%増）、「生産工程従事者」589人（12.8%増）、「輸送・機械運転従事者」180人（0.0%増）、「建設・採掘従事者」85人（14.9%増）、「運搬・清掃・包装等従事者」748人（3.6%増）

（注）平成21年12月改定の「日本標準職業分類」に基づく区分による。

#### 紹介・就職状況【パートタイムを含む全数；原数値】

- 紹介件数 6,029件（前年同月比0.3%増）
- 就職件数 1,695件（前年同月比3.7%増）
- 就職率<新規求職者ベース> 33.1%（前年同月比2.3ポイント上昇）

#### 雇用保険の概況

- 一般受給資格決定件数 837件（前年同月比0.1%増）
- 基本手当受給者実人員<基本分> 3,302人（前年同月比17.9%増）
- 雇用保険受給者の職業紹介状況<パートタイムを含む全数>  
紹介件数 1,174件（前年同月比15.0%増）、就職件数 417件（13.6%増）
- 雇用保険被保険者<一般（高年齢継続、短期特例被保険者を除く）>の資格喪失の状況：喪失件数 2,719件（前年同月比9.3%増）、うち事業主都合 159件（26.2%増）

※「一般受給資格決定件数は速報値であり、修正があり得る」

#### 山形県経済動向月例報告（令和6年1月の経済指標を中心として）（令和6年3月15日）

- 総括判断 「本県経済は、緩やかに持ち直しているものの、このところ弱含みの動きとなっている」
- 個人消費 「緩やかな回復傾向にある」
- 住宅建設 「前年の水準を下回った」
- 鉱工業生産 「弱含みの動きとなっている」
- 雇用情勢 「改善の動きが弱まっている」
- 企業倒産 「件数は前年の水準を上回り、負債総額は前年の水準を下回った」

#### 内閣府月例経済報告（令和6年3月22日）

- 基調判断 「このところ足踏みもみられるが、緩やかに回復している」
- 個人消費 「持ち直し足踏みがみられる」
- 設備投資 「持ち直しの動きがみられる」
- 生産 「持ち直しに向かっていたものの、一部自動車メーカーの生産・出荷停止の影響により、このところ生産活動が低下している」
- 企業収益 「総じてみれば改善している」
- 企業の業況判断 「改善している」
- 雇用情勢 「改善の動きがみられる」

# 雇用指数

令和6年2月分

山形労働局

| 項目<br>年月  | 求人倍率〔季節調整値〕<br>(新規学卒を除きパートタイムを含む) |          |          |          |          |          |          |          |          | 雇用保険<br>受給者<br>実人員 |
|-----------|-----------------------------------|----------|----------|----------|----------|----------|----------|----------|----------|--------------------|
|           | 全 国                               |          | 山 形 県    |          | 青森県      | 岩手県      | 宮城県      | 秋田県      | 福島県      |                    |
|           | 新規                                | 有効       | 新規       | 有効       | 有効       | 有効       | 有効       | 有効       | 有効       |                    |
| 平成31年(暦年) | * 2.42 倍                          | * 1.60 倍 | * 2.07 倍 | * 1.54 倍 | * 1.24 倍 | * 1.39 倍 | * 1.63 倍 | * 1.48 倍 | * 1.51 倍 | 3,370 人            |
| 令和2年(暦年)  | * 1.95 倍                          | * 1.18 倍 | * 1.71 倍 | * 1.15 倍 | * 0.99 倍 | * 1.09 倍 | * 1.26 倍 | * 1.29 倍 | * 1.25 倍 | 4,065 人            |
| 令和3年(暦年)  | * 2.02 倍                          | * 1.13 倍 | * 1.95 倍 | * 1.27 倍 | * 1.05 倍 | * 1.19 倍 | * 1.30 倍 | * 1.44 倍 | * 1.28 倍 | 3,649 人            |
| 令和4年(暦年)  | * 2.26 倍                          | * 1.28 倍 | * 2.30 倍 | * 1.56 倍 | * 1.17 倍 | * 1.34 倍 | * 1.37 倍 | * 1.51 倍 | * 1.42 倍 | 3,146 人            |
| 令和5年(暦年)  | * 2.29 倍                          | * 1.31 倍 | * 2.03 倍 | * 1.43 倍 | * 1.18 倍 | * 1.24 倍 | * 1.37 倍 | * 1.35 倍 | * 1.39 倍 | 3,317 人            |
| 令和4年 2月   | 2.24                              | 1.21     | 2.38     | 1.46     | 1.13     | 1.33     | 1.34     | 1.51     | 1.39     | 2,892              |
| 3月        | 2.20                              | 1.23     | 2.18     | 1.49     | 1.14     | 1.36     | 1.36     | 1.53     | 1.39     | 2,885              |
| 4月        | 2.21                              | 1.24     | 2.08     | 1.49     | 1.15     | 1.33     | 1.35     | 1.53     | 1.40     | 2,777              |
| 5月        | 2.22                              | 1.25     | 2.31     | 1.52     | 1.14     | 1.32     | 1.36     | 1.52     | 1.41     | 3,174              |
| 6月        | 2.23                              | 1.27     | 2.38     | 1.55     | 1.16     | 1.32     | 1.37     | 1.51     | 1.40     | 3,366              |
| 7月        | 2.33                              | 1.29     | 2.36     | 1.59     | 1.18     | 1.33     | 1.38     | 1.51     | 1.42     | 3,565              |
| 8月        | 2.30                              | 1.31     | 2.41     | 1.62     | 1.18     | 1.32     | 1.40     | 1.51     | 1.48     | 3,756              |
| 9月        | 2.30                              | 1.32     | 2.30     | 1.60     | 1.19     | 1.34     | 1.39     | 1.51     | 1.48     | 3,437              |
| 10月       | 2.34                              | 1.33     | 2.39     | 1.62     | 1.19     | 1.35     | 1.40     | 1.49     | 1.45     | 3,176              |
| 11月       | 2.39                              | 1.35     | 2.49     | 1.65     | 1.20     | 1.38     | 1.42     | 1.50     | 1.42     | 2,911              |
| 12月       | 2.39                              | 1.35     | 2.28     | 1.65     | 1.22     | 1.34     | 1.43     | 1.51     | 1.46     | 2,811              |
| 令和5年 1月   | 2.35                              | 1.35     | 2.22     | 1.59     | 1.21     | 1.30     | 1.43     | 1.46     | 1.46     | 2,859              |
| 2月        | 2.33                              | 1.34     | 1.98     | 1.50     | 1.19     | 1.27     | 1.43     | 1.41     | 1.42     | 2,800              |
| 3月        | 2.31                              | 1.32     | 2.11     | 1.46     | 1.19     | 1.27     | 1.41     | 1.36     | 1.39     | 2,933              |
| 4月        | 2.25                              | 1.32     | 2.10     | 1.49     | 1.20     | 1.24     | 1.40     | 1.38     | 1.41     | 2,722              |
| 5月        | 2.32                              | 1.32     | 2.08     | 1.46     | 1.20     | 1.26     | 1.39     | 1.37     | 1.41     | 3,369              |
| 6月        | 2.31                              | 1.31     | 2.01     | 1.43     | 1.18     | 1.23     | 1.37     | 1.36     | 1.40     | 3,477              |
| 7月        | 2.27                              | 1.30     | 2.05     | 1.41     | 1.17     | 1.23     | 1.36     | 1.34     | 1.39     | 3,703              |
| 8月        | 2.31                              | 1.30     | 1.98     | 1.39     | 1.17     | 1.23     | 1.34     | 1.34     | 1.37     | 3,827              |
| 9月        | 2.25                              | 1.29     | 2.06     | 1.39     | 1.17     | 1.22     | 1.35     | 1.31     | 1.37     | 3,688              |
| 10月       | 2.25                              | 1.29     | 1.98     | 1.37     | 1.17     | 1.22     | 1.33     | 1.32     | 1.39     | 3,730              |
| 11月       | 2.25                              | 1.27     | 1.86     | 1.33     | 1.16     | 1.21     | 1.32     | 1.29     | 1.38     | 3,413              |
| 12月       | 2.25                              | 1.27     | 2.03     | 1.35     | 1.15     | 1.21     | 1.30     | 1.28     | 1.35     | 3,284              |
| 令和6年 1月   | 2.28                              | 1.27     | 1.90     | 1.30     | 1.16     | 1.18     | 1.33     | 1.28     | 1.30     | 3,313              |
| 2月        | 2.26                              | 1.26     | 1.79     | 1.32     | 1.15     | 1.19     | 1.29     | 1.27     | 1.30     | 3,302              |
| 前月比(P)    | ▲ 0.02                            | ▲ 0.01   | ▲ 0.11   | 0.02     | ▲ 0.01   | 0.01     | ▲ 0.04   | ▲ 0.01   | 0.00     | —                  |
| 前年同月比(P)  | —                                 | —        | —        | —        | —        | —        | —        | —        | —        | 17.9 %             |

注) (P)はポイントである。

雇用保険受給者実人員は、雇用保険基本手当基本分の受給者実人員である。

季節調整値は、原数値から季節的な動き(季節要素)を取り除いた数値のことで、一暦年終了ごとに2月発行(1月分)で過去に遡って再調整を行っている。

\*の求人倍率は、原数値である。

季節調整法は、センサス局法Ⅱ(X-12-ARIMA)による。なお、令和5年12月以前の数値は新季節指数により改定されている。

一般職業紹介状況 全数（パートタイムを含む）

令和6年2月分 山形労働局

| 項目<br>年月 | 新規求職申込件数 |       | 月間有効求職者数 |        | 新規求人数   |        | 有効求人数   |        | 新規求人倍率 |        | 有効求人倍率 |        | 紹介件数   |        | 就職件数   |        | 就職率%  |       | 充足率%  |       |       |
|----------|----------|-------|----------|--------|---------|--------|---------|--------|--------|--------|--------|--------|--------|--------|--------|--------|-------|-------|-------|-------|-------|
|          |          | 前年同月比 |          | 前年同月比  |         | 前年同月比  |         | 前年同月比  |        | 前年同月差  |        | 前年同月差  |        | 前年同月比  |        | 前年同月比  |       | 前年同月差 |       | 前年同月差 |       |
| 平成30年度平均 | 4,741    | ▲ 2.3 | 17,088   | ▲ 0.6  | 10,219  | 1.4    | 28,023  | 2.6    | 2.16   | 0.08   | 1.64   | 0.05   | 5,894  | ▲ 5.2  | 2,065  | ▲ 3.2  | 43.6  | ▲ 0.4 | 19.7  | ▲ 0.9 |       |
| 平成31年度平均 | 4,709    | ▲ 0.7 | 17,587   | 2.9    | 9,411   | ▲ 7.9  | 25,822  | ▲ 7.9  | 2.00   | ▲ 0.16 | 1.47   | ▲ 0.17 | 5,797  | ▲ 1.6  | 1,979  | ▲ 4.2  | 42.0  | ▲ 1.6 | 20.4  | 0.7   |       |
| 令和2年度平均  | 4,317    | ▲ 8.3 | 18,039   | 2.6    | 7,406   | ▲ 21.3 | 19,965  | ▲ 22.7 | 1.72   | ▲ 0.28 | 1.11   | ▲ 0.36 | 5,104  | ▲ 12.0 | 1,625  | ▲ 17.9 | 37.7  | ▲ 4.3 | 21.4  | 1.0   |       |
| 令和3年度平均  | 4,148    | ▲ 3.9 | 17,165   | ▲ 4.8  | 8,515   | 15.0   | 23,127  | 15.8   | 2.05   | 0.33   | 1.35   | 0.24   | 4,453  | ▲ 12.7 | 1,604  | ▲ 1.3  | 38.7  | 1.0   | 18.4  | ▲ 3.0 |       |
| 令和4年度平均  | 4,143    | ▲ 0.1 | 16,538   | ▲ 3.7  | 9,324   | 9.5    | 25,929  | 12.1   | 2.25   | 0.20   | 1.57   | 0.22   | 4,082  | ▲ 8.3  | 1,641  | 2.3    | 39.6  | 0.9   | 17.2  | ▲ 1.2 |       |
| 令和4年度累計  | 44,894   | ▲ 0.3 | 180,135  | ▲ 4.5  | 102,478 | 10.7   | 284,660 | 12.9   | 2.28   | 0.22   | 1.58   | 0.24   | 43,218 | ▲ 9.9  | 16,460 | ▲ 2.1  | 36.7  | ▲ 0.7 | 15.7  | ▲ 2.1 |       |
| 令和5年度累計  | 46,570   | 3.7   | 186,690  | 3.6    | 92,699  | ▲ 9.5  | 259,175 | ▲ 9.0  | 1.99   | ▲ 0.29 | 1.39   | ▲ 0.19 | 43,933 | 1.7    | 16,586 | 0.8    | 35.6  | ▲ 1.1 | 17.2  | 1.5   |       |
| 前々年同月    | 3,942    | -     | 16,283   | -      | 8,547   | -      | 24,480  | -      | 2.17   | -      | 1.50   | -      | 4,850  | -      | 1,437  | -      | 36.5  | -     | 16.5  | -     |       |
| 令和5年     | 1月       | 4,361 | 1.4      | 15,121 | ▲ 5.7   | 9,754  | 2.5     | 25,383 | 5.3    | 2.24   | 0.03   | 1.68   | 0.18   | 3,644  | ▲ 8.2  | 1,156  | ▲ 0.3 | 26.5  | ▲ 0.4 | 11.5  | ▲ 0.4 |
|          | 2月       | 5,300 | 34.4     | 17,120 | 5.1     | 9,595  | 12.3    | 26,105 | 6.6    | 1.81   | ▲ 0.36 | 1.52   | 0.02   | 6,010  | 23.9   | 1,635  | 13.8  | 30.8  | ▲ 5.7 | 16.8  | 0.3   |
|          | 3月       | 4,825 | 1.3      | 18,321 | 5.8     | 9,404  | ▲ 2.4   | 26,484 | 4.0    | 1.95   | ▲ 0.07 | 1.45   | ▲ 0.02 | 5,769  | 5.4    | 3,228  | 33.2  | 66.9  | 16.0  | 33.9  | 9.6   |
|          | 4月       | 5,624 | ▲ 3.2    | 18,116 | 0.2     | 9,243  | ▲ 2.2   | 24,744 | 0.1    | 1.64   | 0.01   | 1.37   | 0.00   | 4,006  | ▲ 11.7 | 1,750  | ▲ 1.6 | 31.1  | 0.5   | 18.3  | ▲ 0.2 |
|          | 5月       | 4,211 | ▲ 0.0    | 17,880 | ▲ 1.5   | 8,065  | ▲ 10.1  | 24,225 | ▲ 4.8  | 1.92   | ▲ 0.21 | 1.35   | ▲ 0.05 | 3,878  | ▲ 3.9  | 1,553  | ▲ 2.4 | 36.9  | ▲ 0.9 | 18.8  | 1.6   |
|          | 6月       | 3,924 | 6.1      | 17,529 | ▲ 0.1   | 8,328  | ▲ 12.0  | 23,721 | ▲ 8.8  | 2.12   | ▲ 0.44 | 1.35   | ▲ 0.13 | 3,998  | 2.6    | 1,637  | ▲ 7.6 | 41.7  | ▲ 6.2 | 18.9  | 0.6   |
|          | 7月       | 3,720 | 5.4      | 16,412 | 0.8     | 8,501  | ▲ 8.9   | 23,138 | ▲ 10.2 | 2.29   | ▲ 0.35 | 1.41   | ▲ 0.17 | 3,558  | ▲ 3.8  | 1,452  | 2.5   | 39.0  | ▲ 1.2 | 16.2  | 1.7   |
|          | 8月       | 3,768 | 4.1      | 16,285 | 2.2     | 7,983  | ▲ 14.5  | 23,228 | ▲ 12.2 | 2.12   | ▲ 0.46 | 1.43   | ▲ 0.23 | 3,538  | ▲ 6.2  | 1,285  | ▲ 7.6 | 34.1  | ▲ 4.3 | 15.6  | 1.0   |
|          | 9月       | 4,042 | 5.0      | 16,678 | 4.7     | 8,925  | ▲ 5.7   | 23,995 | ▲ 9.5  | 2.21   | ▲ 0.25 | 1.44   | ▲ 0.22 | 4,014  | 2.3    | 1,516  | ▲ 3.1 | 37.5  | ▲ 3.2 | 16.5  | 0.1   |
|          | 10月      | 4,183 | 9.6      | 17,003 | 6.4     | 8,726  | ▲ 11.3  | 24,015 | ▲ 10.7 | 2.09   | ▲ 0.49 | 1.41   | ▲ 0.27 | 4,035  | 10.8   | 1,621  | 11.0  | 38.8  | 0.5   | 17.8  | 3.2   |
|          | 11月      | 3,654 | 6.9      | 16,544 | 7.3     | 7,207  | ▲ 18.1  | 22,790 | ▲ 12.7 | 1.97   | ▲ 0.61 | 1.38   | ▲ 0.31 | 3,617  | 10.6   | 1,448  | 2.7   | 39.6  | ▲ 1.7 | 19.0  | 3.4   |
|          | 12月      | 3,575 | 8.8      | 15,885 | 9.1     | 8,196  | ▲ 3.5   | 22,607 | ▲ 10.6 | 2.29   | ▲ 0.29 | 1.42   | ▲ 0.32 | 3,284  | 17.9   | 1,404  | 9.4   | 39.3  | 0.2   | 16.3  | 1.6   |
| 令和6年     | 1月       | 4,744 | 8.8      | 16,400 | 8.5     | 8,904  | ▲ 8.7   | 22,489 | ▲ 11.4 | 1.88   | ▲ 0.36 | 1.37   | ▲ 0.31 | 3,976  | 9.1    | 1,225  | 6.0   | 25.8  | ▲ 0.7 | 13.3  | 1.8   |
|          | 2月       | 5,125 | ▲ 3.3    | 17,958 | 4.9     | 8,621  | ▲ 10.2  | 24,223 | ▲ 7.2  | 1.68   | ▲ 0.13 | 1.35   | ▲ 0.17 | 6,029  | 0.3    | 1,695  | 3.7   | 33.1  | 2.3   | 19.1  | 2.3   |
| 内<br>訳   | 山形       | 1,877 | ▲ 14.2   | 6,893  | 2.3     | 3,354  | ▲ 15.2  | 9,642  | ▲ 7.7  | 1.79   | ▲ 0.02 | 1.40   | ▲ 0.15 | 2,387  | ▲ 8.1  | 557    | ▲ 8.4 | 29.7  | 1.9   | 17.6  | 1.6   |
|          | 米沢       | 711   | 7.7      | 2,414  | 12.9    | 1,055  | ▲ 17.6  | 2,906  | ▲ 13.0 | 1.48   | ▲ 0.46 | 1.20   | ▲ 0.36 | 875    | 7.4    | 248    | 7.8   | 34.9  | 0.1   | 22.5  | 5.6   |
|          | 酒田       | 613   | ▲ 1.6    | 2,081  | 1.9     | 1,219  | 13.2    | 3,133  | 2.0    | 1.99   | 0.26   | 1.51   | 0.01   | 638    | ▲ 5.1  | 227    | 15.8  | 37.0  | 5.5   | 17.0  | ▲ 0.8 |
|          | 鶴岡       | 565   | ▲ 10.0   | 1,846  | ▲ 4.8   | 1,047  | ▲ 6.6   | 3,030  | ▲ 10.1 | 1.85   | 0.06   | 1.64   | ▲ 0.10 | 587    | ▲ 4.6  | 204    | 2.0   | 36.1  | 4.3   | 20.0  | 3.1   |
|          | 新庄       | 360   | 15.8     | 1,037  | 7.7     | 402    | ▲ 26.5  | 1,228  | ▲ 8.4  | 1.12   | ▲ 0.64 | 1.18   | ▲ 0.21 | 369    | 5.7    | 100    | 0.0   | 27.8  | ▲ 4.4 | 21.6  | 5.1   |
|          | 長井       | 196   | 2.1      | 783    | ▲ 3.8   | 380    | ▲ 25.3  | 1,080  | ▲ 15.0 | 1.94   | ▲ 0.71 | 1.38   | ▲ 0.18 | 220    | 17.6   | 70     | ▲ 1.4 | 35.7  | ▲ 1.3 | 16.6  | 1.5   |
|          | 村山       | 413   | 18.7     | 1,617  | 18.0    | 639    | 25.0    | 1,637  | ▲ 2.6  | 1.55   | 0.08   | 1.01   | ▲ 0.22 | 507    | 29.0   | 136    | 16.2  | 32.9  | ▲ 0.7 | 18.5  | ▲ 1.9 |
|          | 寒河江      | 390   | 11.4     | 1,287  | 15.4    | 525    | ▲ 11.5  | 1,567  | ▲ 1.1  | 1.35   | ▲ 0.34 | 1.22   | ▲ 0.20 | 446    | 16.4   | 153    | 35.4  | 39.2  | 6.9   | 25.3  | 7.3   |

# 安定所別一般職業紹介状況 (新規学卒を除きパートタイムを含む)

令和6年2月分  
山形労働局

| 項目     | 諸比率     |        |        |        |        |       |        |       |         |        |         |      |
|--------|---------|--------|--------|--------|--------|-------|--------|-------|---------|--------|---------|------|
|        | 求人倍率(倍) |        |        |        | 就職率(%) |       | 充足率(%) |       | 就職率(%)  |        | 充足率(%)  |      |
|        | 新規      |        | 有効     |        | 新規     | 有効    | 新規     | 有効    | (有効ベース) |        | (有効ベース) |      |
| 常用計    | 非常用計    | 常用計    | 非常用計   | 「参考」   |        |       |        |       | 常用計     | 「参考」   | 常用計     |      |
| 前月値    | 1.88    | 1.78   | 1.37   | 1.30   | 25.82  | 23.25 | 13.25  | 12.62 | 7.47    | 6.70   | 5.25    | 4.96 |
| 増減率(%) | -       | -      | -      | -      | -      | -     | -      | -     | -       | -      | -       | -    |
| 前年同月値  | 1.81    | 1.73   | 1.52   | 1.47   | 30.85  | 28.99 | 16.76  | 16.62 | 9.55    | 9.12   | 6.16    | 6.13 |
| 増減率(%) | ▲ 0.13  | ▲ 0.17 | ▲ 0.17 | ▲ 0.19 | 2.22   | 1.43  | 2.30   | 2.31  | ▲ 0.11  | ▲ 0.34 | 0.62    | 0.53 |
| 県      | 1.68    | 1.56   | 1.35   | 1.28   | 33.07  | 30.42 | 19.06  | 18.93 | 9.44    | 8.78   | 6.78    | 6.66 |
| 山形     | 1.79    | 1.66   | 1.40   | 1.31   | 29.68  | 27.05 | 17.56  | 17.22 | 8.08    | 7.44   | 6.11    | 5.98 |
| 米沢     | 1.48    | 1.46   | 1.20   | 1.17   | 34.88  | 32.54 | 22.46  | 21.28 | 10.27   | 9.63   | 8.16    | 7.83 |
| 酒田     | 1.99    | 1.63   | 1.51   | 1.34   | 37.03  | 32.28 | 16.98  | 18.31 | 10.91   | 9.72   | 6.61    | 6.70 |
| 鶴岡     | 1.85    | 1.81   | 1.64   | 1.63   | 36.11  | 32.85 | 19.96  | 18.39 | 11.05   | 10.18  | 6.90    | 6.33 |
| 新庄     | 1.12    | 1.10   | 1.18   | 1.18   | 27.78  | 26.33 | 21.64  | 21.17 | 9.64    | 9.22   | 7.08    | 6.87 |
| 長井     | 1.94    | 1.83   | 1.38   | 1.36   | 35.71  | 32.64 | 16.58  | 16.67 | 8.94    | 8.29   | 5.83    | 5.72 |
| 村山     | 1.55    | 1.37   | 1.01   | 0.89   | 32.93  | 31.17 | 18.47  | 18.98 | 8.41    | 7.96   | 7.21    | 7.41 |
| 寒河江    | 1.35    | 1.26   | 1.22   | 1.17   | 39.23  | 38.24 | 25.33  | 26.90 | 11.89   | 11.82  | 8.49    | 8.95 |

※諸比率の算出方法

新規求人倍率[倍] 就職率[%]  
 新規求人数÷新規求職申込件数 就職件数÷新規求職申込件数(有効求職者数)×100

有効求人倍率[倍] 充足率[%]  
 月間有効求人数÷月間有効求職者数 充足数÷新規求人数(有効求人数)×100

(注) ハローワークインターネットサービスの機能拡充に伴い、令和3年9月以降の数値には、ハローワークに来所せず、オンライン上で「求職者マイページ」を開設した求職者数やハローワークインターネットサービスで探した求人に直接応募する「オンライン自主応募」による就職件数等が含まれている。

※用語の定義

- ★一般  
常用及び臨時・季節を併せたものをいう。
- ☆常用  
雇用契約において、雇用期間の定めのない、又は4か月以上の雇用期間が定められているものをいう。(季節的労働を除く)
- ☆臨時・季節  
臨時とは、雇用契約において1か月以上4か月未満の雇用期間が定められているものをいい、季節とは、季節的な労働需要に対し就労するもの、又は季節的な余暇を利用して一定の期間を定めて就労するものをいう。
- ★パートタイム  
1日、1週間又は1か月の所定労働時間が同一事業所に雇用されている通常の労働者の所定労働時間に比し相当程度短いものをいう。
- ☆常用的パートタイム  
パートタイムのうち、雇用期間の定めがないか、又は4か月以上の雇用期間が定められているものをいう。
- ☆臨時的パートタイム  
パートタイムのうち、1か月以上4か月未満の雇用期間が定められているか、又は季節的に一定期間を定めて就労するものをいう。
- ★新規求職申込件数  
期間中新たに受理した求職申込み件数をいう。
- ★月間有効求職者数  
前月より繰越された有効求職者と当月の新規求職申込件数の合計数をいう。
- ★新規求人数  
期間中に新たに受理した求人数をいう。
- ★月間有効求人数  
前月より繰越された有効求人数と当月の新規求人数の合計数をいう。
- ★紹介件数  
求職者と求人の結合をはかるため、自安定所で行った紹介の件数(他安定所受理求人への紹介も含む。)をいう。
- ★就職件数  
自安定所の求職者が、安定所の紹介により就職した件数をいう。
- ★県外への就職件数  
就職先事業所の所在地が、自都道府県の管轄区域外にある場合の就職件数をいう。就職した求職者の住所の如何を問わない。
- ★充足数  
自安定所の有効求人が、安定所(他安定所も含む)の紹介斡旋により求職者と結合した件数をいう。
- ★保険受給者  
雇用保険の受給資格決定後、所定給付日数分の基本手当の支給(広域・訓練・全国の各延長給付を含む)を終了するまでの者をいい、この数には、高年齢受給資格者及び短期特例受給資格者は含まない。
- ★受給者実人員  
雇用保険の基本手当を実際に受けた受給資格者の実数をいう。







一般職業紹介状況 常用（パートタイムを含む）

令和6年2月分 山形労働局

| 項目       | 新規求職申込件数 |       | 月間有効求職者数 |        | 新規求人数  |        | 有効求人数   |        | 新規求人倍率 |        | 有効求人倍率 |        | 紹介件数   |        | 就職件数   |        | 就職率%   |       | 充足率%  |       |       |
|----------|----------|-------|----------|--------|--------|--------|---------|--------|--------|--------|--------|--------|--------|--------|--------|--------|--------|-------|-------|-------|-------|
|          | 年 月      | 前年同月比 | 前年同月比    | 前年同月比  | 前年同月比  | 前年同月比  | 前年同月比   | 前年同月比  | 前年同月差  | 前年同月差  | 前年同月比  | 前年同月比  | 前年同月比  | 前年同月比  | 前年同月比  | 前年同月比  | 前年同月比  | 前年同月比 | 前年同月比 | 前年同月比 |       |
| 平成30年度平均 | 4,618    | ▲ 1.9 | 16,830   | ▲ 0.4  | 9,140  | 3.0    | 25,253  | 4.0    | 1.98   | 0.10   | 1.50   | 0.06   | 5,462  | ▲ 4.8  | 1,866  | ▲ 2.5  | 40.4   | ▲ 0.3 | 20.0  | ▲ 1.1 |       |
| 平成31年度平均 | 4,585    | ▲ 0.7 | 17,322   | 2.9    | 8,624  | ▲ 5.6  | 23,898  | ▲ 5.4  | 1.88   | ▲ 0.10 | 1.38   | ▲ 0.12 | 5,413  | ▲ 0.9  | 1,803  | ▲ 3.4  | 39.3   | ▲ 1.1 | 20.4  | 0.4   |       |
| 令和2年度平均  | 4,216    | ▲ 8.0 | 17,756   | 2.5    | 6,768  | ▲ 21.5 | 18,504  | ▲ 22.6 | 1.61   | ▲ 0.27 | 1.04   | ▲ 0.34 | 4,692  | ▲ 13.3 | 1,450  | ▲ 19.6 | 34.4   | ▲ 4.9 | 21.0  | 0.6   |       |
| 令和3年度平均  | 4,049    | ▲ 4.0 | 16,894   | ▲ 4.9  | 7,675  | 13.4   | 21,095  | 14.0   | 1.90   | 0.29   | 1.25   | 0.21   | 4,104  | ▲ 12.5 | 1,438  | ▲ 0.8  | 35.5   | 1.1   | 18.4  | ▲ 2.6 |       |
| 令和4年度平均  | 4,054    | 0.1   | 16,283   | ▲ 3.6  | 8,549  | 11.4   | 23,965  | 13.6   | 2.11   | 0.21   | 1.47   | 0.22   | 3,795  | ▲ 7.5  | 1,494  | 3.9    | 36.9   | 1.4   | 17.2  | ▲ 1.2 |       |
| 令和4年度累計  | 43,886   | ▲ 0.0 | 177,358  | ▲ 4.5  | 93,863 | 12.7   | 262,693 | 14.4   | 2.14   | 0.24   | 1.48   | 0.24   | 40,055 | ▲ 9.1  | 14,856 | ▲ 0.7  | 33.9   | ▲ 0.2 | 15.5  | ▲ 2.2 |       |
| 令和5年度累計  | 45,573   | 3.8   | 183,883  | 3.7    | 84,783 | ▲ 9.7  | 240,204 | ▲ 8.6  | 1.86   | ▲ 0.28 | 1.31   | ▲ 0.17 | 40,596 | 1.4    | 15,021 | 1.1    | 33.0   | ▲ 0.9 | 17.1  | 1.6   |       |
| 前々年同月    | 3,900    | -     | 15,844   | -      | 7,880  | -      | 22,501  | -      | 2.02   | -      | 1.42   | -      | 4,576  | -      | 1,290  | -      | 33.1   | -     | 16.3  | -     |       |
| 令和5年     | 1月       | 4,216 | 2.7      | 14,760 | ▲ 5.4  | 9,019  | 4.3     | 23,433 | 6.0    | 2.14   | 0.03   | 1.59   | 0.17   | 3,363  | ▲ 7.2  | 975    | ▲ 3.2  | 23.1  | ▲ 1.4 | 10.5  | ▲ 1.0 |
|          | 2月       | 5,250 | 34.6     | 16,695 | 5.4    | 9,085  | 15.3    | 24,621 | 9.4    | 1.73   | ▲ 0.29 | 1.47   | 0.05   | 5,728  | 25.2   | 1,522  | 18.0   | 29.0  | ▲ 4.1 | 16.6  | 0.3   |
|          | 3月       | 4,762 | 1.6      | 18,043 | 6.2    | 8,727  | ▲ 1.0   | 24,890 | 6.1    | 1.83   | ▲ 0.05 | 1.38   | 0.00   | 5,487  | 6.2    | 3,076  | 34.4   | 64.6  | 15.8  | 34.8  | 9.6   |
|          | 4月       | 5,489 | ▲ 3.2    | 17,865 | 0.2    | 8,390  | ▲ 2.1   | 23,048 | 1.0    | 1.53   | 0.02   | 1.29   | 0.01   | 3,734  | ▲ 12.0 | 1,642  | ▲ 0.4  | 29.9  | 0.8   | 19.0  | 0.0   |
|          | 5月       | 4,122 | 0.6      | 17,627 | ▲ 1.3  | 7,272  | ▲ 10.0  | 22,276 | ▲ 4.5  | 1.76   | ▲ 0.21 | 1.26   | ▲ 0.05 | 3,590  | ▲ 4.0  | 1,392  | ▲ 5.0  | 33.8  | ▲ 2.0 | 18.9  | 1.3   |
|          | 6月       | 3,869 | 5.9      | 17,225 | 0.0    | 7,643  | ▲ 12.3  | 21,894 | ▲ 8.1  | 1.98   | ▲ 0.41 | 1.27   | ▲ 0.11 | 3,706  | 2.3    | 1,480  | ▲ 6.8  | 38.3  | ▲ 5.2 | 18.7  | 0.8   |
|          | 7月       | 3,686 | 5.3      | 16,216 | 0.8    | 7,897  | ▲ 6.6   | 21,502 | ▲ 8.9  | 2.14   | ▲ 0.27 | 1.33   | ▲ 0.14 | 3,316  | ▲ 1.9  | 1,329  | 4.2    | 36.1  | ▲ 0.3 | 16.1  | 1.6   |
|          | 8月       | 3,743 | 4.5      | 16,156 | 2.2    | 7,402  | ▲ 15.0  | 21,656 | ▲ 11.6 | 1.98   | ▲ 0.45 | 1.34   | ▲ 0.21 | 3,313  | ▲ 5.9  | 1,160  | ▲ 6.7  | 31.0  | ▲ 3.7 | 15.2  | 1.1   |
|          | 9月       | 3,997 | 4.9      | 16,551 | 4.7    | 8,305  | ▲ 5.7   | 22,439 | ▲ 9.0  | 2.08   | ▲ 0.23 | 1.36   | ▲ 0.20 | 3,737  | 1.8    | 1,376  | ▲ 3.5  | 34.4  | ▲ 3.0 | 16.2  | 0.0   |
|          | 10月      | 4,124 | 9.4      | 16,862 | 6.3    | 7,985  | ▲ 11.3  | 22,387 | ▲ 10.7 | 1.94   | ▲ 0.45 | 1.33   | ▲ 0.25 | 3,724  | 9.9    | 1,477  | 10.0   | 35.8  | 0.2   | 17.7  | 3.0   |
|          | 11月      | 3,558 | 6.7      | 16,340 | 7.2    | 6,332  | ▲ 17.2  | 21,003 | ▲ 11.9 | 1.78   | ▲ 0.51 | 1.29   | ▲ 0.27 | 3,247  | 9.4    | 1,328  | 4.4    | 37.3  | ▲ 0.8 | 19.8  | 3.5   |
|          | 12月      | 3,310 | 10.3     | 15,481 | 9.1    | 7,485  | ▲ 3.9   | 20,772 | ▲ 9.6  | 2.26   | ▲ 0.33 | 1.34   | ▲ 0.28 | 2,927  | 20.4   | 1,224  | 11.5   | 37.0  | 0.4   | 15.5  | 1.8   |
| 令和6年     | 1月       | 4,603 | 9.2      | 15,978 | 8.3    | 8,178  | ▲ 9.3   | 20,802 | ▲ 11.2 | 1.78   | ▲ 0.36 | 1.30   | ▲ 0.29 | 3,637  | 8.1    | 1,070  | 9.7    | 23.2  | 0.1   | 12.6  | 2.1   |
|          | 2月       | 5,072 | ▲ 3.4    | 17,582 | 5.3    | 7,894  | ▲ 13.1  | 22,425 | ▲ 8.9  | 1.56   | ▲ 0.17 | 1.28   | ▲ 0.19 | 5,665  | ▲ 1.1  | 1,543  | 1.4    | 30.4  | 1.4   | 18.9  | 2.3   |
| 内<br>訳   | 山形       | 1,863 | ▲ 14.2   | 6,775  | 2.2    | 3,090  | ▲ 18.1  | 8,901  | ▲ 10.0 | 1.66   | ▲ 0.08 | 1.31   | ▲ 0.18 | 2,240  | ▲ 9.3  | 504    | ▲ 11.6 | 27.1  | 0.8   | 17.2  | 1.3   |
|          | 米沢       | 710   | 8.2      | 2,400  | 13.0   | 1,034  | ▲ 17.0  | 2,809  | ▲ 12.7 | 1.46   | ▲ 0.44 | 1.17   | ▲ 0.35 | 841    | 7.7    | 231    | 6.5    | 32.5  | ▲ 0.6 | 21.3  | 4.8   |
|          | 酒田       | 604   | ▲ 1.8    | 2,006  | 0.8    | 983    | ▲ 2.0   | 2,685  | ▲ 4.8  | 1.63   | 0.00   | 1.34   | ▲ 0.08 | 564    | ▲ 9.8  | 195    | 8.3    | 32.3  | 3.0   | 18.3  | 0.7   |
|          | 鶴岡       | 557   | ▲ 10.3   | 1,798  | ▲ 3.9  | 1,006  | ▲ 1.9   | 2,922  | ▲ 7.7  | 1.81   | 0.16   | 1.63   | ▲ 0.06 | 535    | ▲ 7.4  | 183    | 5.2    | 32.9  | 4.9   | 18.4  | 2.1   |
|          | 新庄       | 357   | 16.3     | 1,020  | 12.8   | 392    | ▲ 25.9  | 1,208  | ▲ 7.6  | 1.10   | ▲ 0.62 | 1.18   | ▲ 0.27 | 355    | 3.2    | 94     | ▲ 3.1  | 26.3  | ▲ 5.3 | 21.2  | 4.8   |
|          | 長井       | 193   | 1.6      | 760    | ▲ 1.3  | 354    | ▲ 29.5  | 1,032  | ▲ 16.8 | 1.83   | ▲ 0.81 | 1.36   | ▲ 0.25 | 212    | 14.6   | 63     | ▲ 7.4  | 32.6  | ▲ 3.2 | 16.7  | 1.8   |
|          | 村山       | 401   | 15.9     | 1,571  | 18.3   | 548    | 14.9    | 1,404  | ▲ 7.7  | 1.37   | ▲ 0.01 | 0.89   | ▲ 0.26 | 482    | 28.9   | 125    | 13.6   | 31.2  | ▲ 0.6 | 19.0  | ▲ 1.3 |
|          | 寒河江      | 387   | 12.5     | 1,252  | 16.1   | 487    | ▲ 8.3   | 1,464  | 0.3    | 1.26   | ▲ 0.28 | 1.17   | ▲ 0.18 | 436    | 17.5   | 148    | 39.6   | 38.2  | 7.4   | 26.9  | 7.5   |

## 産業別・事業所規模別・新規求人数 常用（パートタイムを含む）

令和6年2月分

山形労働局

| 産業・規模別                        | 項目                     | 局計    |       |        | 局計     |        |        | 山形    |        | 米沢    |        | 酒田  |        | 鶴岡    |        | 新庄  |        | 長井  |        | 村山  |        | 寒河江 |        |
|-------------------------------|------------------------|-------|-------|--------|--------|--------|--------|-------|--------|-------|--------|-----|--------|-------|--------|-----|--------|-----|--------|-----|--------|-----|--------|
|                               |                        | 6.2   | 5.2   | 前年比    | 5年度累計  | 4年度累計  | 前年比    | 6.2   | 前年比    | 6.2   | 前年比    | 6.2 | 前年比    | 6.2   | 前年比    | 6.2 | 前年比    | 6.2 | 前年比    | 6.2 | 前年比    | 6.2 | 前年比    |
| A, B 農 林 漁業 (01~04)           |                        | 100   | 124   | ▲ 19.4 | 880    | 1,052  | ▲ 16.3 | 18    | ▲ 30.8 | 6     | ▲ 75.0 | 2   | ▲ 80.0 | 12    | 50.0   | 6   | ▲ 71.4 | 9   | ▲ 43.8 | 42  | 162.5  | 5   | 66.7   |
| C 鉱業、採石業、砂利採取業 (05)           |                        | 8     | 17    | ▲ 52.9 | 92     | 113    | ▲ 18.6 | 1     | ▲ 50.0 | 3     | ▲ 57.1 | 1   | -      | 0     | -      | 0   | -      | 0   | -      | 2   | ▲ 50.0 | 1   | -      |
| D 建設業 (06~08)                 |                        | 856   | 880   | ▲ 2.7  | 10,346 | 11,250 | ▲ 8.0  | 227   | ▲ 27.5 | 122   | 7.0    | 119 | 5.3    | 151   | 37.3   | 55  | ▲ 26.7 | 75  | 25.0   | 64  | 45.5   | 43  | ▲ 15.7 |
| E 製造業 (09~32)                 |                        | 1,090 | 1,381 | ▲ 21.1 | 14,021 | 16,897 | ▲ 17.0 | 271   | ▲ 29.6 | 238   | ▲ 16.2 | 138 | 6.2    | 104   | ▲ 22.4 | 66  | ▲ 26.7 | 93  | ▲ 26.8 | 94  | ▲ 24.2 | 86  | ▲ 19.6 |
|                               | 09,10 食料品、飲料・たばこ・飼料製造業 | 258   | 379   | ▲ 31.9 | 3,548  | 4,073  | ▲ 12.9 | 88    | ▲ 41.3 | 35    | ▲ 54.5 | 37  | ▲ 36.2 | 20    | 25.0   | 25  | 92.3   | 7   | 133.3  | 21  | ▲ 19.2 | 25  | ▲ 30.6 |
|                               | 11 繊維工業                | 75    | 81    | ▲ 7.4  | 1,335  | 1,226  | 8.9    | 1     | ▲ 66.7 | 26    | ▲ 29.7 | 1   | ▲ 66.7 | 20    | 5.3    | 7   | 600.0  | 6   | 200.0  | 0   | -      | 14  | ▲ 12.5 |
|                               | 12,13 木材・家具関係          | 67    | 63    | ▲ 6.3  | 589    | 614    | ▲ 4.1  | 21    | ▲ 16.0 | 3     | -      | 5   | 25.0   | 0     | -      | 1   | ▲ 90.0 | 16  | 0.0    | 2   | -      | 19  | 1800.0 |
|                               | 14,15 紙・印刷関係           | 25    | 31    | ▲ 19.4 | 374    | 454    | ▲ 17.6 | 6     | ▲ 45.5 | 3     | ▲ 25.0 | 14  | 133.3  | 0     | -      | 0   | -      | 1   | -      | 1   | ▲ 75.0 | 0   | -      |
|                               | 16~19 化学・プラスチック関係      | 35    | 98    | ▲ 64.3 | 771    | 1,180  | ▲ 34.7 | 14    | ▲ 54.8 | 4     | ▲ 63.6 | 4   | 100.0  | 1     | ▲ 92.3 | 1   | ▲ 87.5 | 2   | ▲ 50.0 | 7   | ▲ 68.2 | 2   | ▲ 71.4 |
|                               | 21 窯業・土石製品製造業          | 40    | 63    | ▲ 36.5 | 503    | 649    | ▲ 22.5 | 19    | ▲ 29.6 | 8     | ▲ 55.6 | 1   | -      | 6     | ▲ 14.3 | 0   | -      | 3   | ▲ 72.7 | 2   | -      | 1   | -      |
|                               | 22,23 鉄鋼・非鉄金属製造業       | 26    | 36    | ▲ 27.8 | 308    | 433    | ▲ 28.9 | 6     | 20.0   | 10    | 42.9   | 5   | ▲ 37.5 | 2     | 100.0  | 0   | -      | 0   | -      | 3   | 0.0    | 0   | -      |
|                               | 24 金属製品製造業             | 84    | 130   | ▲ 35.4 | 1,169  | 1,343  | ▲ 13.0 | 21    | ▲ 38.2 | 11    | ▲ 50.0 | 10  | 0.0    | 7     | ▲ 65.0 | 14  | 27.3   | 3   | ▲ 78.6 | 9   | ▲ 30.8 | 9   | 50.0   |
|                               | 25 はん用機械器具製造業          | 33    | 63    | ▲ 47.6 | 631    | 905    | ▲ 30.3 | 10    | ▲ 52.4 | 5     | ▲ 70.6 | 8   | 60.0   | 5     | ▲ 44.4 | 0   | -      | 3   | ▲ 57.1 | 2   | ▲ 33.3 | 0   | -      |
|                               | 26 生産用機械器具製造業          | 89    | 112   | ▲ 20.5 | 1,137  | 1,371  | ▲ 17.1 | 20    | ▲ 16.7 | 39    | 39.3   | 10  | 233.3  | 9     | ▲ 30.8 | 0   | -      | 3   | ▲ 66.7 | 6   | ▲ 57.1 | 2   | ▲ 90.5 |
|                               | 27 業務用機械器具製造業          | 16    | 15    | 6.7    | 260    | 321    | ▲ 19.0 | 6     | 500.0  | 2     | ▲ 33.3 | 0   | -      | 4     | 0.0    | 1   | 0.0    | 1   | ▲ 50.0 | 2   | ▲ 50.0 | 0   | -      |
|                               | 28 電子部品・デバイス・電子回路製造業   | 94    | 74    | 27.0   | 925    | 1,093  | ▲ 15.4 | 0     | -      | 31    | 24.0   | 32  | 113.3  | 9     | ▲ 10.0 | 4   | ▲ 50.0 | 2   | ▲ 50.0 | 11  | 120.0  | 5   | 0.0    |
|                               | 29 電気機械器具製造業           | 68    | 73    | ▲ 6.8  | 935    | 1,263  | ▲ 26.0 | 9     | 0.0    | 28    | 64.7   | 3   | ▲ 76.9 | 3     | ▲ 66.7 | 7   | ▲ 30.0 | 10  | 100.0  | 8   | ▲ 20.0 | 0   | -      |
|                               | 30 情報通信機械器具製造業         | 51    | 52    | ▲ 1.9  | 355    | 559    | ▲ 36.5 | 6     | ▲ 60.0 | 15    | 50.0   | 2   | ▲ 33.3 | 3     | -      | 3   | ▲ 62.5 | 10  | 233.3  | 12  | 33.3   | 0   | -      |
|                               | 31 輸送用機械器具製造業          | 84    | 74    | 13.5   | 744    | 903    | ▲ 17.6 | 24    | 100.0  | 11    | 266.7  | 3   | -      | 15    | 150.0  | 3   | 0.0    | 20  | ▲ 45.9 | 2   | ▲ 77.8 | 6   | 50.0   |
|                               | 30,32 その他の製造業          | 45    | 37    | 21.6   | 437    | 510    | ▲ 14.3 | 20    | 33.3   | 7     | 40.0   | 3   | -      | 0     | -      | 0   | -      | 6   | -      | 6   | 200.0  | 3   | 50.0   |
| F 電気・ガス・熱供給・水道業 (33~36)       |                        | 22    | 10    | 120.0  | 162    | 142    | 14.1   | 0     | -      | 0     | -      | 3   | -      | 2     | 0.0    | 4   | 100.0  | 1   | -      | 6   | -      | 6   | 500.0  |
| G 情報通信業 (37~41)               |                        | 70    | 94    | ▲ 25.5 | 828    | 895    | ▲ 7.5  | 20    | ▲ 39.4 | 11    | 10.0   | 30  | ▲ 33.3 | 4     | 300.0  | 1   | ▲ 50.0 | 0   | -      | 0   | -      | 4   | 300.0  |
| H 運輸業、郵便業 (42~49)             |                        | 261   | 305   | ▲ 14.4 | 3,750  | 3,947  | ▲ 5.0  | 127   | ▲ 9.3  | 14    | ▲ 61.1 | 26  | ▲ 18.8 | 25    | ▲ 3.8  | 3   | ▲ 40.0 | 12  | ▲ 25.0 | 44  | 10.0   | 10  | 0.0    |
| I 卸売業、小売業 (50~61)             |                        | 1,109 | 1,319 | ▲ 15.9 | 12,982 | 14,752 | ▲ 12.0 | 511   | ▲ 16.0 | 136   | ▲ 30.6 | 114 | ▲ 2.6  | 178   | 9.9    | 40  | 81.8   | 33  | ▲ 74.2 | 51  | 21.4   | 46  | 4.5    |
|                               | 56~61 小売業              | 898   | 1,025 | ▲ 12.4 | 10,352 | 11,925 | ▲ 13.2 | 404   | ▲ 6.0  | 116   | ▲ 29.3 | 85  | 0.0    | 156   | 9.1    | 36  | 89.5   | 31  | ▲ 75.6 | 39  | 39.3   | 31  | 6.9    |
| J, K 金融、保険業、不動産、物品賃貸業 (62~70) |                        | 132   | 148   | ▲ 10.8 | 1,495  | 1,597  | ▲ 6.4  | 75    | ▲ 22.7 | 22    | 83.3   | 9   | ▲ 55.0 | 21    | 40.0   | 1   | ▲ 50.0 | 1   | ▲ 50.0 | 2   | -      | 1   | -      |
|                               | 67 保険業                 | 37    | 34    | 8.8    | 339    | 334    | 1.5    | 14    | ▲ 39.1 | 11    | 120.0  | 5   | 150.0  | 6     | 200.0  | 1   | -      | 0   | -      | 0   | -      | 0   | -      |
| L 学術研究、専門・技術サービス業 (71~74)     |                        | 122   | 122   | 0.0    | 1,293  | 1,445  | ▲ 10.5 | 69    | ▲ 21.6 | 11    | 120.0  | 9   | 200.0  | 18    | 5.9    | 4   | ▲ 20.0 | 4   | 300.0  | 7   | -      | 0   | -      |
| M 宿泊業、飲食サービス業 (75~77)         |                        | 460   | 506   | ▲ 9.1  | 5,268  | 5,838  | ▲ 9.8  | 159   | ▲ 29.3 | 61    | 144.0  | 47  | ▲ 23.0 | 117   | 9.3    | 2   | ▲ 83.3 | 25  | 47.1   | 37  | ▲ 15.9 | 12  | ▲ 20.0 |
|                               | 76 飲食店                 | 180   | 270   | ▲ 33.3 | 2,236  | 2,602  | ▲ 14.1 | 69    | ▲ 46.5 | 14    | 27.3   | 32  | ▲ 36.0 | 23    | ▲ 37.8 | 0   | -      | 2   | ▲ 71.4 | 29  | 31.8   | 11  | 22.2   |
| N 生活関連サービス業、娯楽業 (78~80)       |                        | 427   | 406   | 5.2    | 4,496  | 3,751  | 19.9   | 128   | ▲ 18.5 | 17    | 0.0    | 202 | 29.5   | 32    | 0.0    | 13  | 116.7  | 6   | 50.0   | 20  | 53.8   | 9   | ▲ 57.1 |
| O 教育、学習支援業 (81~82)            |                        | 171   | 234   | ▲ 26.9 | 1,395  | 1,603  | ▲ 13.0 | 86    | ▲ 30.1 | 14    | ▲ 64.1 | 19  | 11.8   | 12    | ▲ 25.0 | 19  | 18.8   | 3   | ▲ 40.0 | 16  | 14.3   | 2   | ▲ 50.0 |
| P 医療、福祉 (83~85)               |                        | 1,610 | 1,818 | ▲ 11.4 | 16,950 | 18,142 | ▲ 6.6  | 768   | ▲ 8.0  | 150   | ▲ 35.3 | 156 | 20.9   | 174   | ▲ 12.1 | 82  | ▲ 43.8 | 40  | ▲ 28.6 | 117 | 44.4   | 123 | ▲ 12.8 |
|                               | 83 医療業                 | 568   | 763   | ▲ 25.6 | 6,212  | 6,622  | ▲ 6.2  | 294   | ▲ 19.2 | 46    | ▲ 52.1 | 37  | ▲ 26.0 | 60    | ▲ 25.9 | 30  | ▲ 57.7 | 10  | ▲ 16.7 | 34  | ▲ 5.6  | 57  | 7.5    |
|                               | 85 社会保険・社会福祉・介護事業      | 1,030 | 1,026 | 0.4    | 10,608 | 11,402 | ▲ 7.0  | 468   | 4.2    | 102   | ▲ 22.7 | 115 | 51.3   | 114   | ▲ 2.6  | 52  | ▲ 30.7 | 30  | ▲ 31.8 | 83  | 84.4   | 66  | ▲ 25.0 |
| Q 複合サービス事業 (86~87)            |                        | 61    | 86    | ▲ 29.1 | 857    | 961    | ▲ 10.8 | 3     | ▲ 25.0 | 19    | ▲ 13.6 | 7   | 0.0    | 20    | ▲ 28.6 | 5   | 0.0    | 2   | ▲ 71.4 | 1   | ▲ 87.5 | 4   | ▲ 20.0 |
| R サービス業(他に分類されないもの) (88~96)   |                        | 669   | 771   | ▲ 13.2 | 7,960  | 9,158  | ▲ 13.1 | 360   | 1.7    | 96    | 0.0    | 70  | ▲ 36.9 | 51    | ▲ 26.1 | 18  | ▲ 64.7 | 18  | ▲ 25.0 | 25  | ▲ 16.7 | 31  | ▲ 13.9 |
|                               | 91 職業紹介・労働者派遣業         | 83    | 149   | ▲ 44.3 | 1,421  | 2,126  | ▲ 33.2 | 43    | ▲ 35.8 | 13    | ▲ 63.9 | 12  | 33.3   | 1     | ▲ 93.8 | 0   | -      | 0   | -      | 8   | ▲ 33.3 | 6   | ▲ 25.0 |
|                               | 92 その他のサービス業           | 358   | 338   | 5.9    | 4,203  | 4,369  | ▲ 3.8  | 215   | 24.3   | 60    | 76.5   | 35  | ▲ 53.9 | 25    | 78.6   | 1   | ▲ 96.4 | 4   | 300.0  | 4   | 0.0    | 14  | 75.0   |
| S, T 公務・その他 (97,98,99)        |                        | 726   | 864   | ▲ 16.0 | 2,008  | 2,320  | ▲ 13.4 | 267   | ▲ 29.4 | 114   | ▲ 8.8  | 31  | ▲ 40.4 | 85    | ▲ 14.1 | 73  | 5.8    | 32  | ▲ 8.6  | 20  | 17.6   | 104 | 16.9   |
|                               | 合計                     | 7,894 | 9,085 | ▲ 13.1 | 84,783 | 93,863 | ▲ 9.7  | 3,090 | ▲ 18.1 | 1,034 | ▲ 17.0 | 983 | ▲ 2.0  | 1,006 | ▲ 1.9  | 392 | ▲ 25.9 | 354 | ▲ 29.5 | 548 | 14.9   | 487 | ▲ 8.3  |
| 事業所規模                         | 29人以下                  | 4,794 | 5,264 | ▲ 8.9  | 50,164 | 55,976 | ▲ 10.4 | 1,865 | ▲ 15.1 | 605   | ▲ 14.7 | 716 | 5.1    | 582   | 6.2    | 214 | ▲ 17.1 | 198 | ▲ 35.5 | 365 | 25.0   | 249 | ▲ 8.5  |
|                               | 30~99人                 | 1,940 | 2,288 | ▲ 15.2 | 22,395 | 24,196 | ▲ 7.4  | 721   | ▲ 22.1 | 246   | ▲ 14.0 | 172 | ▲ 17.3 | 308   | 3.7    | 120 | ▲ 25.5 | 101 | ▲ 14.4 | 120 | 3.4    | 152 | ▲ 13.6 |
|                               | 100~299人               | 601   | 832   | ▲ 27.8 | 7,945  | 8,716  | ▲ 8.8  | 257   | ▲ 10.8 | 74    | ▲ 37.3 | 49  | ▲ 14.0 | 79    | ▲ 47.3 | 24  | ▲ 64.7 | 44  | ▲ 35.3 | 36  | ▲ 10.0 | 38  | ▲ 11.6 |
|                               | 300~499人               | 240   | 235   | 2.1    | 2,152  | 2,540  | ▲ 15.3 | 70    | ▲ 24.7 | 46    | 24.3   | 8   | ▲ 11.1 | 31    | 121.4  | 13  | 116.7  | 9   | 0.0    | 27  | 0.0    | 36  | ▲ 10.0 |
|                               | 500~999人               | 156   | 244   | ▲ 36.1 | 1,283  | 1,579  | ▲ 18.7 | 60    | ▲ 6.3  | 63    | ▲ 34.4 | 4   | ▲ 86.2 | 6     | ▲ 64.7 | 21  | ▲ 41.7 | 2   | -      | 0   | -      | 0   | -      |
|                               | 1,000人以上               | 163   | 222   | ▲ 26.6 | 844    | 856    | ▲ 1.4  | 117   | ▲ 42.4 | 0     | -      | 34  | 78.9   | 0     | -      | 0   | -      | 0   | -      | 0   | -      | 12  | -      |

一般職業紹介状況 常用（パートタイムを除く）

令和6年2月分 山形労働局

| 項目<br>年月 | 新規求職申込件数 |       | 月間有効求職者数 |       | 新規求人数  |        | 有効求人数   |        | 新規求人倍率 |        | 有効求人倍率 |        | 紹介件数   |        | 就職件数  |        | 就職率%   |       | 充足率%  |       |       |
|----------|----------|-------|----------|-------|--------|--------|---------|--------|--------|--------|--------|--------|--------|--------|-------|--------|--------|-------|-------|-------|-------|
|          |          | 前年同月比 |          | 前年同月比 |        | 前年同月比  |         | 前年同月比  |        | 前年同月差  |        | 前年同月差  |        | 前年同月比  |       | 前年同月比  |        | 前年同月差 |       | 前年同月差 |       |
| 平成30年度平均 | 3,260    | ▲ 4.3 | 11,525   | ▲ 2.7 | 6,076  | 5.6    | 16,828  | 6.8    | 1.86   | 0.17   | 1.46   | 0.13   | 4,023  | ▲ 7.0  | 1,274 | ▲ 4.3  | 39.1   | 0.0   | 20.5  | ▲ 2.1 |       |
| 平成31年度平均 | 3,179    | ▲ 2.5 | 11,555   | 0.3   | 5,734  | ▲ 5.6  | 16,008  | ▲ 4.9  | 1.80   | ▲ 0.06 | 1.39   | ▲ 0.07 | 3,887  | ▲ 3.4  | 1,182 | ▲ 7.2  | 37.2   | ▲ 1.9 | 20.0  | ▲ 0.5 |       |
| 令和2年度平均  | 2,889    | ▲ 9.1 | 11,834   | 2.4   | 4,632  | ▲ 19.2 | 12,818  | ▲ 19.9 | 1.60   | ▲ 0.20 | 1.08   | ▲ 0.31 | 3,187  | ▲ 18.0 | 897   | ▲ 24.1 | 31.1   | ▲ 6.1 | 18.9  | ▲ 1.1 |       |
| 令和3年度平均  | 2,748    | ▲ 4.9 | 10,934   | ▲ 7.6 | 5,340  | 15.3   | 14,931  | 16.5   | 1.94   | 0.34   | 1.37   | 0.29   | 2,774  | ▲ 13.0 | 909   | 1.3    | 33.1   | 2.0   | 16.7  | ▲ 2.2 |       |
| 令和4年度平均  | 2,706    | ▲ 1.5 | 10,384   | ▲ 5.0 | 5,802  | 8.6    | 16,554  | 10.9   | 2.14   | 0.20   | 1.59   | 0.22   | 2,478  | ▲ 10.7 | 896   | ▲ 1.4  | 33.1   | 0.0   | 15.1  | ▲ 1.6 |       |
| 令和4年度累計  | 29,389   | ▲ 1.4 | 112,993  | ▲ 5.9 | 63,987 | 10.0   | 182,331 | 11.8   | 2.18   | 0.23   | 1.61   | 0.25   | 26,417 | ▲ 12.1 | 9,394 | ▲ 2.3  | 32.0   | ▲ 0.3 | 14.4  | ▲ 1.9 |       |
| 令和5年度累計  | 29,958   | 1.9   | 116,793  | 3.4   | 57,038 | ▲ 10.9 | 164,452 | ▲ 9.8  | 1.90   | ▲ 0.28 | 1.41   | ▲ 0.20 | 26,772 | 1.3    | 9,382 | ▲ 0.1  | 31.3   | ▲ 0.7 | 15.8  | 1.4   |       |
| 前々年同月    | 2,709    | -     | 10,476   | -     | 5,049  | -      | 15,650  | -      | 1.86   | -      | 1.49   | -      | 2,698  | -      | 830   | -      | 30.6   | -     | 16.7  | -     |       |
| 令和5年     |          |       |          |       |        |        |         |        |        |        |        |        |        |        |       |        |        |       |       |       |       |
| 1月       | 2,864    | ▲ 2.1 | 9,556    | ▲ 7.3 | 6,134  | ▲ 0.4  | 16,359  | 3.6    | 2.14   | 0.03   | 1.71   | 0.18   | 2,354  | ▲ 11.6 | 670   | ▲ 8.7  | 23.4   | ▲ 1.7 | 10.5  | ▲ 1.1 |       |
| 2月       | 3,544    | 30.8  | 10,852   | 3.6   | 5,374  | 6.4    | 16,230  | 3.7    | 1.52   | ▲ 0.34 | 1.50   | 0.01   | 2,828  | 4.8    | 892   | 7.5    | 25.2   | ▲ 5.4 | 16.5  | ▲ 0.2 |       |
| 3月       | 3,081    | ▲ 3.1 | 11,614   | 4.0   | 5,633  | ▲ 4.5  | 16,318  | 1.2    | 1.83   | ▲ 0.03 | 1.41   | ▲ 0.03 | 3,315  | 2.6    | 1,360 | 5.0    | 44.1   | 3.4   | 23.4  | 2.0   |       |
| 4月       | 3,189    | ▲ 7.2 | 11,029   | ▲ 1.5 | 5,526  | ▲ 7.0  | 15,438  | ▲ 2.5  | 1.73   | 0.00   | 1.40   | ▲ 0.01 | 2,388  | ▲ 13.7 | 975   | ▲ 1.1  | 30.6   | 1.9   | 17.0  | 0.5   |       |
| 5月       | 2,726    | ▲ 0.5 | 10,825   | ▲ 3.4 | 4,829  | ▲ 9.5  | 14,960  | ▲ 6.9  | 1.77   | ▲ 0.18 | 1.38   | ▲ 0.05 | 2,371  | ▲ 6.2  | 865   | ▲ 2.4  | 31.7   | ▲ 0.6 | 17.4  | 1.1   |       |
| 6月       | 2,559    | 4.3   | 10,591   | ▲ 1.5 | 5,234  | ▲ 15.2 | 14,892  | ▲ 10.5 | 2.05   | ▲ 0.47 | 1.41   | ▲ 0.14 | 2,487  | 1.7    | 871   | ▲ 7.7  | 34.0   | ▲ 4.5 | 16.0  | 1.0   |       |
| 7月       | 2,519    | 3.7   | 10,313   | 0.7   | 5,381  | ▲ 7.6  | 14,826  | ▲ 9.7  | 2.14   | ▲ 0.26 | 1.44   | ▲ 0.16 | 2,304  | ▲ 0.2  | 849   | 0.7    | 33.7   | ▲ 1.0 | 15.0  | 1.1   |       |
| 8月       | 2,589    | 1.7   | 10,419   | 2.3   | 5,131  | ▲ 15.1 | 15,044  | ▲ 12.6 | 1.98   | ▲ 0.39 | 1.44   | ▲ 0.25 | 2,293  | ▲ 6.3  | 748   | ▲ 4.0  | 28.9   | ▲ 1.7 | 14.2  | 1.6   |       |
| 9月       | 2,699    | 5.0   | 10,710   | 5.0   | 5,666  | ▲ 7.8  | 15,558  | ▲ 9.8  | 2.10   | ▲ 0.29 | 1.45   | ▲ 0.24 | 2,559  | 2.7    | 867   | ▲ 6.5  | 32.1   | ▲ 4.0 | 15.0  | ▲ 0.2 |       |
| 10月      | 2,787    | 11.2  | 10,873   | 7.2   | 5,541  | ▲ 9.5  | 15,579  | ▲ 11.0 | 1.99   | ▲ 0.45 | 1.43   | ▲ 0.30 | 2,584  | 10.7   | 942   | 8.0    | 33.8   | ▲ 1.0 | 16.2  | 2.0   |       |
| 11月      | 2,330    | 4.3   | 10,496   | 8.6   | 4,258  | ▲ 21.3 | 14,550  | ▲ 13.0 | 1.83   | ▲ 0.59 | 1.39   | ▲ 0.34 | 2,248  | 6.4    | 841   | ▲ 1.4  | 36.1   | ▲ 2.1 | 18.6  | 3.2   |       |
| 12月      | 2,247    | 8.9   | 10,000   | 11.0  | 5,226  | ▲ 4.8  | 14,427  | ▲ 10.3 | 2.33   | ▲ 0.33 | 1.44   | ▲ 0.35 | 2,051  | 13.8   | 819   | 10.4   | 36.4   | 0.4   | 14.9  | 1.9   |       |
| 令和6年     |          |       |          |       |        |        |         |        |        |        |        |        |        |        |       |        |        |       |       |       |       |
| 1月       | 3,076    | 7.4   | 10,290   | 7.7   | 5,593  | ▲ 8.8  | 14,355  | ▲ 12.3 | 1.82   | ▲ 0.32 | 1.40   | ▲ 0.31 | 2,497  | 6.1    | 690   | 3.0    | 22.4   | ▲ 1.0 | 11.8  | 1.3   |       |
| 2月       | 3,237    | ▲ 8.7 | 11,247   | 3.6   | 4,653  | ▲ 13.4 | 14,823  | ▲ 8.7  | 1.44   | ▲ 0.08 | 1.32   | ▲ 0.18 | 2,990  | 5.7    | 915   | 2.6    | 28.3   | 3.1   | 18.8  | 2.3   |       |
| 内<br>訳   | 山形       | 1,204 | ▲ 18.9   | 4,433 | 0.6    | 1,737  | ▲ 16.2  | 5,474  | ▲ 9.0  | 1.44   | 0.04   | 1.23   | ▲ 0.13 | 1,170  | 3.1   | 281    | ▲ 5.1  | 23.3  | 3.4   | 16.5  | 1.8   |
|          | 米沢       | 458   | ▲ 2.1    | 1,491 | 6.0    | 661    | ▲ 17.6  | 2,026  | ▲ 13.2 | 1.44   | ▲ 0.27 | 1.36   | ▲ 0.30 | 387    | 4.9   | 141    | 11.0   | 30.8  | 3.7   | 19.2  | 4.1   |
|          | 酒田       | 389   | ▲ 6.0    | 1,270 | ▲ 1.8  | 626    | ▲ 1.3   | 1,830  | ▲ 4.2  | 1.61   | 0.08   | 1.44   | ▲ 0.04 | 341    | ▲ 8.1 | 123    | 3.4    | 31.6  | 2.9   | 17.9  | ▲ 1.2 |
|          | 鶴岡       | 334   | ▲ 9.0    | 1,095 | ▲ 1.5  | 542    | ▲ 5.1   | 1,919  | ▲ 6.5  | 1.62   | 0.06   | 1.75   | ▲ 0.10 | 302    | ▲ 5.6 | 117    | 11.4   | 35.0  | 6.4   | 22.0  | 4.0   |
|          | 新庄       | 226   | 4.6      | 677   | 11.5   | 200    | ▲ 30.8  | 813    | ▲ 3.0  | 0.88   | ▲ 0.46 | 1.20   | ▲ 0.18 | 173    | 16.1  | 55     | 0.0    | 24.3  | ▲ 1.2 | 22.0  | 5.4   |
|          | 長井       | 123   | ▲ 6.1    | 486   | 4.7    | 253    | ▲ 35.9  | 798    | ▲ 19.6 | 2.06   | ▲ 0.96 | 1.64   | ▲ 0.50 | 125    | 8.7   | 40     | ▲ 21.6 | 32.5  | ▲ 6.4 | 15.4  | 1.5   |
|          | 村山       | 274   | 11.4     | 1,030 | 15.3   | 355    | 10.6    | 1,000  | ▲ 10.8 | 1.30   | 0.00   | 0.97   | ▲ 0.29 | 291    | 28.2  | 78     | 8.3    | 28.5  | ▲ 0.8 | 19.4  | ▲ 0.5 |
|          | 寒河江      | 229   | 5.0      | 765   | 14.2   | 279    | ▲ 3.5   | 963    | ▲ 0.4  | 1.22   | ▲ 0.11 | 1.26   | ▲ 0.18 | 201    | 41.5  | 80     | 19.4   | 34.9  | 4.2   | 27.2  | 3.7   |

産業別・事業所規模別・新規求人数 常用（パートタイムを除く）

令和6年2月分

山形労働局

| 産業・規模別   | 項目                        | 局計    |       |        | 局計     |        |        | 山形     |        | 米沢  |        | 酒田    |        | 鶴岡  |        | 新庄  |        | 長井  |        | 村山  |        | 寒河江 |        |
|----------|---------------------------|-------|-------|--------|--------|--------|--------|--------|--------|-----|--------|-------|--------|-----|--------|-----|--------|-----|--------|-----|--------|-----|--------|
|          |                           | 6.2   | 5.2   | 前年比    | 5年度累計  | 4年度累計  | 前年比    | 6.2    | 前年比    | 6.2 | 前年比    | 6.2   | 前年比    | 6.2 | 前年比    | 6.2 | 前年比    | 6.2 | 前年比    | 6.2 | 前年比    | 6.2 | 前年比    |
| A, B     | 農 林 漁 業 (01~04)           | 53    | 84    | ▲ 36.9 | 585    | 632    | ▲ 7.4  | 15     | 25.0   | 5   | ▲ 79.2 | 1     | ▲ 88.9 | 5   | 0.0    | 6   | ▲ 45.5 | 2   | ▲ 75.0 | 17  | 21.4   | 2   | 100.0  |
| C        | 鉱業、採石業、砂利採取業 (05)         | 8     | 17    | ▲ 52.9 | 88     | 110    | ▲ 20.0 | 1      | ▲ 50.0 | 3   | ▲ 57.1 | 1     | -      | 0   | -      | 0   | -      | 0   | -      | 2   | ▲ 50.0 | 1   | -      |
| D        | 建設業 (06~08)               | 816   | 834   | ▲ 2.2  | 10,024 | 10,905 | ▲ 8.1  | 207    | ▲ 27.1 | 116 | 6.4    | 118   | 8.3    | 147 | 33.6   | 50  | ▲ 29.6 | 75  | 29.3   | 64  | 48.8   | 39  | ▲ 22.0 |
| E        | 製造業 (09~32)               | 883   | 1,059 | ▲ 16.6 | 11,387 | 13,646 | ▲ 16.6 | 194    | ▲ 24.2 | 201 | ▲ 9.5  | 117   | 15.8   | 90  | ▲ 21.7 | 41  | ▲ 38.8 | 84  | ▲ 27.6 | 79  | ▲ 9.2  | 77  | ▲ 18.9 |
|          | 09, 10 食料品、飲料・たばこ・飼料製造業   | 154   | 191   | ▲ 19.4 | 2,195  | 2,408  | ▲ 8.8  | 43     | ▲ 29.5 | 23  | ▲ 23.3 | 21    | ▲ 44.7 | 14  | 40.0   | 13  | 160.0  | 7   | 250.0  | 14  | ▲ 6.7  | 19  | ▲ 36.7 |
|          | 11 繊維工業                   | 61    | 74    | ▲ 17.6 | 1,052  | 993    | 5.9    | 1      | ▲ 66.7 | 24  | ▲ 20.0 | 1     | ▲ 66.7 | 16  | ▲ 15.8 | 5   | 400.0  | 2   | 0.0    | 0   | -      | 12  | ▲ 25.0 |
|          | 12, 13 木材・家具関係            | 63    | 54    | ▲ 16.7 | 546    | 574    | ▲ 4.9  | 18     | 0.0    | 3   | -      | 4     | 0.0    | 0   | -      | 1   | ▲ 90.0 | 16  | 0.0    | 2   | -      | 19  | 1800.0 |
|          | 14, 15 紙・印刷関係             | 23    | 27    | ▲ 14.8 | 342    | 387    | ▲ 11.6 | 4      | ▲ 55.6 | 3   | 0.0    | 14    | 133.3  | 0   | -      | 0   | -      | 1   | -      | 1   | ▲ 66.7 | 0   | -      |
|          | 16~19 化学・プラスチック関係         | 30    | 77    | ▲ 61.0 | 657    | 1,029  | ▲ 36.2 | 13     | ▲ 55.2 | 3   | ▲ 70.0 | 3     | 50.0   | 1   | ▲ 90.0 | 1   | ▲ 83.3 | 0   | -      | 7   | ▲ 30.0 | 2   | ▲ 71.4 |
|          | 21 窯業・土石製品製造業             | 33    | 62    | ▲ 46.8 | 441    | 605    | ▲ 27.1 | 13     | ▲ 51.9 | 7   | ▲ 61.1 | 1     | -      | 6   | ▲ 14.3 | 0   | -      | 3   | ▲ 70.0 | 2   | -      | 1   | -      |
|          | 22, 23 鉄鋼・非鉄金属製造業         | 24    | 31    | ▲ 22.6 | 279    | 411    | ▲ 32.1 | 4      | ▲ 20.0 | 10  | 42.9   | 5     | 0.0    | 2   | 100.0  | 0   | -      | 0   | -      | 3   | 0.0    | 0   | -      |
|          | 24 金属製品製造業                | 81    | 118   | ▲ 31.4 | 1,112  | 1,225  | ▲ 9.2  | 20     | ▲ 28.6 | 11  | ▲ 50.0 | 10    | 11.1   | 7   | ▲ 61.1 | 13  | 18.2   | 2   | ▲ 84.6 | 9   | ▲ 18.2 | 9   | 50.0   |
|          | 25 はん用機械器具製造業             | 31    | 52    | ▲ 40.4 | 575    | 812    | ▲ 29.2 | 10     | ▲ 41.2 | 4   | ▲ 75.0 | 8     | 60.0   | 4   | ▲ 50.0 | 0   | -      | 3   | ▲ 25.0 | 2   | 0.0    | 0   | -      |
|          | 26 生産用機械器具製造業             | 75    | 110   | ▲ 31.8 | 1,058  | 1,288  | ▲ 17.9 | 17     | ▲ 29.2 | 31  | 19.2   | 9     | 200.0  | 8   | ▲ 38.5 | 0   | -      | 3   | ▲ 66.7 | 5   | ▲ 64.3 | 2   | ▲ 90.5 |
|          | 27 業務用機械器具製造業             | 12    | 10    | 20.0   | 217    | 251    | ▲ 13.5 | 2      | -      | 2   | ▲ 33.3 | 0     | -      | 4   | 0.0    | 1   | 0.0    | 1   | -      | 2   | 0.0    | 0   | -      |
|          | 28 電子部品・デバイス・電子回路製造業      | 87    | 64    | 35.9   | 847    | 983    | ▲ 13.8 | 0      | -      | 30  | 20.0   | 32    | 113.3  | 9   | 50.0   | 1   | ▲ 87.5 | 1   | ▲ 50.0 | 10  | 100.0  | 4   | 300.0  |
|          | 29 電気機械器具製造業              | 60    | 54    | 11.1   | 845    | 1,078  | ▲ 21.6 | 9      | 50.0   | 28  | 64.7   | 3     | ▲ 72.7 | 2   | ▲ 75.0 | 4   | ▲ 20.0 | 10  | 100.0  | 4   | 100.0  | 0   | -      |
|          | 30 情報通信機械器具製造業            | 43    | 42    | 2.4    | 276    | 439    | ▲ 37.1 | 6      | ▲ 53.8 | 13  | 30.0   | 0     | -      | 3   | -      | 0   | -      | 10  | 233.3  | 11  | 22.2   | 0   | -      |
|          | 31 輸送用機械器具製造業             | 74    | 68    | 8.8    | 679    | 826    | ▲ 17.8 | 20     | 233.3  | 8   | 166.7  | 3     | -      | 14  | 133.3  | 2   | ▲ 33.3 | 19  | ▲ 48.6 | 2   | ▲ 77.8 | 6   | 50.0   |
|          | 20, 32 その他の製造業            | 32    | 25    | 28.0   | 266    | 337    | ▲ 21.1 | 14     | 75.0   | 1   | ▲ 50.0 | 3     | -      | 0   | -      | 0   | -      | 6   | -      | 5   | 150.0  | 3   | 50.0   |
| F        | 電気・ガス・熱供給・水道業 (33~36)     | 14    | 8     | 75.0   | 128    | 135    | ▲ 5.2  | 0      | -      | 0   | -      | 2     | -      | 0   | -      | 3   | 50.0   | 1   | -      | 4   | -      | 4   | 300.0  |
| G        | 情報通信業 (37~41)             | 62    | 81    | ▲ 23.5 | 754    | 764    | ▲ 1.3  | 14     | ▲ 51.7 | 9   | 125.0  | 30    | ▲ 31.8 | 4   | 300.0  | 1   | -      | 0   | -      | 0   | -      | 4   | 300.0  |
| H        | 運輸業、郵便業 (42~49)           | 210   | 262   | ▲ 19.8 | 3,011  | 3,304  | ▲ 8.9  | 99     | ▲ 18.9 | 9   | ▲ 71.0 | 20    | ▲ 20.0 | 23  | 9.5    | 0   | -      | 12  | ▲ 7.7  | 37  | 2.8    | 10  | 11.1   |
| I        | 卸売業、小売業 (50~61)           | 543   | 742   | ▲ 26.8 | 6,918  | 8,614  | ▲ 19.7 | 268    | ▲ 25.6 | 70  | ▲ 29.3 | 64    | 16.4   | 55  | ▲ 5.2  | 18  | 28.6   | 27  | ▲ 76.3 | 19  | 5.6    | 22  | ▲ 8.3  |
|          | 56~61 小売業                 | 376   | 531   | ▲ 29.2 | 4,941  | 6,385  | ▲ 22.6 | 179    | ▲ 19.4 | 56  | ▲ 29.1 | 36    | 16.1   | 42  | ▲ 10.6 | 18  | 50.0   | 25  | ▲ 77.9 | 10  | ▲ 28.6 | 10  | ▲ 23.1 |
| J, K     | 金融、保険業、不動産、物品賃貸業 (62~70)  | 95    | 98    | ▲ 3.1  | 1,030  | 1,093  | ▲ 5.8  | 51     | ▲ 13.6 | 18  | 80.0   | 9     | ▲ 50.0 | 13  | 85.7   | 1   | ▲ 50.0 | 0   | -      | 2   | -      | 1   | -      |
|          | 67 保険業                    | 35    | 29    | 20.7   | 323    | 322    | 0.3    | 13     | ▲ 27.8 | 11  | 120.0  | 5     | 150.0  | 5   | 150.0  | 1   | -      | 0   | -      | 0   | -      | 0   | -      |
| L        | 学術研究、専門・技術サービス業 (71~74)   | 85    | 85    | 0.0    | 932    | 1,077  | ▲ 13.5 | 45     | ▲ 29.7 | 11  | 175.0  | 6     | 100.0  | 11  | 22.2   | 1   | ▲ 66.7 | 4   | 300.0  | 7   | -      | 0   | -      |
| M        | 宿泊業、飲食サービス業 (75~77)       | 154   | 204   | ▲ 24.5 | 1,934  | 2,044  | ▲ 5.4  | 47     | ▲ 55.7 | 22  | 57.1   | 26    | ▲ 7.1  | 39  | 39.3   | 0   | -      | 5   | ▲ 37.5 | 12  | 0.0    | 3   | ▲ 40.0 |
|          | 76 飲食店                    | 58    | 113   | ▲ 48.7 | 733    | 777    | ▲ 5.7  | 20     | ▲ 70.6 | 7   | 40.0   | 18    | ▲ 18.2 | 0   | -      | 0   | -      | 2   | ▲ 33.3 | 9   | 28.6   | 2   | 0.0    |
| N        | 生活関連サービス業、娯楽業 (78~80)     | 153   | 156   | ▲ 1.9  | 1,815  | 1,411  | 28.6   | 52     | ▲ 21.2 | 13  | 44.4   | 60    | 36.4   | 10  | ▲ 33.3 | 5   | 25.0   | 5   | 25.0   | 4   | ▲ 42.9 | 4   | ▲ 42.9 |
| O        | 教育、学習支援業 (81~82)          | 63    | 81    | ▲ 22.2 | 736    | 818    | ▲ 10.0 | 29     | ▲ 12.1 | 5   | ▲ 64.3 | 6     | ▲ 57.1 | 3   | ▲ 25.0 | 5   | -      | 2   | ▲ 60.0 | 12  | 20.0   | 1   | 0.0    |
| P        | 医療、福祉 (83~85)             | 965   | 968   | ▲ 0.3  | 11,253 | 11,852 | ▲ 5.1  | 474    | 10.7   | 84  | ▲ 40.4 | 104   | 14.3   | 95  | ▲ 7.8  | 44  | ▲ 20.0 | 19  | ▲ 42.4 | 75  | 29.3   | 70  | 18.6   |
|          | 83 医療業                    | 334   | 363   | ▲ 8.0  | 4,249  | 4,354  | ▲ 2.4  | 166    | 7.1    | 24  | ▲ 48.9 | 31    | ▲ 22.5 | 48  | ▲ 11.1 | 12  | ▲ 47.8 | 5   | ▲ 28.6 | 20  | ▲ 13.0 | 28  | 100.0  |
|          | 85 社会保険・社会福祉・介護事業         | 621   | 585   | 6.2    | 6,921  | 7,419  | ▲ 6.7  | 302    | 16.6   | 58  | ▲ 36.3 | 71    | 47.9   | 47  | ▲ 4.1  | 32  | 0.0    | 14  | ▲ 46.2 | 55  | 57.1   | 42  | ▲ 6.7  |
| Q        | 複合サービス事業 (86~87)          | 49    | 79    | ▲ 38.0 | 554    | 541    | 2.4    | 2      | ▲ 33.3 | 14  | ▲ 36.4 | 4     | ▲ 33.3 | 18  | ▲ 25.0 | 5   | 0.0    | 2   | ▲ 71.4 | 1   | ▲ 85.7 | 3   | ▲ 40.0 |
| R        | サービス業(他に分類されないもの) (88~96) | 454   | 565   | ▲ 19.6 | 5,572  | 6,629  | ▲ 15.9 | 222    | 0.5    | 78  | ▲ 12.4 | 54    | ▲ 37.2 | 28  | ▲ 50.9 | 17  | ▲ 61.4 | 15  | ▲ 11.8 | 20  | ▲ 20.0 | 20  | ▲ 23.1 |
|          | 91 職業紹介・労働者派遣業            | 72    | 129   | ▲ 44.2 | 1,161  | 1,708  | ▲ 32.0 | 32     | ▲ 33.3 | 13  | ▲ 63.9 | 12    | 33.3   | 1   | ▲ 93.8 | 0   | -      | 0   | -      | 8   | ▲ 33.3 | 6   | ▲ 14.3 |
|          | 92 その他の事業サービス業            | 204   | 210   | ▲ 2.9  | 2,582  | 2,735  | ▲ 5.6  | 120    | 34.8   | 45  | 60.7   | 20    | ▲ 64.9 | 7   | 16.7   | 1   | ▲ 95.7 | 4   | 300.0  | 2   | 100.0  | 5   | 0.0    |
| S, T     | 公務・その他 (97, 98, 99)       | 46    | 51    | ▲ 9.8  | 317    | 412    | ▲ 23.1 | 17     | ▲ 32.0 | 3   | 200.0  | 4     | 300.0  | 1   | ▲ 91.7 | 3   | 0.0    | 0   | -      | 0   | -      | 18  | 350.0  |
|          | 合 計                       | 4,653 | 5,374 | ▲ 13.4 | 57,038 | 63,987 | ▲ 10.9 | 1,737  | ▲ 16.2 | 661 | ▲ 17.6 | 626   | ▲ 1.3  | 542 | ▲ 5.1  | 200 | ▲ 30.8 | 253 | ▲ 35.9 | 355 | 10.6   | 279 | ▲ 3.5  |
| 事業所規模    | 29人以下                     | 2,950 | 3,289 | ▲ 10.3 | 33,651 | 38,011 | ▲ 11.5 | 1,130  | ▲ 15.0 | 417 | ▲ 18.6 | 414   | 8.1    | 324 | 0.3    | 125 | ▲ 21.9 | 148 | ▲ 39.6 | 239 | 27.1   | 153 | 3.4    |
|          | 30~99人                    | 1,058 | 1,345 | ▲ 21.3 | 14,706 | 16,318 | ▲ 9.9  | 353    | ▲ 28.1 | 161 | ▲ 13.4 | 125   | ▲ 13.8 | 149 | 0.0    | 52  | ▲ 32.5 | 71  | ▲ 26.0 | 71  | ▲ 21.1 | 76  | ▲ 31.5 |
|          | 100~299人                  | 406   | 498   | ▲ 18.5 | 5,853  | 6,408  | ▲ 8.7  | 163    | 13.2   | 47  | ▲ 16.1 | 42    | ▲ 20.8 | 43  | ▲ 48.2 | 20  | ▲ 61.5 | 32  | ▲ 40.7 | 31  | ▲ 3.1  | 28  | 16.7   |
|          | 300~499人                  | 122   | 89    | 37.1   | 1,472  | 1,649  | ▲ 10.7 | 38     | 11.8   | 28  | 16.7   | 7     | 0.0    | 25  | 177.8  | 0   | -      | 0   | -      | 14  | 55.6   | 10  | 66.7   |
|          | 500~999人                  | 53    | 114   | ▲ 53.5 | 849    | 1,191  | ▲ 28.7 | 35     | ▲ 32.7 | 8   | ▲ 66.7 | 4     | ▲ 86.2 | 1   | ▲ 85.7 | 3   | -      | 2   | -      | 0   | -      | 0   | -      |
| 1,000人以上 | 64                        | 39    | 64.1  | 507    | 410    | 23.7   | 18     | ▲ 18.2 | 0      | -   | 34     | 100.0 | 0      | -   | 0      | -   | 0      | -   | 0      | -   | 12     | -   |        |

一般職業紹介状況 全数（パートタイム）

令和6年2月分 山形労働局

| 項目<br>年月 | 新規求職申込件数 |       | 月間有効求職者数 |       | 新規求人数  |        | 有効求人数  |        | 新規求人倍率 |        | 有効求人倍率 |        | 紹介件数   |        | 就職件数   |       | 就職率%   |       | 充足率%   |       |       |
|----------|----------|-------|----------|-------|--------|--------|--------|--------|--------|--------|--------|--------|--------|--------|--------|-------|--------|-------|--------|-------|-------|
|          |          | 前年同月比 |          | 前年同月比 |        | 前年同月比  |        | 前年同月比  |        | 前年同月差  |        | 前年同月差  |        | 前年同月比  |        | 前年同月比 |        | 前年同月差 |        | 前年同月差 |       |
| 平成30年度平均 | 1,371    | 4.1   | 5,339    | 5.0   | 3,589  | ▲ 2.8  | 9,756  | ▲ 1.4  | 2.62   | ▲ 0.18 | 1.83   | ▲ 0.12 | 1,676  | 0.3    | 715    | 0.3   | 52.2   | ▲ 1.9 | 19.3   | 0.6   |       |
| 平成31年度平均 | 1,420    | 3.6   | 5,811    | 8.8   | 3,301  | ▲ 8.0  | 8,905  | ▲ 8.7  | 2.32   | ▲ 0.30 | 1.53   | ▲ 0.30 | 1,750  | 4.4    | 735    | 2.8   | 51.7   | ▲ 0.5 | 21.6   | 2.3   |       |
| 令和2年度平均  | 1,345    | ▲ 5.3 | 5,984    | 3.0   | 2,485  | ▲ 24.7 | 6,460  | ▲ 27.5 | 1.85   | ▲ 0.47 | 1.08   | ▲ 0.45 | 1,773  | 1.3    | 675    | ▲ 8.1 | 50.2   | ▲ 1.5 | 26.5   | 4.9   |       |
| 令和3年度平均  | 1,320    | ▲ 1.9 | 6,026    | 0.7   | 2,694  | 8.4    | 6,992  | 8.3    | 2.04   | 0.19   | 1.16   | 0.08   | 1,557  | ▲ 12.2 | 646    | ▲ 4.3 | 48.9   | ▲ 1.3 | 23.2   | ▲ 3.3 |       |
| 令和4年度平均  | 1,364    | 3.3   | 5,960    | ▲ 1.1 | 3,141  | 16.6   | 8,361  | 19.6   | 2.30   | 0.26   | 1.40   | 0.24   | 1,508  | ▲ 3.1  | 702    | 8.8   | 51.5   | 2.6   | 21.9   | ▲ 1.3 |       |
| 令和4年度累計  | 14,675   | 2.5   | 65,029   | ▲ 2.1 | 34,239 | 18.1   | 90,994 | 20.2   | 2.33   | 0.30   | 1.40   | 0.26   | 15,741 | ▲ 5.0  | 6,602  | ▲ 0.9 | 45.0   | ▲ 1.6 | 18.8   | ▲ 3.5 |       |
| 令和5年度累計  | 15,822   | 7.8   | 67,834   | 4.3   | 31,662 | ▲ 7.5  | 84,860 | ▲ 6.7  | 2.00   | ▲ 0.33 | 1.25   | ▲ 0.15 | 16,013 | 1.7    | 6,766  | 2.5   | 42.8   | ▲ 2.2 | 20.7   | 1.9   |       |
| 前々年同月    | 1,203    | -     | 5,433    | -     | 3,101  | -      | 7,626  | -      | 2.58   | -      | 1.40   | -      | 2,068  | -      | 578    | -     | 48.0   | -     | 17.5   | -     |       |
| 令和5年     | 1月       | 1,369 | 14.3     | 5,274 | ▲ 1.7  | 3,288  | 15.7   | 8,122  | 14.2   | 2.40   | 0.03   | 1.54   | 0.21   | 1,205  | 2.1    | 448   | 19.8   | 32.7  | 1.5    | 13.4  | 0.5   |
|          | 2月       | 1,719 | 42.9     | 5,906 | 8.7    | 3,954  | 27.5   | 9,168  | 20.2   | 2.30   | ▲ 0.28 | 1.55   | 0.15   | 3,113  | 50.5   | 718   | 24.2   | 41.8  | ▲ 6.2  | 17.8  | 0.3   |
|          | 3月       | 1,691 | 11.0     | 6,485 | 10.2   | 3,453  | 3.5    | 9,332  | 13.8   | 2.04   | ▲ 0.15 | 1.44   | 0.05   | 2,355  | 11.4   | 1,827 | 68.5   | 108.0 | 36.9   | 52.9  | 21.6  |
|          | 4月       | 2,317 | 3.1      | 6,895 | 3.1    | 3,435  | 17.1   | 8,546  | 10.5   | 1.48   | 0.17   | 1.24   | 0.08   | 1,543  | ▲ 7.8  | 750   | ▲ 0.4  | 32.4  | ▲ 1.1  | 21.3  | ▲ 3.7 |
|          | 5月       | 1,414 | 2.8      | 6,859 | 1.9    | 2,839  | ▲ 12.4 | 8,423  | 2.5    | 2.01   | ▲ 0.35 | 1.23   | 0.01   | 1,402  | 0.4    | 645   | ▲ 2.4  | 45.6  | ▲ 2.5  | 22.4  | 2.7   |
|          | 6月       | 1,322 | 9.2      | 6,690 | 2.4    | 2,765  | ▲ 8.0  | 7,990  | ▲ 3.7  | 2.09   | ▲ 0.39 | 1.19   | ▲ 0.08 | 1,421  | 4.1    | 728   | ▲ 7.5  | 55.1  | ▲ 9.9  | 25.4  | ▲ 0.3 |
|          | 7月       | 1,180 | 9.1      | 5,962 | 1.1    | 2,778  | ▲ 6.0  | 7,447  | ▲ 9.0  | 2.35   | ▲ 0.38 | 1.25   | ▲ 0.14 | 1,175  | ▲ 8.6  | 576   | 7.9    | 48.8  | ▲ 0.6  | 19.8  | 2.6   |
|          | 8月       | 1,169 | 10.6     | 5,793 | 2.0    | 2,494  | ▲ 14.5 | 7,282  | ▲ 10.9 | 2.13   | ▲ 0.63 | 1.26   | ▲ 0.18 | 1,125  | ▲ 7.4  | 496   | ▲ 14.2 | 42.4  | ▲ 12.3 | 19.1  | ▲ 0.5 |
|          | 9月       | 1,311 | 5.0      | 5,897 | 4.0    | 2,935  | ▲ 2.5  | 7,518  | ▲ 8.3  | 2.24   | ▲ 0.17 | 1.27   | ▲ 0.18 | 1,344  | 0.2    | 594   | 1.4    | 45.3  | ▲ 1.6  | 19.5  | 0.4   |
|          | 10月      | 1,355 | 5.9      | 6,053 | 4.8    | 2,770  | ▲ 16.3 | 7,503  | ▲ 10.9 | 2.04   | ▲ 0.54 | 1.24   | ▲ 0.22 | 1,352  | 10.5   | 635   | 17.8   | 46.9  | 4.8    | 22.1  | 6.4   |
|          | 11月      | 1,258 | 12.4     | 5,923 | 5.1    | 2,649  | ▲ 7.9  | 7,390  | ▲ 11.0 | 2.11   | ▲ 0.46 | 1.25   | ▲ 0.22 | 1,250  | 20.3   | 559   | 9.8    | 44.4  | ▲ 1.1  | 20.1  | 2.9   |
|          | 12月      | 1,092 | 13.0     | 5,569 | 6.3    | 2,544  | ▲ 7.6  | 7,196  | ▲ 12.0 | 2.33   | ▲ 0.52 | 1.29   | ▲ 0.27 | 1,151  | 30.2   | 542   | 10.8   | 49.6  | ▲ 1.0  | 20.4  | 2.8   |
| 令和6年     | 1月       | 1,551 | 13.3     | 5,780 | 9.6    | 2,940  | ▲ 10.6 | 7,235  | ▲ 10.9 | 1.90   | ▲ 0.50 | 1.25   | ▲ 0.29 | 1,354  | 12.4   | 503   | 12.3   | 32.4  | ▲ 0.3  | 16.7  | 3.3   |
|          | 2月       | 1,853 | 7.8      | 6,413 | 8.6    | 3,513  | ▲ 11.2 | 8,330  | ▲ 9.1  | 1.90   | ▲ 0.40 | 1.30   | ▲ 0.25 | 2,896  | ▲ 7.0  | 738   | 2.8    | 39.8  | ▲ 2.0  | 20.7  | 2.9   |
| 内<br>訳   | 山形       | 663   | ▲ 4.6    | 2,369 | 5.6    | 1,493  | ▲ 17.9 | 3,822  | ▲ 9.6  | 2.25   | ▲ 0.37 | 1.61   | ▲ 0.27 | 1,168  | ▲ 18.5 | 265   | ▲ 12.3 | 40.0  | ▲ 3.5  | 19.4  | 1.7   |
|          | 米沢       | 252   | 34.0     | 915   | 26.7   | 384    | ▲ 16.3 | 821    | ▲ 11.2 | 1.52   | ▲ 0.92 | 0.90   | ▲ 0.38 | 474    | 9.5    | 102   | 1.0    | 40.5  | ▲ 13.2 | 27.6  | 7.3   |
|          | 酒田       | 217   | 7.4      | 745   | 5.8    | 395    | ▲ 1.5  | 963    | ▲ 8.0  | 1.82   | ▲ 0.17 | 1.29   | ▲ 0.20 | 256    | ▲ 12.0 | 89    | 25.4   | 41.0  | 5.9    | 20.0  | 4.0   |
|          | 鶴岡       | 227   | ▲ 11.3   | 715   | ▲ 6.9  | 498    | 3.8    | 1,078  | ▲ 11.5 | 2.19   | 0.31   | 1.51   | ▲ 0.08 | 276    | ▲ 3.2  | 85    | ▲ 5.6  | 37.4  | 2.2    | 17.9  | 0.4   |
|          | 新庄       | 134   | 47.3     | 346   | 15.0   | 199    | ▲ 21.3 | 405    | ▲ 17.8 | 1.49   | ▲ 1.29 | 1.17   | ▲ 0.47 | 192    | ▲ 3.0  | 44    | ▲ 2.2  | 32.8  | ▲ 16.7 | 21.1  | 4.5   |
|          | 長井       | 70    | 18.6     | 279   | ▲ 10.3 | 113    | 0.0    | 257    | ▲ 5.9  | 1.61   | ▲ 0.31 | 0.92   | 0.04   | 90     | 25.0   | 28    | 40.0   | 40.0  | 6.1    | 21.2  | 1.7   |
|          | 村山       | 131   | 29.7     | 552   | 24.6   | 217    | 25.4   | 466    | ▲ 0.4  | 1.66   | ▲ 0.05 | 0.84   | ▲ 0.22 | 203    | 25.3   | 54    | 22.7   | 41.2  | ▲ 2.4  | 19.4  | ▲ 2.6 |
|          | 寒河江      | 159   | 25.2     | 492   | 18.8   | 214    | ▲ 16.4 | 518    | 0.4    | 1.35   | ▲ 0.67 | 1.05   | ▲ 0.20 | 237    | ▲ 0.4  | 71    | 57.8   | 44.7  | 9.3    | 26.6  | 11.4  |

産業別・事業所規模別・新規求人数 全数 (パートタイム)

令和6年2月分

山形労働局

| 産業・規模別 | 項目                         | 局計    |       |        | 局計     |        |        | 山形    |        | 米沢  |        | 酒田  |        | 鶴岡  |        | 新庄  |        | 長井  |        | 村山  |        | 寒河江 |        |
|--------|----------------------------|-------|-------|--------|--------|--------|--------|-------|--------|-----|--------|-----|--------|-----|--------|-----|--------|-----|--------|-----|--------|-----|--------|
|        |                            | 6.2   | 5.2   | 前年比    | 5年度累計  | 4年度累計  | 前年比    | 6.2   | 前年比    | 6.2 | 前年比    | 6.2 | 前年比    | 6.2 | 前年比    | 6.2 | 前年比    | 6.2 | 前年比    | 6.2 | 前年比    | 6.2 | 前年比    |
| A, B   | 農 業 (01~04)                | 58    | 56    | ▲ 3.6  | 946    | 977    | ▲ 3.2  | 6     | ▲ 66.7 | 1   | 0.0    | 1   | 0.0    | 12  | 50.0   | 0   | 0      | 7   | ▲ 12.5 | 28  | 211.1  | 3   | 50.0   |
| C      | 鉱業・採石業・砂利採取業 (05)          | 0     | 0     | -      | 4      | 3      | ▲ 33.3 | 0     | -      | 0   | -      | 0   | -      | 0   | -      | 0   | -      | 0   | -      | 0   | -      | 0   | -      |
| D      | 建設業 (06~08)                | 41    | 47    | ▲ 12.8 | 372    | 425    | ▲ 12.5 | 21    | ▲ 30.0 | 6   | 20.0   | 1   | ▲ 75.0 | 4   | -      | 5   | 25.0   | 0   | -      | 0   | -      | 4   | 300.0  |
| E      | 製造業 (09~32)                | 220   | 337   | ▲ 34.7 | 2,889  | 3,741  | ▲ 22.8 | 79    | ▲ 42.3 | 37  | ▲ 43.1 | 23  | ▲ 20.7 | 18  | ▲ 18.2 | 25  | 8.7    | 9   | ▲ 18.2 | 19  | ▲ 50.0 | 10  | ▲ 16.7 |
|        | 09,10 食料品、飲料・たばこ・飼料製造業     | 113   | 199   | ▲ 43.2 | 1,554  | 2,006  | ▲ 22.5 | 46    | ▲ 51.6 | 12  | ▲ 75.5 | 18  | ▲ 10.0 | 9   | 0.0    | 12  | 50.0   | 0   | -      | 10  | ▲ 9.1  | 6   | 0.0    |
|        | 11 繊維工業                    | 14    | 7     | 100.0  | 285    | 234    | 21.8   | 0     | -      | 2   | ▲ 71.4 | 0   | -      | 4   | -      | 2   | -      | 4   | -      | 0   | -      | 2   | -      |
|        | 12,13 木材・家具関係              | 4     | 9     | ▲ 55.6 | 43     | 40     | 7.5    | 3     | ▲ 57.1 | 0   | -      | 1   | -      | 0   | -      | 0   | -      | 0   | -      | 0   | -      | 0   | -      |
|        | 14,15 紙・印刷関係               | 2     | 4     | ▲ 50.0 | 35     | 77     | ▲ 54.5 | 2     | 0.0    | 0   | -      | 0   | -      | 0   | -      | 0   | -      | 0   | -      | 0   | -      | 0   | -      |
|        | 16~19 化学・プラスチック関係          | 6     | 21    | ▲ 71.4 | 120    | 168    | ▲ 28.6 | 1     | ▲ 50.0 | 1   | 0.0    | 1   | -      | 0   | -      | 0   | -      | 2   | 100.0  | 1   | ▲ 91.7 | 0   | -      |
|        | 21 窯業・土石製品製造業              | 8     | 1     | 700.0  | 63     | 48     | 31.3   | 7     | -      | 1   | -      | 0   | -      | 0   | -      | 0   | -      | 0   | -      | 0   | -      | 0   | -      |
|        | 22,23 鉄鋼・非鉄金属製造業           | 2     | 5     | ▲ 60.0 | 29     | 24     | 20.8   | 2     | -      | 0   | -      | 0   | -      | 0   | -      | 0   | -      | 0   | -      | 0   | -      | 0   | -      |
|        | 24 金属製品製造業                 | 3     | 12    | ▲ 75.0 | 58     | 119    | ▲ 51.3 | 1     | ▲ 83.3 | 0   | -      | 0   | -      | 0   | -      | 1   | -      | 1   | 0.0    | 0   | -      | 0   | -      |
|        | 25 はたけ用機械器具製造業             | 2     | 11    | ▲ 81.8 | 57     | 97     | ▲ 41.2 | 0     | -      | 1   | 0.0    | 0   | -      | 1   | 0.0    | 0   | -      | 0   | -      | 0   | -      | 0   | -      |
|        | 26 生産用機械器具製造業              | 15    | 4     | 275.0  | 90     | 103    | ▲ 12.6 | 3     | 50.0   | 8   | 300.0  | 1   | -      | 1   | -      | 0   | -      | 0   | -      | 1   | -      | 1   | -      |
|        | 27 業務用機械器具製造業              | 4     | 5     | ▲ 20.0 | 54     | 84     | ▲ 35.7 | 4     | 300.0  | 0   | -      | 0   | -      | 0   | -      | 0   | -      | 0   | -      | 0   | -      | 0   | -      |
|        | 28 電子部品・デバイス・電子回路製造業       | 8     | 10    | ▲ 20.0 | 89     | 123    | ▲ 27.6 | 0     | -      | 1   | -      | 0   | -      | 1   | ▲ 75.0 | 3   | -      | 1   | ▲ 50.0 | 1   | -      | 1   | ▲ 75.0 |
|        | 29 電気機械器具製造業               | 8     | 20    | ▲ 60.0 | 95     | 212    | ▲ 55.2 | 0     | -      | 0   | -      | 0   | -      | 1   | 0.0    | 3   | ▲ 40.0 | 0   | -      | 4   | ▲ 50.0 | 0   | -      |
|        | 30 情報通信機械器具製造業             | 8     | 11    | ▲ 27.3 | 79     | 126    | ▲ 37.3 | 0     | -      | 2   | -      | 2   | ▲ 33.3 | 0   | -      | 3   | 0.0    | 0   | -      | 1   | 0.0    | 0   | -      |
|        | 31 輸送用機械器具製造業              | 10    | 6     | 66.7   | 67     | 84     | ▲ 20.2 | 4     | ▲ 33.3 | 3   | -      | 0   | -      | 1   | -      | 1   | -      | 1   | -      | 0   | -      | 0   | -      |
|        | 20,32 その他の製造業              | 13    | 12    | 8.3    | 171    | 196    | ▲ 12.8 | 6     | ▲ 14.3 | 6   | 100.0  | 0   | -      | 0   | -      | 0   | -      | 0   | -      | 1   | -      | 0   | -      |
| F      | 電気・ガス・熱供給・水道業 (33~36)      | 8     | 3     | 166.7  | 46     | 50     | ▲ 8.0  | 0     | -      | 0   | -      | 1   | -      | 2   | 0.0    | 1   | -      | 0   | -      | 2   | -      | 2   | -      |
| G      | 情報通信業 (37~41)              | 8     | 15    | ▲ 46.7 | 122    | 175    | ▲ 30.3 | 6     | 50.0   | 2   | ▲ 66.7 | 0   | -      | 0   | -      | 0   | -      | 0   | -      | 0   | -      | 0   | -      |
| H      | 運輸業、郵便業 (42~49)            | 57    | 50    | 14.0   | 872    | 788    | 10.7   | 28    | 12.0   | 5   | 0.0    | 6   | ▲ 14.3 | 2   | ▲ 60.0 | 3   | -      | 0   | -      | 13  | 225.0  | 0   | -      |
| I      | 卸売業、小売業 (50~61)            | 604   | 614   | ▲ 1.6  | 6,596  | 6,779  | ▲ 2.7  | 267   | ▲ 1.5  | 68  | ▲ 30.6 | 52  | ▲ 20.0 | 130 | 17.1   | 22  | 175.0  | 9   | ▲ 47.1 | 32  | 33.3   | 24  | 20.0   |
|        | 56~61 小売業                  | 547   | 508   | 7.7    | 5,732  | 5,920  | ▲ 3.2  | 238   | 12.3   | 62  | ▲ 27.9 | 49  | ▲ 9.3  | 121 | 18.6   | 18  | 157.1  | 9   | ▲ 47.1 | 29  | 107.1  | 21  | 31.3   |
| J, K   | 金融業、保険業、不動産業、物品賃貸業 (62~70) | 37    | 53    | ▲ 30.2 | 486    | 536    | ▲ 9.3  | 24    | ▲ 41.5 | 4   | 100.0  | 0   | -      | 8   | 0.0    | 0   | -      | 1   | -      | 0   | -      | 0   | -      |
|        | 67 保険業                     | 2     | 5     | ▲ 60.0 | 23     | 30     | ▲ 23.3 | 1     | ▲ 80.0 | 0   | -      | 0   | -      | 1   | -      | 0   | -      | 0   | -      | 0   | -      | 0   | -      |
| L      | 学術研究、専門・技術サービス業 (71~74)    | 41    | 39    | 5.1    | 409    | 445    | ▲ 8.1  | 24    | 0.0    | 0   | -      | 7   | 250.0  | 7   | ▲ 12.5 | 3   | 50.0   | 0   | -      | 0   | -      | 0   | -      |
| M      | 宿泊業、飲食サービス業 (75~77)        | 308   | 302   | 2.0    | 3,393  | 3,891  | ▲ 12.8 | 112   | ▲ 5.9  | 39  | 254.5  | 23  | ▲ 30.3 | 78  | ▲ 1.3  | 2   | ▲ 77.8 | 20  | 122.2  | 25  | ▲ 21.9 | 9   | ▲ 10.0 |
|        | 76 飲食店                     | 122   | 157   | ▲ 22.3 | 1,526  | 1,863  | ▲ 18.1 | 49    | ▲ 19.7 | 7   | 16.7   | 14  | ▲ 50.0 | 23  | ▲ 25.8 | 0   | -      | 0   | -      | 20  | 33.3   | 9   | 28.6   |
| N      | 生活関連サービス業、娯楽業 (78~80)      | 284   | 258   | 10.1   | 2,759  | 2,422  | 13.9   | 76    | ▲ 16.5 | 7   | ▲ 12.5 | 142 | 24.6   | 26  | 23.8   | 8   | 300.0  | 1   | -      | 19  | 137.5  | 5   | ▲ 64.3 |
| O      | 教育、学習支援業 (81~82)           | 119   | 160   | ▲ 25.6 | 715    | 848    | ▲ 15.7 | 58    | ▲ 37.0 | 9   | ▲ 64.0 | 16  | 100.0  | 15  | 25.0   | 14  | ▲ 12.5 | 1   | -      | 5   | 25.0   | 1   | ▲ 66.7 |
| P      | 医療、福祉 (83~85)              | 697   | 877   | ▲ 20.5 | 6,048  | 6,555  | ▲ 7.7  | 315   | ▲ 23.5 | 66  | ▲ 27.5 | 67  | 52.3   | 80  | ▲ 19.2 | 40  | ▲ 57.9 | 30  | 25.0   | 44  | 57.1   | 55  | ▲ 34.5 |
|        | 83 医療業                     | 248   | 410   | ▲ 39.5 | 2,073  | 2,362  | ▲ 12.2 | 134   | ▲ 37.1 | 22  | ▲ 55.1 | 9   | ▲ 25.0 | 13  | ▲ 51.9 | 20  | ▲ 61.5 | 5   | 0.0    | 14  | 7.7    | 31  | ▲ 20.5 |
|        | 85 社会保険・社会福祉・介護事業          | 447   | 458   | ▲ 2.4  | 3,926  | 4,152  | ▲ 5.4  | 181   | ▲ 5.2  | 44  | 7.3    | 56  | 75.0   | 67  | ▲ 6.9  | 20  | ▲ 53.5 | 25  | 31.6   | 30  | 100.0  | 24  | ▲ 46.7 |
| Q      | 複合サービス事業 (86~87)           | 14    | 7     | 100.0  | 803    | 840    | ▲ 4.4  | 3     | 200.0  | 5   | -      | 3   | 200.0  | 2   | ▲ 50.0 | 0   | -      | 0   | -      | 0   | -      | 1   | -      |
| R      | サービス業(他に分類されないもの) (88~96)  | 270   | 249   | 8.4    | 2,901  | 3,052  | ▲ 4.9  | 180   | 11.8   | 20  | 185.7  | 22  | ▲ 42.1 | 25  | 92.3   | 1   | ▲ 85.7 | 3   | ▲ 62.5 | 8   | 60.0   | 11  | 10.0   |
|        | 91 職業紹介・労働者派遣業             | 40    | 21    | 90.5   | 561    | 674    | ▲ 16.8 | 32    | 68.4   | 0   | -      | 5   | -      | 0   | -      | 0   | -      | 0   | -      | 3   | -      | 0   | -      |
|        | 92 その他の事業サービス業             | 175   | 161   | 8.7    | 1,757  | 1,817  | ▲ 3.3  | 115   | 7.5    | 15  | 150.0  | 16  | ▲ 44.8 | 18  | 125.0  | 0   | -      | 0   | -      | 2   | ▲ 33.3 | 9   | 200.0  |
| S, T   | 公務・その他 (97,98,99)          | 747   | 887   | ▲ 15.8 | 2,301  | 2,712  | ▲ 15.2 | 294   | ▲ 25.0 | 115 | ▲ 14.8 | 31  | ▲ 40.4 | 89  | 1.1    | 75  | 0.0    | 32  | 3.2    | 22  | 29.4   | 89  | ▲ 8.2  |
|        | 合計                         | 3,513 | 3,954 | ▲ 11.2 | 31,662 | 34,239 | ▲ 7.5  | 1,493 | ▲ 17.9 | 384 | ▲ 16.3 | 395 | ▲ 1.5  | 498 | 3.8    | 199 | ▲ 21.3 | 113 | 0.0    | 217 | 25.4   | 214 | ▲ 16.4 |
| 事業所規模  | 29人以下                      | 1,986 | 2,108 | ▲ 5.8  | 18,820 | 20,213 | ▲ 6.9  | 803   | ▲ 12.1 | 192 | ▲ 4.0  | 328 | 0.6    | 276 | 13.1   | 92  | ▲ 13.2 | 55  | ▲ 14.1 | 142 | 20.3   | 98  | ▲ 27.9 |
|        | 30~99人                     | 962   | 1,026 | ▲ 6.2  | 8,482  | 8,974  | ▲ 5.5  | 419   | ▲ 16.0 | 91  | ▲ 11.7 | 50  | ▲ 23.1 | 173 | 13.1   | 68  | ▲ 20.9 | 31  | 24.0   | 53  | 82.8   | 77  | 16.7   |
|        | 100~299人                   | 225   | 346   | ▲ 35.0 | 2,422  | 2,759  | ▲ 12.2 | 106   | ▲ 29.3 | 27  | ▲ 57.8 | 12  | 140.0  | 38  | ▲ 44.1 | 4   | ▲ 75.0 | 18  | 20.0   | 9   | 12.5   | 11  | ▲ 45.0 |
|        | 300~499人                   | 126   | 148   | ▲ 14.9 | 953    | 1,173  | ▲ 18.8 | 33    | ▲ 44.1 | 18  | 28.6   | 4   | 100.0  | 6   | 20.0   | 15  | 114.3  | 9   | 0.0    | 13  | ▲ 27.8 | 28  | ▲ 17.6 |
|        | 500~999人                   | 107   | 138   | ▲ 22.5 | 561    | 593    | ▲ 5.4  | 25    | 108.3  | 56  | ▲ 28.2 | 1   | -      | 5   | ▲ 50.0 | 20  | ▲ 47.4 | 0   | -      | 0   | -      | 0   | -      |
|        | 1,000人以上                   | 107   | 188   | ▲ 43.1 | 424    | 527    | ▲ 19.5 | 107   | ▲ 42.2 | 0   | -      | 0   | -      | 0   | -      | 0   | -      | 0   | -      | 0   | -      | 0   | -      |

## 雇用保険受給者職業紹介状況 (パートタイムを含む)

令和6年2月分

山形労働局

| 項目<br>年月 | 新規求職申込件数 |       | 月間有効求職者数 |        | 紹介件数   |        | 就職件数   |        | 紹介率    |       | 就職率   |        |       |
|----------|----------|-------|----------|--------|--------|--------|--------|--------|--------|-------|-------|--------|-------|
|          | (受給者)    | 前年同月比 | (受給者)    | 前年同月比  | (受給者)  | 前年同月比  | (受給者)  | 前年同月比  | (受給者)  | 前年同月差 | (受給者) | 前年同月差  |       |
| 平成30年度平均 | 1,089    | ▲ 3.3 | 5,654    | ▲ 2.1  | 1,233  | ▲ 6.6  | 510    | ▲ 1.6  | 21.8   | ▲ 1.1 | 46.8  | 0.8    |       |
| 平成31年度平均 | 1,133    | 4.0   | 5,910    | 4.5    | 1,350  | 9.4    | 525    | 2.9    | 22.8   | 1.0   | 46.4  | ▲ 0.4  |       |
| 令和2年度平均  | 1,066    | ▲ 5.9 | 6,878    | 16.4   | 1,275  | ▲ 5.6  | 456    | ▲ 13.2 | 18.5   | ▲ 4.3 | 42.8  | ▲ 3.6  |       |
| 令和3年度平均  | 974      | ▲ 8.6 | 5,691    | ▲ 17.2 | 1,049  | ▲ 17.7 | 437    | ▲ 4.1  | 18.4   | ▲ 0.1 | 44.9  | 2.1    |       |
| 令和4年度平均  | 935      | ▲ 4.0 | 5,336    | ▲ 6.2  | 934    | ▲ 11.0 | 427    | ▲ 2.4  | 17.5   | ▲ 0.9 | 45.6  | 0.7    |       |
| 令和4年度累計  | 10,349   | ▲ 4.2 | 59,063   | ▲ 6.7  | 10,175 | ▲ 11.6 | 4,598  | ▲ 2.6  | 17.2   | ▲ 1.0 | 44.4  | 0.7    |       |
| 令和5年度累計  | 11,280   | 9.0   | 63,384   | 7.3    | 10,620 | 4.4    | 4,674  | 1.7    | 16.8   | ▲ 0.4 | 41.4  | ▲ 3.0  |       |
| 前々年同月    | 709      | -     | 4,961    | -      | 995    | -      | 362    | -      | 20.1   | -     | 51.1  | -      |       |
| 令和5年     |          |       |          |        |        |        |        |        |        |       |       |        |       |
| 1月       | 937      | ▲ 2.6 | 4,771    | ▲ 7.0  | 753    | ▲ 16.6 | 330    | ▲ 3.5  | 15.8   | ▲ 1.8 | 35.2  | ▲ 0.4  |       |
| 2月       | 859      | 21.2  | 4,863    | ▲ 2.0  | 1,021  | 2.6    | 367    | 1.4    | 21.0   | 0.9   | 42.7  | ▲ 8.4  |       |
| 3月       | 870      | ▲ 2.5 | 4,967    | ▲ 0.4  | 1,029  | ▲ 4.5  | 522    | ▲ 0.6  | 20.7   | ▲ 0.9 | 60.0  | 1.1    |       |
| 4月       | 1,745    | ▲ 0.3 | 5,496    | ▲ 0.7  | 825    | ▲ 21.7 | 437    | ▲ 0.7  | 15.0   | ▲ 4.0 | 25.0  | ▲ 0.1  |       |
| 5月       | 1,143    | 7.1   | 6,005    | 1.9    | 987    | 0.2    | 411    | ▲ 12.2 | 16.4   | ▲ 0.3 | 36.0  | ▲ 7.9  |       |
| 6月       | 959      | 18.0  | 6,040    | 2.7    | 1,060  | 11.1   | 460    | ▲ 5.9  | 17.5   | 1.3   | 48.0  | ▲ 12.1 |       |
| 7月       | 959      | 15.5  | 6,052    | 4.8    | 890    | ▲ 8.2  | 431    | ▲ 0.2  | 14.7   | ▲ 2.1 | 44.9  | ▲ 7.1  |       |
| 8月       | 932      | 10.2  | 6,033    | 5.1    | 978    | 6.7    | 397    | ▲ 7.9  | 16.2   | 0.2   | 42.6  | ▲ 8.3  |       |
| 9月       | 899      | 10.0  | 5,983    | 8.2    | 995    | ▲ 0.2  | 442    | 1.1    | 16.6   | ▲ 1.4 | 49.2  | ▲ 4.3  |       |
| 10月      | 1,148    | 18.4  | 6,031    | 12.0   | 1,081  | 14.9   | 474    | 11.0   | 17.9   | 0.4   | 41.3  | ▲ 2.7  |       |
| 11月      | 852      | 12.5  | 5,731    | 14.0   | 916    | 5.0    | 422    | ▲ 2.8  | 16.0   | ▲ 1.3 | 49.5  | ▲ 7.8  |       |
| 12月      | 706      | 0.4   | 5,289    | 13.5   | 833    | 17.0   | 422    | 23.0   | 15.7   | 0.4   | 59.8  | 11.0   |       |
| 令和6年     |          |       |          |        |        |        |        |        |        |       |       |        |       |
| 1月       | 1,066    | 13.8  | 5,341    | 11.9   | 881    | 17.0   | 361    | 9.4    | 16.5   | 0.7   | 33.9  | ▲ 1.3  |       |
| 2月       | 871      | 1.4   | 5,383    | 10.7   | 1,174  | 15.0   | 417    | 13.6   | 21.8   | 0.8   | 47.9  | 5.2    |       |
| 内<br>訳   | 山形       | 329   | ▲ 8.4    | 2,068  | 9.9    | 469    | 11.1   | 133    | 0.8    | 22.7  | 0.3   | 40.4   | 3.6   |
|          | 米沢       | 100   | 9.9      | 662    | 21.9   | 181    | 34.1   | 56     | 1.8    | 27.3  | 2.4   | 56.0   | ▲ 4.4 |
|          | 酒田       | 132   | 9.1      | 678    | 4.1    | 112    | ▲ 13.2 | 63     | 40.0   | 16.5  | ▲ 3.3 | 47.7   | 10.5  |
|          | 鶴岡       | 88    | ▲ 16.2   | 564    | ▲ 6.3  | 110    | 3.8    | 49     | 14.0   | 19.5  | 1.9   | 55.7   | 14.7  |
|          | 新庄       | 51    | 2.0      | 313    | 7.9    | 71     | 1.4    | 23     | ▲ 11.5 | 22.7  | ▲ 1.4 | 45.1   | ▲ 6.9 |
|          | 長井       | 31    | 0.0      | 198    | 1.0    | 27     | ▲ 15.6 | 20     | 17.6   | 13.6  | ▲ 2.7 | 64.5   | 9.7   |
|          | 村山       | 73    | 25.9     | 512    | 26.4   | 121    | 51.3   | 39     | 21.9   | 23.6  | 3.8   | 53.4   | ▲ 1.8 |
|          | 寒河江      | 67    | 52.3     | 388    | 32.0   | 83     | 76.6   | 34     | 100.0  | 21.4  | 5.4   | 50.7   | 12.1  |

注) 1. 「紹介率」は「紹介件数」÷「有効求職者」×100

安定所別雇用保険受給者職業紹介状況（パートタイムを含む）

[2月]

[2月・累計]

令和6年2月分

山形労働局

|      |     | 山形     | 米沢     | 酒田     | 鶴岡     | 新庄     | 長井     | 村山    | 寒河江    | 県計      |  |         | 山形      | 米沢      | 酒田      | 鶴岡     | 新庄      | 長井      | 村山      | 寒河江      | 県計 |
|------|-----|--------|--------|--------|--------|--------|--------|-------|--------|---------|--|---------|---------|---------|---------|--------|---------|---------|---------|----------|----|
| 新規求人 | 5年度 | 3,354  | 1,055  | 1,219  | 1,047  | 402    | 380    | 639   | 525    | 8,621   |  | 36,544  | 11,138  | 11,744  | 12,016  | 5,107  | 4,054   | 6,468   | 5,628   | 92,699   |    |
|      | 4年度 | 3,956  | 1,281  | 1,077  | 1,121  | 547    | 509    | 511   | 593    | 9,595   |  | 39,350  | 12,177  | 13,651  | 13,800  | 5,001  | 5,508   | 6,926   | 6,065   | 102,478  |    |
|      | 増減数 | ▲ 602  | ▲ 226  | 142    | ▲ 74   | ▲ 145  | ▲ 129  | 128   | ▲ 68   | ▲ 974   |  | ▲ 2,806 | ▲ 1,039 | ▲ 1,907 | ▲ 1,784 | 106    | ▲ 1,454 | ▲ 458   | ▲ 437   | ▲ 9,779  |    |
|      | 増減率 | ▲ 15.2 | ▲ 17.6 | 13.2   | ▲ 6.6  | ▲ 26.5 | ▲ 25.3 | 25.0  | ▲ 11.5 | ▲ 10.2  |  | ▲ 7.1   | ▲ 8.5   | ▲ 14.0  | ▲ 12.9  | 2.1    | ▲ 26.4  | ▲ 6.6   | ▲ 7.2   | ▲ 9.5    |    |
| 有効求人 | 5年度 | 9,642  | 2,906  | 3,133  | 3,030  | 1,228  | 1,080  | 1,637 | 1,567  | 24,223  |  | 101,915 | 32,041  | 32,070  | 33,789  | 14,173 | 11,641  | 18,157  | 15,389  | 259,175  |    |
|      | 4年度 | 10,447 | 3,339  | 3,071  | 3,372  | 1,340  | 1,271  | 1,681 | 1,584  | 26,105  |  | 107,843 | 34,083  | 38,559  | 38,439  | 13,761 | 15,106  | 20,111  | 16,758  | 284,660  |    |
|      | 増減数 | ▲ 805  | ▲ 433  | 62     | ▲ 342  | ▲ 112  | ▲ 191  | ▲ 44  | ▲ 17   | ▲ 1,882 |  | ▲ 5,928 | ▲ 2,042 | ▲ 6,489 | ▲ 4,650 | 412    | ▲ 3,465 | ▲ 1,954 | ▲ 1,369 | ▲ 25,485 |    |
|      | 増減率 | ▲ 7.7  | ▲ 13.0 | 2.0    | ▲ 10.1 | ▲ 8.4  | ▲ 15.0 | ▲ 2.6 | ▲ 1.1  | ▲ 7.2   |  | ▲ 5.5   | ▲ 6.0   | ▲ 16.8  | ▲ 12.1  | 3.0    | ▲ 22.9  | ▲ 9.7   | ▲ 8.2   | ▲ 9.0    |    |
| 新規求職 | 5年度 | 1,877  | 711    | 613    | 565    | 360    | 196    | 413   | 390    | 5,125   |  | 17,295  | 5,876   | 5,834   | 5,443   | 3,059  | 1,947   | 4,068   | 3,048   | 46,570   |    |
|      | 4年度 | 2,188  | 660    | 623    | 628    | 311    | 192    | 348   | 350    | 5,300   |  | 16,758  | 5,696   | 5,730   | 5,575   | 2,849  | 1,876   | 3,574   | 2,836   | 44,894   |    |
|      | 増減数 | ▲ 311  | 51     | ▲ 10   | ▲ 63   | 49     | 4      | 65    | 40     | ▲ 175   |  | 537     | 180     | 104     | ▲ 132   | 210    | 71      | 494     | 212     | 1,676    |    |
|      | 増減率 | ▲ 14.2 | 7.7    | ▲ 1.6  | ▲ 10.0 | 15.8   | 2.1    | 18.7  | 11.4   | ▲ 3.3   |  | 3.2     | 3.2     | 1.8     | ▲ 2.4   | 7.4    | 3.8     | 13.8    | 7.5     | 3.7      |    |
| 保    | 5年度 | 329    | 100    | 132    | 88     | 51     | 31     | 73    | 67     | 871     |  | 4,383   | 1,368   | 1,477   | 1,259   | 668    | 421     | 971     | 733     | 11,280   |    |
|      | 4年度 | 359    | 91     | 121    | 105    | 50     | 31     | 58    | 44     | 859     |  | 3,944   | 1,174   | 1,413   | 1,290   | 626    | 438     | 870     | 594     | 10,349   |    |
|      | 増減数 | ▲ 30   | 9      | 11     | ▲ 17   | 1      | 0      | 15    | 23     | 12      |  | 439     | 194     | 64      | ▲ 31    | 42     | ▲ 17    | 101     | 139     | 931      |    |
|      | 増減率 | ▲ 8.4  | 9.9    | 9.1    | ▲ 16.2 | 2.0    | 0.0    | 25.9  | 52.3   | 1.4     |  | 11.1    | 16.5    | 4.5     | ▲ 2.4   | 6.7    | ▲ 3.9   | 11.6    | 23.4    | 9.0      |    |
| 有効求職 | 5年度 | 6,893  | 2,414  | 2,081  | 1,846  | 1,037  | 783    | 1,617 | 1,287  | 17,958  |  | 71,310  | 23,998  | 22,596  | 20,695  | 10,941 | 8,809   | 16,418  | 11,923  | 186,690  |    |
|      | 4年度 | 6,738  | 2,139  | 2,042  | 1,939  | 963    | 814    | 1,370 | 1,115  | 17,120  |  | 66,796  | 23,063  | 21,999  | 20,996  | 10,965 | 8,471   | 15,554  | 12,291  | 180,135  |    |
|      | 増減数 | 155    | 275    | 39     | ▲ 93   | 74     | ▲ 31   | 247   | 172    | 838     |  | 4,514   | 935     | 597     | ▲ 301   | ▲ 24   | 338     | 864     | ▲ 368   | 6,555    |    |
|      | 増減率 | 2.3    | 12.9   | 1.9    | ▲ 4.8  | 7.7    | ▲ 3.8  | 18.0  | 15.4   | 4.9     |  | 6.8     | 4.1     | 2.7     | ▲ 1.4   | ▲ 0.2  | 4.0     | 5.6     | ▲ 3.0   | 3.6      |    |
| 保    | 5年度 | 2,068  | 662    | 678    | 564    | 313    | 198    | 512   | 388    | 5,383   |  | 24,380  | 7,512   | 8,114   | 7,394   | 3,779  | 2,420   | 5,599   | 4,186   | 63,384   |    |
|      | 4年度 | 1,882  | 543    | 651    | 602    | 290    | 196    | 405   | 294    | 4,863   |  | 21,979  | 6,521   | 8,057   | 7,412   | 3,650  | 2,433   | 5,357   | 3,654   | 59,063   |    |
|      | 増減数 | 186    | 119    | 27     | ▲ 38   | 23     | 2      | 107   | 94     | 520     |  | 2,401   | 991     | 57      | ▲ 18    | 129    | ▲ 13    | 242     | 532     | 4,321    |    |
|      | 増減率 | 9.9    | 21.9   | 4.1    | ▲ 6.3  | 7.9    | 1.0    | 26.4  | 32.0   | 10.7    |  | 10.9    | 15.2    | 0.7     | ▲ 0.2   | 3.5    | ▲ 0.5   | 4.5     | 14.6    | 7.3      |    |
| 紹介件数 | 5年度 | 2,387  | 875    | 638    | 587    | 369    | 220    | 507   | 446    | 6,029   |  | 16,660  | 5,954   | 5,562   | 5,159   | 2,610  | 1,764   | 3,411   | 2,813   | 43,933   |    |
|      | 4年度 | 2,596  | 815    | 672    | 615    | 349    | 187    | 393   | 383    | 6,010   |  | 16,800  | 5,895   | 5,348   | 5,366   | 2,324  | 1,725   | 3,207   | 2,553   | 43,218   |    |
|      | 増減数 | ▲ 209  | 60     | ▲ 34   | ▲ 28   | 20     | 33     | 114   | 63     | 19      |  | ▲ 140   | 59      | 214     | ▲ 207   | 286    | 39      | 204     | 260     | 715      |    |
|      | 増減率 | ▲ 8.1  | 7.4    | ▲ 5.1  | ▲ 4.6  | 5.7    | 17.6   | 29.0  | 16.4   | 0.3     |  | ▲ 0.8   | 1.0     | 4.0     | ▲ 3.9   | 12.3   | 2.3     | 6.4     | 10.2    | 1.7      |    |
| 保    | 5年度 | 469    | 181    | 112    | 110    | 71     | 27     | 121   | 83     | 1,174   |  | 4,020   | 1,478   | 1,482   | 1,223   | 549    | 375     | 829     | 664     | 10,620   |    |
|      | 4年度 | 422    | 135    | 129    | 106    | 70     | 32     | 80    | 47     | 1,021   |  | 3,858   | 1,317   | 1,309   | 1,353   | 509    | 392     | 885     | 552     | 10,175   |    |
|      | 増減数 | 47     | 46     | ▲ 17   | 4      | 1      | ▲ 5    | 41    | 36     | 153     |  | 162     | 161     | 173     | ▲ 130   | 40     | ▲ 17    | ▲ 56    | 112     | 445      |    |
|      | 増減率 | 11.1   | 34.1   | ▲ 13.2 | 3.8    | 1.4    | ▲ 15.6 | 51.3  | 76.6   | 15.0    |  | 4.2     | 12.2    | 13.2    | ▲ 9.6   | 7.9    | ▲ 4.3   | ▲ 6.3   | 20.3    | 4.4      |    |
| 就職件数 | 5年度 | 557    | 248    | 227    | 204    | 100    | 70     | 136   | 153    | 1,695   |  | 5,177   | 2,351   | 2,226   | 2,234   | 1,275  | 799     | 1,361   | 1,163   | 16,586   |    |
|      | 4年度 | 608    | 230    | 196    | 200    | 100    | 71     | 117   | 113    | 1,635   |  | 5,265   | 2,280   | 2,153   | 2,329   | 1,236  | 783     | 1,341   | 1,073   | 16,460   |    |
|      | 増減数 | ▲ 51   | 18     | 31     | 4      | 0      | ▲ 1    | 19    | 40     | 60      |  | ▲ 88    | 71      | 73      | ▲ 95    | 39     | 16      | 20      | 90      | 126      |    |
|      | 増減率 | ▲ 8.4  | 7.8    | 15.8   | 2.0    | 0.0    | ▲ 1.4  | 16.2  | 35.4   | 3.7     |  | ▲ 1.7   | 3.1     | 3.4     | ▲ 4.1   | 3.2    | 2.0     | 1.5     | 8.4     | 0.8      |    |
| 保    | 5年度 | 133    | 56     | 63     | 49     | 23     | 20     | 39    | 34     | 417     |  | 1,390   | 696     | 711     | 627     | 329    | 231     | 373     | 317     | 4,674    |    |
|      | 4年度 | 132    | 55     | 45     | 43     | 26     | 17     | 32    | 17     | 367     |  | 1,423   | 603     | 651     | 712     | 293    | 213     | 411     | 292     | 4,598    |    |
|      | 増減数 | 1      | 1      | 18     | 6      | ▲ 3    | 3      | 7     | 17     | 50      |  | ▲ 33    | 93      | 60      | ▲ 85    | 36     | 18      | ▲ 38    | 25      | 76       |    |
|      | 増減率 | 0.8    | 1.8    | 40.0   | 14.0   | ▲ 11.5 | 17.6   | 21.9  | 100.0  | 13.6    |  | ▲ 2.3   | 15.4    | 9.2     | ▲ 11.9  | 12.3   | 8.5     | ▲ 9.2   | 8.6     | 1.7      |    |

求人倍率

求人倍率増減P（対前年同月比）

|        |      |      |      |      |      |      |      |      |      |        |        |      |        |        |        |        |        |        |
|--------|------|------|------|------|------|------|------|------|------|--------|--------|------|--------|--------|--------|--------|--------|--------|
| 新規求人倍率 | 1.79 | 1.48 | 1.99 | 1.85 | 1.12 | 1.94 | 1.55 | 1.35 | 1.68 | ▲ 0.02 | ▲ 0.46 | 0.26 | 0.06   | ▲ 0.64 | ▲ 0.71 | 0.08   | ▲ 0.34 | ▲ 0.13 |
| 有効求人倍率 | 1.40 | 1.20 | 1.51 | 1.64 | 1.18 | 1.38 | 1.01 | 1.22 | 1.35 | ▲ 0.15 | ▲ 0.36 | 0.01 | ▲ 0.10 | ▲ 0.21 | ▲ 0.18 | ▲ 0.22 | ▲ 0.20 | ▲ 0.17 |



若年者・中高年齢者の職業紹介状況 常用（パートを含む）

令和6年2月分

山形労働局

| 項 目      | 新規求職申込件数 |        |         |       | 月間有効求職者数 |       |         |       | 紹介件数    |        |         |        | 就職件数    |        |         |        | 就職率     |       |         |       |       |  |  |
|----------|----------|--------|---------|-------|----------|-------|---------|-------|---------|--------|---------|--------|---------|--------|---------|--------|---------|-------|---------|-------|-------|--|--|
|          | 3 5 歳未満  |        | 4 5 歳以上 |       | 3 5 歳未満  |       | 4 5 歳以上 |       | 3 5 歳未満 |        | 4 5 歳以上 |        | 3 5 歳未満 |        | 4 5 歳以上 |        | 3 5 歳未満 |       | 4 5 歳以上 |       |       |  |  |
|          | 前年同月比    | 前年同月比  | 前年同月比   | 前年同月比 | 前年同月比    | 前年同月比 | 前年同月比   | 前年同月比 | 前年同月比   | 前年同月比  | 前年同月比   | 前年同月比  | 前年同月比   | 前年同月比  | 前年同月比   | 前年同月比  | 前年同月比   | 前年同月比 | 前年同月比   | 前年同月比 |       |  |  |
| 年 月      |          |        |         |       |          |       |         |       |         |        |         |        |         |        |         |        |         |       |         |       |       |  |  |
| 平成30年度平均 | 1,615    | ▲ 5.7  | 2,028   | 3.3   | 5,554    | ▲ 3.0 | 7,866   | 2.9   | 1,925   | ▲ 9.5  | 2,300   | 1.5    | 663     | ▲ 8.6  | 782     | 4.2    | 41.1    | ▲ 1.3 | 38.6    | 0.4   |       |  |  |
| 平成31年度平均 | 1,473    | ▲ 8.8  | 2,159   | 6.5   | 5,329    | ▲ 4.0 | 8,591   | 9.2   | 1,766   | ▲ 8.3  | 2,450   | 6.5    | 591     | ▲ 10.9 | 811     | 3.7    | 40.1    | ▲ 1.0 | 37.6    | ▲ 1.0 |       |  |  |
| 令和2年度平均  | 1,278    | ▲ 13.3 | 2,109   | ▲ 2.4 | 4,974    | ▲ 6.7 | 9,418   | 9.6   | 1,503   | ▲ 14.9 | 2,126   | ▲ 13.2 | 470     | ▲ 20.4 | 653     | ▲ 19.5 | 36.8    | ▲ 3.3 | 31.0    | ▲ 6.6 |       |  |  |
| 令和3年度平均  | 1,221    | ▲ 4.4  | 2,044   | ▲ 3.1 | 4,734    | ▲ 4.8 | 9,064   | ▲ 3.8 | 1,301   | ▲ 13.4 | 1,939   | ▲ 8.8  | 466     | ▲ 1.0  | 657     | 0.6    | 38.1    | 1.3   | 32.1    | 1.1   |       |  |  |
| 令和4年度平均  | 1,179    | ▲ 3.4  | 2,087   | 2.1   | 4,574    | ▲ 3.4 | 8,651   | ▲ 4.6 | 1,132   | ▲ 13.0 | 1,872   | ▲ 3.5  | 447     | ▲ 4.0  | 728     | 10.9   | 37.9    | ▲ 0.2 | 34.9    | 2.8   |       |  |  |
| 令和4年度累計  | 12,847   | ▲ 3.2  | 22,507  | 1.8   | 50,107   | ▲ 3.7 | 94,005  | ▲ 5.8 | 12,157  | ▲ 13.5 | 19,538  | ▲ 5.4  | 4,712   | ▲ 3.8  | 6,955   | 2.7    | 36.7    | ▲ 0.2 | 30.9    | 0.3   |       |  |  |
| 令和5年度累計  | 12,438   | ▲ 3.2  | 24,357  | 8.2   | 49,458   | ▲ 1.3 | 99,954  | 6.3   | 11,419  | ▲ 6.1  | 20,571  | 5.3    | 4,286   | ▲ 9.0  | 7,521   | 8.1    | 34.5    | ▲ 2.2 | 30.9    | 0.0   |       |  |  |
| 前々年同月    | 1,199    | -      | 1,892   | -     | 4,533    | -     | 8,291   | -     | 1,388   | -      | 2,292   | -      | 442     | -      | 560     | -      | 36.9    | -     | 29.6    | -     |       |  |  |
| 令和5年     | 1月       | 1,230  | ▲ 1.2   | 2,139 | 6.0      | 4,200 | ▲ 6.0   | 7,693 | ▲ 6.3   | 1,066  | ▲ 15.9  | 1,547  | ▲ 4.2   | 325    | ▲ 7.4   | 440    | 2.8     | 26.4  | ▲ 1.8   | 20.6  | ▲ 0.6 |  |  |
|          | 2月       | 1,313  | 9.5     | 2,877 | 52.1     | 4,454 | ▲ 1.7   | 8,964 | 8.1     | 1,311  | ▲ 5.5   | 3,177  | 38.6    | 475    | 7.5     | 688    | 22.9    | 36.2  | ▲ 0.7   | 23.9  | ▲ 5.7 |  |  |
|          | 3月       | 1,304  | ▲ 5.8   | 2,539 | 4.7      | 4,785 | ▲ 0.1   | 9,808 | 9.4     | 1,428  | ▲ 8.0   | 2,929  | 12.2    | 655    | ▲ 4.9   | 1,783  | 60.6    | 50.2  | 0.5     | 70.2  | 24.4  |  |  |
|          | 4月       | 1,319  | ▲ 11.7  | 3,295 | 1.6      | 4,700 | ▲ 2.6   | 9,935 | 0.9     | 1,045  | ▲ 20.8  | 1,910  | ▲ 8.5   | 464    | ▲ 8.7   | 864    | 4.9     | 35.2  | 1.2     | 26.2  | 0.8   |  |  |
|          | 5月       | 1,188  | ▲ 5.6   | 2,196 | 8.2      | 4,717 | ▲ 4.6   | 9,786 | 0.6     | 1,078  | ▲ 9.1   | 1,814  | 2.9     | 401    | ▲ 8.0   | 697    | ▲ 2.0   | 33.8  | ▲ 0.9   | 31.7  | ▲ 3.3 |  |  |
|          | 6月       | 1,111  | ▲ 1.9   | 1,985 | 9.7      | 4,601 | ▲ 4.6   | 9,556 | 2.8     | 1,130  | ▲ 2.1   | 1,836  | 7.2     | 427    | ▲ 16.9  | 753    | 5.9     | 38.4  | ▲ 7.0   | 37.9  | ▲ 1.4 |  |  |
|          | 7月       | 1,007  | ▲ 8.0   | 1,899 | 8.6      | 4,391 | ▲ 4.9   | 8,746 | 3.0     | 927    | ▲ 18.4  | 1,652  | 6.5     | 408    | ▲ 8.7   | 623    | 11.1    | 40.5  | ▲ 0.3   | 32.8  | 0.7   |  |  |
|          | 8月       | 1,143  | ▲ 0.4   | 1,845 | 7.6      | 4,448 | ▲ 2.9   | 8,629 | 4.3     | 992    | ▲ 12.0  | 1,620  | ▲ 3.2   | 314    | ▲ 20.7  | 607    | 5.6     | 27.5  | ▲ 7.0   | 32.9  | ▲ 0.6 |  |  |
|          | 9月       | 1,181  | ▲ 2.3   | 1,994 | 8.7      | 4,592 | ▲ 0.8   | 8,756 | 6.5     | 1,143  | 2.4     | 1,791  | ▲ 2.9   | 415    | ▲ 10.6  | 669    | ▲ 1.9   | 35.1  | ▲ 3.3   | 33.6  | ▲ 3.6 |  |  |
|          | 10月      | 1,250  | 8.8     | 2,059 | 10.8     | 4,747 | 2.9     | 8,860 | 8.1     | 1,103  | 4.9     | 1,835  | 12.5    | 423    | 1.4     | 719    | 11.6    | 33.8  | ▲ 2.5   | 34.9  | 0.3   |  |  |
|          | 11月      | 953    | ▲ 3.1   | 1,909 | 12.8     | 4,505 | 2.8     | 8,688 | 10.1    | 924    | 3.1     | 1,583  | 10.0    | 371    | ▲ 1.3   | 672    | 8.7     | 38.9  | 0.6     | 35.2  | ▲ 1.3 |  |  |
|          | 12月      | 828    | ▲ 1.0   | 1,843 | 18.1     | 4,139 | 2.4     | 8,389 | 13.3    | 806    | 1.5     | 1,446  | 29.9    | 368    | 4.0     | 580    | 15.8    | 44.4  | 2.1     | 31.5  | ▲ 0.6 |  |  |
| 令和6年     | 1月       | 1,216  | ▲ 1.1   | 2,486 | 16.2     | 4,153 | ▲ 1.1   | 8,804 | 14.4    | 967    | ▲ 9.3   | 1,860  | 20.2    | 293    | ▲ 9.8   | 541    | 23.0    | 24.1  | ▲ 2.3   | 21.8  | 1.2   |  |  |
|          | 2月       | 1,242  | ▲ 5.4   | 2,846 | ▲ 1.1    | 4,465 | 0.2     | 9,805 | 9.4     | 1,304  | ▲ 0.5   | 3,224  | 1.5     | 402    | ▲ 15.4  | 796    | 15.7    | 32.4  | ▲ 3.8   | 28.0  | 4.1   |  |  |
| 内 訳      | 山 形      | 477    | ▲ 12.0  | 1,007 | ▲ 13.5   | 1,823 | ▲ 0.7   | 3,609 | 5.4     | 549    | 8.3     | 1,249  | ▲ 10.3  | 125    | ▲ 19.4  | 263    | ▲ 9.3   | 26.2  | ▲ 2.4   | 26.1  | 1.2   |  |  |
|          | 米 沢      | 165    | ▲ 2.4   | 408   | 14.9     | 554   | 0.9     | 1,413 | 20.9    | 155    | ▲ 13.9  | 505    | 11.7    | 59     | ▲ 20.3  | 121    | 34.4    | 35.8  | ▲ 8.0   | 29.7  | 4.3   |  |  |
|          | 酒 田      | 164    | 14.7    | 319   | ▲ 13.1   | 554   | 8.8     | 1,091 | ▲ 1.1   | 142    | ▲ 9.6   | 305    | ▲ 7.3   | 60     | 22.4    | 83     | 6.4     | 36.6  | 2.3     | 26.0  | 4.7   |  |  |
|          | 鶴 岡      | 125    | ▲ 21.4  | 323   | ▲ 8.5    | 443   | ▲ 12.1  | 993   | ▲ 3.0   | 122    | ▲ 17.6  | 302    | ▲ 8.5   | 52     | ▲ 22.4  | 99     | 26.9    | 41.6  | ▲ 0.5   | 30.7  | 8.6   |  |  |
|          | 新 庄      | 93     | 24.0    | 209   | 18.1     | 241   | 11.1    | 598   | 13.0    | 82     | 20.6    | 205    | 2.0     | 20     | ▲ 23.1  | 53     | 8.2     | 21.5  | ▲ 13.2  | 25.4  | ▲ 2.3 |  |  |
|          | 長 井      | 35     | ▲ 35.2  | 126   | 37.0     | 163   | ▲ 16.4  | 482   | 9.8     | 47     | ▲ 9.6   | 127    | 33.7    | 14     | ▲ 54.8  | 37     | 76.2    | 40.0  | ▲ 17.4  | 29.4  | 6.6   |  |  |
|          | 村 山      | 102    | 2.0     | 223   | 27.4     | 401   | 6.6     | 884   | 29.1    | 124    | ▲ 1.6   | 265    | 59.6    | 33     | ▲ 23.3  | 63     | 53.7    | 32.4  | ▲ 10.6  | 28.3  | 4.9   |  |  |
|          | 寒河江      | 81     | 14.1    | 231   | 19.1     | 286   | 6.3     | 735   | 24.6    | 83     | 13.7    | 266    | 25.5    | 39     | 30.0    | 77     | 87.8    | 48.1  | 5.8     | 33.3  | 12.2  |  |  |

# 正社員に係る職業紹介状況

令和6年2月分 山形労働局

| 項目       | 新規求職申込件数 |       | 月間有効求職者数 |        | 新規求人数  |        |        |        |        |       | 月間有効求人数 |        | 有効求人倍率 |        | 就職件数   |        | 就職率%   |       | 充足率%  |       |       |
|----------|----------|-------|----------|--------|--------|--------|--------|--------|--------|-------|---------|--------|--------|--------|--------|--------|--------|-------|-------|-------|-------|
|          | パートを除く常用 |       | パートを除く常用 |        | 正社員    | 非正社員   | 正社員    | 非正社員   | 正社員    |       | 正社員     | 正社員    | 正社員    | 正社員    | 正社員    | 正社員    | 正社員    | 正社員   |       |       |       |
|          | 年 月      | 前年同月比 | 前年同月比    | 前年同月比  | 前年同月比  | 前年同月比  | 前年同月比  | 構成比    | 前年同月差  | 前年同月比 | 前年同月比   | 前年同月差  | 前年同月比  | 前年同月差  | 前年同月差  | 前年同月差  | 前年同月差  | 前年同月差 |       |       |       |
| 平成30年度平均 | 3,260    | ▲ 4.3 | 11,525   | ▲ 2.7  | 4,604  | 5,615  | 7.7    | ▲ 3.2  | 45.1   | 2.7   | 12,854  | 8.7    | 1.12   | 0.12   | 925    | ▲ 2.2  | 28.4   | 0.6   | 19.7  | ▲ 2.0 |       |
| 平成31年度平均 | 3,179    | ▲ 2.5 | 11,555   | 0.3    | 4,348  | 5,063  | ▲ 5.6  | ▲ 9.8  | 46.2   | 1.1   | 12,280  | ▲ 4.5  | 1.06   | ▲ 0.06 | 860    | ▲ 7.1  | 27.0   | ▲ 1.4 | 19.2  | ▲ 0.5 |       |
| 令和2年度平均  | 2,889    | ▲ 9.1 | 11,834   | 2.4    | 3,634  | 3,772  | ▲ 16.4 | ▲ 25.5 | 49.1   | 2.9   | 10,126  | ▲ 17.5 | 0.86   | ▲ 0.20 | 675    | ▲ 21.5 | 23.4   | ▲ 3.6 | 18.2  | ▲ 1.0 |       |
| 令和3年度平均  | 2,748    | ▲ 4.9 | 10,934   | ▲ 7.6  | 4,234  | 4,280  | 16.5   | 13.5   | 49.7   | 0.6   | 11,940  | 17.9   | 1.09   | 0.23   | 693    | 2.6    | 25.2   | 1.8   | 16.3  | ▲ 1.9 |       |
| 令和4年度平均  | 2,706    | ▲ 1.5 | 10,384   | ▲ 5.0  | 4,631  | 4,693  | 9.4    | 9.6    | 49.7   | 0.0   | 13,325  | 11.6   | 1.28   | 0.19   | 698    | 0.8    | 25.8   | 0.6   | 14.8  | ▲ 1.5 |       |
| 令和4年度累計  | 29,389   | ▲ 1.4 | 112,993  | ▲ 5.9  | 51,127 | 51,351 | 10.6   | 10.8   | 49.9   | 0.0   | 146,887 | 12.5   | 1.30   | 0.21   | 7,425  | ▲ 0.0  | 25.3   | 0.4   | 14.3  | ▲ 1.8 |       |
| 令和5年度累計  | 29,958   | 1.9   | 116,793  | 3.4    | 46,902 | 45,797 | ▲ 8.3  | ▲ 10.8 | 50.6   | 0.7   | 135,748 | ▲ 7.6  | 1.16   | ▲ 0.14 | 7,555  | 1.8    | 25.2   | ▲ 0.1 | 15.5  | 1.2   |       |
| 前々年同月    | 2,709    | -     | 10,476   | -      | 3,951  | 4,596  | -      | -      | 46.2   | -     | 12,456  | -      | 1.19   | -      | 633    | -      | 23.4   | -     | 16.5  | -     |       |
| 令和5年     | 1月       | 2,864 | ▲ 2.1    | 9,556  | ▲ 7.3  | 4,925  | 4,829  | 1.1    | 4.0    | 50.5  | ▲ 0.7   | 13,169 | 4.0    | 1.38   | 0.15   | 555    | ▲ 6.3  | 19.4  | ▲ 0.8 | 10.8  | ▲ 1.1 |
|          | 2月       | 3,544 | 30.8     | 10,852 | 3.6    | 4,166  | 5,429  | 5.4    | 18.1   | 43.4  | ▲ 2.8   | 13,088 | 5.1    | 1.21   | 0.02   | 708    | 11.8   | 20.0  | ▲ 3.4 | 17.0  | 0.5   |
|          | 3月       | 3,081 | ▲ 3.1    | 11,614 | 4.0    | 4,442  | 4,962  | ▲ 3.5  | ▲ 1.4  | 47.2  | ▲ 0.6   | 13,017 | 2.0    | 1.12   | ▲ 0.02 | 952    | 7.3    | 30.9  | 3.0   | 21.0  | 2.4   |
|          | 4月       | 3,189 | ▲ 7.2    | 11,029 | ▲ 1.5  | 4,608  | 4,635  | ▲ 2.8  | ▲ 1.5  | 49.9  | ▲ 0.3   | 12,641 | ▲ 0.3  | 1.15   | 0.02   | 774    | 4.6    | 24.3  | 2.8   | 16.2  | 0.5   |
|          | 5月       | 2,726 | ▲ 0.5    | 10,825 | ▲ 3.4  | 3,998  | 4,067  | ▲ 6.8  | ▲ 13.2 | 49.6  | 1.8     | 12,399 | ▲ 4.1  | 1.15   | 0.00   | 702    | 4.2    | 25.8  | 1.2   | 17.1  | 1.5   |
|          | 6月       | 2,559 | 4.3      | 10,591 | ▲ 1.5  | 4,241  | 4,087  | ▲ 16.3 | ▲ 7.1  | 50.9  | ▲ 2.6   | 12,316 | ▲ 9.1  | 1.16   | ▲ 0.10 | 697    | ▲ 5.3  | 27.2  | ▲ 2.8 | 15.9  | 1.5   |
|          | 7月       | 2,519 | 3.7      | 10,313 | 0.7    | 4,492  | 4,009  | ▲ 5.3  | ▲ 12.5 | 52.8  | 1.9     | 12,281 | ▲ 9.3  | 1.19   | ▲ 0.13 | 669    | ▲ 2.6  | 26.6  | ▲ 1.7 | 14.2  | 0.2   |
|          | 8月       | 2,589 | 1.7      | 10,419 | 2.3    | 3,971  | 4,012  | ▲ 13.4 | ▲ 15.5 | 49.7  | 0.6     | 12,208 | ▲ 11.5 | 1.17   | ▲ 0.18 | 596    | ▲ 3.6  | 23.0  | ▲ 1.3 | 14.6  | 1.5   |
|          | 9月       | 2,699 | 5.0      | 10,710 | 5.0    | 4,630  | 4,295  | ▲ 8.2  | ▲ 2.8  | 51.9  | ▲ 1.4   | 12,623 | ▲ 8.5  | 1.18   | ▲ 0.17 | 692    | ▲ 6.1  | 25.6  | ▲ 3.1 | 14.7  | 0.0   |
|          | 10月      | 2,787 | 11.2     | 10,873 | 7.2    | 4,653  | 4,073  | ▲ 4.3  | ▲ 18.1 | 53.3  | 3.8     | 12,739 | ▲ 8.8  | 1.17   | ▲ 0.21 | 789    | 11.9   | 28.3  | 0.2   | 16.3  | 2.0   |
| 令和6年     | 1月       | 3,076 | 7.4      | 10,290 | 7.7    | 4,694  | 4,210  | ▲ 4.7  | ▲ 12.8 | 52.7  | 2.2     | 12,046 | ▲ 8.5  | 1.17   | ▲ 0.21 | 564    | 1.6    | 18.3  | ▲ 1.1 | 11.5  | 0.7   |
|          | 2月       | 3,237 | ▲ 8.7    | 11,247 | 3.6    | 3,741  | 4,880  | ▲ 10.2 | ▲ 10.1 | 43.4  | 0.0     | 12,347 | ▲ 5.7  | 1.10   | ▲ 0.11 | 721    | 1.8    | 22.3  | 2.3   | 18.3  | 1.3   |
| 内訳       | 山形       | 1,204 | ▲ 18.9   | 4,433  | 0.6    | 1,345  | 2,009  | ▲ 14.3 | ▲ 15.8 | 40.1  | 0.4     | 4,488  | ▲ 5.6  | 1.01   | ▲ 0.07 | 216    | ▲ 6.5  | 17.9  | 2.3   | 16.3  | 2.0   |
|          | 米沢       | 458   | ▲ 2.1    | 1,491  | 6.0    | 559    | 496    | ▲ 11.0 | ▲ 24.0 | 53.0  | 4.0     | 1,702  | ▲ 6.7  | 1.14   | ▲ 0.16 | 121    | 12.0   | 26.4  | 3.3   | 19.7  | 3.0   |
|          | 酒田       | 389   | ▲ 6.0    | 1,270  | ▲ 1.8  | 511    | 708    | 5.1    | 19.8   | 41.9  | ▲ 3.2   | 1,503  | ▲ 4.5  | 1.18   | ▲ 0.04 | 99     | 4.2    | 25.4  | 2.5   | 17.4  | ▲ 2.4 |
|          | 鶴岡       | 334   | ▲ 9.0    | 1,095  | ▲ 1.5  | 441    | 606    | ▲ 1.1  | ▲ 10.2 | 42.1  | 2.3     | 1,604  | ▲ 5.4  | 1.46   | ▲ 0.07 | 93     | 12.0   | 27.8  | 5.2   | 21.5  | 2.4   |
|          | 新庄       | 226   | 4.6      | 677    | 11.5   | 156    | 246    | ▲ 31.0 | ▲ 23.4 | 38.8  | ▲ 2.5   | 672    | 1.4    | 0.99   | ▲ 0.10 | 34     | ▲ 12.8 | 15.0  | ▲ 3.1 | 17.3  | 0.5   |
|          | 長井       | 123   | ▲ 6.1    | 486    | 4.7    | 215    | 165    | ▲ 28.3 | ▲ 21.1 | 56.6  | ▲ 2.3   | 715    | ▲ 14.6 | 1.47   | ▲ 0.33 | 35     | 0.0    | 28.5  | 1.8   | 15.3  | 0.6   |
|          | 村山       | 274   | 11.4     | 1,030  | 15.3   | 306    | 333    | 8.1    | 46.1   | 47.9  | ▲ 7.5   | 841    | ▲ 9.9  | 0.82   | ▲ 0.22 | 62     | ▲ 1.6  | 22.6  | ▲ 3.0 | 17.3  | ▲ 2.5 |
|          | 寒河江      | 229   | 5.0      | 765    | 14.2   | 208    | 317    | ▲ 8.8  | ▲ 13.2 | 39.6  | 1.2     | 822    | 2.0    | 1.07   | ▲ 0.13 | 61     | 13.0   | 26.6  | 1.8   | 28.8  | 2.9   |

- ① 正社員の有効求人倍率は、正社員の月間有効求人数をパートタイムを除く常用の月間有効求職者数で除して算出しているが、パートタイムを除く常用の月間有効求職者数には、派遣労働者や契約社員を希望する者も含まれるため、厳密な意味での正社員有効求人倍率より低い値となる。  
 ② 平成29年4月分より、充足率＝充足数／新規求人数×100。それ以前の平成29年3月分までは、充足率＝就職件数／新規求人数×100。

# 地域別一般職業紹介状況(パートタイムを含む)

令和6年2月分

[2月]

[2月・累計]

山形労働局

|      |     | 村山     | 置賜     | 庄内    | 最上     | 県計      | 村山      | 置賜      | 庄内       | 最上     | 県計       |
|------|-----|--------|--------|-------|--------|---------|---------|---------|----------|--------|----------|
| 新規求人 | 5年度 | 4,518  | 1,435  | 2,266 | 402    | 8,621   | 48,640  | 15,192  | 23,760   | 5,107  | 92,699   |
|      | 4年度 | 5,060  | 1,790  | 2,198 | 547    | 9,595   | 52,341  | 17,685  | 27,451   | 5,001  | 102,478  |
|      | 増減数 | ▲ 542  | ▲ 355  | 68    | ▲ 145  | ▲ 974   | ▲ 3,701 | ▲ 2,493 | ▲ 3,691  | 106    | ▲ 9,779  |
|      | 増減率 | ▲ 10.7 | ▲ 19.8 | 3.1   | ▲ 26.5 | ▲ 10.2  | ▲ 7.1   | ▲ 14.1  | ▲ 13.4   | 2.1    | ▲ 9.5    |
| 有効求人 | 5年度 | 12,846 | 3,986  | 6,163 | 1,228  | 24,223  | 135,461 | 43,682  | 65,859   | 14,173 | 259,175  |
|      | 4年度 | 13,712 | 4,610  | 6,443 | 1,340  | 26,105  | 144,712 | 49,189  | 76,998   | 13,761 | 284,660  |
|      | 増減数 | ▲ 866  | ▲ 624  | ▲ 280 | ▲ 112  | ▲ 1,882 | ▲ 9,251 | ▲ 5,507 | ▲ 11,139 | 412    | ▲ 25,485 |
|      | 増減率 | ▲ 6.3  | ▲ 13.5 | ▲ 4.3 | ▲ 8.4  | ▲ 7.2   | ▲ 6.4   | ▲ 11.2  | ▲ 14.5   | 3.0    | ▲ 9.0    |
| 新規求職 | 5年度 | 2,680  | 907    | 1,178 | 360    | 5,125   | 24,411  | 7,823   | 11,277   | 3,059  | 46,570   |
|      | 4年度 | 2,886  | 852    | 1,251 | 311    | 5,300   | 23,168  | 7,572   | 11,305   | 2,849  | 44,894   |
|      | 増減数 | ▲ 206  | 55     | ▲ 73  | 49     | ▲ 175   | 1,243   | 251     | ▲ 28     | 210    | 1,676    |
|      | 増減率 | ▲ 7.1  | 6.5    | ▲ 5.8 | 15.8   | ▲ 3.3   | 5.4     | 3.3     | ▲ 0.2    | 7.4    | 3.7      |
| 保    | 5年度 | 469    | 131    | 220   | 51     | 871     | 6,087   | 1,789   | 2,736    | 668    | 11,280   |
|      | 4年度 | 461    | 122    | 226   | 50     | 859     | 5,408   | 1,612   | 2,703    | 626    | 10,349   |
|      | 増減数 | 8      | 9      | ▲ 6   | 1      | 12      | 679     | 177     | 33       | 42     | 931      |
|      | 増減率 | 1.7    | 7.4    | ▲ 2.7 | 2.0    | 1.4     | 12.6    | 11.0    | 1.2      | 6.7    | 9.0      |
| 有効求職 | 5年度 | 9,797  | 3,197  | 3,927 | 1,037  | 17,958  | 99,651  | 32,807  | 43,291   | 10,941 | 186,690  |
|      | 4年度 | 9,223  | 2,953  | 3,981 | 963    | 17,120  | 94,641  | 31,534  | 42,995   | 10,965 | 180,135  |
|      | 増減数 | 574    | 244    | ▲ 54  | 74     | 838     | 5,010   | 1,273   | 296      | ▲ 24   | 6,555    |
|      | 増減率 | 6.2    | 8.3    | ▲ 1.4 | 7.7    | 4.9     | 5.3     | 4.0     | 0.7      | ▲ 0.2  | 3.6      |
| 保    | 5年度 | 2,968  | 860    | 1,242 | 313    | 5,383   | 34,165  | 9,932   | 15,508   | 3,779  | 63,384   |
|      | 4年度 | 2,581  | 739    | 1,253 | 290    | 4,863   | 30,990  | 8,954   | 15,469   | 3,650  | 59,063   |
|      | 増減数 | 387    | 121    | ▲ 11  | 23     | 520     | 3,175   | 978     | 39       | 129    | 4,321    |
|      | 増減率 | 15.0   | 16.4   | ▲ 0.9 | 7.9    | 10.7    | 10.2    | 10.9    | 0.3      | 3.5    | 7.3      |
| 紹介件数 | 5年度 | 3,340  | 1,095  | 1,225 | 369    | 6,029   | 22,884  | 7,718   | 10,721   | 2,610  | 43,933   |
|      | 4年度 | 3,372  | 1,002  | 1,287 | 349    | 6,010   | 22,560  | 7,620   | 10,714   | 2,324  | 43,218   |
|      | 増減数 | ▲ 32   | 93     | ▲ 62  | 20     | 19      | 324     | 98      | 7        | 286    | 715      |
|      | 増減率 | ▲ 0.9  | 9.3    | ▲ 4.8 | 5.7    | 0.3     | 1.4     | 1.3     | 0.1      | 12.3   | 1.7      |
| 保    | 5年度 | 673    | 208    | 222   | 71     | 1,174   | 5,513   | 1,853   | 2,705    | 549    | 10,620   |
|      | 4年度 | 549    | 167    | 235   | 70     | 1,021   | 5,295   | 1,709   | 2,662    | 509    | 10,175   |
|      | 増減数 | 124    | 41     | ▲ 13  | 1      | 153     | 218     | 144     | 43       | 40     | 445      |
|      | 増減率 | 22.6   | 24.6   | ▲ 5.5 | 1.4    | 15.0    | 4.1     | 8.4     | 1.6      | 7.9    | 4.4      |
| 就職件数 | 5年度 | 846    | 318    | 431   | 100    | 1,695   | 7,701   | 3,150   | 4,460    | 1,275  | 16,586   |
|      | 4年度 | 838    | 301    | 396   | 100    | 1,635   | 7,679   | 3,063   | 4,482    | 1,236  | 16,460   |
|      | 増減数 | 8      | 17     | 35    | 0      | 60      | 22      | 87      | ▲ 22     | 39     | 126      |
|      | 増減率 | 1.0    | 5.6    | 8.8   | 0.0    | 3.7     | 0.3     | 2.8     | ▲ 0.5    | 3.2    | 0.8      |
| 保    | 5年度 | 206    | 76     | 112   | 23     | 417     | 2,080   | 927     | 1,338    | 329    | 4,674    |
|      | 4年度 | 181    | 72     | 88    | 26     | 367     | 2,126   | 816     | 1,363    | 293    | 4,598    |
|      | 増減数 | 25     | 4      | 24    | ▲ 3    | 50      | ▲ 46    | 111     | ▲ 25     | 36     | 76       |
|      | 増減率 | 13.8   | 5.6    | 27.3  | ▲ 11.5 | 13.6    | ▲ 2.2   | 13.6    | ▲ 1.8    | 12.3   | 1.7      |

求人倍率

求人倍率増減P(対前年同月比)

|        |      |      |      |      |      |        |        |        |        |        |
|--------|------|------|------|------|------|--------|--------|--------|--------|--------|
| 新規求人倍率 | 1.69 | 1.58 | 1.92 | 1.12 | 1.68 | ▲ 0.06 | ▲ 0.52 | 0.16   | ▲ 0.64 | ▲ 0.13 |
| 有効求人倍率 | 1.31 | 1.25 | 1.57 | 1.18 | 1.35 | ▲ 0.18 | ▲ 0.31 | ▲ 0.05 | ▲ 0.21 | ▲ 0.17 |

# 雇用保険業務状況 1

令和6年2月分 山形労働局

| 項 目    | 適用事業所数 |        | 被保険者数   |         | 資格喪失者数 |       | 離職票交付枚数 |       | 基本手当 基本分 |        |        |        |        |        | 高齢者給付金    |             | 特例一時金  |       |        |        |        |
|--------|--------|--------|---------|---------|--------|-------|---------|-------|----------|--------|--------|--------|--------|--------|-----------|-------------|--------|-------|--------|--------|--------|
|        |        |        |         |         |        |       |         |       | 受給資格決定件数 |        | 初回受給者数 |        | 受給者実人員 |        | 給付額       |             | 受給者数   | 受給者数  |        |        |        |
|        | 年 月    | 対前年比   | 前年同月比   | 前年同月比   | 前年同月比  | 前年同月比 | 前年同月比   | 前年同月比 | 前年同月比    | 前年同月比  | 前年同月比  | 前年同月比  | 前年同月比  | (千円)   | 前年同月比     | 前年同月比       | 前年同月比  | 前年同月比 | 前年同月比  |        |        |
| 平成30年度 | 20,022 | ▲ 0.1  | 325,484 | 0.4     | 50,005 | 2.2   | 38,077  | 2.4   | 12,248   | ▲ 1.2  | 9,184  | ▲ 1.7  | 38,728 | ▲ 0.2  | 4,440,059 | 1.6         | 2,478  | 18.0  | 1,289  | ▲ 9.7  |        |
| 平成31年度 | 19,894 | ▲ 0.6  | 324,456 | ▲ 0.3   | 50,643 | 1.3   | 39,139  | 2.8   | 13,135   | 7.2    | 10,146 | 10.5   | 41,810 | 8.0    | 4,839,816 | 9.0         | 2,855  | 15.2  | 1,180  | ▲ 8.5  |        |
| 令和2年度  | 19,999 | 0.5    | 322,945 | ▲ 0.5   | 45,650 | ▲ 9.9 | 35,633  | ▲ 9.0 | 12,781   | ▲ 2.7  | 11,328 | 11.6   | 49,598 | 18.6   | 5,936,454 | 22.7        | 3,536  | 23.9  | 1,062  | ▲ 10.0 |        |
| 令和3年度  | 19,995 | ▲ 0.0  | 320,977 | ▲ 0.6   | 45,787 | 0.3   | 35,356  | ▲ 0.8 | 11,491   | ▲ 10.1 | 9,517  | ▲ 16.0 | 41,548 | ▲ 16.2 | 4,889,628 | ▲ 17.6      | 3,396  | ▲ 4.0 | 975    | ▲ 8.2  |        |
| 令和4年度  | 19,891 | ▲ 0.5  | 319,228 | ▲ 0.5   | 47,303 | 3.3   | 35,960  | 1.7   | 11,300   | ▲ 1.7  | 9,162  | ▲ 3.7  | 37,565 | ▲ 9.6  | 4,410,568 | ▲ 9.8       | 3,652  | 7.5   | 914    | ▲ 6.3  |        |
| 令和4年   | 2月     | 19,984 | ▲ 0.1   | 321,935 | ▲ 0.5  | 2,573 | ▲ 1.4   | 1,991 | ▲ 2.8    | 705    | ▲ 9.5  | 651    | ▲ 2.3  | 2,892  | ▲ 18.2    | 312,569     | ▲ 18.7 | 248   | ▲ 16.5 | 172    | ▲ 2.8  |
|        | 3月     | 19,995 | ▲ 0.0   | 320,977 | ▲ 0.6  | 3,686 | 1.4     | 2,820 | ▲ 0.1    | 882    | ▲ 13.7 | 611    | ▲ 28.1 | 2,885  | ▲ 20.5    | 379,863     | ▲ 15.1 | 190   | ▲ 21.8 | 26     | ▲ 36.6 |
|        | 4月     | 20,009 | 0.1     | 320,564 | ▲ 0.6  | 9,831 | ▲ 2.0   | 7,744 | ▲ 3.5    | 1,678  | ▲ 7.2  | 794    | ▲ 24.4 | 2,777  | ▲ 20.2    | 304,178     | ▲ 23.0 | 447   | ▲ 21.4 | 34     | ▲ 47.7 |
|        | 5月     | 19,994 | ▲ 0.0   | 322,096 | ▲ 0.7  | 3,521 | 3.0     | 2,601 | 3.1      | 1,242  | ▲ 8.7  | 1,123  | ▲ 17.7 | 3,174  | ▲ 15.7    | 350,912     | ▲ 13.2 | 670   | 18.4   | 177    | 35.1   |
|        | 6月     | 19,998 | ▲ 0.0   | 322,825 | ▲ 0.6  | 3,036 | 5.6     | 2,266 | 6.7      | 876    | ▲ 5.1  | 863    | ▲ 28.6 | 3,366  | ▲ 21.6    | 407,976     | ▲ 24.1 | 299   | 9.9    | 85     | ▲ 9.6  |
|        | 7月     | 20,000 | ▲ 0.1   | 322,706 | ▲ 0.6  | 3,408 | 4.7     | 2,464 | ▲ 0.4    | 789    | ▲ 7.3  | 896    | 13.4   | 3,565  | ▲ 14.4    | 398,683     | ▲ 23.6 | 273   | 23.5   | 33     | 50.0   |
|        | 8月     | 20,006 | ▲ 0.1   | 322,426 | ▲ 0.6  | 3,058 | 2.5     | 2,340 | 2.2      | 808    | 1.8    | 766    | 26.6   | 3,756  | ▲ 6.4     | 464,498     | ▲ 3.5  | 216   | 17.4   | 3      | ▲ 40.0 |
|        | 9月     | 19,908 | ▲ 0.0   | 322,194 | ▲ 0.5  | 3,193 | 0.4     | 2,441 | ▲ 0.3    | 793    | ▲ 9.7  | 646    | 7.5    | 3,437  | ▲ 5.4     | 416,464     | ▲ 7.2  | 216   | 0.0    | 0      | -      |
|        | 10月    | 19,916 | ▲ 0.1   | 321,454 | ▲ 0.6  | 4,181 | 16.4    | 3,082 | 12.9     | 970    | 5.7    | 635    | 7.4    | 3,176  | ▲ 1.8     | 355,062     | ▲ 2.3  | 234   | ▲ 6.4  | 21     | ▲ 32.3 |
|        | 11月    | 19,921 | ▲ 0.2   | 321,423 | ▲ 0.5  | 3,260 | 3.0     | 2,313 | ▲ 6.5    | 846    | 4.3    | 741    | ▲ 3.6  | 2,911  | ▲ 8.1     | 346,871     | ▲ 1.6  | 233   | ▲ 5.3  | 21     | 40.0   |
|        | 12月    | 19,934 | ▲ 0.3   | 320,764 | ▲ 0.6  | 3,373 | 7.5     | 2,609 | 6.9      | 677    | ▲ 2.2  | 669    | ▲ 6.4  | 2,811  | ▲ 6.7     | 321,270     | ▲ 6.7  | 238   | -1.7   | 132    | ▲ 12.0 |
| 令和5年   | 1月     | 19,914 | ▲ 0.3   | 319,336 | ▲ 0.7  | 4,059 | 4.6     | 3,103 | 2.8      | 914    | 5.3    | 651    | 16.0   | 2,859  | ▲ 4.8     | 356,785     | 2.3    | 260   | 30.0   | 237    | ▲ 9.5  |
|        | 2月     | 19,887 | ▲ 0.5   | 319,509 | ▲ 0.8  | 2,834 | 10.1    | 2,206 | 10.8     | 836    | 18.6   | 672    | 3.2    | 2,800  | ▲ 3.2     | 309,545     | ▲ 1.0  | 308   | 24.2   | 135    | ▲ 21.5 |
|        | 3月     | 19,891 | ▲ 0.5   | 319,228 | ▲ 0.5  | 3,549 | ▲ 3.7   | 2,791 | ▲ 1.0    | 871    | ▲ 1.2  | 706    | 15.5   | 2,933  | 1.7       | 378,324     | ▲ 0.4  | 258   | 35.8   | 36     | 38.5   |
|        | 4月     | 19,871 | ▲ 0.7   | 318,576 | ▲ 0.6  | 9,934 | 1.0     | 7,894 | 1.9      | 1,670  | ▲ 0.5  | 754    | ▲ 5.0  | 2,772  | ▲ 0.2     | 304,389     | 0.1    | 492   | 10.1   | 37     | 8.8    |
|        | 5月     | 19,859 | ▲ 0.7   | 320,280 | ▲ 0.6  | 3,718 | 5.6     | 2,733 | 5.1      | 1,243  | 0.1    | 1,249  | 11.2   | 3,369  | 6.1       | 393,547     | 12.1   | 789   | 17.8   | 161    | ▲ 9.0  |
|        | 6月     | 19,850 | ▲ 0.7   | 320,674 | ▲ 0.7  | 3,087 | 1.7     | 2,384 | 5.2      | 994    | 13.5   | 893    | 3.5    | 3,477  | 3.3       | 418,140     | 2.5    | 349   | 16.7   | 73     | ▲ 14.1 |
|        | 7月     | 19,854 | ▲ 0.7   | 320,322 | ▲ 0.7  | 3,412 | 0.1     | 2,542 | 3.2      | 855    | 8.4    | 935    | 4.4    | 3,703  | 3.9       | 408,042     | 2.3    | 270   | ▲ 1.1  | 28     | ▲ 15.2 |
|        | 8月     | 19,859 | ▲ 0.7   | 319,959 | ▲ 0.8  | 3,323 | 8.7     | 2,519 | 7.6      | 962    | 19.1   | 882    | 15.1   | 3,827  | 1.9       | 522,898     | 12.6   | 190   | ▲ 12.0 | 5      | 66.7   |
|        | 9月     | 19,757 | ▲ 0.8   | 319,449 | ▲ 0.9  | 3,425 | 7.3     | 2,720 | 11.4     | 908    | 14.5   | 701    | 8.5    | 3,688  | 7.3       | 447,727     | 7.5    | 232   | 7.4    | 0      | -      |
|        | 10月    | 19,768 | ▲ 0.7   | 318,902 | ▲ 0.8  | 3,831 | ▲ 8.4   | 3,001 | ▲ 2.6    | 1,098  | 13.2   | 810    | 27.6   | 3,730  | 17.4      | 450,057     | 26.8   | 228   | ▲ 2.6  | 22     | 4.8    |
|        | 11月    | 19,774 | ▲ 0.7   | 318,563 | ▲ 0.9  | 3,452 | 5.9     | 2,673 | 15.6     | 852    | 0.7    | 843    | 13.8   | 3,413  | 17.2      | 427,108     | 23.1   | 271   | 16.3   | 22     | 4.8    |
|        | 12月    | 19,747 | ▲ 0.9   | 318,259 | ▲ 0.8  | 3,088 | ▲ 8.4   | 2,349 | ▲ 10.0   | 668    | ▲ 1.3  | 701    | 4.8    | 3,284  | 16.8      | 373,460     | 16.2   | 268   | 12.6   | 80     | ▲ 39.4 |
| 令和6年   | 1月     | 19,740 | ▲ 0.9   | 316,614 | ▲ 0.9  | 4,027 | ▲ 0.8   | 3,215 | 3.6      | 1,000  | 9.4    | 742    | 14.0   | 3,313  | 15.9      | 435,795     | 22.1   | 279   | 7.3    | 295    | 24.5   |
|        | 2月     | 19,730 | ▲ 0.8   | 316,612 | ▲ 0.9  | 3,142 | 10.9    | 2,450 | 11.1     | 837    | 0.1    | 785    | 16.8   | 3,302  | 17.9      | 398,190,724 | 28.6   | 342   | 11.0   | 112    | ▲ 17.0 |
| 内<br>局 | 山形     | 6,901  | ▲ 0.2   | 121,907 | 0.1    | 1,285 | 9.1     | 978   | 6.9      | 267    | ▲ 13.6 | 274    | 16.1   | 1,127  | 19.9      | 137,017,830 | 30.4   | 86    | ▲ 10.4 | 25     | 0.0    |
|        | 米沢     | 2,750  | ▲ 0.5   | 41,169  | ▲ 0.8  | 379   | 26.3    | 290   | 27.2     | 98     | 1.0    | 124    | 55.0   | 459    | 30.8      | 55,553,126  | 47.5   | 45    | 25.0   | 5      | 25.0   |
|        | 酒田     | 2,388  | ▲ 1.4   | 39,014  | ▲ 0.6  | 369   | ▲ 10.7  | 310   | ▲ 10.9   | 129    | 6.6    | 90     | ▲ 12.6 | 399    | 6.7       | 48,737,115  | 16.1   | 53    | 20.5   | 25     | ▲ 28.6 |
|        | 鶴岡     | 2,422  | ▲ 2.5   | 38,907  | ▲ 2.4  | 346   | 7.1     | 287   | 23.7     | 105    | 1.9    | 66     | ▲ 25.0 | 365    | ▲ 4.7     | 44,082,584  | 2.9    | 37    | ▲ 7.5  | 21     | ▲ 34.4 |
|        | 新庄     | 1,361  | ▲ 2.6   | 17,166  | ▲ 1.2  | 194   | 43.7    | 125   | 19.0     | 52     | 20.9   | 35     | ▲ 5.4  | 203    | 9.1       | 23,715,258  | 21.3   | 26    | 0.0    | 8      | ▲ 11.1 |
|        | 長井     | 1,041  | 0.9     | 15,463  | ▲ 1.5  | 130   | 4.8     | 101   | 4.1      | 32     | ▲ 11.1 | 38     | 18.8   | 135    | 9.8       | 15,504,091  | 18.4   | 24    | 41.2   | 10     | ▲ 9.1  |
|        | 村山     | 1,508  | ▲ 1.0   | 23,625  | ▲ 3.5  | 225   | ▲ 1.3   | 191   | 15.8     | 83     | 16.9   | 93     | 82.4   | 349    | 38.5      | 42,889,646  | 52.6   | 47    | 113.6  | 12     | ▲ 20.0 |
|        | 寒河江    | 1,359  | 0.4     | 19,361  | ▲ 0.9  | 214   | 60.9    | 168   | 44.8     | 71     | 26.8   | 65     | 44.4   | 265    | 38.7      | 30,691,074  | 44.5   | 24    | ▲ 11.1 | 6      | 50.0   |

注) 年度の適用事業所数・被保険者数は年度末(3月末)の数値、他の項目は各月の数値を積み上げたものである。  
被保険者数・資格喪失者数・離職票交付枚数は短期特例を含む全被保険者である。  
基本手当の給付額の当該月の欄(県・安定所別)は円単位である。

## 雇用保険業務状況 2

令和6年2月分 山形労働局

| 項 目     | 高年齢雇用継続基本給付金 |       |        |       |               |            | 育児休業基本給付金 |       |        |       |               |             | 介護休業給付金 |       |            |           | 教育訓練給付金 |       |            |         |       |
|---------|--------------|-------|--------|-------|---------------|------------|-----------|-------|--------|-------|---------------|-------------|---------|-------|------------|-----------|---------|-------|------------|---------|-------|
|         | 受給要件確認数      |       | 受給者数   |       | 支給金額 (円)      |            | 受給要件確認数   |       | 受給者数   |       | 支給金額 (円)      |             | 受給者数    |       | 支給金額 (円)   |           | 受給者数    |       | 支給金額 (円)   |         |       |
|         | 年 月          | 前年同月比 | 前年同月比  | 前年同月比 | 前年同月比         | 前年同月比      | 前年同月比     | 前年同月比 | 前年同月比  | 前年同月比 | 前年同月比         | 前年同月比       | 前年同月比   | 前年同月比 | 前年同月比      | 前年同月比     | 前年同月比   | 前年同月比 | 前年同月比      | 前年同月比   |       |
| 平成30年度  | 3,983        | 9.1   | 31,234 | 1.8   | 1,336,307,878 | 3.5        | 3,073     | 1.8   | 13,533 | 9.5   | 3,062,020,497 | 7.9         | 161     | 20.1  | 41,566,255 | 29.0      | 825     | ▲1.6  | 26,153,223 | ▲2.2    |       |
| 平成31年度  | 3,999        | 0.4   | 31,319 | 0.3   | 1,363,788,052 | 2.1        | 3,036     | ▲1.2  | 13,817 | 2.1   | 3,112,143,217 | 1.6         | 136     | ▲15.5 | 35,176,579 | ▲15.4     | 776     | ▲5.9  | 25,784,883 | ▲1.4    |       |
| 令和2年度   | 3,902        | ▲2.4  | 31,347 | 0.1   | 1,363,231,937 | ▲0.0       | 3,133     | 3.2   | 14,609 | 5.7   | 3,315,839,340 | 6.5         | 170     | 25.0  | 38,902,114 | 10.6      | 811     | 4.5   | 24,762,308 | ▲4.0    |       |
| 令和3年度   | 4,074        | 4.4   | 30,490 | ▲2.7  | 1,315,233,344 | ▲3.5       | 3,174     | 1.3   | 14,293 | ▲2.2  | 3,226,071,995 | ▲2.7        | 192     | 12.9  | 45,258,127 | 16.3      | 760     | ▲6.3  | 23,580,661 | ▲4.8    |       |
| 令和4年度   | 3,956        | ▲2.9  | 30,410 | ▲0.3  | 1,324,188,556 | 0.7        | 3,483     | 9.7   | 15,034 | 5.2   | 3,429,986,768 | 6.3         | 218     | 13.5  | 45,906,279 | 1.4       | 702     | ▲7.6  | 22,148,179 | ▲6.1    |       |
| 令和4年 2月 | 360          | ▲2.4  | 2,137  | ▲1.4  | 89,630,803    | ▲5.6       | 278       | 18.3  | 1,205  | 2.6   | 269,223,734   | 1.8         | 17      | 21.4  | 3,693,636  | 0.6       | 20      | ▲53.5 | 513,873    | ▲52.6   |       |
| 3月      | 476          | 6.7   | 2,834  | ▲2.6  | 122,925,385   | ▲2.5       | 261       | ▲8.7  | 1,399  | ▲2.1  | 328,295,228   | 0.2         | 23      | 4.5   | 5,391,896  | 30.4      | 50      | 42.9  | 1,049,644  | ▲7.3    |       |
| 4月      | 318          | ▲16.5 | 2,090  | ▲8.1  | 87,130,657    | ▲8.6       | 262       | 25.4  | 1,432  | ▲0.3  | 316,324,334   | 3.2         | 14      | 7.7   | 3,079,621  | ▲20.4     | 50      | ▲10.7 | 1,074,289  | ▲38.8   |       |
| 5月      | 484          | 30.5  | 2,922  | 2.0   | 123,134,227   | 3.4        | 248       | ▲7.1  | 1,440  | 5.5   | 313,430,956   | 7.5         | 18      | ▲5.3  | 3,122,505  | ▲18.7     | 55      | ▲17.9 | 2,193,061  | 6.6     |       |
| 6月      | 364          | ▲9.7  | 2,333  | 1.8   | 96,329,601    | ▲0.8       | 290       | 2.1   | 1,175  | 7.7   | 267,352,424   | 11.0        | 20      | 11.1  | 3,927,804  | ▲19.6     | 62      | ▲10.1 | 2,029,162  | ▲14.1   |       |
| 7月      | 287          | 7.5   | 2,940  | ▲0.3  | 129,272,267   | ▲0.4       | 247       | ▲1.2  | 1,042  | 1.5   | 244,808,559   | 5.8         | 22      | 100.0 | 4,091,560  | 90.5      | 79      | ▲8.1  | 2,629,737  | ▲12.7   |       |
| 8月      | 303          | ▲6.5  | 2,224  | ▲0.8  | 94,612,540    | ▲2.1       | 295       | 8.9   | 1,154  | 4.4   | 268,018,453   | 7.2         | 17      | 13.3  | 3,732,400  | 22.2      | 82      | 24.2  | 2,535,563  | 16.9    |       |
| 9月      | 288          | ▲10.8 | 2,829  | ▲1.8  | 127,744,823   | 0.7        | 262       | 4.0   | 1,070  | 1.9   | 244,022,445   | 2.9         | 14      | ▲22.2 | 2,895,281  | ▲27.9     | 63      | ▲14.9 | 1,852,136  | ▲12.5   |       |
| 10月     | 260          | ▲26.8 | 2,346  | 3.2   | 101,112,296   | 3.4        | 276       | ▲2.8  | 1,193  | 8.6   | 274,965,908   | 7.4         | 23      | 64.3  | 4,318,975  | 11.3      | 78      | 13.0  | 2,712,292  | 26.1    |       |
| 11月     | 306          | 12.1  | 2,786  | ▲1.7  | 124,743,492   | 0.8        | 291       | 0.7   | 1,146  | 3.5   | 265,609,085   | 4.0         | 20      | 5.3   | 5,843,600  | 13.7      | 76      | ▲12.6 | 2,419,495  | ▲4.0    |       |
| 12月     | 263          | 9.6   | 2,183  | 2.8   | 95,034,319    | 2.9        | 333       | 16.4  | 1,239  | 5.4   | 283,222,487   | 3.0         | 18      | 38.5  | 3,971,299  | 56.0      | 62      | 0.0   | 1,967,605  | ▲11.7   |       |
| 令和5年 1月 | 275          | ▲8.6  | 2,779  | ▲0.2  | 127,407,156   | 2.8        | 320       | 31.7  | 1,303  | 5.7   | 296,606,540   | 4.1         | 10      | ▲16.7 | 3,199,980  | 14.4      | 30      | ▲44.4 | 900,794    | ▲45.3   |       |
| 2月      | 383          | 6.4   | 2,193  | 2.6   | 93,819,237    | 4.7        | 314       | 12.9  | 1,306  | 8.4   | 298,873,195   | 11.0        | 23      | 35.3  | 4,334,934  | 17.4      | 26      | 30.0  | 622,682    | 21.2    |       |
| 3月      | 425          | ▲10.7 | 2,785  | ▲1.7  | 123,847,941   | 0.8        | 345       | 32.2  | 1,534  | 9.6   | 356,752,382   | 8.7         | 19      | ▲17.4 | 3,388,320  | ▲37.2     | 39      | ▲22.0 | 1,211,363  | 15.4    |       |
| 4月      | 337          | 6.0   | 2,143  | 2.5   | 90,429,236    | 3.8        | 225       | ▲14.1 | 1,458  | 1.8   | 329,786,845   | 4.3         | 13      | ▲7.1  | 3,626,026  | 17.7      | 40      | ▲20.0 | 1,946,279  | 81.2    |       |
| 5月      | 400          | ▲17.4 | 2,873  | ▲1.7  | 123,027,233   | ▲0.1       | 296       | 19.4  | 1,551  | 7.7   | 348,717,860   | 11.3        | 27      | 50.0  | 5,756,565  | 84.4      | 45      | ▲18.2 | 1,870,592  | ▲14.7   |       |
| 6月      | 376          | 3.3   | 2,318  | ▲0.6  | 99,120,605    | 2.9        | 307       | 5.9   | 1,212  | 3.1   | 276,300,563   | 3.3         | 19      | ▲5.0  | 3,355,406  | ▲14.6     | 40      | ▲35.5 | 1,358,922  | ▲33.0   |       |
| 7月      | 325          | 13.2  | 2,941  | 0.0   | 133,771,536   | 3.5        | 294       | 19.0  | 1,181  | 13.3  | 271,978,809   | 11.1        | 17      | ▲22.7 | 2,673,958  | ▲34.6     | 72      | ▲8.9  | 2,359,787  | ▲10.3   |       |
| 8月      | 274          | ▲9.6  | 2,110  | ▲5.1  | 91,757,947    | ▲3.0       | 289       | ▲2.0  | 1,186  | 2.8   | 274,100,733   | 2.3         | 16      | ▲5.9  | 2,350,698  | ▲37.0     | 59      | ▲28.0 | 2,088,400  | ▲17.6   |       |
| 9月      | 258          | ▲10.4 | 2,853  | 0.8   | 130,348,918   | 2.0        | 293       | 11.8  | 1,222  | 14.2  | 283,726,129   | 16.3        | 27      | 92.9  | 4,906,552  | 69.5      | 47      | ▲25.4 | 1,284,873  | ▲30.6   |       |
| 10月     | 270          | 3.8   | 2,235  | ▲4.7  | 96,351,901    | ▲4.7       | 294       | 6.5   | 1,257  | 5.4   | 295,010,397   | 7.3         | 28      | 21.7  | 5,595,201  | 29.5      | 87      | 11.5  | 2,793,690  | 3.0     |       |
| 11月     | 235          | ▲23.2 | 2,790  | 0.1   | 126,796,455   | 1.6        | 292       | 0.3   | 1,245  | 8.6   | 286,166,341   | 7.7         | 15      | ▲25.0 | 3,028,629  | ▲48.2     | 85      | 11.8  | 3,435,545  | 42.0    |       |
| 12月     | 209          | ▲20.5 | 2,098  | ▲3.9  | 92,409,871    | ▲2.8       | 299       | ▲10.2 | 1,200  | ▲3.1  | 276,438,140   | ▲2.4        | 26      | 44.4  | 4,983,328  | 25.5      | 61      | ▲1.6  | 2,644,649  | 34.4    |       |
| 令和6年 1月 | 321          | 16.7  | 2,685  | ▲3.4  | 124,124,947   | ▲2.6       | 266       | ▲16.9 | 1,314  | 0.8   | 306,957,520   | 3.5         | 29      | 190.0 | 5,777,783  | 80.6      | 42      | 40.0  | 1,405,559  | 56.0    |       |
| 2月      | 344          | ▲10.2 | 2,118  | ▲3.4  | 92,362,334    | ▲1.6       | 286       | ▲8.9  | 1,285  | ▲1.6  | 291,451,039   | ▲2.5        | 23      | 0.0   | 4,162,737  | ▲4.0      | 37      | 42.3  | 1,456,924  | 134.0   |       |
| 内 訳     | 山形           | 96    | ▲20.0  | 1,112 | 0.9           | 52,106,895 | 2.5       | 123   | ▲12.1  | 556   | ▲2.5          | 130,904,505 | ▲4.7    | 5     | ▲50.0      | 1,196,378 | ▲27.0   | 11    | 10.0       | 458,942 | 41.6  |
|         | 米沢           | 48    | ▲12.7  | 11    | ▲8.3          | 344,515    | 7.6       | 33    | ▲8.3   | 150   | ▲1.3          | 35,301,839  | ▲2.0    | 4     | 100.0      | 445,705   | ▲30.7   | 8     | 300.0      | 297,128 | 832.0 |
|         | 酒田           | 72    | 33.3   | 248   | 0.0           | 10,073,801 | 3.3       | 39    | 21.9   | 156   | 13.9          | 33,329,941  | 7.9     | 1     | ▲75.0      | 395,510   | ▲46.3   | 6     | 100.0      | 183,378 | 484.0 |
|         | 鶴岡           | 38    | ▲28.3  | 253   | ▲13.9         | 9,371,266  | ▲23.7     | 30    | ▲3.2   | 136   | ▲13.9         | 31,748,155  | ▲7.1    | 5     | 400.0      | 1,294,513 | 2174.9  | 1     | ▲80.0      | 16,940  | ▲87.0 |
|         | 新庄           | 6     | ▲70.0  | 4     | 33.3          | 303,390    | 153.8     | 18    | 80.0   | 68    | 54.5          | 13,482,965  | 59.1    | 1     | ▲66.7      | 46,459    | ▲92.7   | 0     | -          | 0       | -     |
|         | 長井           | 35    | 40.0   | 142   | ▲1.4          | 5,005,604  | 6.8       | 14    | 27.3   | 49    | ▲16.9         | 10,945,250  | ▲6.1    | 2     | -          | 334,536   | -       | 4     | -          | 242,118 | -     |
|         | 村山           | 23    | ▲4.2   | 233   | ▲7.9          | 9,972,398  | ▲4.6      | 19    | ▲45.7  | 75    | ▲20.2         | 16,791,888  | ▲24.3   | 3     | 50.0       | 247,031   | ▲35.6   | 6     | 100.0      | 85,290  | 47.2  |
| 寒河江     | 26           | ▲18.8 | 115    | ▲16.1 | 5,184,465     | ▲3.9       | 10        | ▲47.4 | 95     | 3.3   | 18,946,496    | 4.3         | 2       | 100.0 | 202,605    | ▲16.1     | 1       | ▲66.7 | 173,128    | 271.8   |       |
| 局       |              |       |        |       |               |            |           |       |        |       |               |             |         |       |            |           |         |       |            |         |       |

注) 年度の数値は、各月の数値を積み上げたものである。

月別・公共職業安定所別 有効求人倍率推移（新規学卒を除きパートタイムを含む）

令和6年2月分

山形労働局

| 安定所<br>年月 | 県    |      | 山形   |      | 米沢   |      | 酒田   |      | 鶴岡   |      | 新庄   |      | 長井   |      | 村山   |      | 寒河江  |      |      |
|-----------|------|------|------|------|------|------|------|------|------|------|------|------|------|------|------|------|------|------|------|
|           | 一般   | 常用   | 一般   | 常用   | 一般   | 常用   | 一般   | 常用   | 一般   | 常用   | 一般   | 常用   | 一般   | 常用   | 一般   | 常用   | 一般   | 常用   |      |
| 平成30年度    | 1.64 | 1.50 | 1.63 | 1.48 | 1.38 | 1.26 | 1.83 | 1.67 | 2.02 | 1.94 | 1.31 | 1.29 | 1.82 | 1.72 | 1.85 | 1.50 | 1.25 | 1.15 |      |
| 平成31年度    | 1.47 | 1.38 | 1.58 | 1.48 | 1.16 | 1.09 | 1.66 | 1.56 | 1.61 | 1.54 | 1.17 | 1.17 | 1.43 | 1.40 | 1.53 | 1.29 | 1.14 | 1.10 |      |
| 令和2年度     | 1.11 | 1.04 | 1.13 | 1.06 | 0.86 | 0.83 | 1.35 | 1.27 | 1.37 | 1.29 | 1.05 | 1.05 | 1.13 | 1.11 | 1.00 | 0.88 | 0.77 | 0.75 |      |
| 令和3年度     | 1.35 | 1.25 | 1.30 | 1.20 | 1.18 | 1.14 | 1.64 | 1.51 | 1.68 | 1.57 | 1.10 | 1.10 | 1.42 | 1.41 | 1.41 | 1.15 | 1.02 | 0.96 |      |
| 令和4年度     | 1.57 | 1.47 | 1.60 | 1.50 | 1.48 | 1.43 | 1.72 | 1.60 | 1.82 | 1.69 | 1.25 | 1.25 | 1.76 | 1.73 | 1.29 | 1.11 | 1.35 | 1.24 |      |
| 令和4年      | 2月   | 1.50 | 1.42 | 1.45 | 1.36 | 1.47 | 1.44 | 1.79 | 1.65 | 1.87 | 1.84 | 1.01 | 1.03 | 1.57 | 1.62 | 1.51 | 1.23 | 1.23 | 1.16 |
|           | 3月   | 1.47 | 1.38 | 1.41 | 1.31 | 1.46 | 1.41 | 1.65 | 1.50 | 1.77 | 1.78 | 1.12 | 1.11 | 1.53 | 1.56 | 1.59 | 1.31 | 1.22 | 1.13 |
| 4月        | 1.37 | 1.28 | 1.35 | 1.26 | 1.28 | 1.25 | 1.55 | 1.44 | 1.67 | 1.57 | 0.99 | 1.02 | 1.55 | 1.53 | 1.33 | 1.10 | 1.09 | 1.01 |      |
| 5月        | 1.40 | 1.31 | 1.38 | 1.28 | 1.28 | 1.24 | 1.60 | 1.47 | 1.66 | 1.53 | 1.03 | 1.09 | 1.96 | 1.93 | 1.29 | 1.05 | 1.14 | 1.01 |      |
| 6月        | 1.48 | 1.38 | 1.47 | 1.38 | 1.32 | 1.27 | 1.61 | 1.53 | 1.80 | 1.63 | 1.14 | 1.16 | 2.09 | 2.05 | 1.29 | 1.06 | 1.27 | 1.12 |      |
| 7月        | 1.58 | 1.47 | 1.53 | 1.44 | 1.48 | 1.42 | 1.80 | 1.64 | 1.97 | 1.78 | 1.29 | 1.27 | 2.10 | 2.07 | 1.33 | 1.09 | 1.27 | 1.14 |      |
| 8月        | 1.66 | 1.55 | 1.69 | 1.60 | 1.51 | 1.46 | 1.87 | 1.72 | 1.97 | 1.78 | 1.47 | 1.37 | 1.91 | 1.87 | 1.32 | 1.13 | 1.34 | 1.22 |      |
| 9月        | 1.66 | 1.56 | 1.69 | 1.61 | 1.55 | 1.50 | 1.95 | 1.80 | 1.87 | 1.72 | 1.36 | 1.27 | 1.81 | 1.77 | 1.30 | 1.11 | 1.48 | 1.35 |      |
| 10月       | 1.68 | 1.58 | 1.76 | 1.66 | 1.59 | 1.54 | 1.90 | 1.78 | 1.78 | 1.64 | 1.37 | 1.32 | 1.75 | 1.69 | 1.25 | 1.15 | 1.61 | 1.46 |      |
| 11月       | 1.69 | 1.56 | 1.79 | 1.65 | 1.57 | 1.49 | 1.92 | 1.79 | 1.89 | 1.73 | 1.30 | 1.25 | 1.58 | 1.52 | 1.30 | 1.13 | 1.54 | 1.38 |      |
| 12月       | 1.74 | 1.62 | 1.87 | 1.71 | 1.64 | 1.57 | 1.92 | 1.81 | 1.94 | 1.82 | 1.28 | 1.31 | 1.64 | 1.65 | 1.25 | 1.10 | 1.55 | 1.42 |      |
| 令和5年      | 1月   | 1.68 | 1.59 | 1.79 | 1.67 | 1.55 | 1.49 | 1.74 | 1.63 | 1.92 | 1.86 | 1.35 | 1.41 | 1.62 | 1.62 | 1.32 | 1.17 | 1.53 | 1.43 |
|           | 2月   | 1.52 | 1.47 | 1.55 | 1.49 | 1.56 | 1.52 | 1.50 | 1.42 | 1.74 | 1.69 | 1.39 | 1.45 | 1.56 | 1.61 | 1.23 | 1.15 | 1.42 | 1.35 |
|           | 3月   | 1.45 | 1.38 | 1.49 | 1.42 | 1.50 | 1.45 | 1.39 | 1.28 | 1.66 | 1.62 | 1.25 | 1.25 | 1.47 | 1.47 | 1.22 | 1.10 | 1.27 | 1.19 |
| 4月        | 1.37 | 1.29 | 1.42 | 1.34 | 1.36 | 1.32 | 1.33 | 1.22 | 1.59 | 1.52 | 1.28 | 1.31 | 1.32 | 1.32 | 1.07 | 0.95 | 1.23 | 1.08 |      |
| 5月        | 1.35 | 1.26 | 1.40 | 1.30 | 1.36 | 1.32 | 1.32 | 1.22 | 1.51 | 1.47 | 1.34 | 1.41 | 1.37 | 1.35 | 1.12 | 0.91 | 1.18 | 1.00 |      |
| 6月        | 1.35 | 1.27 | 1.36 | 1.28 | 1.35 | 1.32 | 1.32 | 1.24 | 1.62 | 1.52 | 1.29 | 1.31 | 1.41 | 1.41 | 1.18 | 0.94 | 1.20 | 1.07 |      |
| 7月        | 1.41 | 1.33 | 1.41 | 1.36 | 1.41 | 1.36 | 1.41 | 1.29 | 1.63 | 1.49 | 1.34 | 1.33 | 1.48 | 1.49 | 1.21 | 1.00 | 1.25 | 1.14 |      |
| 8月        | 1.43 | 1.34 | 1.47 | 1.40 | 1.39 | 1.32 | 1.43 | 1.31 | 1.68 | 1.57 | 1.41 | 1.32 | 1.27 | 1.26 | 1.17 | 1.01 | 1.28 | 1.18 |      |
| 9月        | 1.44 | 1.36 | 1.48 | 1.41 | 1.42 | 1.36 | 1.41 | 1.28 | 1.69 | 1.61 | 1.51 | 1.43 | 1.24 | 1.22 | 1.12 | 0.98 | 1.36 | 1.25 |      |
| 10月       | 1.41 | 1.33 | 1.46 | 1.39 | 1.27 | 1.23 | 1.41 | 1.32 | 1.69 | 1.59 | 1.31 | 1.28 | 1.20 | 1.17 | 1.16 | 0.98 | 1.53 | 1.37 |      |
| 11月       | 1.38 | 1.29 | 1.40 | 1.30 | 1.27 | 1.22 | 1.45 | 1.35 | 1.69 | 1.58 | 1.19 | 1.17 | 1.30 | 1.26 | 1.08 | 0.94 | 1.41 | 1.28 |      |
| 12月       | 1.42 | 1.34 | 1.51 | 1.41 | 1.37 | 1.31 | 1.56 | 1.41 | 1.58 | 1.57 | 1.18 | 1.20 | 1.33 | 1.34 | 1.05 | 0.91 | 1.30 | 1.20 |      |
| 令和6年      | 1月   | 1.37 | 1.30 | 1.43 | 1.33 | 1.29 | 1.25 | 1.49 | 1.36 | 1.66 | 1.67 | 1.21 | 1.26 | 1.26 | 1.26 | 1.00 | 0.89 | 1.28 | 1.23 |
|           | 2月   | 1.35 | 1.28 | 1.40 | 1.31 | 1.20 | 1.17 | 1.51 | 1.34 | 1.64 | 1.63 | 1.18 | 1.18 | 1.38 | 1.36 | 1.01 | 0.89 | 1.22 | 1.17 |

# 労働市場月報

令和 6 年 3 月 2 9 日 発 行

編集発行 山形労働局職業安定部職業安定課

所在地 山形市香澄町 3 - 2 - 1 山交ビル 3 F

電 話 0 2 3 ( 6 2 6 ) 6 1 0 9

## 山形労働局の職業安定行政機関及び関係機関の所在地一覧

|  |  |   |   |
|--|--|---|---|
| <b>ハローワーク やまがた</b><br>(山形公共職業安定所)<br><br>ハローワークプラザやまがた<br><br>天童ワークプラザ | 〒990-0813 山形市桜町 2-6-13<br>023(684)1521   | 山形労働局職業安定部<br><br>職 業 安 定 課<br><br>需 給 調 整 事 業 室<br><br>職 業 対 策 課<br><br>訓 練 課                | 〒990-8567 山形市香澄町 3-2-1 山交ビル 3 F                                     |
|  | 〒990-0828 山形市双葉町 1-2-3 山形テルサ 1 F<br>023(646)7360   |   | 023(626)6109  |
|  | 〒994-0034 天童市本町 1-1-2 パルテ 1 F<br>023(654)5848  |   | 023(676)4618  |
| <b>ハローワーク 米 沢</b><br>(米沢公共職業安定所)                                       | 〒992-0012 米沢市金池 3-1-39 米沢地方合同庁舎内<br>0238(22)8155   | (独)高齢・障害・求職者<br>雇用支援機構山形支部<br>山形職業能力開発促進センター<br><br>(独)高齢・障害・求職者<br>雇用支援機構山形支部<br>山形障害者職業センター | 〒990-2161 山形市漆山 1954  |
| <b>ハローワーク 酒 田</b><br>(酒田公共職業安定所)<br><br>ジョブプラザさかた                      | 〒998-8555 酒田市上安町 1-6-6<br>0234(27)3111<br><br>〒998-0044 酒田市中町 1-4-10 酒田市役所中町庁舎 2 F<br>0234(24)6611 |   | 〒990-0021 山形市小白川町 2-3-68  |
| <b>ハローワーク 鶴 岡</b><br>(鶴岡公共職業安定所)                                       | 〒997-0035 鶴岡市馬場町 2-12 鶴岡第 2 地方合同庁舎 1 F<br>0235(25)2501   |   | 〒990-2161 山形市漆山 1954  |
| <b>ハローワーク 新 庄</b><br>(新庄公共職業安定所)                                       | 〒996-0011 新庄市東谷地田町 6-4 新庄合同庁舎内<br>0233(22)8609   | 高 齢 ・ 障 害 者 業 務 課<br><br>(公財)産業雇用安定<br>センター山形事務所  | 〒990-0034 山形市東原町 2-1-20 山形ロイヤルセンチュリービル 4 F<br>023(624)8404          |
| <b>ハローワーク 長 井</b><br>(長井公共職業安定所)                                       | 〒993-0051 長井市幸町 15-5<br>0238(84)8609   | (公財)介護労働安定<br>センター山形支部  | 〒990-0071 山形市流通センター 2-3(協)山形流通団地組合会館 2 F<br>023(634)9301            |
| <b>ハローワーク むらやま</b><br>(村山公共職業安定所)                                      | 〒995-0034 村山市楯岡五日町 14-30<br>0237(55)8609   |   | (公社)山形県シルバー<br>人材センター連合会<br>山 形 県 U タ ー ン<br>情 報 セ ン タ ー            |
| <b>ハローワーク さがえ</b><br>(寒河江公共職業安定所)                                      | 〒991-8505 寒河江市大字西根字石川西 340<br>0237(86)4221   |   | 〒102-0093 東京都千代田区平河町 2-6-3<br>都道府県会館 13 F 山形県東京事務所内<br>03(5212)8996 |