

令和4年度

労働市場年報



「ヤッピー」

山形労働局職業安定部

山形労働局管下公共職業安定所管轄区域図

<13市・19町・3村>

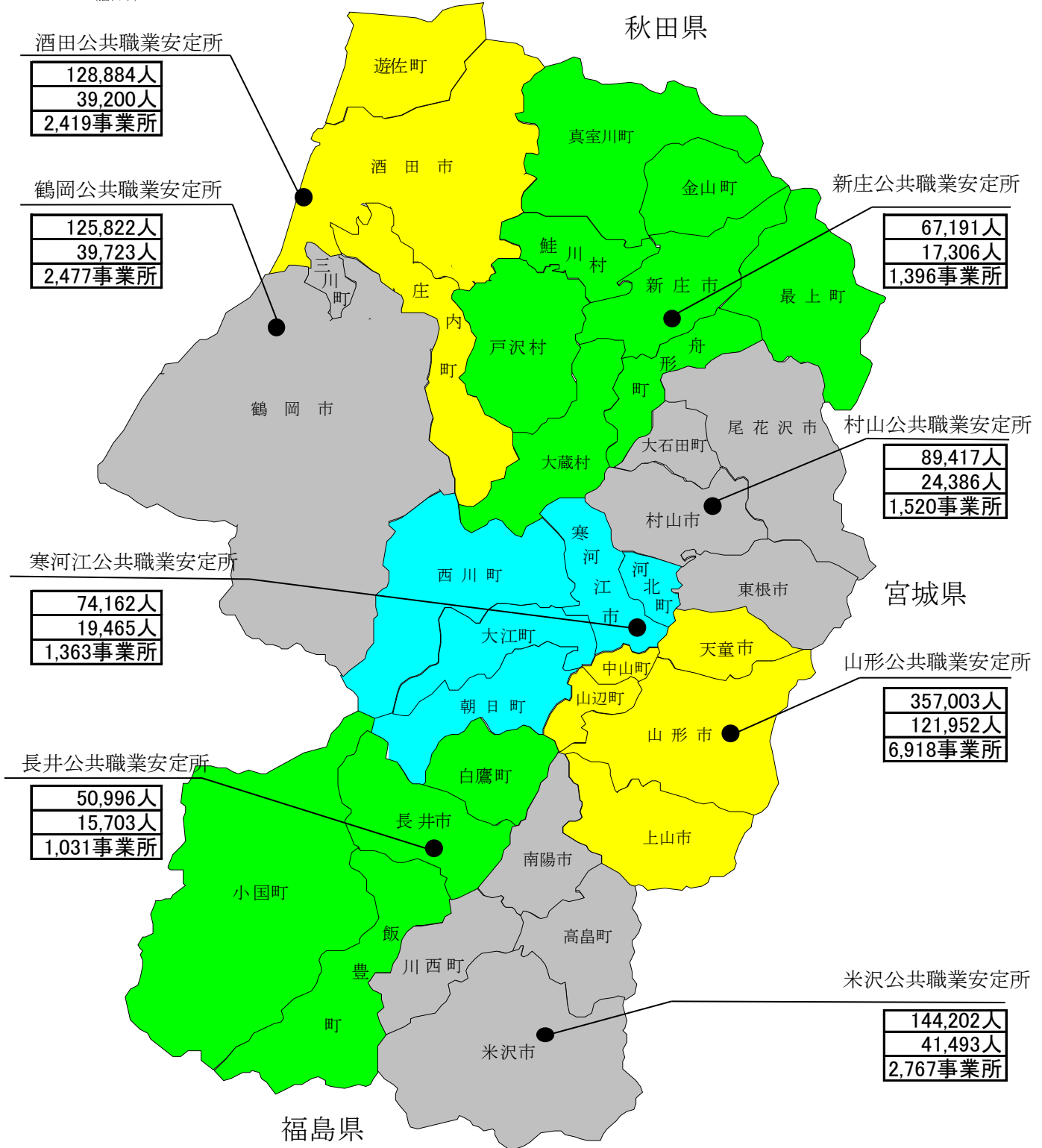

人口は、令和5年1月1日現在の推計人口である。
〔山形県みらい企画創造部統計企画課〕

雇用保険は令和5年3月31日現在の数値である。

表紙の「ヤッピー」は、山形労働局のイメージキャラクターです。

山形県計

県内総人口	1,037,677人
雇用保険被保険者数	319,228人
雇用保険適用事業所数	19,891事業所

目 次

1	山形県のあらまし -----	1
2	山形労働局職業安定行政組織 -----	9
3	山形労働局職業安定部組織 -----	10
4	公共職業安定所一覧 -----	11
5	公共職業能力開発施設一覧 -----	12
6	公共職業安定所別学校数 -----	13

【A 職業紹介関係】

I	職業紹介状況（新規学卒者を除く）	
1	一般職業紹介業務主標（パートタイムを含む） -----	16
2	職業紹介状況	
(1)	求人（パートタイムを除く） -----	22
(2)	求職（ " ） -----	23
(3)	紹介（ " ） -----	25
(4)	就職（ " ） -----	26
(5)	充足（ " ） -----	27
(6)	パートタイム -----	28
(7)	職業紹介状況の推移（パートタイムを含む） -----	30
3	産業別・規模別 新規求人状況（パートタイムを含む） -----	32
4	年齢別・職業別 常用職業紹介状況（パートタイムを含む）	
	年齢別状況 -----	36
	職業別状況 -----	45
5	態様別 常用新規求職状況（パートタイムを含む） -----	50
6	産業別・規模別 常用就職状況（パートタイムを含む） -----	51
7	地域別 常用就職状況（パートタイムを含む） -----	52
8	安定所別 一般職業紹介状況（パートタイムを含む）	
(1)	新規求人 -----	53
(2)	新規求職 -----	54
(3)	就 職 -----	55
(4)	有効求人倍率の推移 -----	56
9	正社員に係る職業紹介状況 -----	58
10	中高年齢者等の職業紹介状況	
(1)	中高年齢者等の一般職業紹介状況（パートタイムを含む） -----	60
11	障害者の職業紹介状況	
(1)	職業紹介状況 -----	68
(2)	産業別・職業別・障害部位別就職状況 -----	68
(3)	登録者の状況 -----	70
(4)	障害者雇用状況 -----	71

II	新規学卒者の職業紹介状況	
1	新規学卒者の職業紹介状況	
	(1)都道府県別就職状況	----- 74
	(2)産業別・就職状況	----- 76
	(3)規模別求人・就職状況	----- 78
	(4)安定所別求職・求人・就職状況	----- 80
2	新規学卒者初任給の推移	----- 82

III	その他	
1	求職者支援訓練実施状況	----- 86
2	労働者派遣事業・職業紹介事業 許可・届出事業所数	----- 87

【B 雇用保険関係】

I	適用・給付状況	
1	雇用保険適用・給付関係主要業務取扱状況（年度別・安定所別）	----- 90
2	適用事業数及び被保険者数（産業別・規模別・安定所別）	
	(1)適用事業所数	----- 98
	(2)被保険者数	----- 100
3	雇用保険受給者の就職状況	----- 102
4	教育訓練給付状況（訓練内容別）	----- 103
5	雇用保険二事業関係給付金支給決定状況	----- 104
6	失業等給付金不正受給摘発状況	----- 106
II	返納金等取扱状況	
1	返納金等取扱状況	----- 110

【C 参考資料】

1	国勢調査結果概要（令和2年国勢調査）	
	(1)人口・世帯数	----- 113
	(2)年齢3区分別人口・各指数	----- 114
	(3)労働力人口（15歳以上）	----- 115
	(4)産業3区分別就業者数（15歳以上）	----- 116
	(5)産業別就業者数（15歳以上）	----- 117
2	用語の定義	----- 118

1 山形県のあらまし

【位置・地勢】

山形県は、本州東北部の日本海側に位置し、西北部が日本海に面している。北は秋田県、東は宮城県、東南は福島県、西南は新潟県にそれぞれ隣接し、東西約 97km、南北約 164km で東西に狭く南北に長い。総面積は、※9,323.15k m²で全国第9位、東北6県で第5位の広さとなっている。

奥羽山脈、出羽山地及び越後山脈との間に置賜、村山、最上の3盆地をはさみ、日本海沿岸に庄内平野を展開し、これを最上川が貫流して日本海に注いでいる。奥羽山脈は船形山（御所山）、蔵王山、西吾妻山など、1,000m以上の山が多い。ここを源とする最上川支流の各河川はいずれも短く、傾斜が急なために、各盆地に扇状地をつくっている。出羽山地は鳥海山、月山など山容のすぐれた山があり、その南には朝日山地、飯豊山地が続いている。総面積に対する山地の割合は実に7割を占めている。

資料出所：「山形県勢要覧（令和5年刊）」（山形県みらい企画創造部統計企画課）

※国土交通省国土地理院「令和5年全国都道府県市区町村別面積調」

ただし、一部境界未定のため、参考値（便宜上の概算数値）を用いている

【人口と世帯】

令和4年10月1日現在の本県人口は1,040,971人で、前年に比べ13,758人（1.30%）の減少となっている。世帯数は400,895世帯で、前年に比べ1,303世帯（0.33%）増加した。その結果、1世帯当たり人員は2.60人となり、前年の2.64人より0.04人減少し、世帯規模の縮小が続いている。

また、人口推移を自然動態と社会動態の人口動態からみると、
自然動態……令和3年10月から令和4年9月までの出生数は5,722人、死亡数16,259人で10,537人の自然減少となっている。

社会動態……令和3年10月から令和4年9月までに他の都道府県からの転入者数は14,484人、他の都道府県への転出者数は17,705人で、3,221人の転出超過となっている。

本県の人口は、昭和25年に、戦後の引揚げや、それに伴う第一次ベビーブームにより、ピークの135万7千人となった。その後、日本の経済は、昭和30年から48年の第一次オイルショックまでの間、GDPが年率約10%の高度成長を遂げ、我が国の地域構造にも大きな変化をもたらし、東京、大阪等の大都市圏への人口の集中的な移動が生じた。この結果、東北、九州を中心に約半数の県で人口が減少し、本県の人口も長期にわたり減少が続き、48年には121万4千人となった。しかし、49年からは、オイルショックを契機とした高度成長から安定成長へ移行したことに伴い人口移動が停滞し、本県においては農村工業導入促進法等に基づく就業機会の増加なども加わって人口が増加に転じ、55年には125万人台に回復した。その後、横ばい状態となったが、平成元年以降、社会減少が自然増加を上回ったこと、平成9年以降は自然減少も加わったことから、再び減少傾向となった。平成19年は戦後初めて120万人を割り込み、平成21年には社会減少が自然減少を初めて下回った。人口減少は続き、令和2年の国勢調査では戦後最低の106万8千人となり、令和4年には105万人を下回った。

資料出所：「山形県勢要覧（令和5年刊）」（山形県みらい企画創造部統計企画課）

【図表1：山形県の人口ピラミッド】

【交通】

鉄道は、JR奥羽本線・羽越本線を幹線として、陸羽東線、陸羽西線、仙山線、左沢線、米坂線およびフラワー長井線が連絡している。

平成4年7月に開通した山形新幹線は山形～東京を3時間弱で結び、平成11年12月には新庄まで延伸されたことにより、首都圏とのアクセスが一層改善されている。

国道は、内陸地域を縦貫する13号線と庄内地域を縦貫する7号線を基幹道路として、47号、48号、112号、113号及び286号などが横断している。

高速道路は、山形自動車道が平成3年7月に東北自動車道と直結し、その後、順次整備が進められ、平成13年8月には月山自動車道を経由し、宮城村田JCTから酒田みなとICまでが開通した。また、県内を縦貫する東北中央自動車道は、平成14年9月に山形上山ICから東根IC間が開通して以降、令和3年12月までに南は福島大笹生ICから東根北IC間、北は村山本飯田ICから新庄鮭川IC間が開通した。令和4年内には東根北ICから大石田村山IC間が開通されており、これにより、最上地域が東北・関東圏と高速道路で結ばれた。さらには、日本海沿岸東北自動車道が、平成24年3月にあつみ温泉ICから鶴岡JCT間、令和2年12月には酒田みなとICから遊佐比子IC間が開通し、今後も遊佐鳥海ICまで整備計画されている。

空港は、山形空港（東根市）及び庄内空港（酒田市）の2空港が整備され、国内主要都市と結ばれている。

資料出所：国土交通省東北地方整備局山形河川国道事務所「2023業務概要」

【観光】

山形県は、蔵王、鳥海、西吾妻や出羽三山（羽黒山、月山、湯殿山）などの秀麗な山々に囲まれ、南から連なる米沢、山形、新庄の各盆地と庄内平野を「母なる川」、最上川が流れ、四季折々に表情を変える豊かな美しい自然に恵まれた地域である。また、全国でも有数の温泉地であり、全ての市町村に温泉が湧出する全国唯一の県で、山や溪谷に囲まれた温泉、近代的な大型旅館が立ち並ぶ温泉、湯治の温泉、海沿いの温泉など、様々なタイプの温泉を楽しむことができ、国宝「羽黒山五重塔（鶴岡市）」、「上杉家文書、洛中洛外図屏風（米沢市）」などや俳聖・松尾芭蕉の「奥の細道」で有名な山寺立石寺などの歴史的文化遺産、名所・旧跡など魅力ある観光資源が多数存在している。

山形新幹線沿線には「そば街道」と呼ばれるそば処が多数あり、それぞれの自慢の味を楽しむことができ、日本一の生産量を誇る「さくらんぼ」をはじめとした果物が豊富で、1年を通じて果物狩りを体験することができる。また、東北の代表的な夏祭りの一つの「山形花笠まつり」や260余年の伝統ある「新庄まつり」は全国的にも有名であり、多くの観光客で賑わうところである。なお、「新庄まつり」の山車行事は、平成28年12月に「山・鉾・屋台行事」（全国33件）として山形県内で初めてユネスコ無形文化遺産に登録され、更には、平成30年11月に遊佐町に伝わる小正月行事「アマハゲ」が「来訪神 仮面・仮装の神々」（全国10件）として登録され県内2例目となった。

【経済・雇用動向】

令和4年度の本県経済は、緩やかに持ち直している。

個人消費は、百貨店・スーパー販売額等が前年を上回っていることから、緩やかに持ち直している。生産活動は、電子部品・デバイス等に減産の動きがみられることから、持ち直しのテンポが緩やかになっている。

雇用情勢は、令和4年度の新規求人数は前年度を9.5%上回り、山形県の基幹産業である製造業をはじめ、多くの産業において増加となった。

正社員の有効求人倍率（令和4年度平均）は、1.28倍と前年度平均よりも0.19ポイント上昇した。

有効求人数は、前年度を12.1%上回り、令和4年度全期間で前年同月を上回った。

新規求職申込件数は、年度累計で前年度比0.1%減少となり、多くの月で前年同月を下回った。新規求職者の状況を見ると、離職者、無業者では前年度を下回る月が多かったものの、在職者は多くの月で前年度を上回った。有効求職者数については、多くの月で前年同月を下回った。

有効求人倍率は、令和4年度平均で1.57倍となり、前年度を0.22ポイント上回った。

令和5年3月高校卒業者の就職状況を見ると、県内求人数は令和5年4月末で前年度比14.8%増となり、主要産業別では、建設業（1.0%増）、製造業（17.8%増）、運輸業・郵便業（61.7%増）、卸売業・小売業（6.4%増）、宿泊業・飲食サービス業（39.8%増）、サービス業（17.6%増）で増加し、医療・福祉（1.7%減）で減少となった。

高卒求職者数については、全体で前年度比0.9%減、うち県内希望者数は前年度比2.9%減となった。その結果、県内の求人倍率については3.91倍となり、前年度を0.60ポイント上回った。就職率は99.1%となり、前年度を0.7ポイント下回った。

大学等卒業者の就職率については、大学、短期大学、専修学校は前年度を上回り、高等専門学校においては前年度を下回る結果となった。

令和2年1月24日から感染拡大防止のため講じてきた雇用調整助成金の特例措置（緊急雇用安定助成金は令和2年4月1日から）については、令和3年度も引き続き実施され、「職業対策課雇用調整助成金事務室」、「ハローワークやまがた雇用調整助成金センター」、他ハローワークにおいても専用の相談室を設置するなど、雇用維持に努める事業主を支援してきたが、令和5年3月末をもって終了した。

また、令和2年7月に創設された新型コロナウイルス感染症対応休業支援金・給付金制度についても、「新型コロナウイルス感染症対応休業支援金・給付金集中処理センター」において、休業手当を受け取ることができなかった労働者の支援を行ってきたが、令和5年5月末をもって終了となる。

資料出所：財務省東北財務局山形財務事務所「山形県内経済情勢報告（令和5年4月）」

【図表2：新規求人倍率の推移】

【図表3：産業別・新規求人構成比】

【図表4：有効求人倍率の推移】

【図表5：新規学卒者の就職率の推移】

【各地域の状況】

〈村山地域〉ハローワーク山形・村山・寒河江所管内

【令和4年度有効求人倍率（パートを含む全数）1.52倍〔前年度比+0.24P〕】

村山地域には県内人口の50.1%が集中しており、県内人口のほぼ半数を占めている。これは、地域別市町村民所得にも表れており、村山地域は県全体の51.8%と半数を占めている。

また、事業所数では県全体の47.8%、製造品出荷額等では45.9%、年間商品販売額で61.3%を占め、県経済の中心地域となっている。

経済活動別にみると、商業、サービス業の集積が高い特徴がある。特に、年間商品販売額が県全体の販売額のほぼ6割を占めていることや、卸売・小売業と金融・保険業などの割合が他の地域と比較して高いことから、この地域が県商業の中心地域であることを示している。

令和4年度における年間新規求人数（パートを含む全数）は県全体の51.1%、新規求職申込件数（同）は51.5%を占めており、県内求人・求職の約半分を担っている。

〈置賜地域〉ハローワーク米沢・長井所管内

【令和4年度有効求人倍率（同）1.55倍〔同+0.31P〕】

置賜地域の人口は、県内のほぼ2割を占めている。

産業別総生産構成比をみると、他の地域と比較して製造業の占める割合が33.2%と高く、製造品出荷額等は県全体の28.7%を占め、情報通信機械器具が製造品出荷額の約3割を占めている。一方、商業については、商店数、従業者数、年間商品販売額のすべてにおいて、庄内地域に次ぐ3番目の規模にとどまっており、製造業とは対照をなしている。

令和4年度における年間新規求人数（同）は、県全体の17.2%、新規求職申込件数（同）は16.8%を占めている。

〈庄内地域〉ハローワーク酒田・鶴岡所管内

【令和4年度有効求人倍率（同）1.77倍〔同+0.11P〕】

庄内地域の人口は、村山地域に次いで多く、面積がほぼ等しい置賜地域の約1.3倍となっている。

経済規模では、製品出荷額等において県内比22.3%で、村山地域、置賜地域に次ぐ3番目の規模となっているが、年間商品販売額において、村山地域に次ぐ2番目の規模となっている。

この地域の特徴としては、電子部品・デバイス・電子回路がこの地域の製造品出荷額の43.9%を占めるとともに、県内で最大の出荷額となっている。また、食料・飲料等、化学が1割超を占めている。

令和4年度における年間新規求人数（同）は県全体の26.8%、新規求職申込件数（同）は25.1%を占めている。

〈最上地域〉ハローワーク新庄所管内

【令和4年度有効求人倍率（同）1.25倍〔同+0.15P〕】

最上地域の人口は、県内の比率では6.5%と最も小さく、経済の規模についても最も小規模なものとなっている。

農業、林業などの第一次産業の就業者数割合が県内で最も高い特徴がある。また、産業別の総生産構成比をみると、農林水産業、建設業、保健衛生・社会事業の占める割合は、他の地域と比較して高い一方、製造業などの占める割合は比較的低いものとなっている。

令和4年度における年間新規求人数（同）は県全体の4.9%、新規求職申込件数（同）は6.6%となっている。

【地域別主要指標】

区 分	就業者数 (千人)	構成比 (%)	事業所数	構成比 (%)	製造品 出荷額等 (億円)	構成比 (%)	年間商品 販売額 (億円)	構成比 (%)
県 計	562	100.0	55,778	100.0	28,323	100.0	25,881	100.0
村山地域	280	49.7	26,647	47.8	12,996	45.9	15,858	61.3
置賜地域	107	19.1	10,905	19.6	8,140	28.7	3,419	13.2
庄内地域	138	24.6	14,104	25.3	6,312	22.3	5,473	21.1
最上地域	37	6.7	4,122	7.4	875	3.1	1,131	4.4

資料出所：就業者数：「令和2年国勢調査（令和2年10月1日現在）」（総務省統計局）

事業所数：「平成28年経済センサス-活動調査」（山形県統計企画課）

製造品出荷額等：「令和3年経済センサス-活動調査」（山形県統計企画課）

年間商品販売額：「平成28年山形県の商業 平成28年経済センサス-活動調査」
（山形県統計企画課）

市町村勢：「山形県勢要覧（令和5年刊）」（山形県統計企画課）

図表1 山形県の人口ピラミッド

令和4年10月1日現在

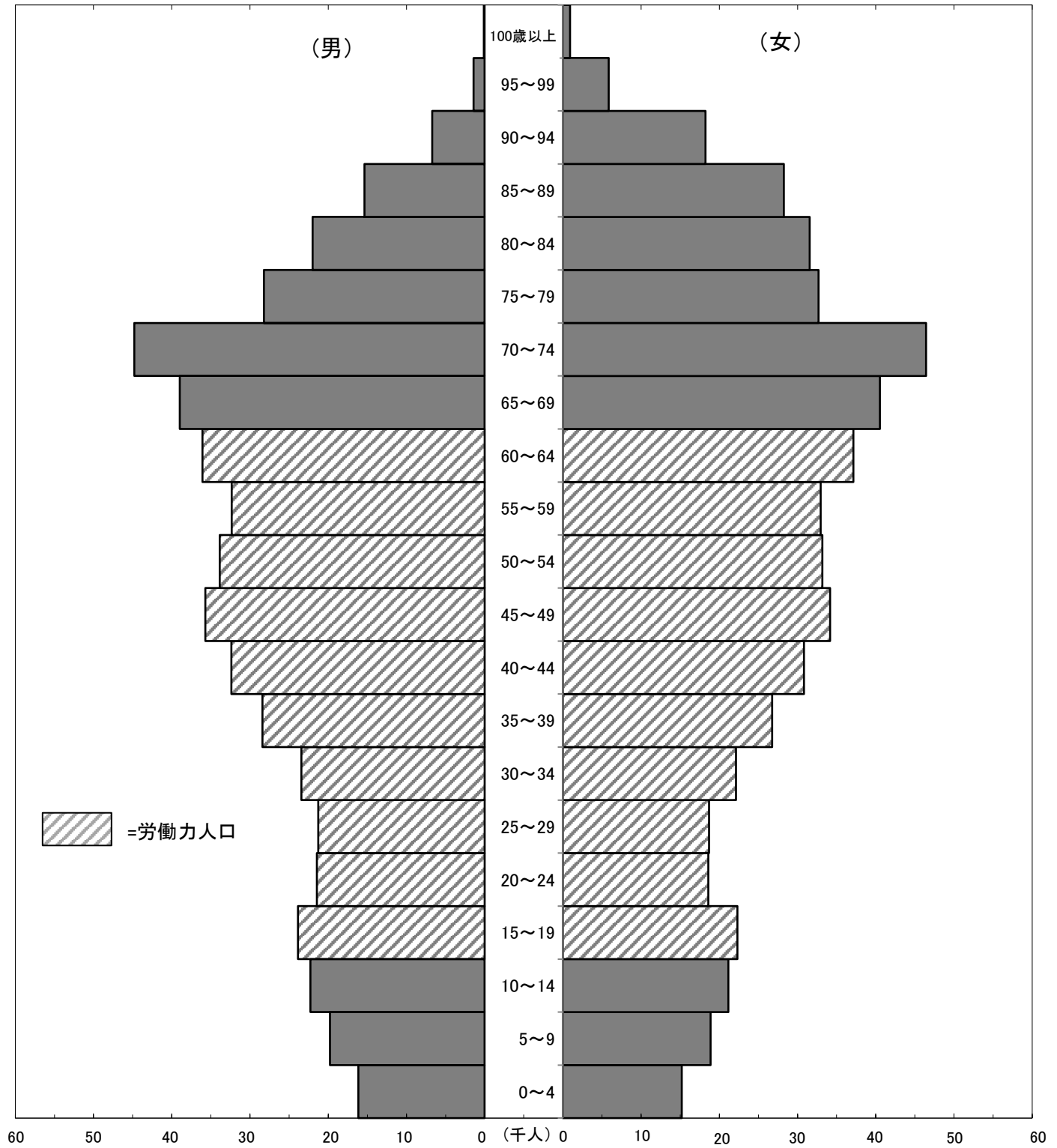

年齢階級別人口

単位;年齢=歳、人口=人

年齢階級	0～14	15～19	20～24	25～29	30～34	35～39	40～44	45～49	50～54	55～59	60～64	65歳以上
男	58,199	23,866	21,450	21,274	23,428	28,408	32,381	35,709	33,870	32,339	36,077	157,555
女	55,237	22,311	18,592	18,686	22,131	26,756	30,821	34,161	33,172	32,956	37,139	204,453
合計	113,436	46,177	40,042	39,960	45,559	55,164	63,202	69,870	67,042	65,295	73,216	362,008

(年齢不詳数は含まれてない)

資料:山形県勢要覧(令和5年刊)(山形県企画振興部統計企画課)

図表2 新規求人倍率の推移(学卒を除きパートタイムを含む全数)(原数値)

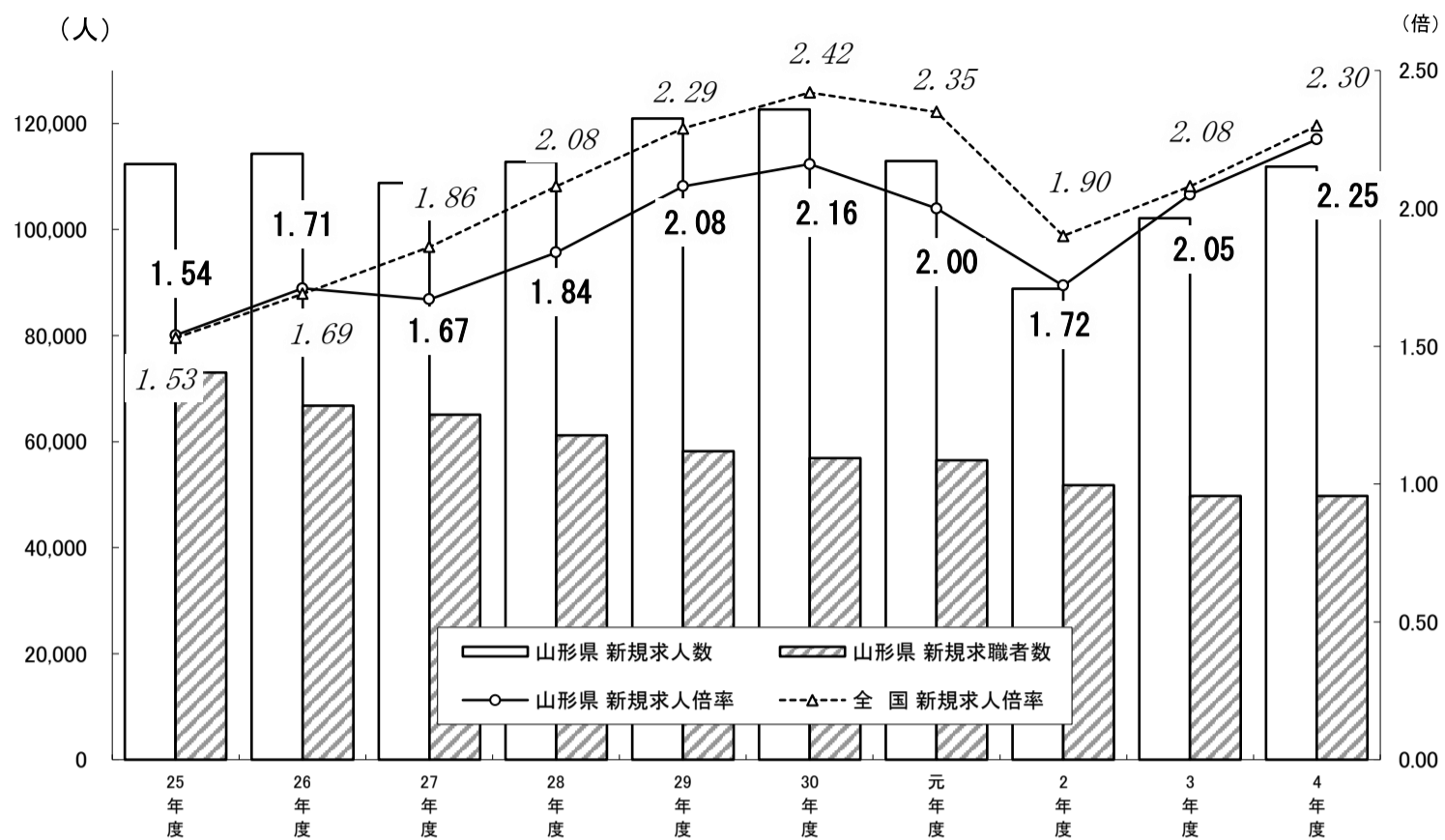

単位: 求人・求職者数=人、倍率=倍

区分	25年度	26年度	27年度	28年度	29年度	30年度	元年度	2年度	3年度	4年度
山形県 新規求人数	112,333	114,331	108,779	112,768	120,921	122,624	112,936	88,871	102,176	111,882
山形県 新規求職者数	73,055	66,813	65,091	61,197	58,205	56,890	56,510	51,805	49,780	49,719
山形県 新規求人倍率	1.54	1.71	1.67	1.84	2.08	2.16	2.00	1.72	2.05	2.25
全国 新規求人倍率	1.53	1.69	1.86	2.08	2.29	2.42	2.35	1.90	2.08	2.30

図表3 産業別・新規求人の構成比(学卒を除きパートタイムを含む一般)

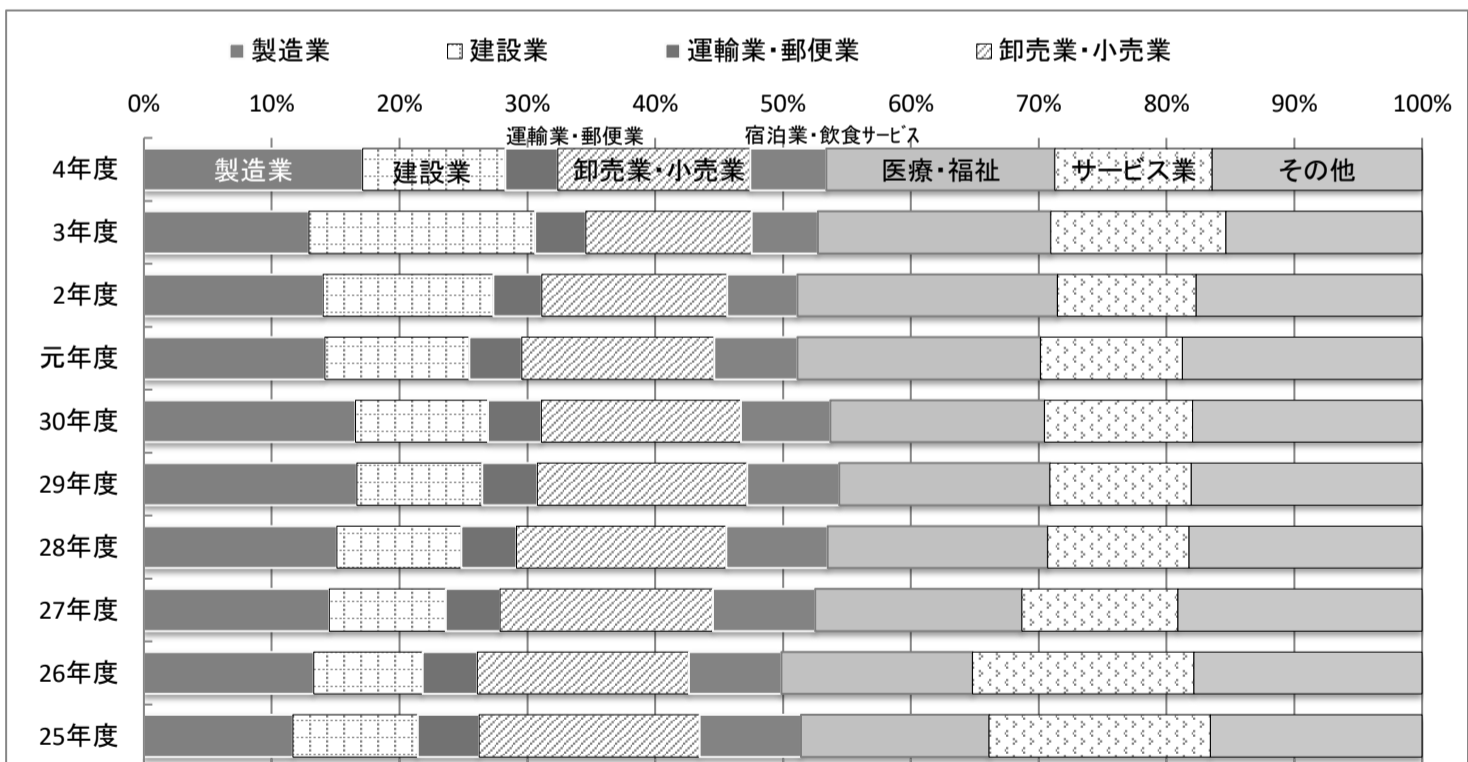

単位: 人

区分	25年度	26年度	27年度	28年度	29年度	30年度	元年度	2年度	3年度	4年度
製造業	13,104	15,202	15,761	17,011	20,151	20,287	16,007	12,457	18,085	19,146
建設業	10,946	9,721	9,939	10,976	11,843	12,739	12,764	11,827	13,188	12,495
運輸業・郵便業	5,394	4,902	4,610	4,879	5,233	5,113	4,628	3,377	4,037	4,600
卸売業・小売業	19,389	18,931	18,102	18,506	19,860	19,158	16,977	12,885	13,283	16,827
宿泊業・飲食サービス業	8,908	8,245	8,725	8,936	8,680	8,554	7,355	4,887	5,279	6,667
医療・福祉	16,535	17,128	17,593	19,443	19,930	20,559	21,494	18,082	18,632	19,989
サービス業	19,446	19,789	13,250	12,468	13,375	14,179	12,516	9,651	13,975	13,793
その他	18,611	20,413	20,799	20,549	21,849	22,035	21,195	15,705	15,697	18,365

図表4 有効求人倍率の推移(学卒を除きパートタイムを含む全数)(原数値)

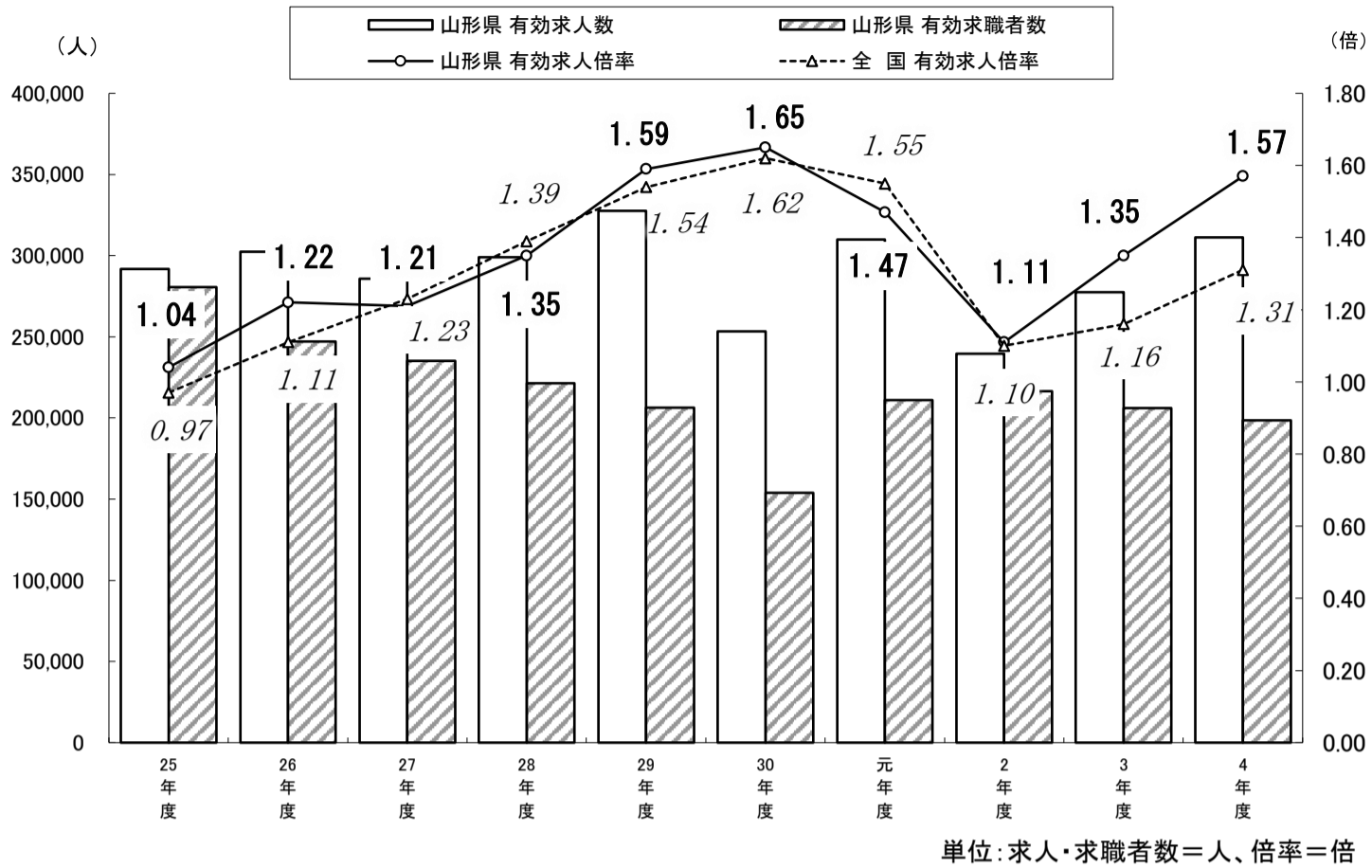

単位: 求人・求職者数=人、倍率=倍

区分	25年度	26年度	27年度	28年度	29年度	30年度	元年度	2年度	3年度	4年度	
山形県	有効求人人数	291,812	302,360	285,727	298,975	327,635	253,329	309,867	239,576	277,523	311,144
	有効求職者数	280,611	247,133	235,199	221,390	206,307	153,934	211,049	216,462	205,980	198,456
	有効求人倍率	1.04	1.22	1.21	1.35	1.59	1.65	1.47	1.11	1.35	1.57
全国	有効求人倍率	0.97	1.11	1.23	1.39	1.54	1.62	1.55	1.10	1.16	1.31

図表5 新規学卒者の就職率の推移

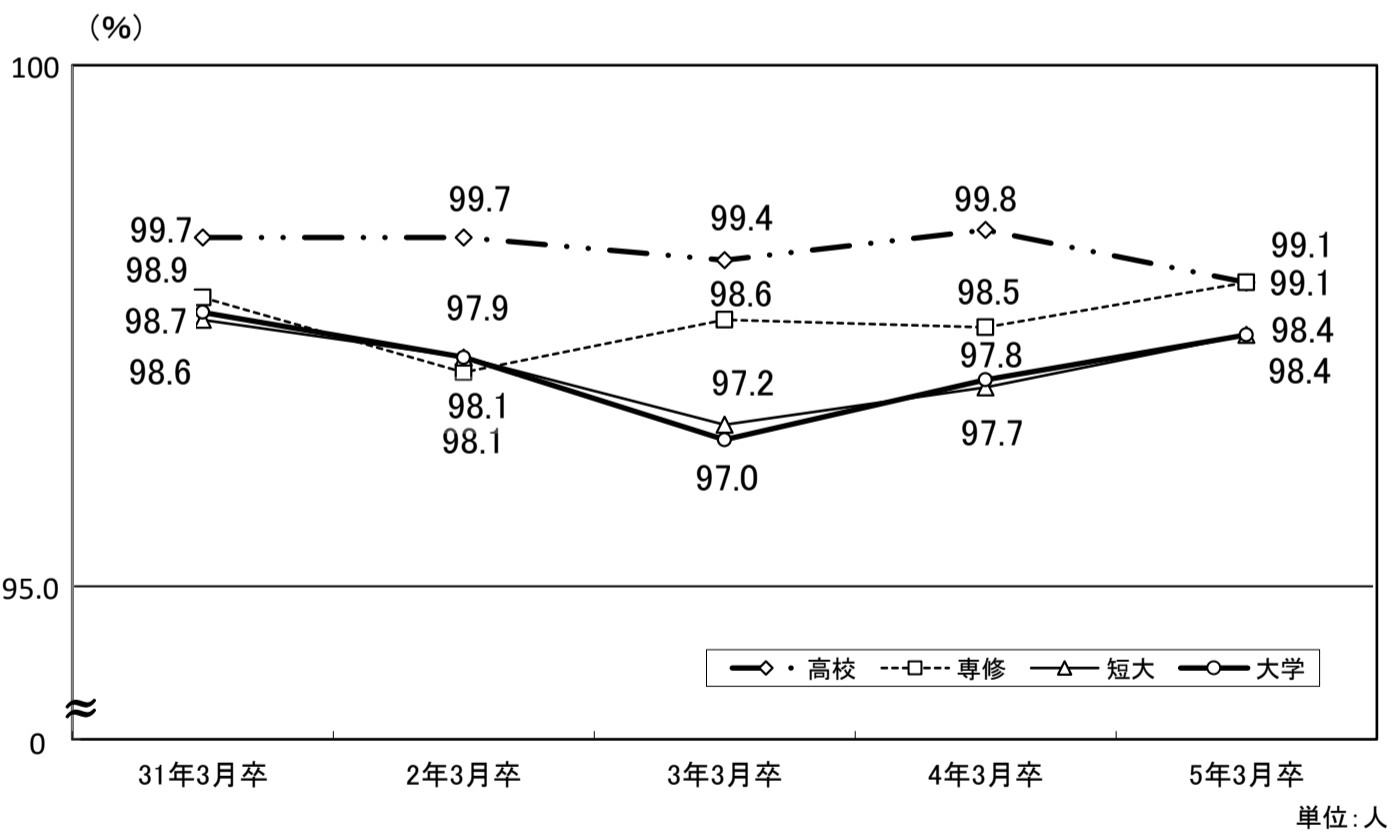

単位: 人

区分	31年3月卒		2年3月卒		3年3月卒		4年3月卒		5年3月卒	
	求職者数	就職者数	求職者数	就職者数	求職者数	就職者数	求職者数	就職者数	求職者数	就職者数
高等学校	2,719	2,710	2,524	2,516	2,356	2,343	2,054	2,050	2,036	2,018
専修学校	554	548	518	507	490	483	541	533	533	528
短期大学	435	429	420	412	425	413	386	377	312	307
大学	1,734	1,712	1,825	1,791	1,708	1,657	1,766	1,728	1,779	1,751

2 山形労働局職業安定行政組織

(令和4年4月1日現在)

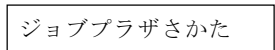
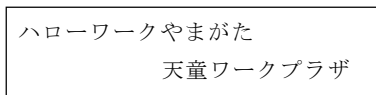
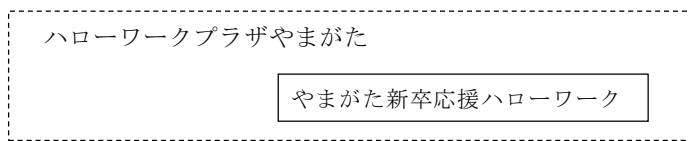
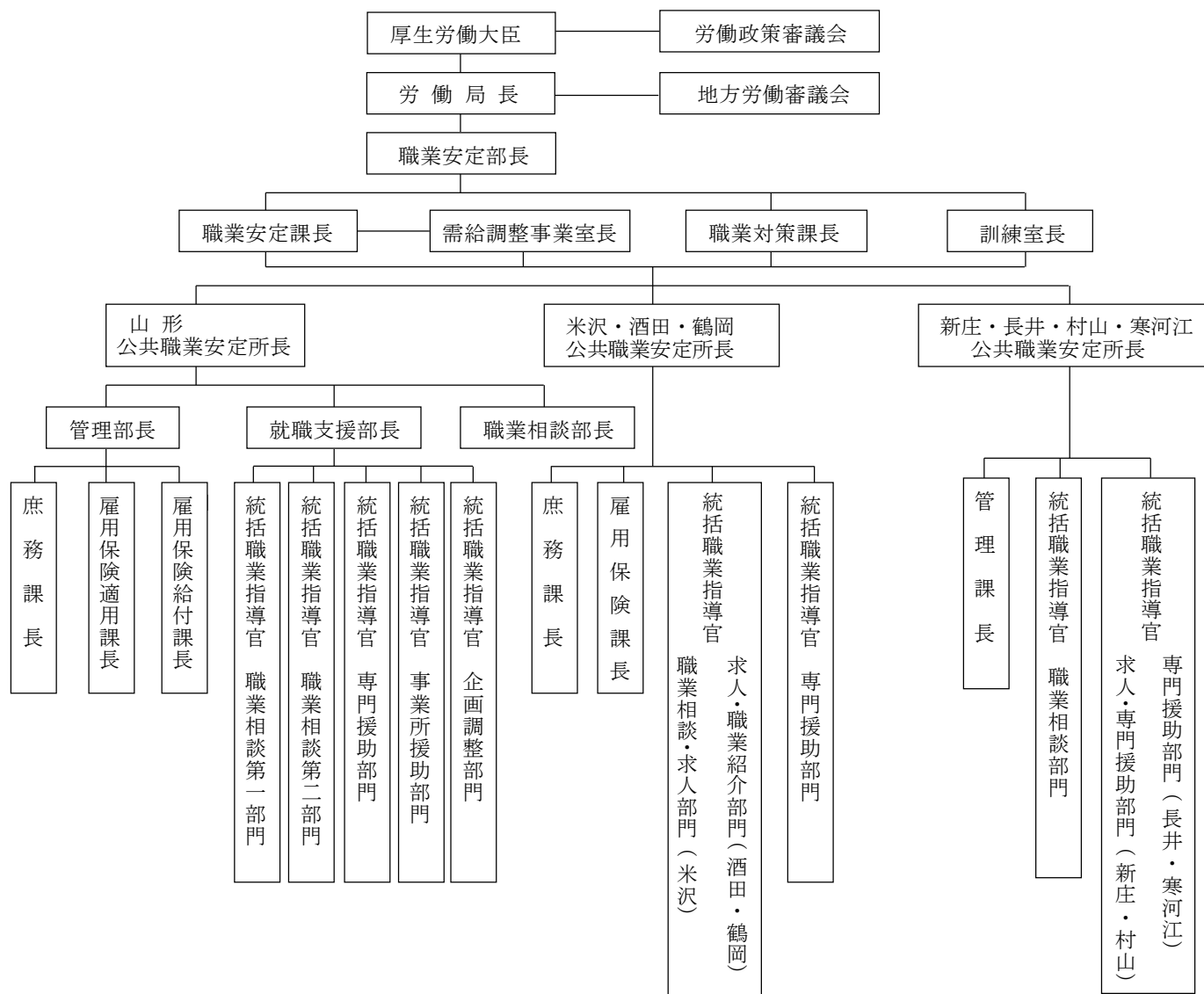

3 山形労働局職業安定部組織

(令和4年4月1日現在)

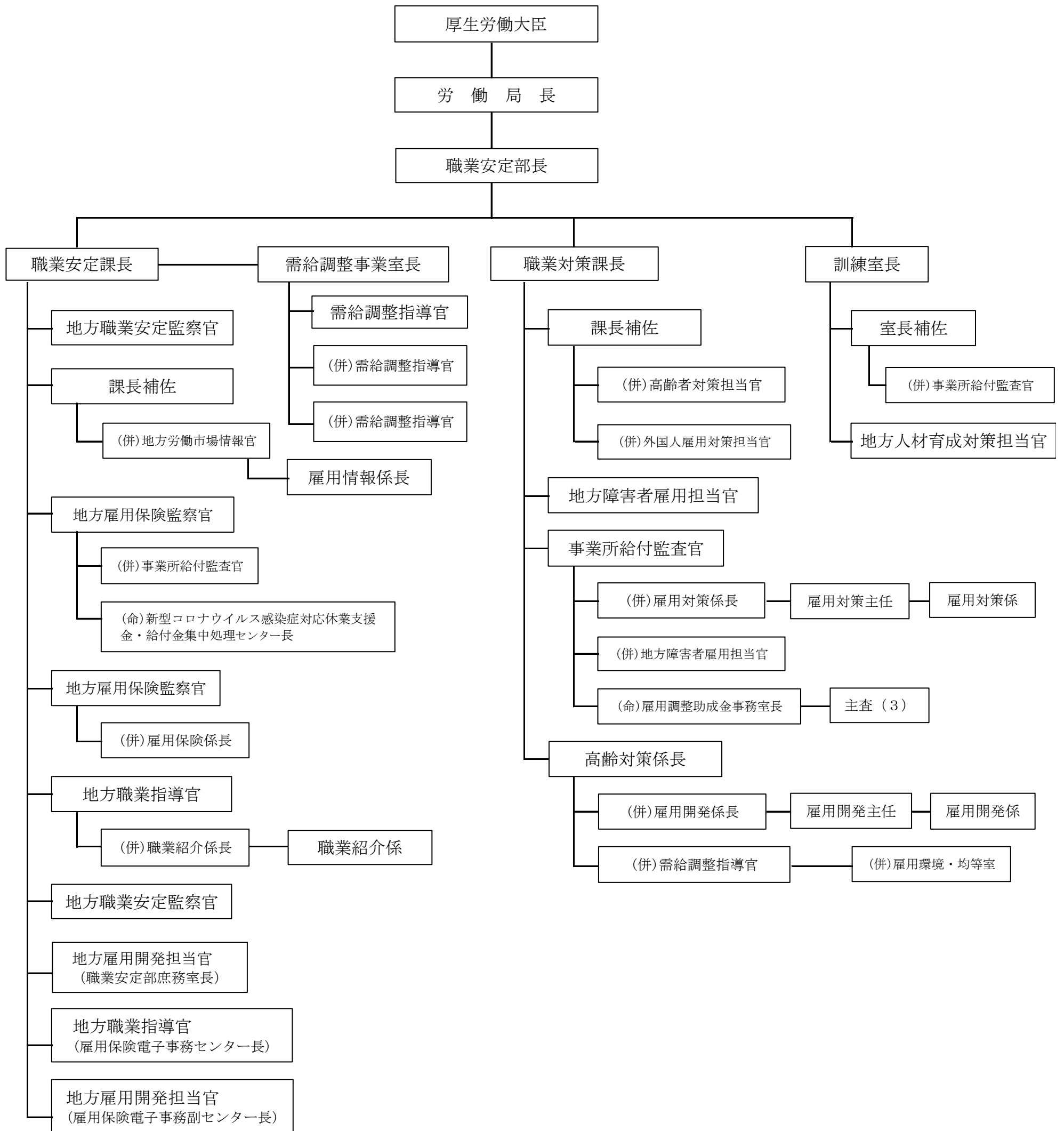

4 公共職業安定所一覽

(令和4年4月1現在)

名 称	所 在 地 電 話 番 号	管 轄 地 域 (面積 Km ²)	
ハローワーク山 形	山形市桜町二丁目6-13 023(684)1521	3市 2町	山形市・上山市・天童市 東村山郡 [山辺町・中山町] (827.85)
ハローワーク米 沢	米沢市金池三丁目1-39 米沢地方合同庁舎内 0238(22)8155	2市 2町	米沢市・南陽市 東置賜郡 [高畠町・川西町] (1,055.89)
ハローワーク酒 田	酒田市上安町一丁目6-6 0234(27)3111	1市 2町	酒田市 東田川郡 [庄内町] 飽海郡 [遊佐町] (1,060.54)
ハローワーク鶴 岡	鶴岡市馬場町2-12 鶴岡第2合同庁舎1F 0235(25)2501	1市 1町	鶴岡市 東田川郡 [三川町] (1,344.73)
ハローワーク新 庄	新庄市東谷地田町6-4 新庄合同庁舎内 0233(22)8609	1市 4町 3村	新庄市 最上郡 [舟形町・真室川町・金山町・ 最上町・大蔵村・戸沢村・鮭川村] (1,803.23)
ハローワーク長 井	長井市幸町15-5 0238(84)8609	1市 3町	長井市 西置賜郡 [白鷹町・飯豊町・小国町] (1,439.35)
ハローワーク村 山	村山市楯岡五日町14-30 0237(55)8609	3市 1町	村山市・尾花沢市・東根市 北村山郡 [大石田町] (855.99)
ハローワーク寒河江	寒河江市大字西根字石川西340 0237(86)4221	1市 4町	寒河江市 西村山郡 [大江町・朝日町・西川町・ 河北町] (935.56)
計 8 所		1 3 市 1 9 町 3 村 (9,323.15)	

面積に係る資料出所：「山形県勢要覧（令和4年刊）」（山形県みらい企画創造部統計企画課）

5 公共職業能力開発施設一覽

(令和4年4月1日現在)

区分	施設名	所在地 電話番号	訓練科名	定員								計		
				専門課程	普通課程			短期課程						
					2年	1年	2年	2か月	3か月	4か月	6か月		1年	その他
山形県立	産業技術短期大学校	山形市松栄二丁目2-1 023(643)8431	デジタルエンジニアリング科	10									10	
			メカトロニクス科	20										20
			知能電子システム科	30										30
			情報システム科	20										20
			建築環境システム科	20										20
			土木エンジニアリング科	20										20
			産業技術専攻科(1年)	10										10
			小計 7 科	130										130
	産業技術短期大学校庄内校	酒田市京田三丁目57-4 0234(31)2300	生産エンジニアリング科	20									20	
			情報通信システム科	20									20	
			I T会計ビジネス科	20									20	
			小計 3 科	60									60	
	県立職業能力開発短期大学校合計				190								190	
山形職業能力開発専門学校	山形市松栄二丁目2-1 023(644)9227	自動車科(高卒)			25							25		
		建設技術科(中卒)			20							20		
		小計 2 科			45							45		
庄内職業能力開発センター	酒田市京田三丁目57-4 0234(31)2700	金属技術科							20			20		
		小計 1 科							20			20		
県立職業能力開発校合計						45				20		65		
県立校総合計 4 施設 13 科				190		45				20		255		
(独法人) 雇用 高齢 支援 機構 ・ 障害 ・ 求職者	山形職業能力開発促進センター	山形市大字漆山1954 023(686)2225	※CAD・NCものづくり科(導入訓練付き)						36			36		
			※NCオペレーション科 企業実習付きコース(導入訓練付き)						30			30		
			溶接施工科						30			30		
			電気設備技術科(導入訓練付き)						60			60		
			※建築CAD施工科						72			72		
			福祉住環境サービス科						30			30		
			小計 6 科						258			258		
合 計								258			258			
合 計 5 施設 19 科				190		45			258	20		513		

※印は、令和4年4月1日より学科名変更

6 公共職業安定所別学校数

(令和4年4月1日現在)

安定所別	中学校	高等学校				国立高等 専門学校	短期大学	大学
		計	26条	27条	33条の2			
山形	31(6)	24(7)		15(3)	9(4)		2	4
米沢	13(1)	10(1)		7(1)	3		1	1 * 1
酒田	11(1)	7(1)	1(1)	6				1
鶴岡	13(1)	10(2)	2(2)	3	5	1		* 1
新庄	13(1)	5(1)	1(1)	2	2			
長井	6	6(1)	1(1)	4	1			
村山	12(1)	4(1)		4(1)				
寒河江	7	4		3	1			
計	106(11)	70(14)	5(5)	44(5)	21(4)	1	3	6

(注) () は特殊学校で内数 *は大学の学部

○ 33条の2の学校名(分校・特殊学校を除く)

・高校

(山形) 山形工業高校 山形市立商業高校 山形明正高校 天童高校 創学館
 (米沢) 米沢商業高校 米沢工業高校 置賜農業高校
 (鶴岡) 鶴岡工業高校 庄内農業高校 加茂水産高校 羽黒高校 鶴岡東高校
 (新庄) 新庄神室産業高校 新庄南高校
 (長井) 長井工業高校
 (寒河江) 寒河江工業高校

・高専

鶴岡工業高等専門学校(鶴岡)

・短大

東北文教大学短期大学部(山形) 羽陽学園短期大学(山形) 米沢女子短期大学(米沢)

・大学

山形大学[人文社会科・地域教育文化・理・医・工・農](山形・米沢・鶴岡)
 東北芸術工科大学[芸術・デザイン工](山形)
 県立保健医療大学[保健医療](山形)
 東北文教大学[人間科](山形)
 米沢栄養大学[健康栄養](米沢)
 東北公益文科大学[公益](酒田)

【A 職業紹介関係】

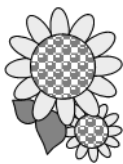

I 職業紹介状況 (新規学卒者を除く)



1 一般職業紹介業務主標 (パートタイムを含む)

一般とは、常用+臨時・季節「以下同様」

年度・月	項目	① 新規求人数			② 月間有効求人数			③ 新規求職申込件数			④③のうち 雇用保険 受給者 以下(受給者)
		一般	常用	臨・時 季・節	一般	常用	臨・時 季・節	一般	常用	臨・時 季・節	
3	4	8,318	7,620	698	21,782	20,131	1,651	5,907	5,773	134	1,884
4	月	9,447	8,570	877	24,721	22,822	1,899	5,807	5,668	139	1,750
対前年同月比		13.6	12.5	25.6	13.5	13.4	15.0	▲ 1.7	▲ 1.8	3.7	▲ 7.1
3	5	7,352	6,408	944	21,440	19,479	1,961	4,009	3,868	141	1,060
4	月	8,972	8,076	896	25,454	23,333	2,121	4,213	4,096	117	1,067
対前年同月比		22.0	26.0	▲ 5.1	18.7	19.8	8.2	5.1	5.9	▲ 17.0	0.7
3	6	8,288	7,368	920	21,575	19,550	2,025	3,945	3,897	48	952
4	月	9,464	8,712	752	26,014	23,815	2,199	3,698	3,652	46	813
対前年同月比		14.2	18.2	▲ 18.3	20.6	21.8	8.6	▲ 6.3	▲ 6.3	▲ 4.2	▲ 14.6
3	7	8,310	7,504	806	21,635	19,656	1,979	3,658	3,620	38	922
4	月	9,328	8,452	876	25,756	23,598	2,158	3,529	3,502	27	830
対前年同月比		12.3	12.6	8.7	19.0	20.1	9.0	▲ 3.5	▲ 3.3	▲ 28.9	▲ 10.0
3	8	8,006	7,235	771	22,322	20,364	1,958	3,695	3,670	25	870
4	月	9,332	8,706	626	26,465	24,505	1,960	3,618	3,582	36	846
対前年同月比		16.6	20.3	▲ 18.8	18.6	20.3	0.1	▲ 2.1	▲ 2.4	44.0	▲ 2.8
3	9	8,963	7,880	1,083	23,542	21,325	2,217	4,066	4,017	49	926
4	月	9,460	8,809	651	26,501	24,669	1,832	3,848	3,811	37	817
対前年同月比		5.5	11.8	▲ 39.9	12.6	15.7	▲ 17.4	▲ 5.4	▲ 5.1	▲ 24.5	▲ 11.8
3	10	8,902	8,116	786	23,862	21,693	2,169	4,209	4,154	55	989
4	月	9,835	9,001	834	26,881	25,068	1,813	3,818	3,771	47	970
対前年同月比		10.5	10.9	6.1	12.7	15.6	▲ 16.4	▲ 9.3	▲ 9.2	▲ 14.5	▲ 1.9
3	11	8,229	7,330	899	23,995	21,646	2,349	3,827	3,736	91	842
4	月	8,801	7,643	1,158	26,106	23,847	2,259	3,417	3,336	81	757
対前年同月比		7.0	4.3	28.8	8.8	10.2	▲ 3.8	▲ 10.7	▲ 10.7	▲ 11.0	▲ 10.1
3	12	8,107	7,292	815	23,327	21,223	2,104	3,459	3,165	294	684
4	月	8,490	7,790	700	25,274	22,982	2,292	3,285	3,002	283	703
対前年同月比		4.7	6.8	▲ 14.1	8.3	8.3	8.9	▲ 5.0	▲ 5.2	▲ 3.7	2.8
3	1	9,516	8,649	867	24,099	22,116	1,983	4,301	4,104	197	962
4	月	9,754	9,019	735	25,383	23,433	1,950	4,361	4,216	145	937
対前年同月比		2.5	4.3	▲ 15.2	5.3	6.0	▲ 1.7	1.4	2.7	▲ 26.4	▲ 2.6
3	2	8,547	7,880	667	24,480	22,501	1,979	3,942	3,900	42	709
4	月	9,595	9,085	510	26,105	24,621	1,484	5,300	5,250	50	859
対前年同月比		12.3	15.3	▲ 23.5	6.6	9.4	▲ 25.0	34.4	34.6	19.0	21.2
3	3	9,638	8,814	824	25,464	23,453	2,011	4,762	4,689	73	892
4	月	9,404	8,727	677	26,484	24,890	1,594	4,825	4,762	63	870
対前年同月比		▲ 2.4	▲ 1.0	▲ 17.8	4.0	6.1	▲ 20.7	1.3	1.6	▲ 13.7	▲ 2.5
3	合	102,176	92,096	10,080	277,523	253,137	24,386	49,780	48,593	1,187	11,692
4	計	111,882	102,590	9,292	311,144	287,583	23,561	49,719	48,648	1,071	11,219
対前年度比		9.5	11.4	▲ 7.8	12.1	13.6	▲ 3.4	▲ 0.1	0.1	▲ 9.8	▲ 4.0

⑤ ③のうち中高年者の 新規求職申込件数			⑥ 月間有効求職者数			⑦ ⑥のうち 保受給者	⑧ ⑥のうち中高年者の 有効求職者数			⑨ 紹介件数			⑩ ⑨のうち 保受給者
一般	常用	臨・時 季・節	一般	常用	臨・時 季・節		一般	常用	臨・時 季・節	一般	常用	臨・時 季・節	
3,428	3,319	109	19,546	19,286	260	6,155	10,927	10,734	193	5,348	4,985	363	1,199
3,349	3,242	107	18,076	17,822	254	5,534	10,035	9,851	184	4,538	4,242	296	1,054
▲ 2.3	▲ 2.3	▲ 1.8	▲ 7.5	▲ 7.6	▲ 2.3	▲ 10.1	▲ 8.2	▲ 8.2	▲ 4.7	▲ 15.1	▲ 14.9	▲ 18.5	▲ 12.1
2,065	1,950	115	18,709	18,417	292	6,346	10,492	10,267	225	4,405	4,030	375	1,109
2,120	2,030	90	18,155	17,864	291	5,893	9,947	9,730	217	4,037	3,740	297	985
2.7	4.1	▲ 21.7	▲ 3.0	▲ 3.0	▲ 0.3	▲ 7.1	▲ 5.2	▲ 5.2	▲ 3.6	▲ 8.4	▲ 7.2	▲ 20.8	▲ 11.2
1,961	1,928	33	18,039	17,728	311	6,488	10,021	9,781	240	4,701	4,311	390	1,258
1,842	1,809	33	17,544	17,219	325	5,880	9,547	9,298	249	3,897	3,622	275	954
▲ 6.1	▲ 6.2	0.0	▲ 2.7	▲ 2.9	4.5	▲ 9.4	▲ 4.7	▲ 4.9	3.8	▲ 17.1	▲ 16.0	▲ 29.5	▲ 24.2
1,804	1,778	26	16,747	16,543	204	6,250	9,001	8,861	140	4,048	3,763	285	1,038
1,761	1,749	12	16,281	16,084	197	5,776	8,623	8,490	133	3,699	3,380	319	969
▲ 2.4	▲ 1.6	▲ 53.8	▲ 2.8	▲ 2.8	▲ 3.4	▲ 7.6	▲ 4.2	▲ 4.2	▲ 5.0	▲ 8.6	▲ 10.2	11.9	▲ 6.6
1,779	1,761	18	16,546	16,427	119	6,090	8,800	8,723	77	3,942	3,663	279	960
1,732	1,715	17	15,935	15,809	126	5,741	8,341	8,271	70	3,773	3,521	252	917
▲ 2.6	▲ 2.6	▲ 5.6	▲ 3.7	▲ 3.8	5.9	▲ 5.7	▲ 5.2	▲ 5.2	▲ 9.1	▲ 4.3	▲ 3.9	▲ 9.7	▲ 4.5
1,988	1,957	31	16,754	16,626	128	5,948	8,858	8,776	82	4,572	4,260	312	1,122
1,861	1,834	27	15,935	15,813	122	5,531	8,287	8,219	68	3,922	3,672	250	997
▲ 6.4	▲ 6.3	▲ 12.9	▲ 4.9	▲ 4.9	▲ 4.7	▲ 7.0	▲ 6.4	▲ 6.3	▲ 17.1	▲ 14.2	▲ 13.8	▲ 19.9	▲ 11.1
2,074	2,038	36	17,053	16,914	139	5,671	9,059	8,975	84	4,607	4,261	346	1,147
1,891	1,859	32	15,984	15,859	125	5,386	8,266	8,195	71	3,642	3,387	255	941
▲ 8.8	▲ 8.8	▲ 11.1	▲ 6.3	▲ 6.2	▲ 10.1	▲ 5.0	▲ 8.8	▲ 8.7	▲ 15.5	▲ 20.9	▲ 20.5	▲ 26.3	▲ 18.0
1,938	1,882	56	16,908	16,711	197	5,296	9,003	8,883	120	4,284	3,747	537	1,030
1,751	1,693	58	15,418	15,248	170	5,027	8,000	7,889	111	3,270	2,969	301	872
▲ 9.6	▲ 10.0	3.6	▲ 8.8	▲ 8.8	▲ 13.7	▲ 5.1	▲ 11.1	▲ 11.2	▲ 7.5	▲ 23.7	▲ 20.8	▲ 43.9	▲ 15.3
1,823	1,579	244	16,052	15,640	412	4,979	8,621	8,303	318	3,237	2,863	374	746
1,787	1,560	227	14,566	14,185	381	4,661	7,694	7,405	289	2,786	2,431	355	712
▲ 2.0	▲ 1.2	▲ 7.0	▲ 9.3	▲ 9.3	▲ 7.5	▲ 6.4	▲ 10.8	▲ 10.8	▲ 9.1	▲ 13.9	▲ 15.1	▲ 5.1	▲ 4.6
2,162	2,017	145	16,027	15,602	425	5,128	8,522	8,210	312	3,968	3,622	346	903
2,251	2,139	112	15,121	14,760	361	4,771	7,958	7,693	265	3,644	3,363	281	753
4.1	6.0	▲ 22.8	▲ 5.7	▲ 5.4	▲ 15.1	▲ 7.0	▲ 6.6	▲ 6.3	▲ 15.1	▲ 8.2	▲ 7.2	▲ 18.8	▲ 16.6
1,920	1,892	28	16,283	15,844	439	4,961	8,633	8,291	342	4,850	4,576	274	995
2,904	2,877	27	17,120	16,695	425	4,863	9,282	8,964	318	6,010	5,728	282	1,021
51.3	52.1	▲ 3.6	5.1	5.4	▲ 3.2	▲ 2.0	7.5	8.1	▲ 7.0	23.9	25.2	2.9	2.6
2,478	2,425	53	17,316	16,992	324	4,985	9,198	8,966	232	5,476	5,166	310	1,077
2,580	2,539	41	18,321	18,043	278	4,967	9,994	9,808	186	5,769	5,487	282	1,029
4.1	4.7	▲ 22.6	5.8	6.2	▲ 14.2	▲ 0.4	8.7	9.4	▲ 19.8	5.4	6.2	▲ 9.0	▲ 4.5
25,420	24,526	894	205,980	202,730	3,250	68,297	111,135	108,770	2,365	53,438	49,247	4,191	12,584
25,829	25,046	783	198,456	195,401	3,055	64,030	105,974	103,813	2,161	48,987	45,542	3,445	11,204
1.6	2.1	▲ 12.4	▲ 3.7	▲ 3.6	▲ 6.0	▲ 6.2	▲ 4.6	▲ 4.6	▲ 8.6	▲ 8.3	▲ 7.5	▲ 17.8	▲ 11.0

項目 年度・月		① 就職件数			② ①のうち県内就職件数			③ ①のうち県外就職件数			④ ①のうち 保受給者	⑤ ①うち中高年齢者の就職件数		
		一般	常用	臨時・ 季節	一般	常用	臨時・ 季節	一般	常用	臨時・ 季節		一般	常用	臨時・ 季節
3	4	1,880	1,733	147	1,765	1,636	129	115	97	18	484	910	821	89
4	月	1,778	1,648	130	1,673	1,558	115	105	90	15	440	909	824	85
対前年同月比		▲ 5.4	▲ 4.9	▲ 11.6	▲ 5.2	▲ 4.8	▲ 10.9	▲ 8.7	▲ 7.2	▲ 16.7	▲ 9.1	▲ 0.1	0.4	▲ 4.5
3	5	1,577	1,428	149	1,487	1,347	140	90	81	9	449	760	669	91
4	月	1,592	1,465	127	1,482	1,365	117	110	100	10	468	790	711	79
対前年同月比		1.0	2.6	▲ 14.8	▲ 0.3	1.3	▲ 16.4	22.2	23.5	11.1	4.2	3.9	6.3	▲ 13.2
3	6	1,790	1,556	234	1,702	1,480	222	88	76	12	511	886	732	154
4	月	1,772	1,588	184	1,676	1,508	168	96	80	16	489	832	711	121
対前年同月比		▲ 1.0	2.1	▲ 21.4	▲ 1.5	1.9	▲ 24.3	9.1	5.3	33.3	▲ 4.3	▲ 6.1	▲ 2.9	▲ 21.4
3	7	1,481	1,338	143	1,371	1,241	130	110	97	13	450	683	594	89
4	月	1,417	1,276	141	1,302	1,175	127	115	101	14	432	645	561	84
対前年同月比		▲ 4.3	▲ 4.6	▲ 1.4	▲ 5.0	▲ 5.3	▲ 2.3	4.5	4.1	7.7	▲ 4.0	▲ 5.6	▲ 5.6	▲ 5.6
3	8	1,342	1,214	128	1,245	1,141	104	97	73	24	381	605	529	76
4	月	1,391	1,243	148	1,299	1,164	135	92	79	13	431	681	575	106
対前年同月比		3.7	2.4	15.6	4.3	2.0	29.8	▲ 5.2	8.2	▲ 45.8	13.1	12.6	8.7	39.5
3	9	1,628	1,431	197	1,531	1,355	176	97	76	21	464	725	601	124
4	月	1,565	1,426	139	1,476	1,349	127	89	77	12	437	771	682	89
対前年同月比		▲ 3.9	▲ 0.3	▲ 29.4	▲ 3.6	▲ 0.4	▲ 27.8	▲ 8.2	1.3	▲ 42.9	▲ 5.8	6.3	13.5	▲ 28.2
3	10	1,560	1,401	159	1,473	1,330	143	87	71	16	465	746	645	101
4	月	1,461	1,343	118	1,370	1,261	109	91	82	9	427	720	644	76
対前年同月比		▲ 6.3	▲ 4.1	▲ 25.8	▲ 7.0	▲ 5.2	▲ 23.8	4.6	15.5	▲ 43.8	▲ 8.2	▲ 3.5	▲ 0.2	▲ 24.8
3	11	1,519	1,365	154	1,429	1,294	135	90	71	19	448	746	653	93
4	月	1,410	1,272	138	1,310	1,182	128	100	90	10	434	692	618	74
対前年同月比		▲ 7.2	▲ 6.8	▲ 10.4	▲ 8.3	▲ 8.7	▲ 5.2	11.1	26.8	▲ 47.4	▲ 3.1	▲ 7.2	▲ 5.4	▲ 20.4
3	12	1,447	1,203	244	1,348	1,123	225	99	80	19	367	695	538	157
4	月	1,283	1,098	185	1,197	1,016	181	86	82	4	343	606	501	105
対前年同月比		▲ 11.3	▲ 8.7	▲ 24.2	▲ 11.2	▲ 9.5	▲ 19.6	▲ 13.1	2.5	▲ 78.9	▲ 6.5	▲ 12.8	▲ 6.9	▲ 33.1
3	1	1,159	1,007	152	1,087	946	141	72	61	11	342	515	428	87
4	月	1,156	975	181	1,071	901	170	85	74	11	330	543	440	103
対前年同月比		▲ 0.3	▲ 3.2	19.1	▲ 1.5	▲ 4.8	20.6	18.1	21.3	0.0	▲ 3.5	5.4	2.8	18.4
3	2	1,437	1,290	147	1,327	1,203	124	110	87	23	362	638	560	78
4	月	1,635	1,522	113	1,552	1,455	97	83	67	16	367	754	688	66
対前年同月比		13.8	18.0	▲ 23.1	17.0	20.9	▲ 21.8	▲ 24.5	▲ 23.0	▲ 30.4	1.4	18.2	22.9	▲ 15.4
3	3	2,423	2,289	134	2,261	2,144	117	162	145	17	525	1,187	1,110	77
4	月	3,228	3,076	152	3,079	2,939	140	149	137	12	522	1,885	1,783	102
対前年同月比		33.2	34.4	13.4	36.2	37.1	19.7	▲ 8.0	▲ 5.5	▲ 29.4	▲ 0.6	58.8	60.6	32.5
3	合	19,243	17,255	1,988	18,026	16,240	1,786	1,217	1,015	202	5,248	9,096	7,880	1,216
4	計	19,688	17,932	1,756	18,487	16,873	1,614	1,201	1,059	142	5,120	9,828	8,738	1,090
対前年度比		2.3	3.9	▲ 11.7	2.6	3.9	▲ 9.6	▲ 1.3	4.3	▲ 29.7	▲ 2.4	8.0	10.9	▲ 10.4

⑩ 充足数			新規求人倍率①/③ (倍)			有効求人倍率 ②/⑥ (倍)			就職率 ①/③ (%)		
一般	常用	臨・時 季・節	一般	常用	臨・時 季・節	一般	常用	臨・時 季・節	一般	常用	臨・時 季・節
1,831	1,698	133	1.41	1.32	6.31	1.11	1.04	7.48	31.8	30.0	105.8
1,750	1,630	120	1.63	1.51	6.31	1.37	1.28	7.48	30.6	29.1	93.5
▲ 4.4	▲ 4.0	▲ 9.8	0.22	0.19	0.00	0.26	0.24	0.00	▲ 1.2	▲ 0.9	▲ 12.3
1,548	1,402	146	1.83	1.66	7.66	1.15	1.06	7.29	39.3	36.9	127.4
1,545	1,423	122	2.13	1.97	7.66	1.40	1.31	7.29	37.8	35.8	108.5
▲ 0.2	1.5	▲ 16.4	0.30	0.31	0.00	0.25	0.25	0.00	▲ 1.5	▲ 1.1	▲ 18.9
1,762	1,534	228	2.10	1.89	16.35	1.20	1.10	6.77	45.4	39.9	508.7
1,735	1,563	172	2.56	2.39	16.35	1.48	1.38	6.77	47.9	43.5	400.0
▲ 1.5	1.9	▲ 24.6	0.46	0.50	0.00	0.28	0.28	0.00	2.5	3.6	▲ 108.7
1,436	1,299	137	2.27	2.07	32.44	1.29	1.19	10.95	40.5	37.0	529.6
1,351	1,223	128	2.64	2.41	32.44	1.58	1.47	10.95	40.2	36.4	522.2
▲ 5.9	▲ 5.9	▲ 6.6	0.37	0.34	0.00	0.29	0.28	0.00	▲ 0.3	▲ 0.6	▲ 7.4
1,289	1,180	109	2.17	1.97	17.39	1.35	1.24	15.56	36.3	33.1	355.6
1,362	1,226	136	2.58	2.43	17.39	1.66	1.55	15.56	38.4	34.7	411.1
5.7	3.9	24.8	0.41	0.46	0.00	0.31	0.31	0.00	2.1	1.6	55.5
1,595	1,418	177	2.20	1.96	17.59	1.41	1.28	15.02	40.0	35.6	532.4
1,552	1,425	127	2.46	2.31	17.59	1.66	1.56	15.02	40.7	37.4	375.7
▲ 2.7	0.5	▲ 28.2	0.26	0.35	0.00	0.25	0.28	0.00	0.7	1.8	▲ 156.7
1,536	1,387	149	2.11	1.95	17.74	1.40	1.28	14.50	37.1	33.7	338.3
1,434	1,323	111	2.58	2.39	17.74	1.68	1.58	14.50	38.3	35.6	251.1
▲ 6.6	▲ 4.6	▲ 25.5	0.47	0.44	0.00	0.28	0.30	0.00	1.2	1.9	▲ 87.2
1,497	1,359	138	2.15	1.96	14.30	1.42	1.30	13.29	39.7	36.5	190.1
1,372	1,242	130	2.58	2.29	14.30	1.69	1.56	13.29	41.3	38.1	170.4
▲ 8.4	▲ 8.6	▲ 5.8	0.43	0.33	0.00	0.27	0.26	0.00	1.6	1.6	▲ 19.7
1,401	1,173	228	2.34	2.30	2.47	1.45	1.36	6.02	41.8	38.0	86.2
1,247	1,066	181	2.58	2.59	2.47	1.74	1.62	6.02	39.1	36.6	65.4
▲ 11.0	▲ 9.1	▲ 20.6	0.24	0.29	0.00	0.29	0.26	0.00	▲ 2.7	▲ 1.4	▲ 20.8
1,135	991	144	2.21	2.11	5.07	1.50	1.42	5.40	26.9	24.5	104.8
1,118	944	174	2.24	2.14	5.07	1.68	1.59	5.40	26.5	23.1	124.8
▲ 1.5	▲ 4.7	20.8	0.03	0.03	0.00	0.18	0.17	0.00	▲ 0.4	▲ 1.4	20.0
1,409	1,284	125	2.17	2.02	10.20	1.50	1.42	3.49	36.5	33.1	294.0
1,608	1,510	98	1.81	1.73	10.20	1.52	1.47	3.49	30.8	29.0	226.0
14.1	17.6	▲ 21.6	▲ 0.36	▲ 0.29	0.00	0.02	0.05	0.00	▲ 5.7	▲ 4.1	▲ 68.0
2,341	2,222	119	2.02	1.88	10.75	1.47	1.38	5.73	50.9	48.8	212.7
3,185	3,040	145	1.95	1.83	10.75	1.45	1.38	5.73	66.9	64.6	241.3
36.1	36.8	21.8	▲ 0.07	▲ 0.05	0.00	▲ 0.02	0.00	0.00	16.0	15.8	28.6
18,780	16,947	1,833	2.05	1.90	8.49	1.35	1.25	7.50	38.7	35.5	167.5
19,259	17,615	1,644	2.25	2.11	8.68	1.57	1.47	7.71	39.6	36.9	164.0
2.6	3.9	▲ 10.3	0.20	0.21	0.19	0.22	0.22	0.21	0.9	1.4	▲ 3.5

項目 年度・月		充足率 ⑯/⑰ (%)			新規求職者に 占める(受給者の 割合 ④/③(%)	有効求職者に 占める(受給者の 割合 ⑦/⑥(%)	⑭受給者の 就職率 ⑭/④(%)	中高年齢求職者の就職率(%) ⑮/⑮		
		一般	常用	臨時 季節				一般	常用	臨時 季節
3	4	22.0	22.3	19.1	31.9	31.5	25.7	26.5	24.7	81.7
4	月	18.5	19.0	13.7	30.1	30.6	25.1	27.1	25.4	79.4
対前年同月比		▲ 3.5	▲ 3.3	▲ 5.4	▲ 1.8	▲ 0.9	▲ 0.6	0.6	0.7	▲ 2.3
3	5	21.1	21.9	15.5	26.4	33.9	42.4	36.8	34.3	79.1
4	月	17.2	17.6	13.6	25.3	32.5	43.9	37.3	35.0	87.8
対前年同月比		▲ 3.9	▲ 4.3	▲ 1.9	▲ 1.1	▲ 1.4	1.5	0.5	0.7	8.7
3	6	21.3	20.8	24.8	24.1	36.0	53.7	45.2	38.0	466.7
4	月	18.3	17.9	22.9	22.0	33.5	60.1	45.2	39.3	366.7
対前年同月比		▲ 3.0	▲ 2.9	▲ 1.9	▲ 2.1	▲ 2.5	6.4	0.0	1.3	▲ 100.0
3	7	17.3	17.3	17.0	25.2	37.3	48.8	37.9	33.4	342.3
4	月	14.5	14.5	14.6	23.5	35.5	52.0	36.6	32.1	700.0
対前年同月比		▲ 2.8	▲ 2.8	▲ 2.4	▲ 1.7	▲ 1.8	3.2	▲ 1.3	▲ 1.3	357.7
3	8	16.1	16.3	14.1	23.5	36.8	43.8	34.0	30.0	422.2
4	月	14.6	14.1	21.7	23.4	36.0	50.9	39.3	33.5	623.5
対前年同月比		▲ 1.5	▲ 2.2	7.6	▲ 0.1	▲ 0.8	7.1	5.3	3.5	201.3
3	9	17.8	18.0	16.3	22.8	35.5	50.1	36.5	30.7	400.0
4	月	16.4	16.2	19.5	21.2	34.7	53.5	41.4	37.2	329.6
対前年同月比		▲ 1.4	▲ 1.8	3.2	▲ 1.6	▲ 0.8	3.4	4.9	6.5	▲ 70.4
3	10	17.3	17.1	19.0	23.5	33.3	47.0	36.0	31.6	280.6
4	月	14.6	14.7	13.3	25.4	33.7	44.0	38.1	34.6	237.5
対前年同月比		▲ 2.7	▲ 2.4	▲ 5.7	1.9	0.4	▲ 3.0	2.1	3.0	▲ 43.1
3	11	18.2	18.5	15.4	22.0	31.3	53.2	38.5	34.7	166.1
4	月	15.6	16.3	11.2	22.2	32.6	57.3	39.5	36.5	127.6
対前年同月比		▲ 2.6	▲ 2.2	▲ 4.2	0.2	1.3	4.1	1.0	1.8	▲ 38.5
3	12	17.3	16.1	28.0	19.8	31.0	53.7	38.1	34.1	64.3
4	月	14.7	13.7	25.9	21.4	32.0	48.8	33.9	32.1	46.3
対前年同月比		▲ 2.6	▲ 2.4	▲ 2.1	1.6	1.0	▲ 4.9	▲ 4.2	▲ 2.0	▲ 18.0
3	1	11.9	11.5	16.6	22.4	32.0	35.6	23.8	21.2	60.0
4	月	11.5	10.5	23.7	21.5	31.6	35.2	24.1	20.6	92.0
対前年同月比		▲ 0.4	▲ 1.0	7.1	▲ 0.9	▲ 0.4	▲ 0.4	0.3	▲ 0.6	32.0
3	2	16.5	16.3	18.7	18.0	30.5	51.1	33.2	29.6	278.6
4	月	16.8	16.6	19.2	16.2	28.4	42.7	26.0	23.9	244.4
対前年同月比		0.3	0.3	0.5	▲ 1.8	▲ 2.1	▲ 8.4	▲ 7.2	▲ 5.7	▲ 34.2
3	3	24.3	25.2	14.4	18.7	28.8	58.9	47.9	45.8	145.3
4	月	33.9	34.8	21.4	18.0	27.1	60.0	73.1	70.2	248.8
対前年同月比		9.6	9.6	7.0	▲ 0.7	▲ 1.7	1.1	25.2	24.4	103.5
3	合	18.4	18.4	18.2	23.5	33.2	44.9	35.8	32.1	136.0
4	計	17.2	17.2	17.7	22.6	32.3	45.6	38.1	34.9	139.2
対前年度比		▲ 1.2	▲ 1.2	▲ 0.5	▲ 0.9	▲ 0.9	0.7	2.3	2.8	3.2

新規求職者に占める中高年齢者の割合⑤/③ (%)			【参考】有効ベースでの率 (%)									
			就職率⑪ / ⑥			充足率⑫ / ②			⑬受給者の就職率⑭/⑦	中高年齢求職者の就職率⑮/⑧		
一般	常用	臨時・季節	一般	常用	臨時・季節	一般	常用	臨時・季節			一般	常用
58.0	57.5	81.3	9.6	9.0	56.5	8.4	8.4	8.1	7.9	8.3	7.6	46.1
57.7	57.2	77.0	9.8	9.2	51.2	7.1	7.1	6.3	8.0	9.1	8.4	46.2
▲0.3	▲0.3	▲4.3	0.2	0.2	▲5.3	▲1.3	▲1.3	▲1.8	0.1	0.8	0.8	0.1
51.5	50.4	81.6	8.4	7.8	51.0	7.2	7.2	7.4	7.1	7.2	6.5	40.4
50.3	49.6	76.9	8.8	8.2	43.6	6.1	6.1	5.8	7.9	7.9	7.3	36.4
▲1.2	▲0.8	▲4.7	0.4	0.4	▲7.4	▲1.1	▲1.1	▲1.6	0.8	0.7	0.8	▲4.0
49.7	49.5	68.8	9.9	8.8	75.2	8.2	7.8	11.3	7.9	8.8	7.5	64.2
49.8	49.5	71.7	10.1	9.2	56.6	6.7	6.6	7.8	8.3	8.7	7.6	48.6
0.1	0.0	2.9	0.2	0.4	▲18.6	▲1.5	▲1.2	▲3.5	0.4	▲0.1	0.1	▲15.6
49.3	49.1	68.4	8.8	8.1	70.1	6.6	6.6	6.9	7.2	7.6	6.7	63.6
49.9	49.9	44.4	8.7	7.9	71.6	5.2	5.2	5.9	7.5	7.5	6.6	63.2
0.6	0.8	▲24.0	▲0.1	▲0.2	1.5	▲1.4	▲1.4	▲1.0	0.3	▲0.1	▲0.1	▲0.4
48.1	48.0	72.0	8.1	7.4	107.6	5.8	5.8	5.6	6.3	6.9	6.1	98.7
47.9	47.9	47.2	8.7	7.9	117.5	5.1	5.0	6.9	7.5	8.2	7.0	151.4
▲0.2	▲0.1	▲24.8	0.6	0.5	9.9	▲0.7	▲0.8	1.3	1.2	1.3	0.9	52.7
48.9	48.7	63.3	9.7	8.6	153.9	6.8	6.6	8.0	7.8	8.2	6.8	151.2
48.4	48.1	73.0	9.8	9.0	113.9	5.9	5.8	6.9	7.9	9.3	8.3	130.9
▲0.5	▲0.6	9.7	0.1	0.4	▲40.0	▲0.9	▲0.8	▲1.1	0.1	1.1	1.5	▲20.3
49.3	49.1	65.5	9.1	8.3	114.4	6.4	6.4	6.9	8.2	8.2	7.2	120.2
49.5	49.3	68.1	9.1	8.5	94.4	5.3	5.3	6.1	7.9	8.7	7.9	107.0
0.2	0.2	2.6	0.0	0.2	▲20.0	▲1.1	▲1.1	▲0.8	▲0.3	0.5	0.7	▲13.2
50.6	50.4	61.5	9.0	8.2	78.2	6.2	6.3	5.9	8.5	8.3	7.4	77.5
51.2	50.7	71.6	9.1	8.3	81.2	5.3	5.2	5.8	8.6	8.7	7.8	66.7
0.6	0.3	10.1	0.1	0.1	3.0	▲0.9	▲1.1	▲0.1	0.1	0.4	0.4	▲10.8
52.7	49.9	83.0	9.0	7.7	59.2	6.0	5.5	10.8	7.4	8.1	6.5	49.4
54.4	52.0	80.2	8.8	7.7	48.6	4.9	4.6	7.9	7.4	7.9	6.8	36.3
1.7	2.1	▲2.8	▲0.2	0.0	▲10.6	▲1.1	▲0.9	▲2.9	0.0	▲0.2	0.3	▲13.1
50.3	49.1	73.6	7.2	6.5	35.8	4.7	4.5	7.3	6.7	6.0	5.2	27.9
51.6	50.7	77.2	7.6	6.6	50.1	4.4	4.0	8.9	6.9	6.8	5.7	38.9
1.3	1.6	3.6	0.4	0.1	14.3	▲0.3	▲0.5	1.6	0.2	0.8	0.5	11.0
48.7	48.5	66.7	8.8	8.1	33.5	5.8	5.7	6.3	7.3	7.4	6.8	22.8
54.8	54.8	54.0	9.6	9.1	26.6	6.2	6.1	6.6	7.5	8.1	7.7	20.8
6.1	6.3	▲12.7	0.8	1.0	▲6.9	0.4	0.4	0.3	0.2	0.7	0.9	▲2.0
52.0	51.7	72.6	14.0	13.5	41.4	9.2	9.5	5.9	10.5	12.9	12.4	33.2
53.5	53.3	65.1	17.6	17.0	54.7	12.0	12.2	9.1	10.5	18.9	18.2	54.8
1.5	1.6	▲7.5	3.6	3.5	13.3	2.8	2.7	3.2	0.0	6.0	5.8	21.6
51.1	50.5	75.3	9.3	8.5	61.2	6.8	6.7	7.5	7.7	8.2	7.2	51.4
51.9	51.5	73.1	9.9	9.2	57.5	6.2	6.1	7.0	8.0	9.3	8.4	50.4
0.8	1.0	▲2.2	0.6	0.7	▲3.7	▲0.6	▲0.6	▲0.5	0.3	1.1	1.2	▲1.0

2 職業紹介状況

(1) 求人(パートタイムを除く)

項目 年度・月別 安定所別	① 新規求人数			② 有効求人数		
	一般	常用	臨時・季節	一般	常用	臨時・季節
令和3年度	69,853	64,080	5,773	193,614	179,173	14,441
令和4年度	74,190	69,620	4,570	210,818	198,649	12,169
令和4年4月	6,513	5,944	569	16,988	15,833	1,155
5月	5,732	5,333	399	17,233	16,063	1,170
6月	6,457	6,175	282	17,715	16,632	1,083
7月	6,373	5,823	550	17,575	16,427	1,148
8月	6,416	6,042	374	18,289	17,212	1,077
9月	6,451	6,143	308	18,304	17,253	1,051
10月	6,527	6,120	407	18,464	17,513	951
11月	5,925	5,407	518	17,799	16,717	1,082
12月	5,738	5,492	246	17,101	16,092	1,009
令和5年1月	6,466	6,134	332	17,261	16,359	902
2月	5,641	5,374	267	16,937	16,230	707
3月	5,951	5,633	318	17,152	16,318	834
山形	26,857	25,508	1,349	75,670	71,965	3,705
米沢	10,004	9,675	329	28,601	27,726	875
酒田	9,769	8,922	847	27,674	25,806	1,868
鶴岡	9,439	8,841	598	26,983	25,369	1,614
新庄	3,610	3,504	106	10,228	10,004	224
長井	4,601	4,535	66	12,909	12,723	186
村山	5,417	4,588	829	15,739	13,368	2,371
寒河江	4,493	4,047	446	13,014	11,688	1,326

(2) 求職(パートタイムを除く)

③ 新規求職申込件数								
一 般			常 用			臨時・季節		
計	男	女	計	男	女	計	男	女
33,944	17,988	15,924	32,981	17,296	15,663	963	692	261
33,353	17,151	16,161	32,470	16,512	15,924	883	639	237
3,559	1,876	1,677	3,438	1,813	1,620	121	63	57
2,838	1,461	1,372	2,741	1,396	1,343	97	65	29
2,487	1,329	1,156	2,454	1,302	1,151	33	27	5
2,447	1,345	1,098	2,430	1,337	1,089	17	8	9
2,561	1,344	1,215	2,545	1,333	1,210	16	11	5
2,599	1,334	1,263	2,570	1,309	1,259	29	25	4
2,538	1,364	1,171	2,507	1,336	1,168	31	28	3
2,298	1,253	1,038	2,233	1,206	1,022	65	47	16
2,319	1,239	1,078	2,063	1,055	1,006	256	184	72
2,992	1,490	1,498	2,864	1,386	1,474	128	104	24
3,581	1,552	2,027	3,544	1,522	2,020	37	30	7
3,134	1,564	1,568	3,081	1,517	1,562	53	47	6
12,477	6,070	6,390	12,296	5,955	6,326	181	115	64
4,259	2,062	2,191	4,228	2,042	2,180	31	20	11
4,161	2,273	1,887	4,030	2,179	1,851	131	94	36
3,918	2,154	1,762	3,755	2,031	1,722	163	123	40
2,200	1,269	925	2,034	1,141	891	166	128	34
1,427	724	702	1,379	684	694	48	40	8
2,781	1,490	1,283	2,667	1,402	1,257	114	88	26
2,130	1,109	1,021	2,081	1,078	1,003	49	31	18

(注) 求職申込書における「性別」欄の記載が任意となったことに伴い、平成16年11月から男女別の合計は全体の値と必ずしも一致しない。

項目 年度・月別 安定所別	④ 月 間 有 効 求 職 者 数								
	一 般			常 用			臨 時・季 節		
	計	男	女	計	男	女	計	男	女
令和3年度	133,665	74,132	59,424	131,213	72,389	58,752	2,452	1,743	672
令和4年度	126,942	68,696	58,097	124,607	67,017	57,466	2,335	1,679	631
令和4年4月	11,386	6,277	5,097	11,195	6,156	5,028	191	121	69
5月	11,425	6,308	5,102	11,203	6,153	5,039	222	155	63
6月	11,009	6,056	4,939	10,748	5,896	4,843	261	160	96
7月	10,385	5,761	4,610	10,240	5,659	4,571	145	102	39
8月	10,256	5,643	4,603	10,184	5,592	4,583	72	51	20
9月	10,267	5,570	4,687	10,197	5,518	4,669	70	52	18
10月	10,209	5,599	4,601	10,139	5,541	4,589	70	58	12
11月	9,781	5,361	4,406	9,666	5,274	4,380	115	87	26
12月	9,327	5,113	4,200	9,013	4,888	4,113	314	225	87
令和5年1月	9,847	5,303	4,530	9,556	5,084	4,460	291	219	70
2月	11,214	5,707	5,495	10,852	5,440	5,402	362	267	93
3月	11,836	5,998	5,827	11,614	5,816	5,789	222	182	38
山 形	48,459	25,117	23,275	47,976	24,811	23,108	483	306	167
米 沢	15,990	8,291	7,682	15,881	8,215	7,649	109	76	33
酒 田	15,475	8,747	6,722	15,157	8,522	6,632	318	225	90
鶴 岡	14,154	7,828	6,320	13,786	7,552	6,228	368	276	92
新 庄	7,695	4,635	3,040	7,231	4,283	2,940	464	352	100
長 井	5,665	3,107	2,556	5,542	3,006	2,534	123	101	22
村 山	11,114	6,311	4,772	10,784	6,057	4,696	330	254	76
寒 河 江	8,390	4,660	3,730	8,250	4,571	3,679	140	89	51

(注) 求職申込書における「性別」欄の記載が任意となったことに伴い、平成16年11月から男女別の合計は全体の値と必ずしも一致しない。

(3) 紹介(パートタイムを除く)

⑤ 紹介件数									⑥ ⑤のうち雇用保険受給者(一般)	
一 般			常 用			臨時・季節			全数	うち女
計	男	女	計	男	女	計	男	女		
34,760	18,731	16,018	33,286	17,882	15,393	1,474	849	625	8,975	4,061
30,891	16,202	14,649	29,732	15,539	14,154	1,159	663	495	8,088	3,923
2,865	1,541	1,320	2,766	1,483	1,279	99	58	41	765	344
2,640	1,422	1,215	2,528	1,350	1,175	112	72	40	725	351
2,532	1,343	1,187	2,445	1,296	1,147	87	47	40	677	343
2,413	1,353	1,056	2,308	1,296	1,008	105	57	48	697	352
2,558	1,363	1,191	2,447	1,294	1,149	111	69	42	646	318
2,581	1,381	1,197	2,491	1,317	1,171	90	64	26	728	372
2,419	1,271	1,146	2,335	1,221	1,112	84	50	34	704	362
2,231	1,206	1,023	2,112	1,135	975	119	71	48	655	309
1,902	992	909	1,803	942	860	99	50	49	528	246
2,439	1,194	1,232	2,354	1,155	1,187	85	39	45	539	252
2,897	1,455	1,440	2,828	1,424	1,402	69	31	38	675	309
3,414	1,681	1,733	3,315	1,626	1,689	99	55	44	749	365
11,987	6,149	5,818	11,575	5,934	5,622	412	215	196	3,095	1,552
4,354	2,109	2,235	4,261	2,050	2,201	93	59	34	1,078	554
3,892	2,195	1,697	3,707	2,063	1,644	185	132	53	1,028	465
3,700	1,992	1,707	3,505	1,886	1,618	195	106	89	1,036	462
1,515	846	669	1,414	793	621	101	53	48	405	170
1,300	637	663	1,282	628	654	18	9	9	328	165
2,400	1,339	1,052	2,299	1,278	1,012	101	61	40	685	337
1,743	935	808	1,689	907	782	54	28	26	433	218

(注) 求職申込書における「性別」欄の記載が任意となったことに伴い、平成16年11月から男女別の合計は全体の値と必ずしも一致しない。

(4) 就職（パートタイムを除く）

項目 年度・月別 安定所別	⑦ 就 職 件 数									⑧ ⑦うち他県への就職件数		
	一 般			常 用			臨時・季節			一 般	常 用	臨時・ 季節
	計	男	女	計	男	女	計	男	女			
令和3年度	11,495	6,077	5,414	10,911	5,773	5,135	584	304	279	718	656	62
令和4年度	11,259	5,726	5,520	10,754	5,458	5,286	505	268	234	796	740	56
令和4年4月	1,025	542	482	986	521	464	39	21	18	61	57	4
5月	931	465	464	886	441	443	45	24	21	71	66	5
6月	985	512	473	944	493	451	41	19	22	60	54	6
7月	883	477	405	843	458	384	40	19	21	71	66	5
8月	813	456	356	779	436	342	34	20	14	64	59	5
9月	979	497	481	927	470	456	52	27	25	56	51	5
10月	922	486	434	872	450	420	50	36	14	60	56	4
11月	901	479	421	853	447	406	48	32	15	71	68	3
12月	794	392	400	742	362	379	52	30	21	63	62	1
令和5年1月	708	352	354	670	337	332	38	15	22	59	53	6
2月	917	418	499	892	407	485	25	11	14	56	49	7
3月	1,401	650	751	1,360	636	724	41	14	27	104	99	5
山 形	3,574	1,786	1,783	3,449	1,732	1,714	125	54	69	318	297	21
米 沢	1,660	802	853	1,619	777	837	41	25	16	112	106	6
酒 田	1,480	778	702	1,394	721	673	86	57	29	91	85	6
鶴 岡	1,534	794	739	1,426	736	690	108	58	49	91	82	9
新 庄	769	382	387	701	354	347	68	28	40	48	45	3
長 井	552	270	282	546	268	278	6	2	4	30	30	0
村 山	951	523	426	909	497	410	42	26	16	55	49	6
寒河江	739	391	348	710	373	337	29	18	11	51	46	5

(注) 求職申込書における「性別」欄の記載が任意となったことに伴い、平成16年11月から男女別の合計は全体の値と必ずしも一致しない。

(5) 充足(パートタイムを除く)

⑨ ⑦の一般うち雇用保険受給者			
全 数		うち他県へ	
一 般	うち女	一 般	うち女
3,619	1,689	238	92
3,580	1,769	273	121
304	140	23	9
342	167	28	13
330	166	18	8
301	143	18	9
288	136	26	8
308	160	21	8
295	140	19	7
317	155	25	15
241	123	23	13
236	120	22	8
257	133	17	9
361	186	33	14
1,105	561	102	46
504	251	40	17
498	240	34	15
534	254	29	12
238	114	19	12
160	82	5	3
310	149	21	8
231	118	23	8

項 目 年度・月別 安定所別	⑩ 充 足 数			⑪ ⑩のうち他県 からの充足	
	一 般	常 用	臨時・季 節	一 般	常 用
令和3年度	11,269	10,726	543	449	430
令和4年度	10,990	10,532	458	494	485
令和4年4月	1,017	981	36	47	46
5月	908	867	41	47	46
6月	961	926	35	37	37
7月	843	808	35	33	33
8月	790	761	29	38	38
9月	978	931	47	52	52
10月	914	866	48	53	51
11月	877	831	46	48	47
12月	763	712	51	30	30
令和5年1月	678	645	33	28	27
2月	904	885	19	34	33
3月	1,357	1,319	38	47	45
山 形	3,703	3,573	130	177	175
米 沢	1,588	1,558	30	55	55
酒 田	1,448	1,369	79	85	83
鶴 岡	1,460	1,377	83	37	36
新 庄	666	614	52	14	14
長 井	521	514	7	66	66
村 山	826	775	51	43	40
寒河江	778	752	26	17	16

(6) パートタイム

項目 年度・月別 安定所別	新規求人数			有効求人数			新規求職申込件数			うち女		
	常用的 パートタイム	臨時的 パートタイム	計	常用的 パートタイム	臨時的 パートタイム	計	常用的 パートタイム	臨時的 パート タイム	計	常用的 パートタイム	臨時的 パート タイム	計
令和3年度	28,016	4,307	32,323	73,964	9,945	83,909	15,612	224	15,836	11,300	131	11,431
令和4年度	32,970	4,722	37,692	88,934	11,392	100,326	16,178	188	16,366	11,553	119	11,672
令和4年4月	2,626	308	2,934	6,989	744	7,733	2,230	18	2,248	1,535	10	1,545
5月	2,743	497	3,240	7,270	951	8,221	1,355	20	1,375	1,005	12	1,017
6月	2,537	470	3,007	7,183	1,116	8,299	1,198	13	1,211	883	7	890
7月	2,629	326	2,955	7,171	1,010	8,181	1,072	10	1,082	745	5	750
8月	2,664	252	2,916	7,293	883	8,176	1,037	20	1,057	743	14	757
9月	2,666	343	3,009	7,416	781	8,197	1,241	8	1,249	935	6	941
10月	2,881	427	3,308	7,555	862	8,417	1,264	16	1,280	910	11	921
11月	2,236	640	2,876	7,130	1,177	8,307	1,103	16	1,119	779	9	788
12月	2,298	454	2,752	6,890	1,283	8,173	939	27	966	666	17	683
令和5年1月	2,885	403	3,288	7,074	1,048	8,122	1,352	17	1,369	958	10	968
2月	3,711	243	3,954	8,391	777	9,168	1,706	13	1,719	1,238	11	1,249
3月	3,094	359	3,453	8,572	760	9,332	1,681	10	1,691	1,156	7	1,163
山形	14,205	1,894	16,099	38,005	4,642	42,647	5,922	57	5,979	4,301	38	4,339
米沢	3,039	291	3,330	8,219	666	8,885	2,024	13	2,037	1,424	11	1,435
酒田	4,422	655	5,077	12,337	1,575	13,912	2,103	17	2,120	1,500	7	1,507
鶴岡	4,756	926	5,682	12,907	2,079	14,986	2,222	41	2,263	1,528	18	1,546
新庄	1,727	186	1,913	4,498	477	4,975	1,052	20	1,072	752	16	768
長井	1,144	139	1,283	3,078	337	3,415	640	6	646	444	4	448
村山	1,853	391	2,244	5,096	1,103	6,199	1,174	21	1,195	887	16	903
寒河江	1,824	240	2,064	4,794	513	5,307	1,041	13	1,054	717	9	726

月間有効求職者数						紹介件数			就職件数		
常用的 パートタイム	臨時的 パートタイム	計	うち女			常用的 パートタイム	臨時的 パートタイム	計	常用的 パートタイム	臨時的 パートタイム	計
			常用的 パートタイム	臨時的 パートタイム	計						
71,517	798	72,315	49,297	451	49,748	15,961	2,717	18,678	6,344	1,404	7,748
70,794	720	71,514	48,880	441	49,321	15,810	2,286	18,096	7,178	1,251	8,429
6,627	63	6,690	4,496	33	4,529	1,476	197	1,673	662	91	753
6,661	69	6,730	4,536	39	4,575	1,212	185	1,397	579	82	661
6,471	64	6,535	4,432	33	4,465	1,177	188	1,365	644	143	787
5,844	52	5,896	4,043	30	4,073	1,072	214	1,286	433	101	534
5,625	54	5,679	3,895	33	3,928	1,074	141	1,215	464	114	578
5,616	52	5,668	3,954	35	3,989	1,181	160	1,341	499	87	586
5,720	55	5,775	4,024	38	4,062	1,052	171	1,223	471	68	539
5,582	55	5,637	3,912	37	3,949	857	182	1,039	419	90	509
5,172	67	5,239	3,573	43	3,616	628	256	884	356	133	489
5,204	70	5,274	3,581	42	3,623	1,009	196	1,205	305	143	448
5,843	63	5,906	4,028	41	4,069	2,900	213	3,113	630	88	718
6,429	56	6,485	4,406	37	4,443	2,172	183	2,355	1,716	111	1,827
25,150	223	25,373	17,764	133	17,897	6,335	699	7,034	2,575	308	2,883
9,279	64	9,343	6,222	43	6,265	2,020	210	2,230	915	105	1,020
8,646	60	8,706	6,127	36	6,163	1,705	394	2,099	750	232	982
8,858	108	8,966	6,031	48	6,079	1,928	472	2,400	870	302	1,172
4,362	60	4,422	3,002	46	3,048	1,098	143	1,241	692	108	800
3,573	61	3,634	2,296	53	2,349	571	67	638	308	41	349
5,844	93	5,937	4,153	54	4,207	1,083	176	1,259	519	92	611
5,082	51	5,133	3,285	28	3,313	1,070	125	1,195	549	63	612

(7) 職業紹介状況の推移(パートタイムを含む)

項目	1 新規求職 申込件数		2 月間有効 求職者数		3 新規求人数		4 有効求人数		5 紹介件数		6 就職件数		7 充足数		8 新規求人倍率	
	前年比		前年比		前年比		前年比		前年比		前年比		前年比		前年比	
26年度平均	5,568	▲ 8.5	20,594	▲ 11.9	9,528	1.8	25,197	3.6	8,484	▲ 15.8	2,415	▲ 5.1	2,349	▲ 4.5	1.71	0.17
27年度平均	5,424	▲ 2.6	19,600	▲ 4.8	9,065	▲ 4.9	23,811	▲ 5.5	7,933	▲ 6.5	2,341	▲ 3.1	2,258	▲ 3.9	1.67	▲ 0.04
28年度平均	5,100	▲ 6.0	18,449	▲ 5.9	9,397	3.7	24,915	4.6	7,145	▲ 9.9	2,219	▲ 5.2	2,143	▲ 5.1	1.84	0.17
29年度平均	4,850	▲ 4.9	17,192	▲ 6.8	10,077	7.2	27,303	9.6	6,220	▲ 12.9	2,133	▲ 3.9	2,072	▲ 3.3	2.08	0.24
30年度平均	4,741	▲ 2.3	17,088	▲ 0.6	10,219	1.4	28,023	2.6	5,894	▲ 5.2	2,065	▲ 3.2	2,009	▲ 3.0	2.16	0.08
元年度平均	4,709	▲ 0.7	17,587	2.9	9,411	▲ 7.9	25,822	▲ 7.9	5,797	▲ 1.6	1,979	▲ 4.2	1,916	▲ 4.6	2.00	▲ 0.16
2年度平均	4,317	▲ 8.3	18,039	2.6	7,406	▲ 21.3	19,965	▲ 22.7	5,104	▲ 12.0	1,625	▲ 17.9	1,582	▲ 17.4	1.72	▲ 0.28
3年度平均	4,148	▲ 3.9	17,165	▲ 4.8	8,515	15.0	23,127	15.8	4,453	▲ 12.7	1,604	▲ 1.3	1,565	▲ 1.1	2.05	0.33
4年度平均	4,143	▲ 0.1	16,538	▲ 3.7	9,324	9.5	25,929	12.1	4,082	▲ 8.3	1,641	2.3	1,605	2.6	2.25	0.20
3年 I 期平均	4,730	▲ 8.0	18,094	▲ 0.2	8,301	▲ 6.6	21,473	▲ 12.2	5,991	▲ 8.2	1,846	▲ 13.1	1,813	▲ 12.0	1.76	0.03
II 期平均	4,620	▲ 0.5	18,765	3.8	7,986	15.9	21,599	11.7	4,818	0.5	1,749	12.6	1,714	14.7	1.73	0.25
III 期平均	3,806	▲ 6.3	16,682	▲ 6.6	8,426	19.1	22,500	19.2	4,187	▲ 16.7	1,484	▲ 3.5	1,440	▲ 3.8	2.21	0.47
IV 期平均	3,832	▲ 0.0	16,671	▲ 8.0	8,413	14.3	23,728	17.6	4,043	▲ 12.2	1,509	▲ 3.6	1,478	▲ 3.0	2.20	0.28
4年 I 期平均	4,335	▲ 8.4	16,542	▲ 8.6	9,234	11.2	24,681	14.9	4,765	▲ 20.5	1,673	▲ 9.4	1,628	▲ 10.2	2.13	0.37
II 期平均	4,573	▲ 1.0	17,925	▲ 4.5	9,294	16.4	25,396	17.6	4,157	▲ 13.7	1,714	▲ 2.0	1,677	▲ 2.2	2.03	0.30
III 期平均	3,665	▲ 3.7	16,050	▲ 3.8	9,373	11.2	26,241	16.6	3,798	▲ 9.3	1,458	▲ 1.8	1,422	▲ 1.3	2.56	0.35
IV 期平均	3,507	▲ 8.5	15,323	▲ 8.1	9,042	7.5	26,087	9.9	3,233	▲ 20.0	1,385	▲ 8.2	1,351	▲ 8.6	2.58	0.38
5年 I 期平均	4,829	11.4	16,854	1.9	9,584	3.8	25,991	5.3	5,141	7.9	2,006	19.9	1,970	21.0	1.98	▲ 0.15
令和3年1月	4,348	▲ 16.1	17,128	0.0	8,104	▲ 5.6	20,407	▲ 14.8	4,515	▲ 11.8	1,230	▲ 14.6	1,213	▲ 11.4	1.86	0.20
2月	4,574	▲ 12.4	17,988	▲ 1.1	7,967	▲ 14.5	21,295	▲ 15.3	6,228	▲ 11.1	1,600	▲ 3.4	1,549	▲ 2.6	1.74	▲ 0.04
3月	5,268	4.9	19,165	0.5	8,833	0.6	22,716	▲ 6.4	7,231	▲ 2.9	2,707	▲ 17.4	2,677	▲ 17.0	1.68	▲ 0.07
4月	5,907	6.9	19,546	6.0	8,318	21.5	21,782	3.3	5,348	7.2	1,880	14.8	1,831	15.1	1.41	0.17
5月	4,009	1.1	18,709	3.9	7,352	17.9	21,440	16.1	4,405	5.0	1,577	14.4	1,548	16.8	1.83	0.26
6月	3,945	▲ 11.1	18,039	1.3	8,288	9.3	21,575	16.8	4,701	▲ 9.6	1,790	9.0	1,762	12.6	2.10	0.39
7月	3,658	▲ 13.7	16,747	▲ 5.3	8,310	23.8	21,635	17.4	4,048	▲ 20.6	1,481	▲ 7.3	1,436	▲ 7.4	2.27	0.69
8月	3,695	▲ 0.1	16,546	▲ 6.4	8,006	17.1	22,322	19.1	3,942	▲ 14.8	1,342	▲ 2.5	1,289	▲ 3.7	2.17	0.32
9月	4,066	▲ 4.4	16,754	▲ 8.1	8,963	16.8	23,542	21.0	4,572	▲ 14.5	1,628	▲ 0.7	1,595	▲ 0.4	2.20	0.40
10月	4,209	▲ 4.5	17,053	▲ 8.4	8,902	15.8	23,862	18.0	4,607	▲ 12.7	1,560	▲ 6.4	1,536	▲ 4.4	2.11	0.37
11月	3,827	1.8	16,908	▲ 8.0	8,229	12.2	23,995	18.8	4,284	▲ 5.5	1,519	▲ 0.8	1,497	0.3	2.15	0.20
12月	3,459	3.9	16,052	▲ 7.4	8,107	14.8	23,327	16.0	3,237	▲ 19.0	1,447	▲ 3.3	1,401	▲ 5.0	2.34	0.22
令和4年1月	4,301	▲ 1.1	16,027	▲ 6.4	9,516	17.4	24,099	18.1	3,968	▲ 12.1	1,159	▲ 5.8	1,135	▲ 6.4	2.21	0.35
2月	3,942	▲ 13.8	16,283	▲ 9.5	8,547	7.3	24,480	15.0	4,850	▲ 22.1	1,437	▲ 10.2	1,409	▲ 9.0	2.17	0.43
3月	4,762	▲ 9.6	17,316	▲ 9.6	9,638	9.1	25,464	12.1	5,476	▲ 24.3	2,423	▲ 10.5	2,341	▲ 12.6	2.02	0.34
4月	5,807	▲ 1.7	18,076	▲ 7.5	9,447	13.6	24,721	13.5	4,538	▲ 15.1	1,778	▲ 5.4	1,750	▲ 4.4	1.63	0.22
5月	4,213	5.1	18,155	▲ 3.0	8,972	22.0	25,454	18.7	4,037	▲ 8.4	1,592	1.0	1,545	▲ 0.2	2.13	0.30
6月	3,698	▲ 6.3	17,544	▲ 2.7	9,464	14.2	26,014	20.6	3,897	▲ 17.1	1,772	▲ 1.0	1,735	▲ 1.5	2.56	0.46
7月	3,529	▲ 3.5	16,281	▲ 2.8	9,328	12.3	25,756	19.0	3,699	▲ 8.6	1,417	▲ 4.3	1,351	▲ 5.9	2.64	0.37
8月	3,618	▲ 2.1	15,935	▲ 3.7	9,332	16.6	26,465	18.6	3,773	▲ 4.3	1,391	3.7	1,362	5.7	2.58	0.41
9月	3,848	▲ 5.4	15,935	▲ 4.9	9,460	5.5	26,501	12.6	3,922	▲ 14.2	1,565	▲ 3.9	1,552	▲ 2.7	2.46	0.26
10月	3,818	▲ 9.3	15,984	▲ 6.3	9,835	10.5	26,881	12.7	3,642	▲ 20.9	1,461	▲ 6.3	1,434	▲ 6.6	2.58	0.47
11月	3,417	▲ 10.7	15,418	▲ 8.8	8,801	7.0	26,106	8.8	3,270	▲ 23.7	1,410	▲ 7.2	1,372	▲ 8.4	2.58	0.43
12月	3,285	▲ 5.0	14,566	▲ 9.3	8,490	4.7	25,274	8.3	2,786	▲ 13.9	1,283	▲ 11.3	1,247	▲ 11.0	2.58	0.24
令和5年1月	4,361	1.4	15,121	▲ 5.7	9,754	2.5	25,383	5.3	3,644	▲ 8.2	1,156	▲ 0.3	1,118	▲ 1.5	2.24	0.03
2月	5,300	34.4	17,120	5.1	9,595	12.3	26,105	6.6	6,010	23.9	1,635	13.8	1,608	14.1	1.81	▲ 0.36
3月	4,825	1.3	18,321	5.8	9,404	▲ 2.4	26,484	4.0	5,769	5.4	3,228	33.2	3,185	36.1	1.95	▲ 0.07
令和4年度 安定所別	1 新規求職 申込件数		2 月間有効 求職者数		3 新規求人数		4 有効求人数		5 紹介件数		6 就職件数		7 充足数		8 新規求人倍率	
	前年比		前年比		前年比		前年比		前年比		前年比		前年比		前年比	
山形	18,456	▲ 1.1	73,832	▲ 3.1	42,956	17.1	118,317	19.6	19,021	▲ 10.0	6,457	4.8	6,726	6.0	2.33	0.36
米沢	6,296	0.1	25,333	▲ 8.3	13,334	11.5	37,486	14.6	6,584	▲ 3.3	2,680	2.8	2,521	3.2	2.12	0.22
酒田	6,281	▲ 0.5	24,181	▲ 2.2	14,846	0.8	41,586	2.7	5,991	▲ 12.8	2,462	▲ 2.8	2,353	▲ 5.0	2.36	0.03
鶴岡	6,181	3.0	23,120	2.9	15,121	9.6	41,969	11.2	6,100	▲ 3.1	2,706	0.8	2,687	1.6	2.45	0.15
新庄	3,272	2.7	12,117	▲ 11.1	5,523	▲ 0.9	15,203	0.9	2,756	▲ 6.4	1,569	2.8	1,418	6.0	1.69	▲ 0.06
長井	2,073	▲ 2.9	9,299	▲ 0.2	5,884	24.8	16,324	23.4	1,938	▲ 6.9	901	▲ 6.6	15	▲ 5.0	2.84	0.63
村山	3,976	▲ 1.3	17,051	▲ 0.6	7,661	▲ 14.1	21,938	▲ 9.4	3,659	▲ 5.7	1,562	6.1	1,297	▲ 3.1	1.93	▲ 0.28
寒河江	3,184	0.4	13,523	▲ 8.9	6,557	13.1	18,321	21.0	2,938	▲ 14.1	1,351	4.6	1,399	10.1	2.06	0.23
合計	49,719	▲ 0.1	198,456	▲ 3.7	111,882	9.5	311,144	12.1	48,987	▲ 8.3	19,688	2.3	19,259	2.6	2.25	0.20

9 有効求人倍率		10 就職率 %		11 充足率 %		12【参考】有効ベースでの率				13 雇用保険受給者関係(内数)					
前年比		前年比		前年比		就職率 %		充足率 %		月間有効求職者		紹介件数		就職件数	
1.22	0.18	43.4	1.6	24.7	▲ 1.6	11.7	0.8	9.3	▲ 0.8	7,130	▲ 17.3	1,674	▲ 24.1	529	▲ 10.7
1.21	▲ 0.01	43.2	▲ 0.2	24.9	0.2	11.9	0.2	9.5	0.2	6,727	▲ 5.7	1,622	▲ 3.1	561	6.0
1.35	0.14	43.5	0.3	22.8	▲ 2.1	12.0	0.1	8.6	▲ 0.9	6,473	▲ 3.8	1,563	▲ 3.6	543	▲ 3.3
1.59	0.24	44.0	0.5	20.6	▲ 2.2	12.4	0.4	7.6	▲ 1.0	5,777	▲ 10.8	1,321	▲ 15.5	519	▲ 4.4
1.64	0.05	43.6	▲ 0.4	19.7	▲ 0.9	12.1	▲ 0.3	7.2	▲ 0.4	5,654	▲ 2.1	1,233	▲ 6.6	510	▲ 1.6
1.47	▲ 0.17	42.0	▲ 1.6	20.4	0.7	11.3	▲ 0.8	7.4	0.2	5,910	4.5	1,350	9.4	525	2.9
1.11	▲ 0.36	37.7	▲ 4.3	21.4	1.0	9.0	▲ 2.3	7.9	0.5	6,878	16.4	1,275	▲ 5.6	456	▲ 13.2
1.35	0.24	38.7	1.0	18.4	▲ 3.0	9.3	0.3	6.8	▲ 1.1	5,691	▲ 17.2	1,049	▲ 17.7	437	▲ 4.1
1.57	0.22	39.6	0.9	17.2	▲ 1.2	9.9	0.6	6.2	▲ 0.6	5,336	▲ 6.2	934	▲ 11.0	427	▲ 2.4
1.19	▲ 0.16	39.0	▲ 2.3	21.8	▲ 1.4	10.2	▲ 1.5	8.4	0.0	6,028	8.8	1,210	▲ 5.8	438	▲ 9.6
1.15	0.08	37.9	4.5	21.5	▲ 0.2	9.3	0.7	7.9	0.2	6,330	▲ 4.1	1,189	▲ 3.5	481	9.8
1.35	0.29	39.0	1.1	17.1	▲ 4.1	8.9	0.3	6.4	▲ 1.5	6,096	▲ 18.9	1,040	▲ 21.1	432	▲ 4.8
1.42	0.31	39.4	▲ 1.4	17.6	▲ 3.1	9.0	0.4	6.2	▲ 1.4	5,315	▲ 27.8	974	▲ 27.1	427	▲ 13.8
1.49	0.30	38.6	▲ 0.4	17.6	▲ 4.2	10.1	▲ 0.1	6.6	▲ 1.8	5,025	▲ 16.6	992	▲ 18.1	410	▲ 6.5
1.42	0.27	37.5	▲ 0.4	18.0	▲ 3.5	9.6	0.3	6.6	▲ 1.3	5,769	▲ 8.9	998	▲ 16.1	466	▲ 3.3
1.63	0.28	39.8	0.8	15.2	▲ 1.9	9.1	0.2	5.4	▲ 1.0	5,683	▲ 6.8	961	▲ 7.6	433	0.4
1.70	0.28	39.5	0.1	14.9	▲ 2.7	9.0	0.0	5.2	▲ 1.0	5,025	▲ 5.5	842	▲ 13.6	401	▲ 5.9
1.54	0.05	41.6	3.0	20.6	3.0	11.9	1.8	7.6	1.0	4,867	▲ 3.1	934	▲ 5.8	406	▲ 0.8
1.19	▲ 0.21	28.3	0.5	15.0	▲ 0.9	7.2	▲ 1.2	5.9	0.2	6,396	15.5	972	▲ 11.7	347	▲ 10.1
1.18	▲ 0.20	35.0	3.3	19.4	2.3	8.9	▲ 0.2	7.3	0.9	5,924	8.6	1,265	▲ 7.9	421	0.2
1.19	▲ 0.08	51.4	▲ 13.8	30.3	▲ 6.4	14.1	▲ 3.1	11.8	▲ 1.5	5,764	2.6	1,394	0.9	546	▲ 15.6
1.11	▲ 0.03	31.8	2.2	22.0	▲ 1.2	9.6	0.7	8.4	0.9	6,155	1.5	1,199	8.7	484	19.5
1.15	0.12	39.3	4.5	21.1	▲ 0.1	8.4	0.8	7.2	0.0	6,346	▲ 4.6	1,109	▲ 2.4	449	14.0
1.20	0.16	45.4	8.4	21.3	0.7	9.9	0.7	8.2	▲ 0.3	6,488	▲ 8.3	1,258	▲ 13.7	511	▲ 1.0
1.29	0.25	40.5	2.8	17.3	▲ 5.8	8.8	1.1	6.6	▲ 0.5	6,250	▲ 14.3	1,038	▲ 22.3	450	▲ 6.4
1.35	0.29	36.3	▲ 0.9	16.1	▲ 3.5	8.1	▲ 0.9	5.8	▲ 2.5	6,090	▲ 19.1	960	▲ 22.3	381	▲ 12.0
1.41	0.34	40.0	1.4	17.8	▲ 3.1	9.7	0.8	6.8	▲ 1.2	5,948	▲ 23.1	1,122	▲ 18.9	464	4.0
1.40	0.31	37.1	▲ 0.7	17.3	▲ 3.6	9.1	0.5	6.4	▲ 0.9	5,671	▲ 26.6	1,147	▲ 24.4	465	▲ 11.1
1.42	0.32	39.7	▲ 1.1	18.2	▲ 2.1	9.0	1.8	6.2	0.3	5,296	▲ 29.7	1,030	▲ 26.1	448	▲ 10.2
1.45	0.29	41.8	▲ 3.2	17.3	▲ 3.6	9.0	0.1	6.0	▲ 1.3	4,979	▲ 27.3	746	▲ 32.2	367	▲ 20.7
1.50	0.31	26.9	▲ 1.4	11.9	▲ 3.1	7.2	▲ 2.4	4.7	▲ 3.7	5,128	▲ 19.8	903	▲ 7.1	342	▲ 1.4
1.50	0.32	36.5	1.5	16.5	▲ 2.9	8.8	0.4	5.8	▲ 1.5	4,961	▲ 16.3	995	▲ 21.3	362	▲ 14.0
1.47	0.28	50.9	▲ 0.5	24.3	▲ 6.0	14.0	4.1	9.2	1.0	4,985	▲ 13.5	1,077	▲ 22.7	525	▲ 3.8
1.37	0.26	30.6	▲ 1.2	18.5	▲ 3.5	9.8	0.2	7.1	▲ 1.3	5,534	▲ 10.1	1,054	▲ 12.1	440	▲ 9.1
1.40	0.25	37.8	▲ 1.5	17.2	▲ 3.9	8.8	0.3	6.1	▲ 1.2	5,893	▲ 7.1	985	▲ 11.2	468	4.2
1.48	0.28	47.9	2.5	18.3	▲ 3.0	10.1	0.2	6.7	▲ 1.5	5,880	▲ 9.4	954	▲ 24.2	489	▲ 4.3
1.58	0.29	40.2	▲ 0.3	14.5	▲ 2.8	8.7	0.6	5.2	▲ 0.5	5,776	▲ 7.6	969	▲ 6.6	432	▲ 4.0
1.66	0.31	38.4	2.1	14.6	▲ 1.5	8.7	▲ 1.0	5.1	▲ 1.6	5,741	▲ 5.7	917	▲ 4.5	431	13.1
1.66	0.25	40.7	0.7	16.4	▲ 1.4	9.8	0.7	5.9	▲ 0.6	5,531	▲ 7.0	997	▲ 11.1	437	▲ 5.8
1.68	0.28	38.3	1.2	14.6	▲ 2.7	9.1	0.1	5.3	▲ 0.7	5,386	▲ 5.0	941	▲ 18.0	427	▲ 8.2
1.69	0.27	41.3	1.6	15.6	▲ 2.6	9.1	1.9	5.3	0.5	5,027	▲ 5.1	872	▲ 15.3	434	▲ 3.1
1.74	0.29	39.1	▲ 2.7	14.7	▲ 2.6	8.8	▲ 0.0	4.9	▲ 0.8	4,661	▲ 6.4	712	▲ 4.6	343	▲ 6.5
1.68	0.18	26.5	▲ 0.4	11.5	▲ 0.4	7.6	▲ 2.2	4.4	▲ 2.7	4,771	▲ 7.0	753	▲ 16.6	330	▲ 3.5
1.52	0.02	30.8	▲ 5.7	16.8	0.3	9.6	0.8	6.2	0.1	4,863	▲ 2.0	1,021	2.6	367	1.4
1.45	▲ 0.02	66.9	16.0	33.9	9.6	17.6	7.5	12.0	5.4	4,967	▲ 0.4	1,029	▲ 4.5	522	▲ 0.6
9 有効求人倍率		10 就職率 %		11 充足率 %		12【参考】有効ベースでの率				13 雇用保険受給者関係(内数)					
前年比		前年比		前年比		就職率 %		充足率 %		月間有効求職者		紹介件数		就職件数	
1.60	0.30	35.0	2.0	15.7	▲ 1.6	8.7	8.7	5.7	5.7	23,873	▲ 7.9	4,275	▲ 12.4	1,602	▲ 2.2
1.48	0.30	42.6	1.2	18.9	▲ 1.5	10.6	10.6	6.7	6.7	7,073	▲ 16.6	1,446	▲ 12.3	685	▲ 7.7
1.72	0.08	39.2	▲ 0.9	15.8	▲ 1.0	10.2	10.2	5.7	5.7	8,746	▲ 3.2	1,433	▲ 19.4	714	▲ 7.3
1.82	0.14	43.8	▲ 0.9	17.8	▲ 1.4	11.7	11.7	6.4	6.4	8,022	2.8	1,478	▲ 2.6	786	2.3
1.25	0.15	48.0	0.1	25.7	1.7	12.9	12.9	9.3	9.3	3,949	▲ 1.3	564	▲ 3.8	330	▲ 1.2
1.76	0.34	43.5	▲ 1.7	14.6	▲ 5.0	9.7	9.7	0.1	0.1	2,631	▲ 9.5	434	▲ 13.9	228	▲ 18.9
1.29	▲ 0.12	39.3	2.8	16.9	1.9	9.2	9.2	5.9	5.9	5,778	2.8	967	6.3	456	16.0
1.35	0.33	42.4	1.6	21.3	▲ 0.6	10.0	10.0	7.6	7.6	3,958	▲ 12.7	607	▲ 20.4	319	▲ 0.9
1.57	0.22	39.6	0.9	17.2	▲ 1.2	9.9	9.9	6.2	6.2	64,030	▲ 6.2	11,204	▲ 11.0	5,120	▲ 2.4

3 産業別・規模別新規求人状況（月別）[一般・常用]（パートタイムを含む）

産業・規模別	月別	令和4年4月		5月		6月		7月		8月	
		一般	うち常用	一般	うち常用	一般	うち常用	一般	うち常用	一般	うち常用
A, B 農, 林, 漁業(01~04)		188	98	252	98	252	96	174	102	161	125
C 鉱業, 採石業, 砂利採取業(05)		13	13	15	15	2	2	8	8	13	13
D 建設業(06~08)		1,054	1,049	921	914	1,351	1,339	1,021	1,017	932	925
	06 総合工事業	563	561	502	499	785	780	519	516	530	526
E 製造業(09~32)		1,712	1,640	1,674	1,603	1,616	1,532	1,671	1,598	1,822	1,725
	09 食料品製造業	340	313	467	421	316	291	375	335	487	433
	10 飲料・たばこ・飼料製造業	19	18	12	10	38	22	19	19	19	17
	11 繊維工業	107	107	104	104	132	128	127	126	116	116
	12 木材・木製品製造業(家具を除く)	32	32	27	27	33	33	36	36	25	25
	13 家具・装備品製造業	15	15	27	27	21	21	19	17	29	29
	14 パルプ・紙・紙加工品製造業	6	6	22	22	10	10	12	12	16	16
	15 印刷・同関連業	33	33	21	21	31	21	36	36	30	30
	16 化学工業	111	104	39	36	66	66	50	50	54	51
	17 石油製品・石炭製品製造業	0	0	0	0	0	0	0	0	0	0
	18 プラスチック製品製造業(別掲を除く)	44	38	50	50	61	59	28	27	47	46
	19 ゴム製品製造業	19	18	15	15	8	8	8	8	13	13
	21 窯業・土石製品製造業	61	61	63	59	81	81	59	59	58	54
	22 鉄鋼業	17	17	3	3	20	20	13	13	26	26
	23 非鉄金属製造業	12	12	48	48	16	16	11	11	35	35
	24 金属製品製造業	135	135	107	107	113	112	128	127	137	137
	25 はん用機械器具製造業	107	107	85	83	90	89	92	90	94	94
	26 生産用機械器具製造業	158	156	116	108	134	127	140	138	131	121
	27 業務用機械器具製造業	35	33	16	16	44	44	21	19	22	22
	28 電子部品・デバイス・電子回路製造業	139	137	98	98	105	102	157	145	98	97
	29 電気機械器具製造業	112	111	132	128	131	128	123	123	122	116
	30 情報通信機械器具製造業	89	74	64	64	54	42	72	69	79	69
	31 輸送用機械器具製造業	74	74	86	84	84	84	74	74	103	97
	20,32 その他の製造業	47	39	72	72	28	28	71	64	81	81
F 電気・ガス・熱供給・水道業(33~36)		21	20	10	7	11	4	25	20	13	12
G 情報通信業(37~41)		88	84	76	73	83	81	94	84	86	84
H 運輸業, 郵便業(42~49)		336	323	354	322	427	418	408	349	348	309
I 卸売業, 小売業(50~61)		1,177	1,141	1,547	1,499	1,326	1,280	1,205	1,144	1,976	1,868
	50~55 卸売業	265	253	241	216	266	236	341	307	304	281
	56~61 小売業	912	888	1,306	1,283	1,060	1,044	864	837	1,672	1,587
J 金融業, 保険業(62~67)		50	49	55	50	49	48	54	49	47	42
K 不動産業, 物品賃貸業(68~70)		127	127	69	68	84	80	98	95	92	91
L 学術研究, 専門・技術サービス業(71~74)		222	197	104	99	129	129	121	120	121	103
M 宿泊業, 飲食サービス業(75~77)		523	510	491	479	622	609	536	530	510	495
	75 宿泊業	214	214	203	193	317	307	241	241	234	227
	76 飲食店	252	241	249	247	249	246	242	237	239	231
N 生活関連サービス業, 娯楽業(78~80)		293	281	365	358	315	311	279	272	406	399
O 教育, 学習支援業(81, 82)		145	138	128	118	174	160	126	124	134	132
P 医療, 福祉(83~85)		1,754	1,734	1,358	1,339	1,589	1,577	1,840	1,805	1,492	1,478
	83 医療業	608	596	535	527	560	555	671	663	536	529
	84 保健衛生	6	6	8	8	15	15	15	15	11	11
	85 社会保険・社会福祉・介護事業	1,140	1,132	815	804	1,014	1,007	1,154	1,127	945	938
Q 複合サービス事業(86, 87)		127	111	302	197	235	141	107	91	124	59
R サービス業(他に分類されないもの)(88~96)		1,420	891	1,030	689	1,041	777	1,460	961	917	723
	91 職業紹介・労働者派遣業	727	219	448	129	378	159	702	243	300	126
	92 その他の事業サービス業	445	431	368	346	383	349	476	451	416	400
S, T 公務(他に分類されるものを除く)・その他(97,98,99)		197	164	221	148	158	128	101	83	138	123
合計		9,447	8,570	8,972	8,076	9,464	8,712	9,328	8,452	9,332	8,706
企業規模	4人以下	527	446	550	412	597	463	486	401	384	358
	5~29人	2,348	2,293	2,234	2,124	2,725	2,631	2,420	2,349	2,232	2,137
	30~99人	2,069	1,954	1,943	1,853	2,349	2,263	2,033	1,903	2,228	2,092
	100~299人	1,826	1,691	1,543	1,416	1,566	1,434	1,791	1,673	1,587	1,486
	300~499人	749	688	953	873	539	459	574	505	734	660
	500~999人	676	542	560	422	576	503	831	653	997	918
	1000人以上	1,252	956	1,189	976	1,112	959	1,193	968	1,170	1,055
事業所規模	4人以下	1,450	1,160	1,500	1,212	1,393	1,077	1,401	1,090	1,690	1,489
	5~29人	4,346	4,030	4,050	3,732	4,430	4,193	4,283	3,930	4,006	3,776
	30~99人	2,240	2,129	2,208	2,064	2,391	2,290	2,197	2,082	2,257	2,172
	100~299人	966	842	763	689	827	762	912	843	853	781
	300~499人	276	267	207	171	241	221	346	324	238	207
	500~999人	125	107	182	149	115	102	134	129	213	209
	1000人以上	44	35	62	59	67	67	55	54	75	72

9 月		10 月		11 月		12 月		令和5年1月		2 月		3 月	
一般	うち常用	一般	うち常用	一般	うち常用	一般	うち常用	一般	うち常用	一般	うち常用	一般	うち常用
131	78	115	86	117	86	94	68	101	91	142	124	205	150
9	9	8	8	12	12	2	2	14	14	17	17	9	9
1,292	1,270	990	962	876	857	1,146	1,128	929	909	883	880	1,100	1,095
773	754	519	499	478	465	699	692	448	439	511	509	626	623
1,659	1,589	1,640	1,555	1,501	1,360	1,422	1,355	1,621	1,559	1,413	1,381	1,395	1,334
355	320	438	393	457	349	338	279	420	366	392	372	356	297
41	37	15	14	11	10	29	29	19	18	8	7	18	18
124	124	127	127	77	77	126	126	110	110	81	81	79	79
26	26	58	58	19	18	16	16	66	66	23	23	23	23
16	16	25	25	26	26	17	17	21	21	40	40	19	19
28	28	11	11	16	16	24	24	22	22	8	8	27	27
30	30	23	23	17	17	17	17	28	28	23	23	23	23
36	36	42	41	48	48	29	29	53	53	40	40	24	24
1	1	1	1	1	1	1	1	1	1	0	0	0	0
49	49	30	29	46	41	57	56	36	36	55	55	46	46
12	12	23	23	5	4	9	9	22	22	3	3	11	11
69	64	52	48	69	61	44	43	56	56	65	63	45	45
21	21	10	10	21	21	17	17	16	16	17	17	14	14
19	19	36	34	12	12	22	22	24	24	19	19	27	27
128	128	119	119	126	126	98	98	124	124	131	130	105	105
82	82	99	99	68	68	58	58	72	72	63	63	65	64
123	118	127	124	116	108	130	128	132	131	118	112	123	122
61	57	37	34	14	12	30	30	42	39	15	15	33	33
65	64	111	109	89	89	58	58	120	120	74	74	76	76
175	169	102	99	97	95	129	125	99	96	74	73	125	125
46	36	45	45	38	34	41	41	33	33	53	52	32	32
120	120	78	65	80	80	106	106	45	45	74	74	83	83
32	32	31	24	48	47	26	26	60	60	37	37	41	41
17	8	28	19	17	12	14	5	31	25	11	10	14	8
100	97	98	88	58	52	81	76	91	82	104	94	66	64
397	381	483	466	338	307	345	330	471	437	335	305	358	353
1,393	1,288	1,161	1,103	1,772	1,693	1,307	1,244	1,274	1,173	1,362	1,319	1,327	1,246
285	235	286	259	273	246	251	223	290	277	318	294	274	247
1,108	1,053	875	844	1,499	1,447	1,056	1,021	984	896	1,044	1,025	1,053	999
55	54	42	38	44	34	57	57	60	54	41	41	60	60
137	134	85	85	93	90	112	111	93	93	110	107	117	116
144	141	157	157	113	97	144	138	146	142	124	122	158	149
589	569	624	609	477	473	552	525	548	533	506	506	689	683
324	304	322	309	234	231	282	274	302	289	200	200	292	291
210	210	267	266	218	217	227	212	227	225	270	270	328	323
356	336	330	326	371	348	337	334	381	380	414	406	470	444
154	148	151	145	158	147	169	152	118	105	244	234	253	250
1,622	1,612	2,226	2,182	1,220	1,209	1,339	1,270	2,221	2,118	1,863	1,818	1,465	1,417
571	566	761	748	446	442	476	451	818	782	780	763	606	596
2	1	9	9	4	4	5	4	16	16	31	29	4	4
1,049	1,045	1,456	1,425	770	763	858	815	1,387	1,320	1,052	1,026	855	817
149	57	215	55	79	54	68	60	78	50	86	86	96	89
1,084	892	1,281	977	1,175	753	1,010	815	1,144	909	998	771	1,233	923
399	225	554	316	562	165	307	169	409	226	334	149	488	248
429	418	473	421	391	371	443	417	471	427	371	338	453	404
172	146	201	140	380	59	291	120	433	345	942	864	389	337
9,460	8,809	9,835	9,001	8,801	7,643	8,490	7,790	9,754	9,019	9,595	9,085	9,404	8,727
448	400	437	397	380	343	374	323	431	399	445	428	570	504
2,787	2,709	2,416	2,336	2,026	1,930	2,378	2,330	2,393	2,334	2,291	2,229	2,551	2,501
2,385	2,269	2,300	2,156	1,889	1,785	2,117	2,008	2,230	2,145	2,067	1,989	2,162	2,081
1,515	1,424	1,899	1,837	1,427	1,343	1,426	1,334	1,828	1,721	1,507	1,462	1,557	1,365
434	374	641	566	636	535	451	382	701	637	661	585	465	412
598	474	661	607	1,018	831	593	525	711	629	637	593	621	522
1,293	1,159	1,481	1,102	1,425	876	1,151	888	1,460	1,154	1,987	1,799	1,478	1,342
1,259	1,124	1,398	1,233	1,575	1,365	1,069	931	1,256	1,108	1,374	1,276	1,321	1,129
4,507	4,270	4,182	3,883	3,732	3,424	3,996	3,780	4,112	3,905	4,216	3,988	4,439	4,190
2,506	2,349	2,523	2,389	2,212	1,896	2,186	2,051	2,685	2,486	2,407	2,288	2,385	2,242
767	712	1,014	950	849	640	872	729	1,015	936	869	832	731	686
228	171	469	319	209	148	170	154	335	323	237	235	220	189
106	100	154	137	172	129	129	93	231	180	263	244	225	209
87	83	95	90	52	41	68	52	120	81	229	222	83	82

(安定所別)[一般・常用](パートタイムを含む)

安定所別 産業・規模別		山形県計		山形		米沢	
		一般	うち常用	一般	うち常用	一般	うち常用
産 業 別	A, B 農, 林, 漁業(01~04)	1,932	1,202	420	234	151	139
	C 鉱業, 採石業, 砂利採取業(05)	122	122	17	17	26	26
	D 建設業(06~08)	12,495	12,345	3,721	3,644	1,531	1,527
	06 総合工事業	6,953	6,863	1,887	1,847	840	836
	E 製造業(09~32)	19,146	18,231	5,209	4,866	3,330	3,208
	09 食料品製造業	4,741	4,169	1,806	1,558	500	441
	10 飲料・たばこ・飼料製造業	248	219	29	22	96	81
	11 繊維工業	1,310	1,305	77	77	266	266
	12 木材・木製品製造業(家具を除く)	384	383	85	84	18	18
	13 家具・装備品製造業	275	273	101	101	19	17
	14 パルプ・紙・紙加工品製造業	202	202	58	58	52	52
	15 印刷・関連業	312	302	89	89	100	90
	16 化学工業	592	578	305	299	100	100
	17 石油製品・石炭製品製造業	5	5	3	3	0	0
	18 プラスチック製品製造業(別掲を除く)	549	532	64	59	73	73
	19 ゴム製品製造業	148	146	74	74	56	54
	21 窯業・土石製品製造業	722	694	308	294	111	106
	22 鉄鋼業	195	195	57	57	0	0
	23 非鉄金属製造業	281	279	36	36	73	73
	24 金属製品製造業	1,451	1,448	337	336	272	272
	25 はん用機械器具製造業	975	969	362	360	228	227
	26 生産用機械器具製造業	1,548	1,493	468	427	321	321
	27 業務用機械器具製造業	370	354	122	120	8	8
	28 電子部品・デバイス・電子回路製造業	1,190	1,169	4	4	320	319
	29 電気機械器具製造業	1,421	1,388	329	320	399	395
	30 情報通信機械器具製造業	646	591	124	120	153	137
	31 輸送用機械器具製造業	1,007	986	260	258	71	64
	20,32 その他の製造業	574	551	111	110	94	94
	F 電気・ガス・熱供給・水道業(33~36)	212	150	96	58	28	25
	G 情報通信業(37~41)	1,025	959	405	385	163	162
	H 運輸業, 郵便業(42~49)	4,600	4,300	1,909	1,782	430	400
	I 卸売業, 小売業(50~61)	16,827	15,998	7,522	7,120	1,542	1,459
50~55 卸売業	3,394	3,074	1,982	1,775	300	278	
56~61 小売業	13,433	12,924	5,540	5,345	1,242	1,181	
J 金融業, 保険業(62~67)	614	576	468	430	38	38	
K 不動産業, 物品賃貸業(68~70)	1,217	1,197	540	526	73	73	
L 学術研究, 専門・技術サービス業(71~74)	1,683	1,594	942	884	86	86	
M 宿泊業, 飲食サービス業(75~77)	6,667	6,521	2,867	2,839	528	520	
75 宿泊業	3,165	3,080	1,245	1,233	306	298	
76 飲食店	2,978	2,925	1,320	1,304	220	220	
N 生活関連サービス業, 娯楽業(78~80)	4,317	4,195	1,880	1,869	218	213	
O 教育, 学習支援業(81, 82)	1,954	1,853	942	912	292	273	
P 医療, 福祉(83~85)	19,989	19,559	8,530	8,405	2,500	2,481	
83 医療業	7,368	7,218	3,199	3,129	735	731	
84 保健衛生	126	122	84	82	20	18	
85 社会保険・社会福祉・介護事業	12,495	12,219	5,247	5,194	1,745	1,732	
Q 複合サービス事業(86, 87)	1,666	1,050	435	122	181	181	
R サービス業(他に分類されないもの)(88~96)	13,793	10,081	5,482	4,424	1,844	1,633	
91 職業紹介・労働者派遣業	5,608	2,374	1,721	851	1,118	913	
92 その他の事業サービス業	5,119	4,773	2,551	2,414	518	516	
S, T 公務(他に分類されるものを除く)・その他(97,98,99)	3,623	2,657	1,571	1,196	373	270	
合計		111,882	102,590	42,956	39,713	13,334	12,714
企業規模	4人以下	5,629	4,874	2,102	1,915	552	521
	5~29人	28,801	27,903	10,624	10,329	3,668	3,599
	30~99人	25,772	24,498	8,803	8,474	3,678	3,515
	100~299人	19,472	18,186	7,263	6,722	3,263	3,046
	300~499人	7,538	6,676	2,218	1,972	360	339
	500~999人	8,479	7,219	4,306	4,134	908	874
	1000人以上	16,191	13,234	7,640	6,167	905	820
事業所規模	4人以下	16,686	14,194	6,543	5,839	1,963	1,751
	5~29人	50,299	47,101	18,777	17,870	6,217	6,063
	30~99人	28,197	26,438	10,602	9,858	3,188	3,020
	100~299人	10,438	9,402	4,230	3,767	1,150	1,117
	300~499人	3,176	2,729	1,371	1,070	476	446
	500~999人	2,049	1,788	666	615	332	317
	1000人以上	1,037	938	767	694	8	0

酒田		鶴岡		新庄		長井		村山		寒河江	
一般	うち常用	一般	うち常用	一般	うち常用	一般	うち常用	一般	うち常用	一般	うち常用
192	136	472	169	206	199	110	101	265	137	116	87
0	0	43	43	0	0	20	20	12	12	4	4
2,035	2,020	2,029	1,996	958	953	697	696	744	743	780	766
1,042	1,032	958	941	815	810	516	516	421	421	474	460
2,036	1,875	2,287	2,193	977	958	1,582	1,523	1,961	1,863	1,764	1,745
799	679	369	308	162	158	54	46	541	480	510	499
20	18	30	28	6	6	3	3	14	14	50	47
145	145	315	314	115	111	40	40	46	46	306	306
10	10	25	25	23	23	136	136	3	3	84	84
43	43	25	25	32	32	1	1	24	24	30	30
65	65	2	2	3	3	6	6	16	16	0	0
63	63	2	2	9	9	0	0	19	19	30	30
85	83	0	0	0	0	57	57	32	26	13	13
2	2	0	0	0	0	0	0	0	0	0	0
16	16	123	122	79	79	36	36	122	113	36	34
8	8	10	10	0	0	0	0	0	0	0	0
52	51	58	50	28	28	141	141	1	1	23	23
52	52	14	14	9	9	5	5	49	49	9	9
26	26	0	0	12	12	126	124	8	8	0	0
194	194	176	175	60	59	165	165	123	123	124	124
66	66	113	110	6	6	77	77	84	84	39	39
106	105	98	97	9	9	146	146	283	271	117	117
0	0	39	39	16	10	61	61	64	56	60	60
103	93	284	284	108	105	65	61	125	125	181	178
101	98	305	289	44	43	84	84	150	150	9	9
45	45	60	60	45	45	97	64	80	78	42	42
13	13	239	239	58	58	251	239	77	77	38	38
22	0	0	0	153	153	31	31	100	100	63	63
26	16	24	20	11	7	5	2	17	17	5	5
261	259	51	49	12	6	47	30	55	37	31	31
645	615	476	444	119	115	117	101	614	571	290	272
1,742	1,699	2,323	2,127	549	533	1,838	1,819	654	616	657	625
432	408	300	297	36	36	53	43	143	120	148	117
1,310	1,291	2,023	1,830	513	497	1,785	1,776	511	496	509	508
27	27	55	55	3	3	9	9	14	14	0	0
287	287	211	205	5	5	2	2	35	35	64	64
112	100	368	354	16	15	47	47	83	80	29	28
777	767	1,434	1,381	180	180	201	201	454	432	226	201
301	294	731	713	110	110	131	131	252	235	89	66
443	440	524	497	68	68	70	70	199	194	134	132
1,337	1,283	462	446	105	105	83	69	127	108	105	102
206	183	199	188	68	60	79	78	124	119	44	40
2,408	2,301	2,466	2,361	1,265	1,255	579	562	1,149	1,116	1,092	1,078
809	780	948	922	637	629	179	179	526	521	335	327
10	10	0	0	12	12	0	0	0	0	0	0
1,589	1,511	1,518	1,439	616	614	400	383	623	595	757	751
138	86	335	291	288	175	28	24	76	45	185	126
2,441	1,569	1,337	951	441	421	310	305	1,140	373	798	405
917	272	489	117	3	3	2	2	919	159	439	57
1,154	983	414	403	258	248	16	16	44	39	164	154
176	121	549	324	320	241	130	90	137	123	367	292
14,846	13,344	15,121	13,597	5,523	5,231	5,884	5,679	7,661	6,441	6,557	5,871
700	583	952	709	227	217	324	283	455	345	317	301
3,108	3,036	4,206	3,964	1,873	1,839	1,278	1,255	2,287	2,184	1,757	1,697
3,999	3,639	3,544	3,405	1,158	1,106	1,202	1,185	1,630	1,471	1,758	1,703
2,216	2,135	2,333	2,275	1,318	1,212	960	940	1,035	800	1,084	1,056
796	769	488	468	354	312	1,723	1,670	825	787	774	359
977	554	785	716	1	1	151	150	1,112	566	239	224
3,050	2,628	2,813	2,060	592	544	246	196	317	288	628	531
2,598	2,313	1,971	1,574	895	752	638	591	1,219	746	859	628
6,694	6,059	6,573	5,932	2,476	2,389	3,125	3,078	3,479	3,030	2,958	2,680
3,670	3,408	4,454	4,188	1,379	1,353	1,293	1,253	1,808	1,675	1,803	1,683
1,109	874	1,558	1,461	537	531	685	634	486	383	683	635
213	202	203	196	76	52	38	18	618	571	181	174
378	320	351	235	160	154	105	105	51	36	6	6
184	168	11	11	0	0	0	0	0	0	67	65

4 年齢別・職業別 常用職業紹介状況(パートタイムを含む)【年齢別】

山形県計

項目 年齢別	新規求職 申込件数	有効求職 者数	新規求人 数	有効求人 数	紹介件数	就職件数	充足数	新規求人 倍率	有効求人 倍率
年齢計	48,648	195,401	102,590	287,583	45,542	17,932	17,615	2.11	1.47
19歳以下	535	2,034	1,403	3,772	464	209	1,780	2.62	1.85
20～24歳	4,052	15,343	10,635	28,480	3,835	1,554	1,911	2.62	1.86
25～29歳	4,857	19,397	12,748	36,008	4,655	1,756	1,913	2.62	1.86
30～34歳	4,707	18,118	12,342	33,592	4,631	1,848	1,900	2.62	1.85
35～39歳	4,896	18,744	12,713	34,393	4,785	1,909	1,811	2.60	1.83
40～44歳	4,555	17,952	11,021	30,560	4,705	1,918	1,685	2.42	1.70
45～49歳	4,642	18,053	10,414	28,377	5,228	1,979	1,553	2.24	1.57
50～54歳	4,176	17,161	8,837	25,365	4,637	1,729	1,530	2.12	1.48
55～59歳	3,937	17,685	8,321	26,108	4,478	1,592	1,530	2.11	1.48
60～64歳	5,250	25,620	7,081	23,655	4,448	1,844	1,105	1.35	0.92
65歳以上	7,041	25,294	7,075	17,273	3,676	1,594	897	1.00	0.68

ハローワーク山形

項目 年齢別	新規求職 申込件数	有効求職 者数	新規求人 数	有効求人 数	紹介件数	就職件数	充足数	新規求人 倍率	有効求人 倍率
年 齢 計	18,218	73,126	39,713	109,970	17,910	6,024	6,282	2.18	1.50
19 歳以下	171	633	452	1,161	150	55	636	2.64	1.83
20～24歳	1,495	5,774	3,941	10,553	1,365	453	677	2.64	1.83
25～29歳	1,937	7,992	5,106	14,607	1,879	570	677	2.64	1.83
30～34歳	1,782	7,137	4,698	13,045	1,684	613	677	2.64	1.83
35～39歳	1,959	7,473	5,154	13,629	1,813	617	635	2.63	1.82
40～44歳	1,806	7,226	4,310	11,893	2,017	723	587	2.39	1.65
45～49歳	1,960	7,612	4,393	11,737	2,293	745	554	2.24	1.54
50～54歳	1,632	6,684	3,510	9,881	1,895	627	548	2.15	1.48
55～59歳	1,386	6,148	2,975	9,068	1,768	521	548	2.15	1.47
60～64歳	1,747	8,276	2,555	8,220	1,580	562	406	1.46	0.99
65 歳以上	2,343	8,171	2,619	6,176	1,466	538	337	1.12	0.76

ハローワーク米沢

項目 年齢別	新規求職 申込件数	有効求職 者数	新規求人 数	有効求人 数	紹介件数	就職件数	充足数	新規求人 倍率	有効求人 倍率
年 齢 計	6,252	25,160	12,714	35,945	6,281	2,534	2,399	2.03	1.43
19 歳以下	80	292	207	546	74	32	244	2.59	1.87
20～24歳	483	1,835	1,251	3,437	486	228	264	2.59	1.87
25～29歳	633	2,299	1,639	4,307	625	279	264	2.59	1.87
30～34歳	614	2,325	1,586	4,342	706	279	262	2.58	1.87
35～39歳	579	2,226	1,469	4,080	611	250	251	2.54	1.83
40～44歳	562	2,077	1,331	3,542	644	252	233	2.37	1.71
45～49歳	629	2,397	1,356	3,694	748	279	210	2.16	1.54
50～54歳	566	2,420	1,105	3,354	628	250	205	1.95	1.39
55～59歳	516	2,387	1,007	3,308	582	210	205	1.95	1.39
60～64歳	710	3,620	888	3,113	707	281	143	1.25	0.86
65 歳以上	880	3,282	875	2,222	470	194	118	0.99	0.68

ハローワーク酒田

項目 年齢別	新規求職 申込件数	有効求職 者数	新規求人 数	有効求人 数	紹介件数	就職件数	充足数	新規求人 倍率	有効求人 倍率
年 齢 計	6,133	23,803	13,344	38,143	5,412	2,144	2,100	2.18	1.60
19 歳以下	69	239	185	476	51	18	207	2.68	1.99
20～24歳	537	1,937	1,452	3,888	533	219	226	2.70	2.01
25～29歳	584	2,268	1,579	4,554	529	215	226	2.70	2.01
30～34歳	597	2,213	1,612	4,434	527	217	224	2.70	2.00
35～39歳	585	2,226	1,557	4,398	598	222	217	2.66	1.98
40～44歳	555	2,148	1,423	4,078	557	229	205	2.56	1.90
45～49歳	533	1,984	1,288	3,530	544	219	194	2.42	1.78
50～54歳	524	2,106	1,209	3,571	564	212	191	2.31	1.70
55～59歳	531	2,330	1,225	3,949	578	208	191	2.31	1.69
60～64歳	677	3,174	889	3,013	541	218	123	1.31	0.95
65 歳以上	941	3,178	925	2,252	390	167	96	0.98	0.71

ハローワーク鶴岡

項目 年齢別	新規求職 申込件数	有効求職 者数	新規求人 数	有効求人 数	紹介件数	就職件数	充足数	新規求人 倍率	有効求人 倍率
年 齢 計	5,977	22,644	13,597	38,276	5,433	2,296	2,277	2.27	1.69
19 歳以下	65	226	184	479	50	30	229	2.83	2.12
20～24歳	526	1,893	1,502	4,048	470	224	246	2.86	2.14
25～29歳	544	2,159	1,554	4,619	527	212	246	2.86	2.14
30～34歳	541	1,904	1,543	4,067	554	238	242	2.85	2.14
35～39歳	600	2,131	1,678	4,456	592	253	229	2.80	2.09
40～44歳	516	1,950	1,351	3,798	457	220	215	2.62	1.95
45～49歳	489	1,863	1,165	3,287	558	235	200	2.38	1.76
50～54歳	506	2,002	1,203	3,527	572	228	200	2.38	1.76
55～59歳	538	2,223	1,279	3,916	576	212	200	2.38	1.76
60～64歳	675	3,070	1,045	3,464	577	239	150	1.55	1.13
65 歳以上	977	3,223	1,093	2,615	500	205	120	1.12	0.81

ハローワーク新庄

項目 年齢別	新規求職 申込件数	有効求職 者数	新規求人 数	有効求人 数	紹介件数	就職件数	充足数	新規求人 倍率	有効求人 倍率
年 齢 計	3,086	11,593	5,231	14,502	2,512	1,393	1,267	1.70	1.25
19 歳以下	46	126	99	200	41	24	120	2.15	1.59
20～24歳	253	883	545	1,402	239	117	129	2.15	1.59
25～29歳	252	977	543	1,552	206	113	130	2.15	1.59
30～34歳	254	950	546	1,507	229	109	129	2.15	1.59
35～39歳	249	931	533	1,468	261	144	127	2.14	1.58
40～44歳	257	993	522	1,482	235	124	122	2.03	1.49
45～49歳	253	988	479	1,370	233	136	112	1.89	1.39
50～54歳	221	807	387	1,033	226	107	111	1.75	1.28
55～59歳	282	1,165	492	1,487	273	155	111	1.74	1.28
60～64歳	388	1,815	514	1,735	278	163	96	1.32	0.96
65 歳以上	631	1,958	571	1,266	291	201	80	0.90	0.65

ハローワーク長井

項目 年齢別	新規求職 申込件数	有効求職 者数	新規求人 数	有効求人 数	紹介件数	就職件数	充足数	新規求人 倍率	有効求人 倍率
年 齢 計	2,019	9,115	5,679	15,801	1,853	854	812	2.81	1.73
19 歳以下	32	130	122	320	35	20	83	3.81	2.46
20～24歳	140	642	528	1,568	152	66	89	3.77	2.44
25～29歳	200	805	755	1,966	188	101	89	3.78	2.44
30～34歳	192	736	722	1,793	193	98	89	3.76	2.44
35～39歳	202	842	753	2,029	231	104	87	3.73	2.41
40～44歳	171	645	627	1,530	176	75	82	3.67	2.37
45～49歳	173	702	587	1,534	191	89	73	3.39	2.19
50～54歳	146	647	456	1,285	172	62	71	3.12	1.99
55～59歳	159	934	496	1,855	181	64	71	3.12	1.99
60～64歳	263	1,485	327	1,109	188	97	43	1.24	0.75
65 歳以上	341	1,547	306	812	146	78	35	0.90	0.52

ハローワーク村山

項目 年齢別	新規求職 申込件数	有効求職 者数	新規求人 数	有効求人 数	紹介件数	就職件数	充足数	新規求人 倍率	有効求人 倍率
年 齢 計	3,841	16,628	6,441	18,464	3,382	1,428	1,170	1.68	1.11
19 歳以下	43	194	91	280	31	11	128	2.12	1.44
20～24歳	340	1,311	716	1,895	318	138	138	2.11	1.45
25～29歳	371	1,536	781	2,220	355	141	138	2.11	1.45
30～34歳	447	1,727	940	2,493	490	182	136	2.10	1.44
35～39歳	403	1,664	835	2,358	399	184	126	2.07	1.42
40～44歳	402	1,702	783	2,250	361	167	111	1.95	1.32
45～49歳	339	1,332	593	1,575	360	140	96	1.75	1.18
50～54歳	302	1,320	477	1,398	299	126	93	1.58	1.06
55～59歳	297	1,451	469	1,536	291	115	93	1.58	1.06
60～64歳	415	2,266	420	1,502	298	139	64	1.01	0.66
65 歳以上	482	2,125	336	957	180	85	47	0.70	0.45

ハローワーク寒河江

項目 年齢別	新規求職 申込件数	有効求職 者数	新規求人 数	有効求人 数	紹介件数	就職件数	充足数	新規求人 倍率	有効求人 倍率
年 齢 計	3,122	13,332	5,871	16,482	2,759	1,259	1,308	1.88	1.24
19 歳以下	29	194	70	318	32	19	133	2.41	1.64
20～24歳	278	1,068	678	1,761	272	109	142	2.44	1.65
25～29歳	336	1,361	820	2,244	346	125	143	2.44	1.65
30～34歳	280	1,126	682	1,852	248	112	141	2.44	1.64
35～39歳	319	1,251	770	2,040	280	135	139	2.41	1.63
40～44歳	286	1,211	649	1,848	258	128	130	2.27	1.53
45～49歳	266	1,175	556	1,640	301	136	114	2.09	1.40
50～54歳	279	1,175	499	1,387	281	117	111	1.79	1.18
55～59歳	228	1,047	407	1,233	229	107	111	1.79	1.18
60～64歳	375	1,914	408	1,320	279	145	80	1.09	0.69
65 歳以上	446	1,810	332	839	233	126	64	0.74	0.46

4 年齢別・職業別 常用職業紹介状況(パートタイムを含む)【職業別】

山形県計

項目 職業別	新規求職 申込件数	有効求職者 数	新規求人数	有効求人数	紹介件数	就職件数	充足数	新規求人倍 率	有効求人倍 率
職 業 計	48,648	195,401	102,590	287,583	45,542	17,932	17,615	2.11	1.47
管 理 的 職 業	148	626	312	874	163	42	41	2.11	1.40
専 門 的 ・ 技 術 的 職 業	5,665	21,182	16,271	46,506	5,050	2,174	2,146	2.87	2.20
事 務 的 職 業	11,859	47,410	11,703	29,193	14,417	4,053	4,026	0.99	0.62
販 売 の 職 業	3,076	12,449	12,172	34,802	3,115	1,105	1,084	3.96	2.80
サ ー ビ ス の 職 業	5,542	20,503	19,045	53,626	5,848	2,951	2,890	3.44	2.62
保 安 の 職 業	323	1,124	2,310	6,575	577	266	252	7.15	5.85
農 林 漁 業 の 職 業	740	2,402	1,430	3,786	970	540	542	1.93	1.58
生 産 工 程 の 職 業	6,225	24,172	17,616	50,387	7,106	3,109	3,088	2.83	2.08
輸 送 ・ 機 械 運 転 の 職 業	1,845	6,369	5,095	14,582	2,101	928	884	2.76	2.29
建 設 ・ 採 掘 の 職 業	817	2,957	6,861	20,377	771	423	406	8.40	6.89
運 搬 ・ 清 掃 ・ 包 装 等 の 職 業	7,687	34,694	9,775	26,875	5,424	2,341	2,256	1.27	0.77
分 類 不 能 の 職 業	4,721	21,513	0	0	0	0	0	0.00	0.00

ハローワーク山形

項目 職業別	新規求職 申込件数	有効求職者 数	新規求人数	有効求人数	紹介件数	就職件数	充足数	新規求人倍 率	有効求人倍 率
職 業 計	18,218	73,126	39,713	109,970	17,910	6,024	6,282	2.18	1.50
管 理 的 職 業	78	334	146	416	94	21	20	1.87	1.25
専 門 的 ・ 技 術 的 職 業	2,492	9,522	6,709	18,820	2,054	844	837	2.69	1.98
事 務 的 職 業	5,417	21,157	5,205	12,706	6,912	1,655	1,791	0.96	0.60
販 売 の 職 業	1,292	5,186	5,118	14,629	1,204	327	382	3.96	2.82
サ ー ビ ス の 職 業	2,122	7,912	8,437	23,715	2,077	958	1,022	3.98	3.00
保 安 の 職 業	124	456	1,272	3,750	170	69	95	10.26	8.22
農 林 漁 業 の 職 業	188	630	318	816	252	119	116	1.69	1.30
生 産 工 程 の 職 業	1,903	7,360	4,674	13,184	2,023	760	732	2.46	1.79
輸 送 ・ 機 械 運 転 の 職 業	593	2,031	1,710	4,866	721	281	277	2.88	2.40
建 設 ・ 採 掘 の 職 業	266	1,001	1,977	5,747	261	128	115	7.43	5.74
運 搬 ・ 清 掃 ・ 包 装 等 の 職 業	2,125	9,206	4,147	11,321	2,142	862	895	1.95	1.23
分 類 不 能 の 職 業	1,618	8,331	0	0	0	0	0	0.00	0.00

ハローワーク米沢

項目 職業別	新規求職 申込件数	有効求職者 数	新規求人数	有効求人数	紹介件数	就職件数	充足数	新規求人倍 率	有効求人倍 率
職 業 計	6,252	25,160	12,714	35,945	6,281	2,534	2,399	2.03	1.43
管 理 的 職 業	16	81	37	98	14	3	3	2.31	1.21
専 門 的 ・ 技 術 的 職 業	679	2,430	1,963	5,563	703	306	313	2.89	2.29
事 務 的 職 業	1,389	5,620	1,254	3,079	1,889	533	517	0.90	0.55
販 売 の 職 業	360	1,498	980	2,770	365	157	111	2.72	1.85
サ ー ビ ス の 職 業	744	2,807	2,304	6,721	868	430	407	3.10	2.39
保 安 の 職 業	36	124	311	875	59	32	33	8.64	7.06
農 林 漁 業 の 職 業	87	301	137	373	108	53	51	1.57	1.24
生 産 工 程 の 職 業	1,027	3,844	3,179	9,066	1,193	529	511	3.10	2.36
輸 送 ・ 機 械 運 転 の 職 業	253	880	682	1,964	263	127	118	2.70	2.23
建 設 ・ 採 掘 の 職 業	89	341	913	2,732	111	53	59	10.26	8.01
運 搬 ・ 清 掃 ・ 包 装 等 の 職 業	1,067	5,073	954	2,704	708	311	276	0.89	0.53
分 類 不 能 の 職 業	505	2,161	0	0	0	0	0	0.00	0.00

ハローワーク酒田

項目 職業別	新規求職 申込件数	有効求職者 数	新規求人数	有効求人数	紹介件数	就職件数	充足数	新規求人倍 率	有効求人倍 率
職 業 計	6,133	23,803	13,344	38,143	5,412	2,144	2,100	2.18	1.60
管 理 的 職 業	16	69	37	103	15	5	4	2.31	1.49
専 門 的 ・ 技 術 的 職 業	688	2,394	1,883	5,568	601	275	244	2.74	2.33
事 務 的 職 業	1,287	5,376	1,808	4,847	1,451	432	375	1.40	0.90
販 売 の 職 業	384	1,560	1,384	4,025	417	159	187	3.60	2.58
サ ー ビ ス の 職 業	673	2,456	2,513	7,256	648	322	315	3.73	2.95
保 安 の 職 業	50	156	277	791	108	46	42	5.54	5.07
農 林 漁 業 の 職 業	98	315	166	427	123	63	58	1.69	1.36
生 産 工 程 の 職 業	701	2,592	2,115	5,979	973	414	399	3.02	2.31
輸 送 ・ 機 械 運 転 の 職 業	309	1,108	926	2,596	334	145	182	3.00	2.34
建 設 ・ 採 掘 の 職 業	101	376	1,079	3,332	95	52	54	10.68	8.86
運 搬 ・ 清 掃 ・ 包 装 等 の 職 業	1,028	4,242	1,156	3,219	647	231	240	1.12	0.76
分 類 不 能 の 職 業	798	3,159	0	0	0	0	0	0.00	0.00

ハローワーク鶴岡

項目 職業別	新規求職 申込件数	有効求職者 数	新規求人数	有効求人数	紹介件数	就職件数	充足数	新規求人倍 率	有効求人倍 率
職 業 計	5,977	22,644	13,597	38,276	5,433	2,296	2,277	2.27	1.69
管 理 的 職 業	9	33	48	142	11	5	2	5.33	4.30
専 門 的 ・ 技 術 的 職 業	644	2,385	2,088	6,069	689	265	288	3.24	2.54
事 務 的 職 業	1,183	4,766	1,353	3,400	1,377	446	463	1.14	0.71
販 売 の 職 業	350	1,325	1,616	4,635	404	150	126	4.62	3.50
サ ー ビ ス の 職 業	637	2,352	2,576	7,177	810	425	446	4.04	3.05
保 安 の 職 業	38	127	161	424	104	50	34	4.24	3.34
農 林 漁 業 の 職 業	93	283	172	481	135	65	73	1.85	1.70
生 産 工 程 の 職 業	588	2,219	2,340	6,736	813	380	384	3.98	3.04
輸 送 ・ 機 械 運 転 の 職 業	209	701	611	1,740	291	141	109	2.92	2.48
建 設 ・ 採 掘 の 職 業	108	337	1,284	3,789	122	80	79	11.89	11.24
運 搬 ・ 清 掃 ・ 包 装 等 の 職 業	1,391	5,008	1,348	3,683	677	289	273	0.97	0.74
分 類 不 能 の 職 業	727	3,108	0	0	0	0	0	0.00	0.00

ハローワーク新庄

項目 職業別	新規求職 申込件数	有効求職者 数	新規求人数	有効求人数	紹介件数	就職件数	充足数	新規求人倍 率	有効求人倍 率
職 業 計	3,086	11,593	5,231	14,502	2,512	1,393	1,267	1.70	1.25
管 理 的 職 業	5	15	3	7	7	1	1	0.60	0.47
専 門 的 ・ 技 術 的 職 業	252	892	943	2,698	260	144	139	3.74	3.02
事 務 的 職 業	615	2,269	448	1,024	613	262	243	0.73	0.45
販 売 の 職 業	156	618	444	1,308	167	69	59	2.85	2.12
サ ー ビ ス の 職 業	348	1,234	798	2,157	345	230	209	2.29	1.75
保 安 の 職 業	26	59	202	504	41	23	20	7.77	8.54
農 林 漁 業 の 職 業	97	258	269	725	135	106	108	2.77	2.81
生 産 工 程 の 職 業	348	1,310	955	2,731	394	222	202	2.74	2.08
輸 送 ・ 機 械 運 転 の 職 業	140	469	290	838	115	64	47	2.07	1.79
建 設 ・ 採 掘 の 職 業	95	334	446	1,301	51	35	26	4.69	3.90
運 搬 ・ 清 掃 ・ 包 装 等 の 職 業	665	2,916	433	1,209	384	237	213	0.65	0.41
分 類 不 能 の 職 業	339	1,219	0	0	0	0	0	0.00	0.00

ハローワーク長井

項目 職業別	新規求職 申込件数	有効求職者 数	新規求人数	有効求人数	紹介件数	就職件数	充足数	新規求人倍 率	有効求人倍 率
職 業 計	2,019	9,115	5,679	15,801	1,853	854	812	2.81	1.73
管 理 的 職 業	4	19	10	21	13	5	6	2.50	1.11
専 門 的 ・ 技 術 的 職 業	179	704	790	2,305	172	73	70	4.41	3.27
事 務 的 職 業	429	1,724	476	1,186	503	181	177	1.11	0.69
販 売 の 職 業	110	431	1,612	4,474	150	81	108	14.65	10.38
サ ー ビ ス の 職 業	215	822	525	1,359	223	110	89	2.44	1.65
保 安 の 職 業	10	43	25	65	19	13	7	2.50	1.51
農 林 漁 業 の 職 業	52	172	109	277	56	37	40	2.10	1.61
生 産 工 程 の 職 業	382	1,716	1,084	3,152	420	211	204	2.84	1.84
輸 送 ・ 機 械 運 転 の 職 業	80	295	233	682	91	46	37	2.91	2.31
建 設 ・ 採 掘 の 職 業	40	156	381	1,140	37	22	18	9.53	7.31
運 搬 ・ 清 掃 ・ 包 装 等 の 職 業	225	1,527	434	1,140	169	75	56	1.93	0.75
分 類 不 能 の 職 業	293	1,506	0	0	0	0	0	0.00	0.00

ハローワーク村山

項目 職業別	新規求職 申込件数	有効求職者 数	新規求人数	有効求人数	紹介件数	就職件数	充足数	新規求人倍 率	有効求人倍 率
職 業 計	3,841	16,628	6,441	18,464	3,382	1,428	1,170	1.68	1.11
管 理 的 職 業	10	36	14	33	4	0	2	1.40	0.92
専 門 的 ・ 技 術 的 職 業	381	1,558	1,096	3,196	310	145	98	2.88	2.05
事 務 的 職 業	850	3,634	524	1,389	886	270	209	0.62	0.38
販 売 の 職 業	213	895	459	1,328	240	85	44	2.15	1.48
サ ー ビ ス の 職 業	409	1,511	1,018	2,889	471	234	169	2.49	1.91
保 安 の 職 業	16	78	17	50	40	11	3	1.06	0.64
農 林 漁 業 の 職 業	74	264	143	398	90	56	39	1.93	1.51
生 産 工 程 の 職 業	704	2,821	1,754	5,131	767	349	362	2.49	1.82
輸 送 ・ 機 械 運 転 の 職 業	134	472	334	996	153	65	60	2.49	2.11
建 設 ・ 採 掘 の 職 業	74	263	387	1,199	54	28	26	5.23	4.56
運 搬 ・ 清 掃 ・ 包 装 等 の 職 業	754	4,357	695	1,855	367	185	158	0.92	0.43
分 類 不 能 の 職 業	222	739	0	0	0	0	0	0.00	0.00

ハローワーク寒河江

項目 職業別	新規求職 申込件数	有効求職者 数	新規求人数	有効求人数	紹介件数	就職件数	充足数	新規求人倍 率	有効求人倍 率
職 業 計	3,122	13,332	5,871	16,482	2,759	1,259	1,308	1.88	1.24
管 理 的 職 業	10	39	17	54	5	2	3	1.70	1.38
専 門 的 ・ 技 術 的 職 業	350	1,297	799	2,287	261	122	157	2.28	1.76
事 務 的 職 業	689	2,864	635	1,562	786	274	251	0.92	0.55
販 売 の 職 業	211	936	559	1,633	168	77	67	2.65	1.74
サ ー ビ ス の 職 業	394	1,409	874	2,352	406	242	233	2.22	1.67
保 安 の 職 業	23	81	45	116	36	22	18	1.96	1.43
農 林 漁 業 の 職 業	51	179	116	289	71	41	57	2.27	1.61
生 産 工 程 の 職 業	572	2,310	1,515	4,408	523	244	294	2.65	1.91
輸 送 ・ 機 械 運 転 の 職 業	127	413	309	900	133	59	54	2.43	2.18
建 設 ・ 採 掘 の 職 業	44	149	394	1,137	40	25	29	8.95	7.63
運 搬 ・ 清 掃 ・ 包 装 等 の 職 業	432	2,365	608	1,744	330	151	145	1.41	0.74
分 類 不 能 の 職 業	219	1,290	0	0	0	0		0.00	0.00

5 態様別 常用新規求職状況(パートタイムを含む)

項目 年度・月別 安定所別	新規求職 申込件数	在職者	離職者	うち前職雇用				うち前職 自営等	無業者
				定年	事業主都合	自己都合	その他		
				令和3年度	48,593	17,074	26,537		
令和4年度	48,648	18,454	26,077	1,611	6,137	17,666	91	572	4,117
令和4年4月	5,668	1,404	3,802	411	1,219	2,112	9	51	462
5月	4,096	1,306	2,397	150	597	1,593	10	47	393
6月	3,652	1,346	1,939	126	404	1,358	10	41	367
7月	3,502	1,319	1,900	91	434	1,323	5	47	283
8月	3,582	1,367	1,923	99	389	1,382	8	45	292
9月	3,811	1,418	2,010	103	412	1,436	10	49	383
10月	3,771	1,348	2,128	110	475	1,491	4	48	295
11月	3,336	1,245	1,775	92	372	1,264	7	40	316
12月	3,002	1,161	1,634	82	435	1,079	4	34	207
令和5年1月	4,216	1,725	2,198	110	473	1,560	8	47	293
2月	5,250	2,719	2,162	120	463	1,516	7	56	369
3月	4,762	2,096	2,209	117	464	1,552	9	67	457
山形	18,218	7,313	9,305	609	2,148	6,268	48	232	1,600
米沢	6,252	2,510	3,199	218	764	2,135	14	68	543
酒田	6,133	2,112	3,479	194	807	2,406	4	68	542
鶴岡	5,977	2,303	3,221	173	734	2,237	5	72	453
新庄	3,086	1,047	1,750	65	563	1,084	3	35	289
長井	2,019	709	1,139	121	209	776	3	30	171
村山	3,841	1,245	2,292	116	525	1,603	11	37	304
寒河江	3,122	1,215	1,692	115	387	1,157	3	30	215

6 産業別・規模別 常用就職状況(パートタイムを含む)

産業・規模別		安定所別	山形県計	山形	米沢	酒田	鶴岡	新庄	長井	村山	寒河江	
産業別	A, B 農, 林, 漁業(01~04)		346	75	43	53	32	48	33	40	22	
	C 鉱業, 採石業, 砂利採取業(05)		10	1	2	0	6	0	1	0	0	
	D 建設業(06~08)		945	281	137	125	140	85	41	70	66	
		06 総合工事業		518	142	66	67	73	70	25	39	36
	E 製造業(09~32)		3,710	981	657	438	413	247	253	419	302	
		09 食料品製造業		845	274	100	137	79	41	22	96	96
		10 飲料・たばこ・飼料製造業		75	16	26	9	6	0	3	8	7
		11 繊維工業		198	30	42	26	31	13	22	9	25
		12 木材・木製品製造業(家具を除く)		50	28	0	1	4	12	0	2	3
		13 家具・装備品製造業		40	6	3	11	3	10	1	5	1
		14 パルプ・紙・紙加工品製造業		82	23	18	20	2	4	7	5	3
		15 印刷・同関連業		66	19	14	4	2	4	0	15	8
		16 化学工業		160	80	37	17	4	1	11	4	6
		17 石油製品・石炭製品製造業		4	0	0	4	0	0	0	0	0
		18 プラスチック製品製造業(別掲を除く)		141	16	20	7	28	22	8	30	10
		19 ゴム製品製造業		26	9	13	2	2	0	0	0	0
		21 窯業・土石製品製造業		128	60	18	4	6	4	23	3	10
		22 鉄鋼業		50	18	0	12	3	0	0	10	7
		23 非鉄金属製造業		28	12	3	1	1	2	8	0	1
		24 金属製品製造業		304	50	51	57	54	18	24	27	23
		25 はん用機械器具製造業		200	67	41	21	22	4	15	19	11
		26 生産用機械器具製造業		234	47	71	20	25	0	20	36	15
		27 業務用機械器具製造業		74	18	12	1	7	3	9	16	8
		28 電子部品・デバイス・電子回路製造業		266	36	72	17	40	32	12	36	21
		29 電気機械器具製造業		239	51	34	39	59	9	16	28	3
		30 情報通信機械器具製造業		135	19	33	14	17	14	16	10	12
		31 輸送用機械器具製造業		182	50	25	10	16	16	24	34	7
		20,32 その他の製造業		183	52	24	4	2	38	12	26	25
		F 電気・ガス・熱供給・水道業(33~36)		32	15	1	1	5	3	1	5	1
		G 情報通信業(37~41)		108	38	22	21	8	2	3	5	9
		H 運輸業, 郵便業(42~49)		772	278	94	97	96	37	34	75	61
	I 卸売業, 小売業(50~61)		2,183	761	302	324	316	124	90	148	118	
	50~55 卸売業		744	303	107	124	91	20	19	47	33	
	56~61 小売業		1,439	458	195	200	225	104	71	101	85	
	J 金融業, 保険業(62~67)		90	45	10	11	10	2	4	4	4	
	K 不動産業, 物品賃貸業(68~70)		217	76	32	24	43	7	4	17	14	
	L 学術研究, 専門・技術サービス業(71~74)		329	167	29	28	50	14	10	17	14	
	M 宿泊業, 飲食サービス業(75~77)		861	249	97	115	152	57	58	77	56	
	75 宿泊業		413	100	60	54	69	34	36	32	28	
	76 飲食店		352	123	35	49	42	16	22	40	25	
	N 生活関連サービス業, 娯楽業(78~80)		324	113	34	23	59	42	7	23	23	
	O 教育, 学習支援業(81, 82)		484	200	76	46	49	36	21	34	22	
	P 医療, 福祉(83~85)		3,952	1,431	537	456	523	312	145	269	279	
	83 医療業		1,587	664	163	179	169	164	36	111	101	
	84 保健衛生		52	17	14	8	3	4	1	1	4	
	85 社会保険・社会福祉・介護事業		2,313	750	360	269	351	144	108	157	174	
	Q 複合サービス事業(86, 87)		304	46	24	35	33	128	5	20	13	
	R サービス業(他に分類されないもの)(88~96)		1,644	598	232	230	211	94	81	120	78	
	91 職業紹介・労働派遣業		182	73	27	25	11	6	16	15	9	
	92 その他の事業サービス業		796	240	138	133	122	42	36	53	32	
	S, T 公務(他に分類されるものを除く)・その他(97,98,99)		1,621	669	205	117	150	155	63	85	177	
	合計		17,932	6,024	2,534	2,144	2,296	1,393	854	1,428	1,259	
企業規模	4人以下		929	264	124	131	125	72	80	75	58	
	5~29人		4,583	1,563	659	528	592	296	227	430	288	
	30~99人		4,268	1,336	679	526	563	312	207	351	294	
	100~299人		2,816	804	471	339	365	268	160	225	184	
	300~499人		947	253	91	118	94	128	38	78	147	
	500~999人		1,030	417	259	83	111	12	33	77	38	
	1000人以上		3,359	1,387	251	419	446	305	109	192	250	
事業所規模	4人以下		2,409	778	302	328	289	247	144	181	140	
	5~29人		7,798	2,623	1,079	981	1,041	465	371	668	570	
	30~99人		4,834	1,496	711	567	621	446	222	407	364	
	100~299人		1,469	510	227	138	228	85	76	100	105	
	300~499人		497	176	93	59	37	23	15	43	51	
	500~999人		549	168	116	30	64	123	25	15	8	
	1000人以上		376	273	6	41	16	4	1	14	21	

7 地域別 常用就職状況(パートタイムを除く)

都道府県別	安定所別 令和3年度 就職件数	令和4年度就職件数			山形	米沢	酒田	鶴岡	新庄	長井	村山	寒河江
		計	男	女								
山形	10,253	10,011	5,025	4,977	3,150	1,513	1,309	1,343	656	516	860	664
北海道	10	14	9	5	3	1	1	3	2	3		1
青森	4	6	3	3	3	1					2	
岩手	15	18	8	10	8		3	1	4	1		1
宮城	225	252	135	116	118	26	22	24	18	10	24	10
秋田	36	42	32	10	12	2	12	5	3		5	3
福島	66	67	37	30	29	17	8	2	1	2	4	4
茨城	5	9	7	2	4	1					3	1
栃木	16	13	5	8	2	3	3	2	2		1	
群馬	4	6	5	1	1		1	1		1		2
埼玉	13	18	11	7	7	4	2	1	2	1	1	
千葉	11	14	10	4	10	1			1		1	1
東京	124	140	80	60	54	35	12	15	7	3	4	10
神奈川	19	15	11	4	6	3	2	4				
新潟	40	58	29	29	8	7	12	18	1	7		5
富山												
石川	3	3	1	2	1					1		1
福井												
山梨	3	2	2		1						1	
長野	2	6	5	1	1	2		1	1		1	
岐阜	4	2	2				1					1
静岡	9	5	4	1	3			1	1			
愛知	10	9	7	2	5	3				1		
三重	1											
滋賀	1	2	1	1					1		1	
京都	2	6	4	2	3							3
大阪	10	10	10		7		1					2
兵庫	1	3	3		2		1					
奈良	1	1	1		1							
和歌山		1	1		1							
鳥取		1		1				1				
島根	1											
岡山	1											
広島	1											
山口		1	1		1							
徳島												
香川	1	3	3		2				1			
愛媛		1	1		1							
高知	3	1		1				1				
福岡	11	5	1	4	1		2				1	1
佐賀	2	3	3				1	2				
長崎		1		1			1					
熊本	1											
大分												
宮崎												
鹿児島		1		1	1							
沖縄		1	1		1							
自都道府県管外	1,993	1,963	1,145	817	447	194	242	229	114	161	342	234
他都道府県小計	656	740	433	306	297	106	85	82	45	30	49	46
合計	10,909	10,751	5,458	5,283	3,447	1,619	1,394	1,425	701	546	909	710

(注) 求職申込書における「性別」欄の記載が任意となったことに伴い、平成16年11月から男女別の合計は全体の値と必ずしも一致しない。

8 安定所別 一般職業紹介状況

(1) 新規求人(パートタイムを含む)

安定所別		年度			令 和 3 年 度			令 和 4 年 度			対前年度増減比 (%)		
		一 般	常 用	臨時季節	一 般	常 用	臨時季節	一 般	常 用	臨時季節			
山形	構成比%	100.0 (35.9)	91.0 (36.2)	9.0 (32.7)	100.0 (38.4)	92.5 (38.7)	7.5 (34.9)	(2.5)	(2.5)	(2.2)			
	新規求人数	36,678	33,384	3,294	42,956	39,713	3,243	17.1	19.0	▲ 1.5			
米沢	構成比%	100.0 (11.7)	94.5 (12.3)	5.5 (6.6)	100.0 (11.9)	95.4 (12.4)	4.6 (6.7)	(0.2)	(0.1)	(0.1)			
	新規求人数	11,961	11,299	662	13,334	12,714	620	11.5	12.5	▲ 6.3			
酒田	構成比%	100.0 (14.4)	88.2 (14.1)	11.8 (17.3)	100.0 (13.3)	89.9 (13.0)	10.1 (16.2)	(▲1.1)	(▲1.1)	(▲1.1)			
	新規求人数	14,729	12,989	1,740	14,846	13,344	1,502	0.8	2.7	▲ 13.7			
鶴岡	構成比%	100.0 (13.5)	89.8 (13.5)	10.2 (14.0)	100.0 (13.5)	89.9 (13.3)	10.1 (16.4)	(0.0)	(▲0.2)	(2.4)			
	新規求人数	13,802	12,390	1,412	15,121	13,597	1,524	9.6	9.7	7.9			
新庄	構成比%	100.0 (5.5)	94.3 (5.7)	5.7 (3.2)	100.0 (4.9)	94.7 (5.1)	5.3 (3.1)	(▲0.6)	(▲0.6)	(▲0.1)			
	新規求人数	5,575	5,255	320	5,523	5,231	292	▲ 0.9	▲ 0.5	▲ 8.8			
長井	構成比%	100.0 (4.6)	96.2 (4.9)	3.8 (1.8)	100.0 (5.3)	96.5 (5.5)	3.5 (2.2)	(0.7)	(0.6)	(0.4)			
	新規求人数	4,715	4,534	181	5,884	5,679	205	24.8	25.3	13.3			
村山	構成比%	100.0 (8.7)	77.7 (7.5)	22.3 (19.7)	100.0 (6.8)	84.1 (6.3)	15.9 (13.1)	(▲1.9)	(▲1.2)	(▲6.6)			
	新規求人数	8,919	6,930	1,989	7,661	6,441	1,220	▲ 14.1	▲ 7.1	▲ 38.7			
寒河江	構成比%	100.0 (5.7)	91.7 (5.8)	8.3 (4.8)	100.0 (5.9)	89.5 (5.7)	10.5 (7.4)	(0.2)	(▲0.1)	(2.6)			
	新規求人数	5,797	5,315	482	6,557	5,871	686	13.1	10.5	42.3			
計	構成比%	100.0 (100.0)	90.1 (100.0)	9.9 (100.0)	100.0 (100.0)	91.7 (100.0)	8.3 (100.0)						
	新規求人数	102,176	92,096	10,080	111,882	102,590	9,292	9.5	11.4	▲ 7.8			

(注) ()は、新規求人数計を100とした各安定所別新規求人数の割合。

(2) 新規求職(パートタイムを含む)

年度 安定所別		令和3年度			令和4年度			対前年度増減比(%)		
		一般	常用	臨時季節	一般	常用	臨時季節	一般	常用	臨時季節
山形	構成比%	100.0 (37.5)	98.7 (37.9)	1.3 (20.8)	100.0 (37.1)	98.7 (37.4)	1.3 (22.2)	(▲0.4)	(▲0.5)	(1.4)
	新規求職申込件数	18,654	18,407	247	18,456	18,218	238	▲ 1.1	▲ 1.0	▲ 3.6
米沢	構成比%	100.0 (12.6)	99.3 (12.9)	0.7 (3.6)	100.0 (12.7)	99.3 (12.9)	0.7 (4.1)	(0.1)	(0.0)	(0.5)
	新規求職申込件数	6,288	6,245	43	6,296	6,252	44	0.1	0.1	2.3
酒田	構成比%	100.0 (12.7)	97.6 (12.7)	2.4 (12.6)	100.0 (12.6)	97.6 (12.6)	2.4 (13.8)	(▲0.1)	(▲0.1)	(1.2)
	新規求職申込件数	6,314	6,164	150	6,281	6,133	148	▲ 0.5	▲ 0.5	▲ 1.3
鶴岡	構成比%	100.0 (12.1)	96.1 (11.9)	3.9 (19.7)	100.0 (12.4)	96.7 (12.3)	3.3 (19.0)	(0.3)	(0.4)	(▲0.7)
	新規求職申込件数	6,002	5,768	234	6,181	5,977	204	3.0	3.6	▲ 12.8
新庄	構成比%	100.0 (6.4)	93.3 (6.1)	6.7 (17.9)	100.0 (6.6)	94.3 (6.3)	5.7 (17.4)	(0.2)	(0.2)	(▲0.5)
	新規求職申込件数	3,186	2,973	213	3,272	3,086	186	2.7	3.8	▲ 12.7
長井	構成比%	100.0 (4.3)	96.3 (4.2)	3.7 (6.7)	100.0 (4.2)	97.4 (4.2)	2.6 (5.0)	(▲0.1)	(0.0)	(▲1.7)
	新規求職申込件数	2,136	2,056	80	2,073	2,019	54	▲ 2.9	▲ 1.8	▲ 32.5
村山	構成比%	100.0 (8.1)	96.2 (8.0)	3.8 (12.9)	100.0 (8.0)	96.6 (7.9)	3.4 (12.6)	(▲0.1)	(▲0.1)	(▲0.3)
	新規求職申込件数	4,030	3,877	153	3,976	3,841	135	▲ 1.3	▲ 0.9	▲ 11.8
寒河江	構成比%	100.0 (6.4)	97.9 (6.4)	2.1 (5.6)	100.0 (6.4)	98.1 (6.4)	1.9 (5.8)	(0.0)	(0.0)	(0.2)
	新規求職申込件数	3,170	3,103	67	3,184	3,122	62	0.4	0.6	▲ 7.5
計	構成比%	100.0 (100.0)	97.6 (100.0)	2.4 (100.0)	100.0 (100.0)	97.8 (100.0)	2.2 (100.0)			
	新規求職申込件数	49,780	48,593	1,187	49,719	48,648	1,071	▲ 0.1	0.1	▲ 9.8

(注) ()は、新規求職申込件数計を100とした各安定所別新規求職者数の割合。

(3) 就職(パートタイムを含む)

年度 安定所別		令和3年度			令和4年度			対前年度増減比(%)		
		一般	常用	臨時季節	一般	常用	臨時季節	一般	常用	臨時季節
山形	構成比%	100.0 (32.0)	91.4 (32.6)	8.6 (26.8)	100.0 (32.8)	93.3 (33.6)	6.7 (24.7)	(0.8)	(1.0)	(▲2.1)
	就職件数	6,163	5,631	532	6,457	6,024	433	4.8	7.0	▲18.6
米沢	構成比%	100.0 (13.5)	94.3 (14.2)	5.7 (7.4)	100.0 (13.6)	94.6 (14.1)	5.4 (8.3)	(0.1)	(▲0.1)	(0.9)
	就職件数	2,606	2,458	148	2,680	2,534	146	2.8	3.1	▲1.4
酒田	構成比%	100.0 (13.2)	87.0 (12.8)	13.0 (16.6)	100.0 (12.5)	87.1 (12.0)	12.9 (18.1)	(▲0.7)	(▲0.8)	(1.5)
	就職件数	2,534	2,204	330	2,462	2,144	318	▲2.8	▲2.7	▲3.6
鶴岡	構成比%	100.0 (14.0)	82.1 (12.8)	17.9 (24.1)	100.0 (13.7)	84.8 (12.8)	15.2 (23.3)	(▲0.3)	(0.0)	(▲0.8)
	就職件数	2,685	2,205	480	2,706	2,296	410	0.8	4.1	▲14.6
新庄	構成比%	100.0 (7.9)	88.6 (7.8)	11.4 (8.8)	100.0 (8.0)	88.8 (7.8)	11.2 (10.0)	(0.1)	(0.0)	(1.2)
	就職件数	1,526	1,352	174	1,569	1,393	176	2.8	3.0	1.1
長井	構成比%	100.0 (5.0)	92.3 (5.2)	7.7 (3.7)	100.0 (4.6)	94.8 (4.8)	5.2 (2.7)	(▲0.4)	(▲0.4)	(▲1.0)
	就職件数	965	891	74	901	854	47	▲6.6	▲4.2	▲36.5
村山	構成比%	100.0 (7.6)	89.9 (7.7)	10.1 (7.4)	100.0 (7.9)	91.4 (8.0)	8.6 (7.6)	(0.3)	(0.3)	(0.2)
	就職件数	1,472	1,324	148	1,562	1,428	134	6.1	7.9	▲9.5
寒河江	構成比%	100.0 (6.7)	92.1 (6.9)	7.9 (5.1)	100.0 (6.9)	93.2 (7.0)	6.8 (5.2)	(0.2)	(0.1)	(0.1)
	就職件数	1,292	1,190	102	1,351	1,259	92	4.6	5.8	▲9.8
計	構成比%	100.0 (100.0)	89.7 (100.0)	10.3 (100.0)	100.0 (100.0)	91.1 (100.0)	8.9 (100.0)			
	就職件数	19,243	17,255	1,988	19,688	17,932	1,756	2.3	3.9	▲11.7

(注) ()は、就職件数計を100とした各安定所別就職者数の割合。

(4) 有効求人倍率の推移(パートタイムを含む)

年度・月別	安定所別			県			山形			米沢			酒田		
	一般	常用	中高	一般	常用	中高	一般	常用	中高	一般	常用	中高			
平成29年度	1.59	1.44	1.29	1.54	1.38	1.32	1.34	1.20	0.89	1.82	1.66	1.50			
平成30年度	1.64	1.50	1.30	1.63	1.48	1.37	1.38	1.26	0.91	1.83	1.67	1.47			
令和元年度	1.47	1.38	1.13	1.58	1.48	1.34	1.16	1.09	0.74	1.66	1.56	1.28			
令和2年度	1.11	1.04	0.76	1.13	1.06	0.82	0.86	0.83	0.52	1.35	1.27	0.91			
令和3年度	1.35	1.25	0.84	1.30	1.20	0.88	1.18	1.14	0.72	1.64	1.51	1.01			
令和4年度	1.57	1.47	1.01	1.60	1.50	1.11	1.48	1.43	0.90	1.72	1.60	1.11			
3年 4月	1.11	1.04	0.69	1.05	0.98	0.70	0.97	0.94	0.57	1.46	1.36	0.85			
5月	1.15	1.06	0.69	1.05	0.98	0.69	0.98	0.94	0.57	1.43	1.33	0.84			
6月	1.20	1.10	0.72	1.11	1.04	0.74	1.04	1.00	0.61	1.44	1.34	0.85			
7月	1.29	1.19	0.80	1.22	1.13	0.83	1.07	1.01	0.63	1.56	1.44	0.94			
8月	1.35	1.24	0.85	1.30	1.20	0.90	1.13	1.08	0.68	1.64	1.51	1.00			
9月	1.41	1.28	0.88	1.33	1.22	0.92	1.22	1.16	0.75	1.81	1.65	1.13			
10月	1.40	1.28	0.88	1.34	1.23	0.90	1.21	1.16	0.76	1.69	1.56	1.09			
11月	1.42	1.30	0.88	1.40	1.27	0.93	1.20	1.13	0.72	1.73	1.58	1.09			
12月	1.45	1.36	0.92	1.48	1.37	1.00	1.23	1.18	0.76	1.75	1.61	1.11			
4年 1月	1.50	1.42	0.97	1.51	1.41	1.03	1.36	1.32	0.83	1.81	1.68	1.17			
2月	1.50	1.42	0.98	1.45	1.36	1.00	1.47	1.44	0.93	1.79	1.65	1.16			
3月	1.47	1.38	0.95	1.41	1.31	0.96	1.46	1.41	0.90	1.65	1.50	1.03			
4月	1.37	1.28	0.85	1.35	1.26	0.89	1.28	1.25	0.76	1.55	1.44	0.94			
5月	1.40	1.31	0.88	1.38	1.28	0.92	1.28	1.24	0.76	1.60	1.47	1.01			
6月	1.48	1.38	0.93	1.47	1.38	1.01	1.32	1.27	0.77	1.61	1.53	1.04			
7月	1.58	1.47	1.01	1.53	1.44	1.06	1.48	1.42	0.89	1.80	1.64	1.15			
8月	1.66	1.55	1.08	1.69	1.60	1.23	1.51	1.46	0.91	1.87	1.72	1.19			
9月	1.66	1.56	1.09	1.69	1.61	1.23	1.55	1.50	0.95	1.95	1.80	1.26			
10月	1.68	1.58	1.12	1.76	1.66	1.24	1.59	1.54	0.97	1.90	1.78	1.30			
11月	1.69	1.56	1.11	1.79	1.65	1.25	1.57	1.49	0.98	1.92	1.79	1.29			
12月	1.74	1.62	1.14	1.87	1.71	1.27	1.64	1.57	1.04	1.92	1.81	1.32			
5年 1月	1.68	1.59	1.11	1.79	1.67	1.25	1.55	1.49	0.97	1.74	1.63	1.18			
2月	1.52	1.47	1.02	1.55	1.49	1.09	1.56	1.52	0.99	1.50	1.42	0.95			
3月	1.45	1.38	0.94	1.49	1.42	1.04	1.50	1.45	0.94	1.39	1.28	0.84			

(注) 平成13年10月から「募集・採用における年齢制限の緩和の努力義務規定」が施行されたことに伴い、中高年の有効求人倍率は、「参考」として計上。

(単位:倍)

鶴岡			新庄			長井			村山			寒河江		
一般	常用	中高	一般	常用	中高	一般	常用	中高	一般	常用	中高	一般	常用	中高
1.99	1.89	1.82	1.32	1.31	1.05	1.56	1.49	1.16	1.87	1.54	1.38	1.20	1.10	0.92
2.02	1.94	1.78	1.31	1.29	1.04	1.82	1.72	1.30	1.85	1.50	1.30	1.25	1.15	0.93
1.61	1.54	1.30	1.17	1.17	0.89	1.43	1.40	0.98	1.53	1.29	1.01	1.14	1.10	0.87
1.37	1.29	0.94	1.05	1.05	0.76	1.13	1.11	0.69	1.00	0.88	0.62	0.77	0.75	0.53
1.68	1.57	1.06	1.10	1.10	0.72	1.42	1.41	0.80	1.41	1.15	0.72	1.02	0.96	0.59
1.82	1.69	1.16	1.25	1.25	0.82	1.76	1.73	1.02	1.29	1.11	0.75	1.35	1.24	0.78
1.32	1.26	0.83	0.93	0.94	0.59	1.22	1.19	0.66	1.21	0.99	0.64	0.78	0.75	0.46
1.40	1.32	0.85	0.98	1.02	0.64	1.20	1.15	0.63	1.41	1.04	0.66	0.88	0.82	0.49
1.57	1.38	0.90	1.02	1.07	0.67	1.21	1.16	0.64	1.32	1.04	0.65	0.94	0.87	0.51
1.76	1.54	1.02	1.09	1.11	0.73	1.35	1.33	0.74	1.39	1.15	0.74	0.95	0.90	0.54
1.78	1.58	1.07	1.23	1.18	0.80	1.39	1.37	0.75	1.40	1.14	0.73	0.91	0.86	0.54
1.78	1.62	1.08	1.29	1.20	0.79	1.40	1.37	0.78	1.42	1.12	0.70	1.00	0.93	0.59
1.70	1.58	1.07	1.24	1.15	0.77	1.43	1.40	0.79	1.52	1.21	0.75	1.06	0.99	0.62
1.71	1.56	1.07	1.22	1.14	0.76	1.57	1.52	0.88	1.42	1.20	0.76	1.08	0.99	0.61
1.79	1.69	1.17	1.14	1.13	0.76	1.61	1.64	0.92	1.38	1.17	0.73	1.07	1.00	0.61
1.82	1.76	1.23	1.09	1.13	0.74	1.65	1.69	0.99	1.41	1.19	0.74	1.15	1.09	0.67
1.87	1.84	1.30	1.01	1.03	0.70	1.57	1.62	0.98	1.51	1.23	0.78	1.23	1.16	0.75
1.77	1.78	1.25	1.12	1.11	0.77	1.53	1.56	0.93	1.59	1.31	0.84	1.22	1.13	0.74
1.67	1.57	1.06	0.99	1.02	0.67	1.55	1.53	0.87	1.33	1.10	0.70	1.09	1.01	0.62
1.66	1.53	1.05	1.03	1.09	0.71	1.96	1.93	1.13	1.29	1.05	0.66	1.14	1.01	0.61
1.80	1.63	1.10	1.14	1.16	0.73	2.09	2.05	1.18	1.29	1.06	0.67	1.27	1.12	0.68
1.97	1.78	1.22	1.29	1.27	0.86	2.10	2.07	1.19	1.33	1.09	0.74	1.27	1.14	0.70
1.97	1.78	1.21	1.47	1.37	0.89	1.91	1.87	1.07	1.32	1.13	0.78	1.34	1.22	0.76
1.87	1.72	1.20	1.36	1.27	0.83	1.81	1.77	1.04	1.30	1.11	0.77	1.48	1.35	0.87
1.78	1.64	1.16	1.37	1.32	0.89	1.75	1.69	1.02	1.25	1.15	0.83	1.61	1.46	0.99
1.89	1.73	1.22	1.30	1.25	0.83	1.58	1.52	0.91	1.30	1.13	0.79	1.54	1.38	0.92
1.94	1.82	1.27	1.28	1.31	0.84	1.64	1.65	0.97	1.25	1.10	0.76	1.55	1.42	0.90
1.92	1.86	1.29	1.35	1.41	0.92	1.62	1.62	0.94	1.32	1.17	0.81	1.53	1.43	0.91
1.74	1.69	1.16	1.39	1.45	0.96	1.56	1.61	1.00	1.23	1.15	0.78	1.42	1.35	0.88
1.66	1.62	1.11	1.25	1.25	0.81	1.47	1.47	0.89	1.22	1.10	0.74	1.27	1.19	0.75

9 正社員に係る職業紹介状況

項目 年度・月別 安定所別	月間有効求職者		新規求人数		有効求人数		就職件数		有効求人倍率		充足率	
	一般	パートを 除く常用	一般	正社員	一般	正社員	一般	正社員	一般	正社員	一般	正社員
令和3年度	205,980	131,213	102,176	50,813	277,523	143,277	19,243	8,314	1.35	1.09	18.8	16.4
令和4年度	198,456	124,607	111,882	55,569	311,144	159,904	19,688	8,377	1.57	1.28	17.6	15.1
平成4年4月	18,076	11,195	9,447	4,741	24,721	12,679	1,778	740	1.37	1.13	18.8	15.6
5月	18,155	11,203	8,972	4,289	25,454	12,923	1,592	674	1.40	1.15	17.7	15.7
6月	17,544	10,748	9,464	5,065	26,014	13,550	1,772	736	1.48	1.26	18.7	14.5
7月	16,281	10,240	9,328	4,744	25,756	13,545	1,417	687	1.58	1.32	15.2	14.5
8月	15,935	10,184	9,332	4,586	26,465	13,797	1,391	618	1.66	1.35	14.9	13.5
9月	15,935	10,197	9,460	5,041	26,501	13,796	1,565	737	1.66	1.35	16.5	14.6
10月	15,984	10,139	9,835	4,864	26,881	13,965	1,461	705	1.68	1.38	14.9	14.5
11月	15,418	9,666	8,801	4,111	26,106	13,385	1,410	674	1.69	1.38	16.0	16.4
12月	14,566	9,013	8,490	4,595	25,274	12,990	1,283	591	1.74	1.44	15.1	12.9
令和5年1月	15,121	9,556	9,754	4,925	25,383	13,169	1,156	555	1.68	1.38	11.9	11.3
2月	17,120	10,852	9,595	4,166	26,105	13,088	1,635	708	1.52	1.21	17.0	17.0
3月	18,321	11,614	9,404	4,442	26,484	13,017	3,228	952	1.45	1.12	34.3	21.4
山形	73,832	47,976	42,956	19,495	118,317	55,255	6,457	2,649	1.60	1.15	15.0	13.6
米沢	25,333	15,881	13,334	7,422	37,486	21,614	2,680	1,307	1.48	1.36	20.1	17.6
酒田	24,181	15,157	14,846	7,434	41,586	21,646	2,462	1,099	1.72	1.43	16.6	14.8
鶴岡	23,120	13,786	15,121	7,221	41,969	20,846	2,706	1,067	1.82	1.51	17.9	14.8
新庄	12,117	7,231	5,523	2,885	15,203	8,325	1,569	515	1.25	1.15	28.4	17.9
長井	9,299	5,542	5,884	3,956	16,324	11,268	901	429	1.76	2.03	15.3	10.8
村山	17,051	10,784	7,661	3,782	21,938	11,124	1,562	743	1.29	1.03	20.4	19.7
寒河江	13,523	8,250	6,557	3,374	18,321	9,826	1,351	568	1.35	1.19	20.6	16.8

(注)充足率は、就職件数/新規求人数×100で算出。

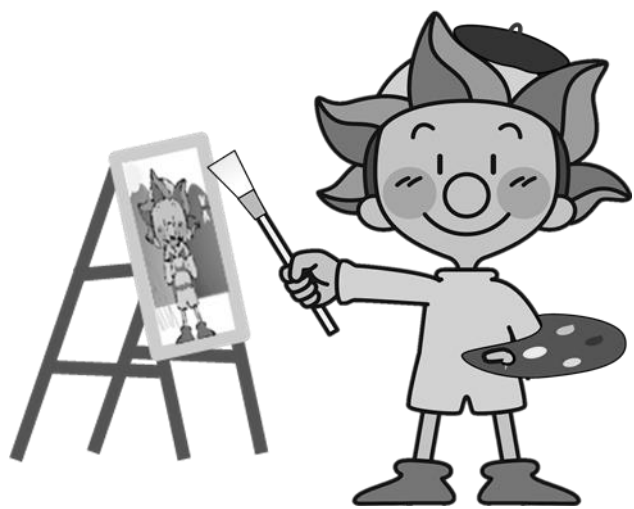

10 中高年齢者等の職業紹介状況

(1) 中高年齢者等の一般職業紹介状況(パートタイムを含む)

項目 年度・月別 安定所別	新規求職申込件数(45歳以上)								
	一 般			うち55歳以上			うち65歳以上		
	計	男	女	計	男	女	計	男	女
令和3年度	25,420	12,622	12,763	16,306	9,142	7,134	6,837	4,435	2,386
令和4年度	25,829	12,525	13,278	16,872	9,216	7,640	7,438	4,689	2,739
令和4年4月	3,349	1,674	1,672	2,449	1,311	1,136	1,214	782	431
5月	2,120	1,024	1,091	1,395	730	662	615	363	250
6月	1,842	905	934	1,163	651	510	499	302	196
7月	1,761	902	855	1,088	631	454	471	302	166
8月	1,732	857	874	1,058	584	473	443	290	152
9月	1,861	881	979	1,137	603	534	468	277	191
10月	1,891	939	952	1,234	675	559	501	297	204
11月	1,751	889	860	1,145	644	500	482	296	186
12月	1,787	932	854	1,179	717	461	554	380	174
令和5年1月	2,251	1,087	1,160	1,485	805	678	671	423	246
2月	2,904	1,215	1,688	1,836	938	898	763	483	280
3月	2,580	1,220	1,359	1,703	927	775	757	494	263
山形	9,219	4,232	4,980	5,596	2,976	2,616	2,416	1,530	883
米沢	3,325	1,583	1,741	2,123	1,119	1,003	884	532	352
酒田	3,309	1,678	1,630	2,232	1,248	984	994	615	379
鶴岡	3,326	1,691	1,635	2,299	1,276	1,023	1,041	643	398
新庄	1,929	1,028	896	1,431	826	601	706	473	231
長井	1,128	565	563	803	456	347	372	246	126
村山	1,949	946	992	1,294	704	584	552	339	208
寒河江	1,644	802	841	1,094	611	482	473	311	162

(注) 求職申込書における「性別」欄の記載が任意となったことに伴い、平成16年11月から男女別の合計は全体の値と必ずしも一致しない。

新規求職申込件数（45歳以上）								
常 用			うち55歳以上			うち65歳以上		
計	男	女	計	男	女	計	男	女
24,526	12,002	12,499	15,583	8,617	6,944	6,398	4,095	2,292
25,046	11,988	13,036	16,228	8,757	7,458	7,041	4,391	2,641
3,242	1,623	1,616	2,359	1,268	1,089	1,158	753	404
2,030	967	1,061	1,329	684	644	583	341	241
1,809	880	927	1,136	630	505	484	290	193
1,749	896	849	1,079	625	451	467	300	164
1,715	849	865	1,042	576	465	431	285	145
1,834	860	973	1,112	583	529	449	263	186
1,859	912	947	1,212	655	557	491	288	203
1,693	852	839	1,100	616	483	453	275	178
1,560	761	798	984	564	419	427	273	154
2,139	1,003	1,132	1,391	733	656	604	369	233
2,877	1,199	1,677	1,815	925	890	753	475	278
2,539	1,186	1,352	1,669	898	770	741	479	262
9,068	4,141	4,920	5,476	2,898	2,574	2,343	1,475	865
3,301	1,569	1,731	2,106	1,109	996	880	532	348
3,206	1,605	1,600	2,149	1,186	963	941	573	368
3,185	1,588	1,597	2,190	1,191	999	977	591	386
1,775	913	861	1,301	728	572	631	412	218
1,082	528	554	763	422	341	341	219	122
1,835	872	952	1,194	641	547	482	296	181
1,594	772	821	1,049	582	466	446	293	153

項目 年度・月別 安定所別	月間有効求職者数（45歳以上）								
	一 般			うち55歳以上			うち65歳以上		
	計	男	女	計	男	女	計	男	女
令和3年度	111,135	56,304	54,698	72,634	40,489	32,048	25,592	16,567	8,975
令和4年度	105,974	52,758	53,106	70,327	38,097	32,158	26,341	16,576	9,731
令和4年4月	10,035	5,108	4,916	6,817	3,752	3,056	2,730	1,768	959
5月	9,947	5,066	4,867	6,845	3,718	3,116	2,819	1,792	1,022
6月	9,547	4,818	4,714	6,543	3,536	2,996	2,652	1,659	987
7月	8,623	4,340	4,267	5,727	3,101	2,615	2,029	1,279	744
8月	8,341	4,156	4,175	5,426	2,927	2,492	1,834	1,158	672
9月	8,287	4,066	4,213	5,306	2,814	2,487	1,764	1,099	662
10月	8,266	4,112	4,150	5,411	2,877	2,532	1,845	1,117	727
11月	8,000	3,993	4,002	5,247	2,828	2,416	1,863	1,128	735
12月	7,694	3,890	3,799	5,108	2,823	2,282	1,889	1,184	705
令和5年1月	7,958	3,991	3,959	5,244	2,886	2,354	1,982	1,243	737
2月	9,282	4,467	4,808	6,091	3,313	2,775	2,360	1,518	840
3月	9,994	4,751	5,236	6,562	3,522	3,037	2,574	1,631	941
山形	37,299	17,989	19,275	22,920	12,418	10,487	8,358	5,366	2,983
米沢	14,215	6,991	7,221	9,353	4,929	4,421	3,299	2,017	1,282
酒田	13,026	6,551	6,473	8,883	4,777	4,105	3,302	2,002	1,300
鶴岡	12,700	6,334	6,366	8,764	4,696	4,068	3,368	2,072	1,296
新庄	7,169	3,907	3,245	5,306	2,978	2,314	2,176	1,455	717
長井	5,465	2,884	2,581	4,064	2,306	1,758	1,620	1,092	528
村山	8,826	4,384	4,390	6,125	3,245	2,842	2,317	1,355	941
寒河江	7,274	3,718	3,555	4,912	2,748	2,163	1,901	1,217	684

(注) 求職申込書における「性別」欄の記載が任意となったことに伴い、平成16年11月から男女別の合計は全体の値と必ずしも一致しない。

月 間 有 効 求 職 者 数 (4 5 歳 以 上)											
常 用			う ち 5 5 歳 以 上			う ち 6 5 歳 以 上			常 用 の う ち 雇 用 保 険 受 給 者		
計	男	女	計	男	女	計	男	女	計	男	女
108,770	54,710	53,952	70,748	39,150	31,521	24,470	15,720	8,712	40,467	18,146	22,308
103,813	51,316	52,399	68,599	36,883	31,653	25,294	15,794	9,469	35,718	15,555	20,145
9,851	5,000	4,840	6,675	3,667	2,999	2,645	1,715	927	3,235	1,417	1,815
9,730	4,926	4,793	6,678	3,602	3,067	2,728	1,729	995	3,368	1,462	1,903
9,298	4,680	4,607	6,348	3,422	2,918	2,543	1,595	943	3,333	1,426	1,904
8,490	4,255	4,223	5,631	3,033	2,590	1,984	1,246	733	3,286	1,395	1,888
8,271	4,115	4,147	5,368	2,890	2,472	1,803	1,138	661	3,219	1,374	1,842
8,219	4,026	4,185	5,251	2,778	2,468	1,729	1,076	650	3,065	1,323	1,741
8,195	4,063	4,128	5,357	2,838	2,517	1,813	1,095	717	2,955	1,289	1,665
7,889	3,920	3,964	5,166	2,774	2,389	1,812	1,089	723	2,749	1,206	1,542
7,405	3,680	3,720	4,873	2,643	2,227	1,743	1,061	682	2,538	1,120	1,418
7,693	3,802	3,883	5,021	2,722	2,295	1,835	1,127	706	2,603	1,140	1,463
8,964	4,235	4,722	5,819	3,107	2,709	2,178	1,367	809	2,645	1,179	1,466
9,808	4,614	5,187	6,412	3,407	3,002	2,481	1,556	923	2,722	1,224	1,498
36,891	17,759	19,097	22,595	12,220	10,360	8,171	5,225	2,937	12,616	5,370	7,246
14,106	6,924	7,179	9,289	4,886	4,400	3,282	2,012	1,270	4,140	1,813	2,327
12,772	6,377	6,393	8,682	4,635	4,046	3,178	1,903	1,275	4,954	2,221	2,732
12,381	6,100	6,281	8,516	4,500	4,016	3,223	1,954	1,269	4,659	2,059	2,600
6,733	3,579	3,149	4,938	2,694	2,239	1,958	1,277	680	2,389	1,099	1,290
5,315	2,787	2,528	3,966	2,228	1,738	1,547	1,030	517	1,608	669	939
8,494	4,170	4,272	5,842	3,067	2,737	2,125	1,240	864	3,082	1,270	1,795
7,121	3,620	3,500	4,771	2,653	2,117	1,810	1,153	657	2,270	1,054	1,216

項目 年度・月別 安定所別	紹介件数（45歳以上）								
	一 般			うち55歳以上			うち65歳以上		
	計	男	女	計	男	女	計	男	女
令和3年度	25,911	13,046	12,852	13,907	8,220	5,680	3,700	2,131	1,566
令和4年度	24,660	12,216	12,415	14,043	8,178	5,845	3,912	1,793	2,118
令和4年4月	2,280	1,153	1,126	1,269	749	519	353	183	170
5月	1,960	1,015	945	1,118	653	465	286	133	153
6月	1,875	963	910	1,031	602	428	329	157	172
7月	1,772	927	841	984	622	362	252	135	117
8月	1,830	931	898	1,014	595	419	261	137	124
9月	2,007	1,010	997	1,138	645	493	297	122	175
10月	1,790	864	926	1,030	572	458	313	149	164
11月	1,614	881	733	916	555	361	277	148	129
12月	1,333	664	669	733	433	300	250	115	135
令和5年1月	1,716	815	886	947	540	393	222	99	123
2月	3,365	1,483	1,877	2,031	1,116	912	306	152	154
3月	3,118	1,510	1,607	1,832	1,096	735	766	263	502
山形	9,694	4,675	5,001	5,213	3,045	2,151	1,185	517	668
米沢	3,348	1,593	1,755	1,915	1,028	887	537	254	283
酒田	2,973	1,589	1,384	1,738	1,087	651	503	256	247
鶴岡	3,208	1,719	1,489	1,952	1,219	733	575	281	294
新庄	1,463	708	754	955	523	431	366	155	211
長井	935	443	492	564	303	261	175	82	93
村山	1,598	792	797	879	491	387	288	135	153
寒河江	1,441	697	743	827	482	344	283	113	169

(注) 求職申込書における「性別」欄の記載が任意となったことに伴い、平成16年11月から男女別の合計は全体の値と必ずしも一致しない。

紹 介 件 数 (4 5 歳 以 上)								
常 用			う ち 5 5 歳 以 上			う ち 6 5 歳 以 上		
計	男	女	計	男	女	計	男	女
23,271	11,794	11,466	12,293	7,305	4,982	3,209	2,280	928
22,467	11,143	11,297	12,602	7,357	5,227	3,676	2,463	1,196
2,087	1,050	1,036	1,138	671	466	367	265	101
1,763	915	848	984	572	412	289	183	106
1,712	878	832	917	534	382	264	159	104
1,551	804	743	838	530	308	220	150	70
1,673	838	834	912	531	381	262	179	83
1,845	919	926	1,024	573	451	295	191	104
1,631	784	847	920	511	409	247	144	103
1,439	794	645	805	489	316	198	126	72
1,113	569	544	595	356	239	145	90	55
1,547	747	787	839	490	337	219	141	66
3,177	1,419	1,753	1,922	1,066	853	589	419	167
2,929	1,426	1,502	1,708	1,034	673	581	416	165
9,002	4,377	4,609	4,814	2,819	1,980	1,466	1,016	435
3,135	1,514	1,621	1,759	964	795	470	290	180
2,617	1,377	1,240	1,509	940	569	390	271	119
2,783	1,483	1,300	1,653	1,028	625	500	344	156
1,301	633	667	842	468	373	291	179	111
878	418	460	515	282	233	146	90	56
1,428	709	710	769	433	335	180	115	64
1,323	632	690	741	423	317	233	158	75

項目 年度・月別 安定所別	就 職 件 数 (4 5 歳 以 上)								
	一 般			う ち 5 5 歳 以 上			う ち 6 5 歳 以 上		
	計	男	女	計	男	女	計	男	女
令和3年度	9,096	4,154	4,937	5,019	2,656	2,359	1,382	872	509
令和4年度	9,828	4,416	5,408	5,755	2,987	2,766	1,842	1,194	647
令和4年4月	909	441	468	548	319	229	195	136	59
5月	790	383	407	454	243	211	168	110	58
6月	832	388	443	497	259	237	168	102	65
7月	645	319	325	358	203	155	106	68	38
8月	681	332	348	407	224	183	146	87	59
9月	771	328	443	424	199	225	127	77	50
10月	720	339	381	430	217	213	117	68	49
11月	692	346	346	382	214	168	104	66	38
12月	606	271	335	349	170	179	99	55	44
令和5年1月	543	233	310	307	153	154	85	54	31
2月	754	334	420	441	246	195	135	94	41
3月	1,885	702	1,182	1,158	540	617	392	277	115
山 形	3,230	1,377	1,853	1,759	887	872	573	370	203
米 沢	1,318	598	720	755	387	368	218	133	85
酒 田	1,204	582	622	712	398	314	209	142	67
鶴 岡	1,383	663	720	842	459	383	267	178	89
新 庄	890	395	494	609	305	303	243	150	92
長 井	420	185	235	264	134	130	89	52	37
村 山	688	314	372	391	203	188	103	68	35
寒 河 江	695	302	392	423	214	208	140	101	39

(注) 求職申込書における「性別」欄の記載が任意となったことに伴い、平成16年11月から男女別の合計は全体の値と必ずしも一致しない。

就 職 件 数 (4 5 歳 以 上)											
常 用			うち 5 5 歳 以 上			うち 6 5 歳 以 上			常用のうち雇用保険受給者		
計	男	女	計	男	女	計	男	女	計	男	女
7,880	3,654	4,223	4,296	2,301	1,992	1,170	736	433	2,317	1,046	1,271
8,738	3,921	4,813	5,030	2,603	2,425	1,594	1,020	573	2,182	1,005	1,177
824	392	432	487	279	208	170	117	53	194	80	114
711	347	364	405	216	189	151	99	52	204	96	108
711	333	377	416	213	202	139	78	60	191	89	102
561	278	282	310	174	136	90	54	36	171	82	89
575	276	298	324	177	147	108	64	44	174	82	92
682	286	396	370	171	199	105	61	44	190	77	113
644	295	349	371	181	190	105	61	44	190	78	112
618	302	316	334	186	148	89	55	34	191	91	100
501	228	273	278	138	140	80	42	38	151	77	74
440	204	236	246	128	118	71	44	27	133	58	75
688	310	378	392	223	169	116	81	35	154	83	71
1,783	670	1,112	1,097	517	579	370	264	106	239	112	127
2,993	1,286	1,707	1,621	818	803	538	345	193	691	329	362
1,214	563	651	685	361	324	194	117	77	298	163	135
1,024	483	541	593	323	270	167	108	59	297	128	169
1,119	530	589	656	350	306	205	134	71	336	144	192
762	341	420	519	266	252	201	126	74	142	71	71
390	172	218	239	123	116	78	45	33	98	38	60
605	276	327	339	177	162	85	56	29	183	77	106
631	270	360	378	185	192	126	89	37	137	55	82

11 障害者の職業紹介状況

(1) 職業紹介状況

項目 年度別 安定所別	新規求職申込件数					就職件数					新規登録者数							
	計	身体障害		知的障害	精神障害	その他障害	計	身体障害		知的障害	精神障害	その他障害	計	身体障害		知的障害	精神障害	その他障害
		うち重度						うち重度						うち重度				
令和3年度	1,832	633	196	270	701	228	893	278	85	156	360	99	682	255	72	111	207	109
令和4年度	1,899	644	172	287	799	169	985	304	85	211	410	60	694	250	62	114	261	69
山形	765	242	70	102	347	74	325	95	30	70	135	25	258	96	28	35	100	27
米沢	224	70	15	37	92	25	132	37	10	26	63	6	78	18	4	13	38	9
酒田	218	75	25	32	95	16	117	30	8	26	55	6	77	30	8	13	27	7
鶴岡	214	71	27	41	94	8	128	40	17	30	53	5	69	27	8	19	21	2
新庄	151	61	16	25	50	15	74	26	5	14	30	4	60	27	7	8	16	9
長井	46	16	3	13	11	6	40	14	4	15	8	3	18	3	1	7	5	3
村山	164	64	11	18	66	16	89	35	6	11	37	6	75	28	6	8	32	7
寒河江	117	45	5	19	44	9	80	27	5	19	29	5	59	21	0	11	22	5

(2) 産業別・職業別・障害部位別 就職状況

産 業 別	項 目	計	A,B	C, D	E	F	G	H	I
			農, 林, 漁業	鉱業、採石業、砂利採取業、建設業	製造業	電気・ガス・熱供給・水道業	情報通信業	運輸業, 郵便業	卸売業, 小売業
業 別	身体障害	304	9	9	43	0	2	16	26
	うち重度	85	0	4	10	0	1	4	7
	知的障害	211	4	7	65	0	5	12	32
	精神障害	410	10	8	82	0	6	6	54
	その他障害	60	4	3	24	0	0	4	4

職 業 別	項 目	計	A	B	C	D	E	F	G	H	I	J	K	分
			管理	専門・技術	事務	販売	サービス	保安	農, 林, 漁業	生産工程	輸送・機械 運転	建設・採掘	運搬・清 掃・包装等	分類不能
業 別	身体障害	304	0	22	120	13	34	3	11	27	15	5	54	0
	うち重度	85	0	8	41	1	11	1	0	8	3	0	12	0
	知的障害	211	0	3	17	19	19	0	16	56	3	5	73	0
	精神障害	410	0	25	102	20	50	0	27	71	8	4	103	0
	その他障害	60	0	3	15	0	3	0	4	20	1	1	13	0

期末現在とは各年度の3月31日

期末現在の登録者計					期末現在の登録者内訳														
					有効求職者					就業中の者					保留中の者				
					計	身体障害	知的障害	精神障害	その他障害	計	身体障害	知的障害	精神障害	その他障害	計	身体障害	知的障害	精神障害	その他障害
11,204	4,841	2,649	3,067	647	2,363	917	373	851	222	6,212	2,779	1,759	1,379	295	2,629	1,145	517	837	130
11,627	4,888	2,742	3,407	590	2,128	798	294	897	139	6,552	2,820	1,871	1,558	303	2,947	1,270	577	952	148
4,483	1,977	885	1,345	276	738	250	74	342	72	2,553	1,166	657	604	126	1,192	561	154	399	78
1,619	573	482	469	95	332	106	60	150	16	749	275	250	169	55	538	192	172	150	24
1,044	428	276	290	50	164	66	19	70	9	684	294	205	152	33	196	68	52	68	8
1,127	418	306	378	25	169	59	36	70	4	680	265	213	185	17	278	94	57	123	4
934	406	224	254	50	96	43	14	36	3	552	229	158	135	30	286	134	52	83	17
649	331	155	142	21	196	89	40	55	12	268	140	76	46	6	185	102	39	41	3
943	428	201	271	43	279	128	29	106	16	601	270	163	144	24	63	30	9	21	3
828	327	213	258	30	154	57	22	68	7	465	181	149	123	12	209	89	42	67	11

J	K	L	M	N	O	P	Q	R	S,T
金融業,保険業	不動産業,物品賃貸業	学術研究,専門・技術サービス業	宿泊業,飲食サービス業	生活関連サービス業,娯楽業	教育,学習支援業	医療,福祉	複合サービス事業	サービス業	公務・その他
3	2	4	19	3	18	51	10	23	66
1	0	2	7	1	2	16	2	4	24
0	0	1	5	3	1	53	2	7	14
1	3	9	23	7	10	116	12	21	42
0	0	0	2	1	1	10	0	2	5

(身体障害者)

部位別	計	1	2	3	4	5	6	7	8	9	10	11	12	13	14	15	16	17	19
		視覚	聴覚	平衡機能	音声・言語・そしゃく	上肢切断	上肢機能	下肢切断	下肢機能	体幹機能	脳病変上肢機能	脳病変移動機能	心臓機能	腎臓機能	呼吸器機能	膀胱・直腸機能	免疫機能	肝機能	その他の身体障害
		304	15	36	0	5	13	51	4	92	13	1	0	37	19	1	10	0	4

(3)登録者の状況

(令和4年度各月末現在の累計)

区分	性、程度 障害部位	計	男	女	計のうち 重度障害者
有効 中の 者	合計	26,567 (14,623)	15,816	10,720	3,853 (2,856)
	身体障害者計	9,937 (8,523)	5,948	3,986	3,265 (2,677)
	1. 視覚	606	410	196	343
	2~4 聴覚・平衡・音声言語・そしゃく機能	1,025	601	424	362
	5.6 上肢切断機能	1,468	1,033	435	420
	7.8 下肢切断機能	3,422	1,336	2,086	316
	9. 体幹機能	575	363	212	130
	10.11 脳病変による運動機能	35	23	12	23
	12~17 内部機能	2,746	2,150	593	1,671
	19. その他の身体障害者	60	32	28	0
	知的障害者	4,064 (926)	2,479	1,585	588 (179)
	精神障害者	10,628 (4,474)	6,356	4,244	*
	発達障害者	749 (107)	468	281	*
	難病	903 (446)	407	496	*
	高次脳機能障害者	25 (15)	21	4	*
その他障害者	261	137	124	*	
就業 中の 者	合計	77,215 (41,824)	48,527	28,458	17,984 (11,197)
	身体障害者計	33,917 (26,982)	20,613	13,232	12,481 (9,486)
	1. 視覚	2,135	1,558	577	993
	2~4 聴覚・平衡・音声言語・そしゃく機能	5,353	3,100	2,253	2,746
	5.6 上肢切断機能	6,586	4,577	1,985	1,550
	7.8 下肢切断機能	10,503	4,728	5,751	1,228
	9. 体幹機能	1,027	677	350	231
	10.11 脳病変による運動機能	289	181	108	133
	12~17 内部機能	7,962	5,748	2,190	5,596
	19. その他の身体障害者	62	44	18	4
	知的障害者	21,882 (6,187)	14,734	7,052	5,503 (1,711)
	精神障害者	17,755 (7,503)	11,093	6,624	*
	発達障害者	1,415 (138)	957	446	*
	難病	1,658 (803)	696	962	*
	高次脳機能障害者	131 (77)	119	0	*
その他障害者	457 (106)	315	142	*	
保留 中の 者	合計	34,457 (24,631)	21,679	12,666	7,740 (6,012)
	身体障害者計	15,129 (13,481)	9,918	5,178	6,162 (5,304)
	1. 視覚	877	594	283	460
	2~4 聴覚・平衡・音声言語・そしゃく機能	1,659	924	735	869
	5.6 上肢切断機能	2,755	1,990	753	1,107
	7.8 下肢切断機能	4,728	2,325	2,391	615
	9. 体幹機能	724	512	212	137
	10.11 脳病変による運動機能	54	42	12	44
	12~17 内部機能	4,296	3,531	756	2,930
	19. その他の身体障害者	36	0	36	0
	知的障害者	6,710 (3,517)	4,120	2,578	1,578 (708)
	精神障害者	10,902 (6,790)	6,731	4,104	*
	発達障害者	515 (98)	254	261	*
	難病	878 (562)	470	408	*
	高次脳機能障害者	56 (56)	18	38	*
その他障害者	267 (118)	168	99	*	

(注) 1 障害が重複している場合は、程度の重い方に、また、障害が同程度の場合は障害部位区分番号の小さい方に区分。

2 ()は45歳以上の者で内数。

(注) 求職申込書における「性別」欄の記載が任意となったことに伴い、平成16年11月から男女別の合計は全体の値と必ずしも一致しない。

(4) 障害者雇用状況

① 民間企業における雇用状況

項目 年度別	企業数	常用労働者 総数	法定雇用 算定基礎 労働者数	雇 用 障 害 者 数									実雇用率 (%)	雇用率達成企業			
				重度（短時間を除く）		重度以外（短時間を除く）			短時間		計			企業数	割合(%)		
4年	974	150,961.5	142,727.0	1,190.0	(162.0)	1,454.0	(442.0)	<223.0>	462.5	(175.0)	<129.0>	3,106.5	(779.0)	<352.0>	2.18%	529	54.3%
3年	982	153,558.0	145,384.5	1,146.0	(162.0)	1,436.0	(415.0)	<208.0>	457.5	(165.5)	<127.0>	3,063.5	(742.5)	<335.0>	2.11%	496	50.5%
(対前年増減)	▲ 0.8	▲ 1.7	▲ 1.8	3.8	(0.0)	1.3	(6.5)	<7.2>	1.1	(5.7)	<1.6>	1.4	(4.9)	<5.1>	0.07P	6.7	3.8P

●雇用状況は、各年6月1日現在。

●「重度身体障害者及び重度知的障害者」については法律上、1人を2人に相当するものとしており、「重度」欄を算出するにあたりダブルカウントを行い、「重度以外の身体障害者及び知的障害者並びに精神障害者である短時間労働者」については法律上、1人を0.5人に相当するものとしており、「短時間」欄を算出するにあたり0.5カウントとしている。

また、平成30年4月から短時間労働者である精神障害者（通報年の3年前の年に属する6月2日以降に採用された者または通報年の3年前の年の属する6月2日より前に採用された者で、同日以後に精神障害者保健福祉手帳を取得した者）については1人を1カウントとしている。

●()は知的障害者を、< >は精神障害者を内数で計上。

② 民間企業における産業別・規模別雇用状況

項目 産業・規模別	企業数	常用労働者数	法定雇用 算定基礎 労働者数	障 害 者 数			実雇用率		雇用率達成企業	
				うち知的 障害者	うち精神 障害者	4年度	3年度	企業数	割合(%)	
産										
A 農業、林業	※	※	※	※	※	※	※	※	※	※
B 漁業	0	0.0	0.0	0.0	(0.0)	<0.0>	-	-	0	0.0%
C 鉱業、砕石業、砂利採取業	※	※	※	※	※	※	※	※	※	※
D 建設業	73	7,906.0	6,569.0	137.0	(19.0)	<3.0>	2.09%	1.92%	45	61.6%
E 製造業	339	48,586.5	48,538.5	1,009.5	(212.5)	<98.0>	2.08%	2.23%	197	58.1%
食料品製造業	58	9,389.5	9,389.5	201.0	(70.0)	<31.0>	2.14%	2.11%	37	63.8%
繊維工業	31	2,719.5	2,719.5	72.5	(22.0)	<4.5>	2.67%	2.62%	18	58.1%
木材・家具製造業	8	919.5	919.5	35.5	(2.0)	<1.5>	3.86%	3.84%	7	87.5%
パルプ・紙・印刷業	14	1,349.0	1,349.0	31.0	(7.0)	<4.0>	2.30%	2.06%	8	57.1%
化学工業	13	2,881.0	2,881.0	57.0	(20.0)	<10.0>	1.98%	1.81%	8	61.5%
窯業・土石製品製造業	7	1,373.5	1,373.5	22.5	(0.5)	<1.0>	1.64%	1.42%	3	42.9%
鉄鋼業	※	※	※	※	※	※	※	※	※	※
非鉄金属製造業	※	※	※	※	※	※	※	※	※	※
金属製品製造業	39	3,577.0	3,577.0	58.5	(7.0)	<2.0>	1.64%	1.40%	19	48.7%
電気機械器具製造業	48	7,497.0	7,497.0	161.0	(30.0)	<4.0>	2.15%	2.07%	34	70.8%
その他機械器具製造業	80	12,048.5	12,048.5	222.0	(30.5)	<32.0>	1.84%	1.74%	38	47.5%
その他の製造業	35	6,363.0	6,363.0	137.5	(20.5)	<8.0>	2.16%	3.95%	21	60.0%
F 電気・ガス・熱供給	6	424.0	424.0	7.0	(0.0)	<0.0>	1.65%	1.66%	4	66.7%
G 情報通信業	16	1,996.0	1,987.0	31.0	(1.0)	<3.0>	1.56%	1.17%	6	37.5%
H 運輸業、郵便業	42	10,320.0	8,166.0	187.5	(35.0)	<33.0>	2.30%	2.23%	23	54.8%
I 卸売・小売業	122	19,965.5	19,959.5	358.0	(108.5)	<36.5>	1.79%	1.78%	50	41.0%
J 金融・保険業	13	5,133.0	5,133.0	114.5	(3.5)	<11.0>	2.23%	2.23%	6	46.2%
K 不動産業・物品賃貸業	9	772.0	772.0	18.0	(13.0)	<3.0>	2.33%	2.48%	3	33.3%
L 学術研究、専門・技術サービス業	18	1,283.0	1,283.0	16.0	(0.0)	<0.0>	1.25%	1.34%	7	38.9%
M 宿泊業、飲食サービス業	28	2,764.5	2,764.5	42.0	(17.5)	<6.0>	1.52%	1.71%	12	42.9%
N 生活関連サービス業、娯楽業	23	4,196.0	4,196.0	84.0	(38.5)	<7.5>	2.00%	1.79%	13	56.5%
O 教育、学習支援業	18	2,750.0	2,417.0	33.5	(3.0)	<0.0>	1.39%	1.29%	5	27.8%
P 医療、福祉	185	32,041.0	27,997.5	852.5	(283.5)	<126.0>	3.04%	2.55%	122	65.9%
別										
Q 複合サービス業	19	4,702.5	4,702.5	66.0	(8.5)	<8.0>	1.40%	1.27%	2	10.5%
R サービス業	61	8,007.5	7,705.5	150.0	(35.5)	<17.0>	1.95%	1.88%	34	55.7%
合 計	974	150,961.5	142,727.0	3,106.5	(779.0)	<352.0>	2.18%	2.11%	529	54.3%
規模別										
45.5～100人未満	525	34,844.0	33,726.0	619.0	(168.5)	<58.5>	1.84%	1.74%	274	52.2%
100～300人未満	357	58,655.5	55,097.0	1,284.5	(314.0)	<148.0>	2.33%	2.22%	206	57.7%
300～500人未満	56	21,743.0	20,626.0	448.0	(98.0)	<39.5>	2.17%	2.28%	32	57.1%
500～1,000人未満	27	18,262.5	16,855.5	354.0	(64.5)	<53.5>	2.10%	2.06%	11	40.7%
1,000人～	9	17,456.5	16,422.5	401.0	(134.0)	<52.5>	2.44%	2.33%	6	66.7%

● ※印については、調査対象企業数が少ない分野において、企業の特定を防止するための処理。

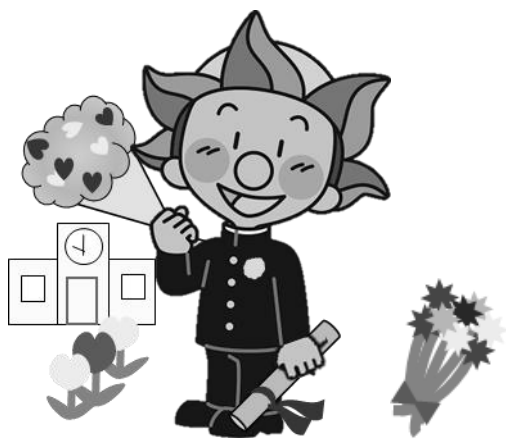

Ⅱ 新規学卒者の職業紹介状況



1 新規学卒者の職業紹介状況

(1) 都道府県別就職状況

① 中学校

卒業年 安定所別 都道府県別	4年3月卒 就職者	5年3月卒就職者			山形	米沢	酒田	鶴岡	新庄	長井	村山	寒河江
		計	男	女								
山形												
北海道												
青森												
岩手												
宮城												
秋田												
福島												
茨城												
栃木												
群馬												
埼玉												
千葉												
東京												
神奈川												
新潟												
富山												
石川												
福井												
山梨												
長野												
岐阜												
静岡												
愛知		1	1								1	
三重												
滋賀												
京都												
大阪												
兵庫												
奈良												
和歌山												
鳥取												
島根												
岡山												
広島												
山口												
徳島												
香川												
愛媛												
高知												
福岡												
佐賀												
長崎												
熊本												
大分												
宮崎												
鹿児島												
沖縄												
自都道府県管外												
他都道府県小計		1	1								1	
合計		1	1								1	

② 高等学校

卒業年 安定所別 都道府県別	4年3月卒 就職者	5年3月卒就職者			山形	米沢	酒田	鶴岡	新庄	長井	村山	寒河江
		計	男	女								
山形	1,704	1,642	982	660	669	257	181	250	94	48	74	69
北海道	6	1		1			1					
青森												
岩手		2	2						2			
宮城	88	92	54	38	35	16	21	6	5	3	3	3
秋田	4	3	3				3					
福島	2	11	10	1		6	1	1	2	1		
茨城	8	3	3			1	1	1				
栃木	3	4	3	1	2		1			1		
群馬	6	16	10	6		13		2	1			
埼玉	32	18	7	11	2	4	5	3	3		1	
千葉	15	20	10	10	3		7	6	3		1	
東京	107	126	78	48	24	29	28	26	11	5	1	2
神奈川	36	37	26	11	6	6	12	9	3		1	
新潟	25	21	13	8	1	1	7	7	2	3		
富山												
石川		1		1		1						
福井												
山梨		1	1					1				
長野	1	2	2					2				
岐阜												
静岡	1	2	1	1	1		1					
愛知	4	5	3	2		4		1				
三重	2	1	1								1	
滋賀												
京都	1	1	1				1					
大阪	3	5	5			1	3			1		
兵庫		1		1			1					
奈良	1											
和歌山												
鳥取												
島根												
岡山												
広島		1	1					1				
山口												
徳島												
香川		2		2					2			
愛媛												
高知												
福岡	1	1	1				1					
佐賀		1	1			1						
長崎												
熊本												
大分												
宮崎												
鹿児島												
沖縄												
自都道府県管外	467	481	316	165	184	48	59	57	32	15	39	47
他都道府県小計	346	378	236	142	74	83	94	66	34	14	8	5
合計	2,050	2,020	1,218	802	743	340	275	316	128	62	82	74

(2)産業別・就職状況

① 中学校

産業別	卒業年・安定所別	5年3月卒			山形	米沢	酒田	鶴岡	新庄	長井	村山	寒河江
		計	男	女								
A, B 農, 林, 漁業	求人											
	就職											
C 鉱業, 採石業, 砂利採取業	求人											
	就職											
D 建設業	求人											
	就職											
E 製造業	求人											
	就職	1	1								1	
F 電気・ガス・熱供給 ・水道業	求人											
	就職											
G 情報通信業	求人											
	就職											
H 運輸業, 郵便業	求人											
	就職											
I 卸売業, 小売業	求人											
	就職											
J 金融業, 保険業	求人											
	就職											
K 不動産業, 物品賃貸業	求人											
	就職											
L 学術研究, 専門・ 技術サービス業	求人											
	就職											
M 宿泊業, 飲食サービス業	求人											
	就職											
N 生活関連サービス業 , 娯楽業	求人											
	就職											
O 教育, 学習支援業	求人											
	就職											
P 医療, 福祉	求人											
	就職											
Q 複合サービス事業	求人											
	就職											
R サービス業 (他に分類されないもの)	求人											
	就職											
S, T 公務・その他	求人											
	就職											
合計	求人											
	就職	1	1								1	

② 高等学校

産業別	卒業年・安定所別	5年3月卒			山形	米沢	酒田	鶴岡	新庄	長井	村山	寒河江
		計	男	女								
A, B 農, 林, 漁業	求人	75			6	10	15	6	21	10	5	2
	就職	9	7	2	2	1		1	5			
C 鉱業, 採石業, 砂利採取業	求人	2									2	
	就職	2	1	1			1	1				
D 建設業	求人	1,323			314	163	278	199	135	86	81	67
	就職	215	178	37	74	30	36	39	22	3	5	6
E 製造業	求人	2,233			463	443	252	315	139	175	235	211
	就職	976	665	311	298	199	120	169	42	46	47	55
F 電気・ガス・熱供給 ・水道業	求人	14			8			4			2	
	就職	23	20	3	6	3	5	7	1			1
G 情報通信業	求人	44			19	21	3	1				
	就職	20	12	8	10	1	2	6		1		
H 運輸業, 郵便業	求人	742			690	9	6	11		2	14	10
	就職	73	52	21	27	11	12	8	4	2	7	2
I 卸売業, 小売業	求人	666			391	96	50	42	15	13	42	17
	就職	244	115	129	112	30	37	30	17	4	9	5
J 金融業, 保険業	求人	31			13	4	5	1	1	2	5	
	就職	15	2	13	8	5		1	1			
K 不動産業, 物品賃貸業	求人	20			8	3	2	3	2			2
	就職	14	9	5	7	4		1	2			
L 学術研究, 専門・ 技術サービス業	求人	50			15	2	7	11	3	2	8	2
	就職	24	14	10	9	3	5	6			1	
M 宿泊業, 飲食サービス業	求人	281			126	19	17	73	14	4	20	8
	就職	127	47	80	56	14	22	12	15	1	5	2
N 生活関連サービス業 , 娯楽業	求人	121			87	8	8	7	3	3	4	1
	就職	49	11	38	23	8	3	7	2	2	3	1
O 教育, 学習支援業	求人	24			2	4			2	13		3
	就職	8	2	6	5	2					1	
P 医療, 福祉	求人	457			176	68	59	75	18	15	22	24
	就職	124	33	91	68	16	13	16	7	2	2	
Q 複合サービス事業	求人	57			7	5	13	15	4		6	7
	就職	21	4	17	6	2	4	5	3		1	
R サービス業 (他に分類されないもの)	求人	348			119	22	55	50	23	13	55	11
	就職	72	43	29	29	11	14	7	7	1	1	2
S, T 公務・その他	求人	2			1							1
	就職	4	3	1	3		1					
合計	求人	6,490			2,445	877	770	813	380	338	501	366
	就職	2,020	1,218	802	743	340	275	316	128	62	82	74

(3)規模別 求人・就職状況

① 中 学 校

規模別 安定所別		合 計			29人以下			30～99人			100～299人			300～499人			500～999人			1,000人以上		
		計	男	女	計	男	女	計	男	女	計	男	女	計	男	女	計	男	女	計	男	女
求 人	山形																					
	米沢																					
	酒田																					
	鶴岡																					
	新庄																					
	長井																					
	村山																					
	寒河江																					
	合 計																					
就 職	山形																					
	米沢																					
	酒田																					
	鶴岡																					
	新庄																					
	長井																					
	村山	1	1																	1	1	
	寒河江																					
	合 計	1	1																	1	1	

② 高等学校

規模別 安定所別		合計			29人以下			30～99人			100～299人			300～499人			500～999人			1,000人以上		
		計	男	女	計	男	女	計	男	女	計	男	女	計	男	女	計	男	女	計	男	女
求 人	山形	2,445			756			553			372			63			77			624		
	米沢	877			347			308			125			92			5					
	酒田	770			296			286			100			35			27			26		
	鶴岡	813			224			337			131			46			41			34		
	新庄	380			167			147			60			6								
	長井	338			104			117			69			8			40					
	村山	501			188			166			89			23			35					
	寒河江	366			102			134			67			43			5			15		
	合計	6,490			2,184			2,048			1,013			316			230			699		
就 職	山形	743	403	340	157	78	79	186	108	78	165	86	79	77	47	30	104	57	47	54	27	27
	米沢	340	198	142	50	23	27	101	55	46	91	54	37	49	30	19	23	19	4	26	17	9
	酒田	275	174	101	56	31	25	69	39	30	47	30	17	28	18	10	15	10	5	60	46	14
	鶴岡	316	217	99	50	29	21	86	54	32	45	30	15	28	18	10	28	21	7	79	65	14
	新庄	128	78	50	40	21	19	31	16	15	30	22	8	9	7	2	6	3	3	12	9	3
	長井	62	39	23	7	3	4	13	8	5	15	11	4	4	3	1	15	11	4	8	3	5
	村山	82	50	32	9	5	4	25	14	11	20	14	6	5	3	2	12	8	4	11	6	5
	寒河江	74	59	15	6	5	1	15	11	4	17	13	4	7	5	2	22	19	3	7	6	1
	合計	2,020	1,218	802	375	195	180	526	305	221	430	260	170	207	131	76	225	148	77	257	179	78

(4) 安定所別 求職・求人・就職状況

① 中学校

項目 安定所別		求職者数			求人数			就職数		
		計	県内	県外	計	県内	県外	計	県内	県外
山形	計									
	男									
	女									
米沢	計									
	男									
	女									
酒田	計									
	男									
	女									
鶴岡	計									
	男									
	女									
新庄	計									
	男									
	女									
長井	計									
	男									
	女									
村山	計	1		1				1		1
	男	1		1				1		1
	女									
寒河江	計									
	男									
	女									
合計	計	1		1				1		1
	男	1		1				1		1
	女									
前年度同期	計									
	男									
	女									
対年度増減率(%)	計	-	-	-	-	-		-	-	-
	男	-	-	-				-	-	-
	女	-	-	-				-	-	-

② 高等学校

項目 安定所別		求職者数			求人数			5年3月卒就職者		
		計	県内	県外	計	県内	県外	計	県内	県外
山形	計	753	679	74	2,445	2,445		743	669	74
	男	409	370	39				403	364	39
	女	344	309	35				340	305	35
米沢	計	342	259	83	877	877		340	257	83
	男	200	147	53				198	145	53
	女	142	112	30				142	112	30
酒田	計	278	184	94	770	770		273	179	94
	男	177	118	59				174	115	59
	女	101	66	35				99	64	35
鶴岡	計	317	251	66	813	813		316	250	66
	男	217	168	49				217	168	49
	女	100	83	17				99	82	17
新庄	計	128	94	34	380	380		128	94	34
	男	78	57	21				78	57	21
	女	50	37	13				50	37	13
長井	計	62	48	14	338	338		62	48	14
	男	39	33	6				39	33	6
	女	23	15	8				23	15	8
村山	計	82	74	8	501	501		82	74	8
	男	50	46	4				50	46	4
	女	32	28	4				32	28	4
寒河江	計	74	69	5	366	366		74	69	5
	男	59	54	5				59	54	5
	女	15	15	0				15	15	0
合計	計	2,036	1,658	378	6,490	6,490		2,018	1,640	378
	男	1,229	993	236				1,218	982	236
	女	807	665	142				800	658	142
前年度同期	計	2,054	1,708	346	5,652	5,652		2,050	1,704	346
	男	1,150	945	205				1,147	942	205
	女	904	763	141				903	762	141
対年度増減率(%)	計	▲ 0.9	▲ 2.9	9.2	14.8	14.8		▲ 1.6	▲ 3.8	9.2
	男	6.9	5.1	15.1				6.2	4.2	15.1
	女	▲ 10.7	▲ 12.8	0.7				▲ 11.4	▲ 13.6	0.7

2 新規学卒者初任給の推移

都道府県別		山形	全国	青森	岩手	宮城	秋田
卒業年・性別							
23年3月卒	男	-	134,000	124,000	-	100,000	-
	女	-	134,000	-	139,000	-	112,000
24年3月卒	男	131,000	134,000	155,000	113,000	129,000	-
	女	-	134,000	-	-	-	-
25年3月卒	男	136,000	138,000	-	140,000	144,000	124,000
	女	-	129,000	80,000	-	-	-
26年3月卒	男	134,000	140,000	107,000	132,000	150,000	150,000
	女	-	133,000	102,000	-	102,000	114,000
27年3月卒	男	124,000	143,000	121,000	132,000	136,000	126,000
	女	-	139,000	-	118,000	-	-
28年3月卒	男	137,000	143,000	136,000	131,000	143,000	161,000
	女	160,000	143,000	-	-	131,000	-
29年3月卒	男	-	146,000	135,000	149,000	136,000	132,000
	女	-	146,000	-	86,000	-	-
30年3月卒	男	-	149,000	133,000	136,000	162,000	-
	女	-	143,000	-	-	150,000	-
31年3月卒	男	141,000	153,000	187,000	125,000	-	173,000
	女	-	148,000	-	-	150,000	-
2年3月卒	男	-	166,000	-	138,000	149,000	-
	女	-	160,000	-	-	-	-
3年3月卒	男	-	154,000	-	242,000	155,000	129,000
	女	-	150,000	-	150,000	-	-
4年3月卒	男	140,000	161,000	-	-	182,000	-
	女	-	154,000	-	-	-	-
5年3月卒	男	-	172,000	165,000	161,000	160,000	-
	女	-	163,000	-	150,000	-	245,000
23年3月卒	男	150,000	166,000	147,000	148,000	158,000	148,000
	女	141,000	158,000	136,000	139,000	149,000	137,000
24年3月卒	男	151,000	167,000	149,000	149,000	159,000	148,000
	女	141,000	159,000	138,000	140,000	150,000	137,000
25年3月卒	男	151,000	167,000	147,000	148,000	160,000	147,000
	女	143,000	159,000	138,000	141,000	152,000	140,000
26年3月卒	男	153,000	168,000	149,000	151,000	163,000	150,000
	女	146,000	161,000	139,000	146,000	155,000	142,000
27年3月卒	男	155,000	169,000	153,000	152,000	164,000	152,000
	女	149,000	163,000	143,000	146,000	156,000	143,000
28年3月卒	男	158,000	171,000	153,000	155,000	165,000	157,000
	女	150,000	165,000	144,000	147,000	158,000	147,000
29年3月卒	男	158,000	172,000	156,000	157,000	168,000	159,000
	女	152,000	167,000	146,000	150,000	162,000	149,000
30年3月卒	男	160,000	174,000	159,000	160,000	169,000	161,000
	女	153,000	169,000	152,000	152,000	164,000	153,000
31年3月卒	男	164,000	176,000	163,000	162,000	172,000	166,000
	女	155,000	172,000	155,000	157,000	167,000	157,000
2年3月卒	男	165,000	177,000	165,000	163,000	174,000	166,000
	女	159,000	173,000	159,000	157,000	172,000	158,000
3年3月卒	男	165,000	180,000	167,000	165,000	179,000	168,000
	女	159,000	175,000	160,000	159,000	176,000	159,000
4年3月卒	男	168,000	182,000	169,000	169,000	184,000	167,000
	女	164,000	178,000	163,000	163,000	181,000	160,000
5年3月卒	男	173,000	186,000	173,000	173,000	184,000	174,000
	女	167,000	182,000	167,000	167,000	182,000	167,000

*資料 労働市場センター業務室

福 島	東 京	神 奈 川	静 岡	愛 知	対 全 国	対前年増加率(%)	
					全国=100	山 形	全 国
116,000	117,000	147,000	139,000	132,000	-	-	-
-	136,000	167,000	132,000	139,000	-	-	-
133,000	121,000	159,000	141,000	133,000	97.8	-	0.0
-	133,000	138,000	135,000	140,000	-	-	0.0
134,000	125,000	167,000	141,000	136,000	98.6	3.8	3.0
126,000	114,000	-	130,000	139,000	-	-	▲3.7
127,000	129,000	164,000	144,000	138,000	95.7	▲1.5	1.4
116,000	131,000	170,000	142,000	139,000	-	-	3.1
132,000	128,000	173,000	143,000	141,000	86.7	▲7.5	2.1
150,000	119,000	164,000	139,000	149,000	-	-	4.5
139,000	117,000	161,000	146,000	142,000	95.8	10.5	0.0
100,000	134,000	-	145,000	150,000	111.9	-	2.9
135,000	120,000	177,000	158,000	145,000	-	-	2.1
-	149,000	187,000	133,000	147,000	-	-	2.1
142,000	111,000	170,000	153,000	155,000	-	-	2.1
-	129,000	161,000	139,000	154,000	-	-	▲2.1
147,000	118,000	190,000	162,000	157,000	92.2	-	2.7
-	130,000	168,000	157,000	155,000	-	-	3.5
161,000	183,000	190,000	168,000	171,000	-	-	8.5
-	172,000	168,000	170,000	163,000	-	-	8.1
128,000	111,000	190,000	163,000	159,000	-	-	▲7.2
-	124,000	170,000	174,000	158,000	-	-	▲6.3
145,000	128,000	178,000	165,000	161,000	87.0	-	4.5
170,000	104,000	-	-	160,000	-	-	2.7
160,000	194,000	177,000	179,000	171,000	-	-	6.8
144,000	217,000	168,000	145,000	170,000	-	-	5.8
157,000	176,000	174,000	171,000	171,000	90.4	-	-
146,000	172,000	173,000	164,000	169,000	89.2	-	-
157,000	176,000	175,000	173,000	171,000	90.4	0.7	0.6
147,000	173,000	172,000	164,000	169,000	88.7	0.0	0.6
158,000	177,000	177,000	173,000	171,000	90.4	0.0	0.0
149,000	175,000	174,000	164,000	169,000	89.9	1.4	0.0
160,000	178,000	177,000	174,000	172,000	91.1	1.3	0.6
151,000	175,000	177,000	165,000	169,000	90.7	2.1	1.3
163,000	179,000	177,000	175,000	173,000	91.7	1.3	0.6
154,000	177,000	177,000	168,000	171,000	91.4	2.1	1.2
164,000	181,000	179,000	174,000	173,000	92.4	1.9	1.2
156,000	179,000	179,000	168,000	171,000	90.9	0.7	1.2
165,000	183,000	181,000	175,000	175,000	91.9	0.0	0.6
159,000	181,000	181,000	169,000	173,000	91.0	1.3	1.2
168,000	184,000	181,000	176,000	177,000	92.0	1.3	1.2
162,000	183,000	183,000	171,000	175,000	90.5	0.7	1.2
170,000	186,000	184,000	178,000	177,000	93.2	2.5	1.1
164,000	185,000	184,000	174,000	177,000	90.1	1.3	1.8
172,000	189,000	187,000	180,000	181,000	93.2	0.6	0.6
166,000	187,000	189,000	178,000	179,000	91.9	2.6	0.6
173,000	190,000	191,000	181,000	180,000	91.7	0.0	1.7
166,000	190,000	194,000	177,000	180,000	90.9	0.0	1.2
175,000	192,000	192,000	182,000	180,000	92.3	1.8	1.1
168,000	194,000	196,000	179,000	181,000	92.1	3.1	1.7
179,000	197,000	195,000	187,000	185,000	93.0	3.0	2.2
172,000	198,000	199,000	183,000	186,000	91.8	1.8	2.2



Ⅲ その他



1 求職者支援訓練実施状況

[令和4年4月～令和5年3月開始分]

山形労働局職業安定部訓練課

～分野別 実施状況～		令和4年度上半期 [令和4年4月～令和4年9月開始分]		令和4年度下半期 [令和4年10月～令和5年3月開始分]		令和4年度合計	
		コース数	受講者数/定員数	コース数	受講者数/定員数	コース数	受講者数/定員数
基礎 コース	基礎	8	71/106	8	72/106	16	143/212
	営業・販売・事務	0	0/0	0	0/0	0	0/0
	その他	0	0/0	0	0/0	0	0/0
	小計	8	71/106	8	72/106	16	143/212
実践 コース	介護福祉	0	0/0	2	16/25	2	16/25
	医療事務	1	9/15	1	10/15	2	19/30
	IT	3	28/32	3	33/36	6	61/68
	営業・販売・事務	8	90/120	15	126/198	23	216/318
	その他(Webデザイン科等)	1	7/15	2	7/30	3	14/45
	小計	13	134/182	23	192/304	36	326/486
合計		21	205/288	31	264/410	52	469/698

～分野別 就職状況～ 令和3年10月から令和4年9月までに終了したコースの就職状況

分野		コース数	就職率	就職者数/ 修了者数等	※1 就職率は、雇用保険適用就職率 ※2 就職者数は、雇用保険適用就職者数 [就職率を算定する場合の計算式] 就職率は、訓練終了日から3か月を経過する日までの間に就職した修了者(就職を理由として中途退校した者を含む)の数等の就職に関する状況を次の計算式により算定 ※訓練終了日において65歳以上の者の数は分母及び分子から除く。 (基礎コース) 就職率=分母のうち就職者/修了者+就職を理由として中途退校した者-公共職業訓練、もしくは支援訓練実践コースを受講中又は受講決定した者 (実践コース) 就職率=分母のうち就職者/修了者+就職を理由として中途退校した者
基礎 コース	基礎	11	46.1%	35/76	
	営業・販売・事務	1	64.3%	9/14	
	その他	0	0.0%	0/0	
	小計	12	48.9%	44/90	
実践 コース	介護福祉	2	57.1%	4/7	
	医療事務	2	90.0%	9/10	
	IT	5	50.0%	16/32	
	営業・販売・事務	16	53.5%	85/159	
	その他(Webデザイン科、農業科等)	2	70.0%	7/10	
	小計	27	55.5%	121/218	
合計		39	53.6%	165/308	

2, 労働者派遣事業・職業紹介事業 許可・届出事業所数

〈労働者派遣事業〉

毎年度4月1日現在

年度	(旧)特定以外			(旧)特定			計		
	当局内	県外	計	当局内	県外	計	当局内	県外	計
H26年	43	38	81	315	24	339	358	62	420
H27年	41	41	82	333	26	359	374	67	441
H28年	43	42	85	334	26	360	377	68	445
H29年	55	42	97	319	22	341	374	64	438
H30年	94	47	141	257	16	273	153	58	211
R元年	平成30年9月29日で特定は廃止						153	57	210
R2年							149	57	206
R3年							154	55	209
R4年							153	55	208

* 県外: 県外事業主

(令和5年4月1日現在)

〈職業紹介事業〉

毎年度4月1日現在

年度	当局内					県外			合計
	有料	無料	特別	地方	計	有料	無料	計	
H26年	37	16	15	5	73	33	1	34	107
H27年	38	16	14	5	73	36	1	37	110
H28年	37	17	14	5	73	37	1	38	111
H29年	36	18	14	6	74	37	1	38	112
H30年	38	19	13	6	76	29	1	30	106
R元年	42	20	9	7	78	36	1	37	115
R2年	48	17	9	7	81	35	1	36	117
R3年	54	19	8	5	86	38	1	39	125
R4年	56	19	8	5	88	41	1	42	130

* 有料: 有料職業紹介事業 無料: 無料職業紹介事業 特別: 特別の法人 地方: 地方公共団体

【 B 雇用保險關係 】

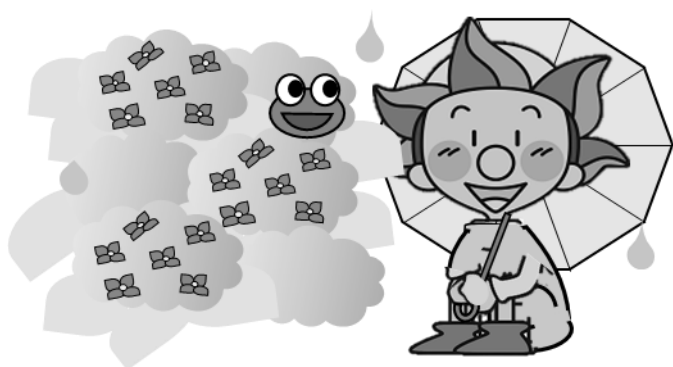

I 適用・給付状況

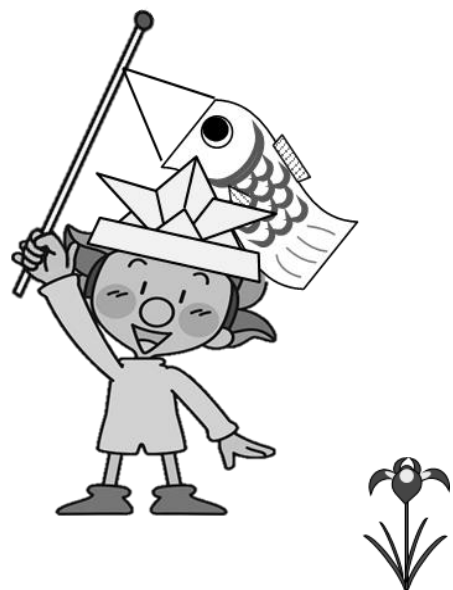

1. 雇用保険適用・給付関係主要業務取扱状況（年度別・安定所別）

区分 年度別・安定所別	適用状況									
	適用事業所				労働保険事務組合数	被保険者				離職票交付枚数
	新規適用	廃止	適用事業所数	う委ち事務組合託		資格取得者数	資格喪失者数	被保険者数	う委ち事務組合託	
令和3年度	555	590	19,995	6,770	80	43,840	45,787	320,977	46,044	35,356
令和4年度	492	616	19,891	6,700	80	45,358	47,303	319,228	45,149	35,960
4年4月	98	88	20,009	6,737	80	9,413	9,831	320,564	45,785	7,744
5月	50	69	19,994	6,703	80	5,082	3,521	322,096	46,010	2,601
6月	51	48	19,998	6,703	80	3,740	3,036	322,825	46,124	2,266
7月	42	43	20,000	6,706	80	3,351	3,408	322,706	46,149	2,464
8月	37	30	20,006	6,703	80	2,774	3,058	322,426	46,093	2,340
9月	33	133	19,908	6,688	80	2,913	3,193	322,194	45,993	2,441
10月	22	14	19,916	6,692	80	3,403	4,181	321,454	45,802	3,082
11月	36	32	19,921	6,690	80	3,211	3,260	321,423	45,718	2,313
12月	38	26	19,934	6,697	80	2,724	3,373	320,764	45,593	2,609
5年1月	29	47	19,914	6,698	80	2,840	4,059	319,336	45,303	3,103
2月	28	53	19,887	6,698	80	3,018	2,834	319,509	45,211	2,206
3月	28	33	19,891	6,700	80	2,889	3,549	319,228	45,149	2,791
山形	181	170	6,918	1,802	21	18,506	19,029	121,952	12,779	14,359
米沢	67	90	2,767	1,055	14	5,591	5,797	41,493	7,792	4,253
酒田	65	81	2,419	788	9	5,221	5,663	39,200	4,786	4,503
鶴岡	59	100	2,477	707	9	5,327	5,642	39,723	4,531	4,293
新庄	33	58	1,396	575	6	2,567	2,889	17,306	3,303	2,197
長井	15	29	1,031	461	7	2,099	2,244	15,703	3,623	1,753
村山	35	47	1,520	611	9	3,389	3,430	24,386	3,561	2,566
寒河江	37	41	1,363	701	5	2,658	2,609	19,465	4,774	2,036
山形運輸支局	-	-	-	-	-	-	-	-	-	-

(注) 適用事業所数、被保険者数及び労働保険事務組合数は、各月及び各年度の末日現在の数値である。
被保険者数は、高年齢継続・特例を含む全被保険者数である。

給 付 状 況								
一 般 求 職 者 給 付								
基 本 手 当								
受決 給定 資件 格数	初回受給者数	う 受 給 資 格 者 特 定 数	う 理 由 離 職 者 特 定 数	受給者実人員	う 受 給 資 格 者 特 定 数	う 理 由 離 職 者 特 定 数	支 給 金 額	支 給 終 了 者 数
11,491	9,517	1,847	293	41,548	10,291	1,433	4,889,628	6,546
11,300	9,162	1,349	253	37,565	6,596	1,084	4,410,568	6,106
1,678	794	121	15	2,777	551	67	304,178	433
1,242	1,123	205	55	3,174	621	103	350,912	415
876	863	105	26	3,366	601	109	407,976	374
789	896	93	11	3,565	572	98	398,683	393
808	766	96	14	3,756	584	96	464,498	614
793	646	104	12	3,437	567	87	416,464	644
970	635	97	12	3,176	542	89	355,062	702
846	741	126	30	2,911	521	87	346,870	576
677	669	85	22	2,811	494	90	321,270	487
914	651	91	15	2,859	500	82	356,785	470
836	672	117	18	2,800	507	82	309,545	446
871	706	109	23	2,933	536	94	378,324	552
3,789	3,144	452	92	12,323	2,214	410	1,489,647	2,076
1,430	1,133	176	48	4,624	773	211	534,248	717
1,528	1,211	193	35	5,185	954	147	603,609	847
1,528	1,199	183	18	4,921	846	73	576,242	784
729	616	108	11	2,666	536	41	298,083	402
492	387	48	9	1,641	325	45	190,121	270
1,054	861	99	26	3,612	525	113	417,961	615
749	611	90	14	2,589	423	44	299,904	394
1	0	0	0	4	0	0	752	1

(注) 支給金額：単位千円。100円の位を四捨五入しているため、年度計と一致しないことがある。
各項目の受給者実人員の年度・所別の数値は各月の合計数である。

区分 年度別・安定所別	給付状況							
	一般求職者給付					高年齢求職者給付金		
	給付制限		傷病手当		法20条1			
	法第33条	法第32条	受給者実人員	支給金額	受延給長期者間数	受決給定資件格数	受給者数	支給金額
令和3年度	6,370	8	177	26,906	53	3,429	3,396	698,344
令和4年度	6,538	9	141	21,532	41	3,688	3,652	754,701
4年4月	526	1	14	2,643	3	803	447	93,846
5月	911	0	11	2,202	1	393	670	144,448
6月	648	1	6	645	6	258	299	61,061
7月	446	1	7	1,040	5	232	273	58,072
8月	508	1	11	1,315	3	211	216	48,000
9月	496	0	10	1,269	3	212	216	45,063
10月	479	1	12	1,670	4	258	234	46,670
11月	586	0	14	2,169	6	243	233	44,073
12月	466	0	15	2,048	3	251	238	45,632
5年1月	380	1	12	1,927	4	304	260	52,639
2月	561	2	13	2,010	3	240	308	62,119
3月	531	1	16	2,594	0	283	258	53,078
山形	2,099	4	32	5,644	12	1,168	1,130	235,067
米沢	854	1	19	2,978	6	470	471	94,555
酒田	850	0	19	1,877	3	522	530	108,265
鶴岡	953	0	36	4,852	3	529	531	108,793
新庄	421	0	6	1,133	6	295	289	61,769
長井	316	0	7	2,189	1	209	206	42,142
村山	630	1	15	1,672	5	266	267	56,669
寒河江	414	3	7	1,186	5	227	226	46,877
山形運輸支局	1	0	0	0	0	2	2	565

給付状況					延長給付					
特例一時金			日雇求職者 給付金		訓練延長給付		特例訓練 延長分		個別延長給付	
受決 給定 資件 格数	受 給 者 数	支 給 金 額	受 給 者 実 人 員	支 給 金 額	受 給 者 実 人 員	支 給 金 額	受 給 者 実 人 員	支 給 金 額	受 給 者 実 人 員	支 給 金 額
982	975	186,090	0	0	1,149	142,718	1	1	1,819	172,035
923	914	175,817	0	0	1,326	161,626	5	932	464	44,674
138	34	7,067	0	0	43	5,677	0	0	95	9,267
113	177	34,050	0	0	57	6,481	0	0	86	7,761
45	85	17,820	0	0	63	6,950	0	0	69	6,926
3	33	6,585	0	0	61	6,719	1	172	47	4,208
0	3	580	0	0	108	12,682	1	178	57	5,795
20	0	0	0	0	142	16,369	1	179	50	5,465
21	21	3,837	0	0	180	21,613	1	173	37	3,331
52	21	3,865	0	0	184	23,269	1	231	19	1,662
299	132	23,815	0	0	127	17,080	0	0	4	259
155	237	44,007	0	0	109	12,965	0	0	0	0
38	135	27,082	0	0	119	13,997	0	0	0	0
39	36	7,107	0	0	133	17,825	0	0	0	0
180	180	33,889	0	0	675	85,167	5	932	135	13,649
56	55	10,674	0	0	111	11,928	0	0	49	4,363
119	118	22,845	0	0	96	11,965	0	0	88	7,730
150	144	27,242	0	0	48	4,602	0	0	49	4,650
139	142	28,938	0	0	102	13,254	0	0	25	2,069
56	55	10,510	0	0	22	2,598	0	0	47	5,007
161	157	30,311	0	0	195	23,003	0	0	48	4,851
62	63	11,409	0	0	77	9,110	0	0	23	2,357
0	0	0	0	0	0	0	0	0	0	0

区分 年度別・安定所別	職業訓練						就職促進給付							
	技能習得手当				寄宿手当		移転費		広域求職活動		短期訓練		役務	
	受講手当		通所手当											
	受給者実人員	支給金額	受給者実人員	支給金額	受給者実人員	支給金額	支給人員	支給金額	支給人員	支給金額	支給人員	支給金額	支給人員	支給金額
令和3年度	1,628	10,875	2,412	14,769	0	0	22	3,176	25	639	48	311	3	22
令和4年度	2,294	15,485	3,045	18,171	0	0	16	2,061	58	1,932	38	255	1	1
4年4月	74	574	98	605	0	0	2	386	4	146	9	44	0	0
5月	114	717	147	738	0	0	3	329	3	93	2	16	0	0
6月	169	1,047	196	1,061	0	0	2	235	4	145	3	15	0	0
7月	220	1,817	246	1,485	0	0	1	93	6	138	1	8	0	0
8月	237	1,451	292	1,788	0	0	1	116	3	76	2	10	0	0
9月	213	1,304	326	1,822	0	0	1	116	4	147	3	16	0	0
10月	236	1,697	347	2,170	0	0	0	0	5	126	4	29	0	0
11月	222	1,429	313	1,946	0	0	2	232	5	223	2	16	0	0
12月	237	1,442	303	1,747	0	0	1	178	10	273	5	28	1	1
5年1月	200	1,544	259	1,620	0	0	0	0	3	63	1	8	0	0
2月	197	1,289	246	1,412	0	0	1	119	3	222	1	4	0	0
3月	175	1,177	272	1,777	0	0	2	258	8	280	5	59	0	0
山形	909	6,337	1,355	6,519	0	0	7	982	25	1,091	4	20	1	1
米沢	284	1,800	321	2,696	0	0	1	116	4	116	6	39	0	0
酒田	250	1,660	280	1,225	0	0	6	703	9	208	0	0	0	0
鶴岡	177	1,140	174	919	0	0	1	142	0	0	0	0	0	0
新庄	142	918	218	1,715	0	0	0	0	3	134	7	74	0	0
長井	58	446	76	523	0	0	0	0	5	96	2	13	0	0
村山	307	2,041	418	3,103	0	0	0	0	4	121	18	100	0	0
寒河江	167	1,145	203	1,472	0	0	1	119	8	165	1	8	0	0
山形運輸支局	0	0	0	0	0	0	0	0	0	0	0	0	0	0

・平成29年1月から就職促進給付の求職活動支援費として短期訓練(短期訓練受講費)、役務(求職活動関係役務利用費)が追加されました。

就 職 促 進 給 付											
再 就 職 手 当				就 業 促 進 定 着 手 当				常 用 度 就 職 手 当		就 業 手 当	
支 給 人 員	残 2 / 3 日 以 上	支 給 金 額	残 2 支 / 3 日 給 以 上 額	支 給 人 員	残 2 / 3 日 以 上	支 給 金 額	残 2 支 / 3 日 給 以 上 額	支 給 人 員	支 給 金 額	受 給 者 実 人 員	支 給 金 額
3,590	2,654	1,362,707	1,150,142	1,153	828	186,189	138,803	52	7,564	183	8,092
3,714	2,869	1,343,873	1,169,032	1,115	844	172,797	134,965	35	5,063	151	6,982
296	219	98,152	81,680	76	51	12,551	8,113	3	263	5	102
381	296	137,548	119,877	88	67	12,560	9,108	6	842	9	457
376	302	137,133	121,904	105	81	16,513	13,405	1	126	18	931
365	295	132,877	120,146	82	64	12,823	9,860	4	734	15	669
310	242	107,658	94,929	84	60	14,793	11,939	2	309	21	986
299	216	105,827	89,455	64	49	8,791	7,297	4	515	14	587
324	243	114,849	97,834	94	71	14,275	10,451	1	188	12	450
332	263	123,955	109,441	101	70	14,968	11,738	1	77	11	430
326	255	122,198	107,483	108	85	17,371	13,918	5	796	16	870
245	186	91,704	77,081	111	88	17,468	14,110	3	412	14	602
202	155	77,948	68,784	96	73	14,984	12,026	2	302	10	628
258	197	94,024	80,417	106	85	15,701	12,998	3	498	6	270
1,190	906	429,554	368,747	345	253	57,406	43,301	8	1,348	50	2,702
531	433	205,638	184,390	149	110	21,986	16,308	3	347	24	1,261
487	371	172,222	147,676	192	145	27,650	21,402	8	1,041	15	698
535	422	190,958	167,780	133	109	19,540	16,850	2	357	9	313
227	171	85,242	73,786	64	51	9,269	7,750	8	1,090	29	1,145
184	144	61,915	55,174	52	40	7,257	6,048	2	230	7	207
332	250	115,416	98,950	87	63	13,539	9,693	2	264	10	368
228	172	82,928	72,529	93	73	16,150	13,614	2	385	7	286
0	0	0	0	0	0	0	0	0	0	0	0

区分 年度別・安定所別	雇 用 継 続 給 付													
	高 年 齢 雇 用 継 続 給 付								育 児 休 業 給 付					
	基 本 給 付 金				再 就 職 給 付 金				基 本 給 付 金				職 場 復 帰 給 付 金	
	受 確 給 認 要 件 件 数	初 回 受 給 者 数	受 給 者 数	支 給 金 額	受 確 給 認 要 件 件 数	初 回 受 給 者 数	受 給 者 数	支 給 金 額	受 確 給 認 要 件 件 数	初 回 受 給 者 数	受 給 者 数	支 給 金 額	受 給 者 数	支 給 金 額
令和3年度	4,074	1,680	30,490	1,315,233	3	2	4	191	3,174	3,186	14,293	3,226,072	0	0
令和4年度	3,956	1,636	30,410	1,324,189	1	1	7	257	3,483	3,565	15,146	3,429,987	0	0
4年4月	3,956 318	83	2,090	87,131	0	0	0	0	262	265	1,432	316,324	0	0
5月	484	248	2,922	123,134	0	0	1	18	248	258	1,440	313,431	0	0
6月	364	320	2,333	96,330	0	0	0	0	290	275	1,175	267,352	0	0
7月	287	233	2,940	129,272	0	0	1	18	247	253	1,042	244,809	0	0
8月	303	112	2,224	94,613	1	1	1	31	295	277	1,154	268,018	0	0
9月	288	90	2,829	127,745	0	0	2	148	262	250	1,070	244,022	0	0
10月	260	107	2,346	101,112	0	0	1	9	276	280	1,193	274,966	0	0
11月	306	100	2,786	124,743	0	0	1	33	291	298	1,146	265,609	0	0
12月	263	71	2,183	95,034	0	0	0	0	333	320	1,239	283,222	0	0
5年1月	275	89	2,779	127,407	0	0	0	0	320	315	1,303	296,607	0	0
2月	383	78	2,193	93,819	0	0	0	0	314	309	1,306	298,873	0	0
3月	425	105	2,785	123,848	0	0	0	0	345	465	1,646	356,752	0	0
山 形	1,203	671	12,882	599,745	1	1	3	194	1,468	1,466	6,372	1,548,698	0	0
米 沢	643	217	3,828	155,055	0	0	4	64	447	447	1,776	404,510	0	0
酒 田	506	139	2,639	107,972	0	0	0	0	390	390	1,690	375,480	0	0
鶴 岡	538	235	4,196	180,084	0	0	0	0	440	439	1,940	427,774	0	0
新 庄	223	47	1,130	47,649	0	0	0	0	140	139	650	129,902	0	0
長 井	272	110	1,782	65,053	0	0	0	0	150	154	583	116,081	0	0
村 山	313	139	2,493	109,273	0	0	0	0	256	340	1,155	228,420	0	0
寒 河 江	258	78	1,460	59,358	0	0	0	0	192	190	980	199,123	0	0
山形運輸支局	0	0	0	0	0	0	0	0	0	0	0	0	0	0

(注) 雇用継続給付の受給者数は、当該月に支給処理を行った被保険者数を計上。年度計は各月の合計数である。

雇用継続給付		教育訓練給付金							教育訓練支援給付金				
介護休業給付		一般教育訓練		専門実践教育					専門実践教育				
受給者数	支給金額	受給者数	支給金額	受確認資格数	受給者数	うち追加給付(二〇%)	支給金額	うち追加給付(二〇%)	受確認資格数	初回受給者数	受給者実人員	支給終了者数	支給金額
192	45,258	760	23,581	195	427	98	41,701	7,957	16	13	127	13	30,432
218	45,906	702	22,148	167	409	106	43,506	10,061	13	9	120	14	27,934
14	3,080	50	1,074	10	71	28	6,229	1,342	5	0	18	4	4,240
18	3,123	55	2,193	13	68	48	6,815	5,467	1	0	1	1	152
20	3,928	62	2,029	28	13	10	718	311	1	0	14	1	3,477
22	4,092	79	2,630	2	9	5	771	588	0	0	1	0	242
17	3,732	82	2,536	5	12	4	2,204	815	1	0	14	0	3,563
14	2,895	63	1,852	2	10	1	1,548	480	0	0	0	0	0
23	4,319	78	2,712	3	102	3	15,533	455	0	7	21	0	4,546
20	5,844	76	2,419	1	38	0	2,769	0	0	1	1	0	209
18	3,971	62	1,968	5	12	0	1,375	0	0	0	19	0	4,655
10	3,200	30	901	14	38	2	2,012	219	1	1	3	1	635
23	4,335	26	623	39	8	1	389	62	0	0	20	0	5,086
19	3,388	39	1,211	45	28	4	3,142	323	4	0	8	7	1,128
77	15,175	230	7,308	56	120	30	14,249	2,707	6	4	37	4	7,761
30	6,729	78	2,706	20	75	20	12,454	4,256	2	2	60	6	14,427
20	5,400	108	3,177	14	68	15	5,562	926	1	1	10	1	2,721
28	6,203	117	3,270	38	60	16	4,539	803	1	0	6	0	1,684
20	4,193	39	1,067	10	19	5	1,931	853	0	0	1	1	148
6	1,425	23	889	8	17	6	1,024	180	0	0	0	0	0
22	3,667	59	1,885	9	26	9	2,067	202	3	2	6	2	1,191
15	3,115	48	1,846	12	24	5	1,681	134	0	0	0	0	0
0	0	0	0	0	0	0	0	0	0	0	0	0	0

2. 適用事業所数及び被保険者数(産業別・規模別・安定所別)

(1)適用事業所数

産業分類	項目	令和3年度	令和4年度	4人以下	5～29人	30～99人	100～499人	500～999人
令和3年度		19,995		11,326	6,668	1,407	542	40
令和4年度			19,891	11,282	6,627	1,403	528	40
A	農業,林業	475	495	349	131	15	0	0
B	漁業	28	27	25	2	0	0	0
C	鉱業,採石業,砂利採取業	37	34	11	21	2	0	0
D	建設業	3,875	3,866	2,435	1,270	133	28	0
E	製造業	2,732	2,705	1,011	1,085	416	177	13
	食料品製造業	443	440	187	161	63	26	2
	飲料・たばこ・飼料製造業	72	71	24	43	3	1	0
	繊維工業	249	244	89	108	39	8	0
	木材・木製品製造業(家具を除く)	121	117	72	41	4	0	0
	家具・装備品製造業	96	97	55	30	7	5	0
	パルプ・紙・紙加工品製造業	38	34	7	17	8	2	0
	印刷・同関連業	110	108	46	44	12	6	0
	化学工業	42	42	10	14	9	7	1
	石油製品・石炭製品製造業	2	2	0	2	0	0	0
	プラスチック製品製造業	52	51	9	25	12	5	0
	ゴム製品製造業	14	13	4	6	3	0	0
	なめし革・同製品・毛皮製造業	40	40	11	18	9	2	0
	窯業・土石製品製造業	122	121	47	51	16	6	1
	鉄鋼業	40	39	19	16	3	1	0
	非鉄金属製造業	28	27	9	11	5	2	0
	金属製品製造業	317	314	126	133	47	8	0
	はん用機械器具製造業	178	175	48	83	37	7	0
	生産用機械器具製造業	120	123	43	44	21	14	1
	業務用機械器具製造業	56	54	12	23	13	6	0
	電子部品・デバイス・電子回路製造業	67	68	12	24	15	15	1
	電気機械器具製造業	279	278	80	113	53	27	5
	情報通信機械器具製造業	44	44	8	19	8	9	0
	輸送用機械器具製造業	115	118	42	37	21	17	1
	その他の製造業	87	85	51	22	8	3	1
F	電気・ガス・熱供給・水道業	39	41	15	19	5	1	1
G	情報通信業	219	223	124	70	21	6	2
H	運輸業,郵便業	502	507	146	260	76	25	0
I	卸売業・小売業	3,245	3,190	1,933	1,042	148	62	4
J	金融業・保険業	187	197	116	52	14	11	2
K	不動産業,物品賃貸業	295	293	208	65	16	4	0
L	学術研究,専門・技術サービス業	873	866	584	245	32	4	0
M	宿泊業,飲食サービス業	1,386	1,359	1,033	278	40	8	0
	宿泊業	292	289	140	117	27	5	0
N	生活関連サービス業,娯楽業	898	886	680	171	27	6	0
O	教育,学習支援業	406	410	184	168	48	8	1
P	医療,福祉	2,169	2,166	779	1,030	244	104	8
Q	複合サービス事業	461	457	315	112	14	12	4
R	サービス業	1,851	1,851	1,185	498	112	51	5
S	公務	277	278	112	105	40	21	0
T	その他	40	40	37	3	0	0	0

(注) 適用事業所数は各年度の3月末日現在の数値である。

- ・平成21年4月から新産業分類により、精密機械器具製造業は業務用機械器具、その他の製造業に含まれる。
- ・生活関連サービス、娯楽業、学術研究、専門・技術サービス業はサービス業から分離。

1000人 以上	4人以下の うち0人	事務組合 委託数	山形	米沢	酒田	鶴岡	新庄	長井	村山	寒河江
12	1,496	6,770	6,903	2,791	2,438	2,511	1,423	1,045	1,528	1,356
11	1,478	6,700	6,918	2,767	2,419	2,477	1,396	1,031	1,520	1,363
0	53	134	80	53	46	79	59	56	67	55
0	5	25	0	0	5	21	0	1	0	0
0	2	12	7	3	7	4	3	4	1	5
0	389	2,289	1,192	520	515	508	308	213	319	291
3	127	975	729	486	306	308	220	186	267	203
1	27	179	100	58	59	72	52	20	44	35
0	4	23	14	9	15	13	2	5	4	9
0	15	71	42	59	20	40	35	9	10	29
0	6	57	33	18	13	8	10	4	12	19
0	2	55	33	15	17	4	8	2	6	12
0	1	8	17	5	4	3	0	2	2	1
0	6	39	46	14	11	10	7	7	7	6
1	0	5	11	10	10	3	0	4	3	1
0	0	1	1	0	1	0	0	0	0	0
0	1	18	5	12	2	5	7	5	8	7
0	1	6	2	4	2	1	0	0	1	3
0	1	17	4	3	1	0	14	3	6	9
0	11	41	31	17	11	14	11	15	12	10
0	2	15	22	2	3	1	3	2	4	2
0	0	11	17	3	3	0	1	2	1	0
0	14	134	90	49	57	22	17	25	35	19
0	5	63	77	12	11	23	3	15	27	7
0	5	40	28	37	13	17	0	9	12	7
0	2	10	20	3	2	7	7	8	5	2
1	3	10	4	23	7	3	5	5	19	2
0	9	87	65	80	9	45	23	21	22	13
0	0	8	1	21	11	1	3	4	2	1
0	6	38	38	14	14	11	10	13	13	5
0	6	39	28	18	10	5	2	6	12	4
0	1	5	13	4	5	5	6	4	1	3
0	24	36	117	37	19	31	4	5	5	5
0	19	121	157	71	88	55	41	22	45	28
1	235	1,065	1,162	451	408	399	195	154	206	215
2	9	23	88	26	23	26	9	9	10	6
0	27	54	137	39	37	34	8	8	19	11
1	67	192	367	122	88	110	44	39	50	46
0	228	422	525	180	156	179	84	43	100	92
0	22	96	100	56	19	32	28	12	31	11
2	93	243	373	100	91	115	54	32	64	57
1	20	38	167	58	44	43	25	19	29	25
1	46	485	818	296	249	256	145	84	153	165
0	7	42	139	59	59	66	44	26	36	28
0	108	531	712	236	229	213	117	109	126	109
0	10	6	133	25	19	20	29	13	21	18
0	8	2	2	1	25	5	1	4	1	1

(2)被保険者数

産業分類	項目	令和3年度	令和4年度	4人以下	5～29人	30～99人	100～499人	500～999人	1000人以上
令和3年度		320,977		20,347	74,882	72,555	106,905	26,541	19,747
令和4年度			319,228	20,117	74,818	73,073	105,017	26,979	19,224
A	農業,林業	2,374	2,440	538	1,321	581	0	0	0
B	漁業	63	58	28	30	0	0	0	0
C	鉱業,採石業,砂利採取業	426	413	20	315	78	0	0	0
D	建設業	28,934	28,659	4,158	13,627	6,386	4,488	0	0
E	製造業	88,889	88,226	1,873	13,703	22,786	36,651	8,950	4,263
	食料品製造業	14,573	14,558	340	1,953	3,569	5,827	1,392	1,477
	飲料・たばこ・飼料製造業	861	863	54	521	152	136	0	0
	繊維工業	5,310	5,157	155	1,478	2,310	1,214	0	0
	木材・木製品製造業(家具を除く)	746	728	130	414	184	0	0	0
	家具・装備品製造業	1,542	1,510	96	330	301	783	0	0
	パルプ・紙・紙加工品製造業	1,138	1,130	12	220	408	490	0	0
	印刷・同関連業	2,006	2,001	76	561	586	778	0	0
	化学工業	4,048	3,632	23	174	523	1,176	703	1,033
	石油製品・石炭製品製造業	25	25	0	25	0	0	0	0
	プラスチック製品製造業	2,264	2,028	20	392	597	1,019	0	0
	ゴム製品製造業	281	264	5	79	180	0	0	0
	なめし革・同製品・毛皮製造業	1,100	1,092	19	259	451	363	0	0
	窯業・土石製品製造業	3,395	3,342	59	682	761	1,304	536	0
	鉄鋼業	628	582	36	249	190	107	0	0
	非鉄金属製造業	958	1,026	23	162	267	574	0	0
	金属製品製造業	5,791	5,819	280	1,574	2,412	1,553	0	0
	はん用機械器具製造業	4,794	4,847	93	937	2,050	1,767	0	0
	生産用機械器具製造業	5,380	5,398	79	593	1,278	2,642	806	0
	業務用機械器具製造業	2,170	2,170	27	276	811	1,056	0	0
	電子部品・デバイス・電子回路製造業	7,424	7,453	21	332	723	4,077	547	1,753
	電気機械器具製造業	13,623	13,657	157	1,520	2,780	5,657	3,543	0
	情報通信機械器具製造業	2,480	2,460	14	291	491	1,664	0	0
	輸送用機械器具製造業	6,292	6,376	72	433	1,231	3,756	884	0
	その他の製造業	2,060	2,108	82	248	531	708	539	0
F	電気・ガス・熱供給・水道業	1,419	1,380	25	200	361	283	511	0
G	情報通信業	4,179	4,180	187	890	1,086	987	1,030	0
H	運輸業,郵便業	11,925	11,789	283	3,324	3,748	4,434	0	0
I	卸売業・小売業	40,821	40,992	3,449	11,577	7,637	11,610	2,677	4,042
J	金融業・保険業	8,768	8,434	213	632	723	2,523	1,531	2,812
K	不動産業,物品賃貸業	2,489	2,484	305	761	710	708	0	0
L	学術研究,専門・技術サービス業	6,883	7,297	1,025	2,658	1,425	791	0	1,398
M	宿泊業,飲食サービス業	8,331	8,171	1,491	3,170	1,977	1,533	0	0
	宿泊業	4,164	4,167	252	1,541	1,377	997	0	0
N	生活関連サービス業,娯楽業	8,016	7,799	1,037	1,807	1,360	1,026	0	2,569
O	教育,学習支援業	10,210	9,920	389	2,370	2,330	1,343	620	2,868
P	医療,福祉	53,646	53,301	1,993	10,670	12,925	20,444	5,997	1,272
Q	複合サービス事業	8,555	8,093	788	988	974	3,180	2,163	0
R	サービス業	26,875	27,301	2,047	5,390	5,752	10,612	3,500	0
S	公務	8,106	8,227	223	1,366	2,234	4,404	0	0
T	その他	68	64	45	19	0	0	0	0

(注) 被保険者数は各年度の3月末日現在で、高年齢継続・特例を含む全被保険者数である。

・平成21年4月から新産業分類により精密機械器具製造業は業務用機械器具、その他の製造業に含まれる。

・生活関連サービス、娯楽業、学術研究、専門・技術サービス業はサービス業から分離。

事務組合 委託数	山形	米沢	酒田	鶴岡	新庄	長井	村山	寒河江
46,044	121,808	41,813	39,882	39,990	17,664	16,039	24,402	19,379
45,149	121,952	41,493	39,200	39,723	17,306	15,703	24,386	19,465
668	422	222	263	415	449	233	279	157
44	0	0	5	53	0	0	0	0
146	79	44	54	82	28	44	19	63
9,799	8,491	3,281	4,075	3,742	3,147	1,841	2,095	1,987
11,873	20,508	15,728	10,077	11,480	4,895	6,236	11,329	7,973
2,277	4,884	1,272	2,233	1,336	559	141	1,230	2,903
182	171	211	197	112	9	25	66	72
593	466	964	594	1,072	893	111	191	866
265	209	130	71	69	110	35	18	86
533	656	240	233	30	122	22	44	163
77	390	223	429	15	0	62	10	1
669	888	356	227	87	179	23	92	149
46	1,451	440	607	119	0	42	941	32
19	6	0	19	0	0	0	0	0
328	415	269	55	124	221	153	465	326
51	16	167	48	19	0	0	1	13
401	388	83	7	0	342	25	79	168
269	1,003	471	572	118	122	878	80	98
106	154	11	51	28	17	109	138	74
125	239	108	411	0	4	240	24	0
1,333	1,156	819	793	475	395	870	1,039	272
800	1,813	792	99	592	25	215	1,147	164
972	1,664	1,488	349	270	0	421	1,041	165
182	578	67	14	524	232	479	103	173
279	24	2,184	1,950	34	110	370	2,294	487
1,379	2,434	2,952	352	4,772	1,136	424	931	656
200	12	1,620	123	1	70	481	148	5
551	1,271	194	354	1,674	324	978	486	1,095
236	220	667	289	9	25	132	761	5
40	929	25	166	170	49	28	3	10
357	2,466	1,034	327	162	45	45	30	71
1,387	5,102	920	2,109	1,055	425	486	1,059	633
7,106	23,376	3,656	4,153	4,041	1,409	1,580	1,240	1,537
99	6,261	325	157	1,263	149	102	153	24
630	1,429	133	292	337	38	31	84	140
1,361	3,678	654	455	1,305	288	234	457	226
1,617	3,233	684	884	1,770	312	274	639	375
719	1,542	371	407	983	198	172	331	163
815	3,833	653	1,895	632	193	113	289	191
634	5,593	811	772	769	325	782	393	475
4,343	18,724	8,066	7,823	7,071	3,408	2,199	3,164	2,846
199	2,308	1,123	1,010	1,339	681	161	749	722
4,006	12,911	3,073	3,700	2,997	663	721	1,844	1,392
23	2,608	1,061	935	1,035	802	583	560	643
2	1	0	48	5	0	10	0	0

3. 雇用保険受給者の就職状況

月別・項目別		安定所別									
		計	山形	米沢	酒田	鶴岡	新庄	長井	村山	寒河江	山形 運輸支局
令和4年 4月	受給資格決定数	1,678	508	225	229	235	111	77	171	122	0
	就職件数	440	134	54	67	72	24	22	41	26	0
	就職率%	26.2	26.4	24.0	29.3	30.6	21.6	28.6	24.0	21.3	0.0
5月	受給資格決定数	1,242	441	140	174	133	90	51	131	82	0
	就職件数	468	140	59	63	71	28	19	42	46	0
	就職率%	37.7	31.7	42.1	36.2	53.4	31.1	37.3	32.1	56.1	0.0
6月	受給資格決定数	876	284	104	115	130	70	48	69	56	0
	就職件数	489	144	57	73	81	36	23	44	31	0
	就職率%	55.8	50.7	54.8	63.5	62.3	51.4	47.9	63.8	55.4	0.0
7月	受給資格決定数	789	261	97	103	112	38	36	78	64	0
	就職件数	432	124	63	65	61	25	26	47	21	0
	就職率%	54.8	47.5	64.9	63.1	54.5	65.8	72.2	60.3	32.8	0.0
8月	受給資格決定数	808	261	114	107	119	50	30	77	50	0
	就職件数	431	132	54	63	64	24	16	44	34	0
	就職率%	53.3	50.6	47.4	58.9	53.8	48.0	53.3	57.1	68.0	0.0
9月	受給資格決定数	793	282	94	87	113	49	33	81	54	0
	就職件数	437	130	58	57	69	30	21	32	40	0
	就職率%	55.1	46.1	61.7	65.5	61.1	61.2	63.6	39.5	74.1	0.0
10月	受給資格決定数	970	309	146	140	124	59	50	85	57	0
	就職件数	427	131	58	56	73	33	20	40	16	0
	就職率%	44.0	42.4	39.7	40.0	58.9	55.9	40.0	47.1	28.1	0.0
11月	受給資格決定数	846	309	119	112	103	39	33	79	52	0
	就職件数	434	149	56	60	65	18	20	42	24	0
	就職率%	51.3	48.2	47.1	53.6	63.1	46.2	60.6	53.2	46.2	0.0
12月	受給資格決定数	677	213	78	81	113	57	21	61	53	0
	就職件数	343	109	41	56	53	21	16	24	23	0
	就職率%	50.7	51.2	52.6	69.1	46.9	36.8	76.2	39.3	43.4	0.0
令和5年 1月	受給資格決定数	914	310	119	132	115	59	48	82	48	1
	就職件数	330	98	48	46	60	28	13	23	14	0
	就職率%	36.1	31.6	40.3	34.8	52.2	47.5	27.1	28.0	29.2	0.0
2月	受給資格決定数	836	309	97	121	103	43	36	71	56	0
	就職件数	367	132	55	45	43	26	17	32	17	0
	就職率%	43.9	42.7	56.7	37.2	41.8	60.5	47.2	45.1	30.4	0.0
3月	受給資格決定数	871	302	97	127	128	64	29	69	55	0
	就職件数	522	179	82	63	74	37	15	45	27	0
	就職率%	59.9	59.3	84.5	49.6	57.8	57.8	51.7	65.2	49.1	0.0
計	受給資格決定数	11,300	3,789	1,430	1,528	1,528	729	492	1,054	749	1
	就職件数	5,120	1,602	685	714	786	330	228	456	319	0
	就職率%	45.3	42.3	47.9	46.7	51.4	45.3	46.3	43.3	42.6	0.0

(注) 就職率＝(就職件数/受給資格決定件数)×100。少数第3位を四捨五入。
 就職件数は雇用保険受給者で安定所紹介により就職した数。(パートタイムを含む)
 受給資格決定数は合計値と一致しないことがある。

4. 教育訓練(一般)給付状況(訓練内容別)

(令和4年度)

訓練内容	受給者数			支給金額(円)		
	通学制	通信制		通学制	通信制	
情報関係	1	0	1	100,000	0	100,000
事務関係	15	0	15	278,214	0	278,214
専門的サービス関係	45	3	42	1,040,031	94,850	945,181
営業・販売・サービス関係	26	14	12	710,276	579,060	131,216
医療・社会福祉・保健衛生関係	173	13	160	2,395,567	157,740	2,237,827
輸送・機械運転関係	410	410	0	15,564,472	15,564,472	0
技術関係	31	25	6	2,007,619	1,871,619	136,000
製造関係	0	0	0	0	0	0
その他	1	0	1	52,000	0	52,000
計	702	465	237	22,148,179	18,267,741	3,880,438

教育訓練(専門実践)給付状況(訓練内容別)

(令和4年度)

訓練内容	受給者数			支給金額(円)		
	通学制	通信制		通学制	通信制	
業務独占資格・名称独占資格関係	389	83	306	38,115,161	18,560,169	19,554,992
職業実践専門課程関係	0	0	0	0	0	0
専門職学位関係	9	9	0	2,534,750	2,534,750	0
職業実践力育成プログラム	2	1	1	248,800	88,800	160,000
情報通信技術関係資格	0	0	0	0	0	0
第四次産業革命スキル習得講座	9	6	3	2,607,220	1,652,820	954,400
専門職大学等	0	0	0	0	0	0
計	409	99	310	43,505,931	22,836,539	20,669,392

5. 雇用保険二事業関係給付金支給決定状況

種別	安定所別	計		山形		米沢		
		支給 件数	支給金額	支給 件数	支給金額	支給 件数	支給金額	
	雇用調整助成金	65,158	36,316,128,316	25,941	14,171,490,422	11,799	6,563,997,296	
	産業雇用安定助成金(出向元)	41	2,973,500	25	1,257,900	4	1,265,600	
	産業雇用安定助成金(出向先)	41	10,149,500	15	2,970,400	4	2,976,900	
雇用安定	特定求職者雇用開発助成金	60歳以上の者	416	109,119,131	118	30,583,331	52	14,051,347
		身体障害者	140	43,218,331	30	9,029,999	15	5,080,000
		知的障害者	191	50,036,664	54	14,083,332	21	6,170,000
		精神障害者	242	61,311,662	88	22,149,998	17	5,330,000
		母子家庭の母等	206	57,133,329	82	21,983,331	28	7,933,333
		父子家庭の父等	5	1,500,000	2	600,000		
		長期不安定雇用者 就職氷河期世代長期不安定雇用者	97	28,550,000	46	13,650,000	20	5,900,000
		生活保護受給者生活困窮者	0	0				
		65歳以上の者	242	69,002,879	92	27,000,000	31	8,369,549
		被災離職者被災地居住者	0	0				
		発達障害者難治性疾患患者	20	4,533,333	5	1,200,000	2	300,000
		三年以内既卒者等	1	100,000				
		障害者初回雇用	1	1,200,000	1	1,200,000		
		小計	1,561	425,705,329	518	141,479,991	186	53,134,229
事業	トライアル雇用助成金	若年者等	46	4,960,000	9	920,000	9	990,000
		母子家庭の母等	2	287,500	0			
		父子家庭の父等	0	0				
		若年・女性建設労働者	5	490,000				
		障害者	40	8,770,000	16	3,310,000	8	1,520,000
		新型コロナウイルス感染症対応	15	1,697,500	4	480,000	1	120,000
		小計	108	16,205,000	29	4,710,000	18	2,630,000
	地域雇用開発助成金	1	1,900,000					
	通年雇用助成金	0	0					
	労働移動支援助成金	16	7,313,500	3	1,800,000	1	300,000	
	中途採用等支援助成金	1	600,000	1	600,000			
	人材確保等支援助成金	32	12,082,900	8	4,490,000	4	2,280,000	
	キャリアアップ助成金	292	207,253,650	139	103,143,750	40	31,051,850	
	人材開発支援助成金	1,411	179,091,385	3	1,394,912	3	1,057,333	
	障害者雇用安定助成金	1	640,000			1	640,000	
	合計	68,663	37,180,043,080	26,682	14,433,337,375	12,060	6,659,333,208	

(注)雇用調整助成金は、新型コロナウイルス感染症にかかる特例措置分及び緊急雇用安定助成金を含む

令和4年度 (金額単位:円)

酒 田		鶴 岡		新 庄		長 井		村 山		寒 河 江		職業対策課	
支給 件数	支給金額	支給 件数	支給金額	支給 件数	支給金額	支給 件数	支給金額	支給 件数	支給金額	支給 件数	支給金額	支給 件数	支給金額
7,199	2,950,195,090	6,404	4,272,903,349	2,914	1,860,100,043	2,543	1,667,520,675	4,804	2,537,987,990	3,554	2,291,933,451		
		9	0			3	450,000						
		9	1,205,900			3	2,042,700			10	953,600		
61	16,750,000	60	15,440,254	19	4,900,000	38	9,500,000	30	7,800,000	38	10,094,199		
23	6,921,666	19	5,020,000	13	4,200,000	6	2,400,000	23	7,700,000	11	2,866,666		
19	6,299,999	24	5,400,000	18	4,483,333	14	4,700,000	20	4,500,000	21	4,400,000		
21	4,794,999	54	12,506,666	15	4,500,000	5	1,826,666	17	4,230,000	25	5,973,333		
27	7,400,000	16	4,566,666	13	3,700,000	14	4,200,000	8	2,300,000	18	5,049,999		
				1	300,000	1	300,000	1	300,000				
16	4,550,000	7	2,050,000	2	600,000	1	300,000	3	900,000	2	600,000		
29	8,116,666	33	9,233,332	7	2,274,999	16	4,400,000	16	4,558,333	18	5,050,000		
2	550,000	3	600,000	5	983,333	2	600,000	1	300,000				
												1	100,000
198	55,383,330	216	54,816,918	93	25,941,665	97	28,226,666	119	32,588,333	133	34,034,197	1	100,000
12	1,440,000	11	1,190,000	2	140,000			2	240,000	1	40,000		
				1	137,500	1	150,000						
												5	490,000
5	1,320,000	6	1,440,000			1	120,000	4	1,060,000				
1	37,500	4	460,000	1	110,000	1	40,000	2	300,000	1	150,000	0	
18	2,797,500	21	3,090,000	4	387,500	3	310,000	8	1,600,000	2	190,000	5	490,000
				1	1,900,000								
4	1,300,000	3	900,000	1	1,413,500	1	300,000			3	1,300,000		
				2	1,140,000	1	570,000					17	3,602,900
28	18,108,250	32	18,406,300	7	3,875,000	10	9,420,000	18	13,046,000	18	10,202,500		
		2	190,600	4	291,520	1	137,620					1,398	176,019,400
7,447	3,027,784,170	6,696	4,351,513,067	3,026	1,895,049,228	2,662	1,708,977,661	4,949	2,585,222,323	3,720	2,338,613,748	1,421	180,212,300

6. 失業等給付金不正受給摘発状況

項目		安定所別	計		山形		米沢	
1 不正受給	基本手当	件数	23	11	11	7	1	
		金額(円)	1,988,000		565,426		100,206	
	特例一時金	件数	2	2	1	1		
		金額(円)	0		0			
	高年齢求職者給付金	件数	3	1	1	1		
		金額(円)	376,200		0			
	再就職手当	件数	0	0				
		金額(円)	0					
常用就職支度手当	件数	0	0					
	金額(円)	0						
育児休業給付金	件数	1	0	1				
	金額(円)	197,742		197,742				
その他	件数	2	2	2	2			
	金額(円)	0		0				
計		件数	31	16	16	11	1 0	
		金額(円)	2,561,942		763,168		100,206	
2 1のうち	専任調査官によるもの	件数	20	12	10	7		
		金額(円)	1,751,932		586,512			
センターからの通報によるもの	件数	11	4	6	4	1		
	金額(円)	810,010		176,656		100,206		
3 発見の端緒	安定所が自ら発見	認定面接の際の発見	2	1	1	1		
		資格取得届との照合	21	13	10	8	1	
		事業所、家庭等の調査	0	0				
		社保等の連絡調査	0	0				
		自己就職者の調査	2	0				
		就職促進給付の調査	1	0	1			
		本人からの申出	2	1	2	1		
	その他	2	1	2	1			
以外	部外者からの通報	1	0					
	会検の指導等	0	0					
4 不正の様態	不正申告	就職未届	25	15	15	11	1	
		内職収入未届	0	0				
		就労未申告	3	1				
		就労日数過少申告	0	0				
		就職年月日の虚偽申告	2	0				
		その他	1	0	1			
	不正申告外	離職票の偽造・変造	0	0				
	不正の離職証明書	0	0					
	その他	0	0					
5 不正受給発見により防止した日数			2,023		1,252		0	
6 納付命令の状況	全額	件数	0					
		金額(円)	0					
	3 / 4 宥恕	件数	1					
		金額(円)	36,642					
	1 / 2 宥恕	件数	4		1		1	
		金額(円)	216,623		91,905		50,103	
1 / 4 宥恕	件数	0						
	金額(円)	0						
宥恕を行わなかったもの	件数	1		1				
	金額(円)	197,742		197,742				
計		件数	6		2		1	
		金額(円)	451,007		289,647		50,103	
7 宥恕の状況	宥恕件数	全部	0					
		一部	0					
	宥恕による支給	日数	0					
	金額(円)	0						

(注) 件数の右側は支給停止のみの件数で内数
「7 宥恕の状況」には1のうち「その他」を含まない

酒 田		鶴 岡		新 庄		長 井		村 山		寒 河 江	
2	1	1		3		1		2	1	2	2
14,928		556,700		489,820		114,352		146,568		0	
								1	1		
								0			
		1		1							
		118,900		257,300							
2	1	2	0	4	0	1	0	3	2	2	2
14,928		675,600		747,120		114,352		146,568		0	
1	1	2		3				2	2	2	2
0		675,600		489,820						0	
1				1		1		1			
14,928				257,300		114,352		146,568			
				1							
2	1	1		1		1		3	2	2	2
				2							
		1									
1	1	2		1		1		2	1	2	2
				2				1	1		
1				1							
416		20		73		53		150		59	
								1			
								36,642			
		1		1							
		59,450		15,165							
		1		1				1			
		59,450		15,165				36,642			



II 返納金等取扱状況



1. 返納金等取扱状況

区分		①	②	(A)	(B)	(C)	
安定所別		令和4年度以前からの繰越額	令和4年度徴収決定額	合計額 (① + ②)	収納済額	不納欠損額	収納率 (B) / (A)
山形	返納金	5,480,939	2,424,007	7,904,946	2,801,415		35.4%
	延滞金	0	179,040	179,040	179,040		100.0%
	損害賠償金	535,768	289,647	825,415	289,647		35.1%
米沢	返納金	3,011,204	165,195	3,176,399	141,277		4.4%
	延滞金	0	58,654	58,654	58,654		100.0%
	損害賠償金	940,469	50,103	990,572	23,058		2.3%
酒田	返納金	3,105,687	1,017,160	4,122,847	1,060,696		25.7%
	延滞金	0	88,078	88,078	88,078		100.0%
	損害賠償金	0	0	0	0		-
鶴岡	返納金	1,367,553	1,046,907	2,414,460	1,119,591		46.4%
	延滞金	0	38,678	38,678	38,678		100.0%
	損害賠償金	0	59,450	59,450	59,450		100.0%
新庄	返納金	843,746	892,072	1,735,818	483,822		27.9%
	延滞金	0	11,934	11,934	11,934		100.0%
	損害賠償金	572,527	15,165	587,692	15,165		2.6%
長井	返納金	0	256,242	256,242	256,242		100.0%
	延滞金	0	3,223	3,223	3,223		100.0%
	損害賠償金	0	0	0	0		-
村山	返納金	214,890	944,072	1,158,962	944,072		81.5%
	延滞金	0	4,745	4,745	4,745		100.0%
	損害賠償金	0	36,642	36,642	36,642		100.0%
寒河江	返納金	1,431,892	125,728	1,557,620	194,676		12.5%
	延滞金	0	161,052	161,052	161,052		100.0%
	損害賠償金	1,506,771	0	1,506,771	0		0.0%
局	返納金	11,248,918	112,045,106	123,294,024	112,045,106		90.9%
	延滞金	0	2,602,450	2,602,450	2,602,450		100.0%
	損害賠償金	0	14,374,342	14,374,342	14,374,342		100.0%
合計	返納金	26,704,829	118,916,489	145,621,318	119,046,897	0	81.8%
	延滞金	0	3,147,854	3,147,854	3,147,854	0	100.0%
	損害賠償金	3,555,535	14,825,349	18,380,884	14,798,304	0	80.5%

(注) 収納率は小数点以下第2位を四捨五入。

(金額単位:円)

令和4年度未 収納未済額 (A)-(B)-(C)	徴収決定年度別収納未済状況						
	28年度以前	29年度	30年度	令和元年度	令和2年度	令和3年度	令和4年度
5,103,531	4,359,366			145,102	510,174		88,889
0							
535,768	469,606				66,162		
3,035,122	2,780,609			154,307			100,206
0							
967,514	917,411						50,103
3,062,151	3,002,151						60,000
0							
0							
1,294,869	587,109					707,760	
0							
0							
1,251,996	843,746						408,250
0							
572,527	572,527						
0							
0							
0							
214,890			59,479		155,411		
0							
0							
1,362,944	1,362,944						
0							
1,506,771	1,506,771						
11,248,918	9,442,918	600,000	400,000	806,000			
0							
0							
26,574,421	22,378,843	600,000	459,479	1,105,409	665,585	707,760	657,345
0	0	0	0	0	0	0	0
3,582,580	3,466,315	0	0	0	66,162	0	50,103

【 C 参 考 资 料 】

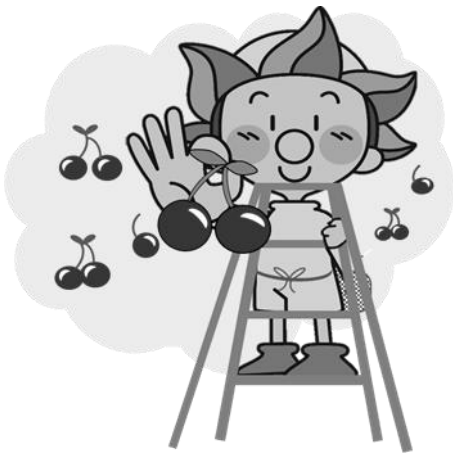

1 国勢調査結果概要

令和2年国勢調査

(1) 人口・世帯数

項目 安定所別 市町村別	平成27年国勢調査			令和2年国勢調査			平成27年～令和2年の人口増減			
	総数	男性	女性	世帯数	総数	男性	女性	世帯数	増減数	増減率%
県計	1,123,891	540,226	584,665	393,396	1,068,027	516,438	551,589	398,015	▲ 55,864	▲ 5.0
ハロワーク山形	373,327	179,094	194,233	140,292	363,311	174,986	188,325	143,510	▲ 10,016	▲ 2.7
山形市	253,832	121,575	132,257	100,303	247,590	119,001	128,589	102,318	▲ 6,242	▲ 2.5
上山市	31,569	14,951	16,618	10,694	29,110	13,909	15,201	10,537	▲ 2,459	▲ 7.8
天童市	62,194	30,197	31,997	21,428	62,140	30,222	31,918	22,589	▲ 54	▲ 0.1
山辺町	14,369	6,877	7,492	4,440	13,725	6,603	7,122	4,551	▲ 644	▲ 4.5
中山町	11,363	5,494	5,869	3,427	10,746	5,251	5,495	3,515	▲ 617	▲ 5.4
ハロワーク米沢	157,871	76,715	81,156	55,473	148,693	72,961	75,732	55,708	▲ 9,178	▲ 5.8
米沢市	85,953	42,100	43,853	32,997	81,252	40,258	40,994	33,095	▲ 4,701	▲ 5.5
南陽市	32,285	15,421	16,864	10,705	30,420	14,652	15,768	10,760	▲ 1,865	▲ 5.8
高島町	23,882	11,548	12,334	7,218	22,463	10,950	11,513	7,358	▲ 1,419	▲ 5.9
川西町	15,751	7,646	8,105	4,553	14,558	7,101	7,457	4,495	▲ 1,193	▲ 7.6
ハロワーク酒田	142,117	67,238	74,879	50,466	133,456	63,663	69,793	50,484	▲ 8,661	▲ 6.1
酒田市	106,244	50,293	55,951	39,320	100,273	47,838	52,435	39,402	▲ 5,971	▲ 5.6
庄内町	21,666	10,255	11,411	6,637	20,151	9,636	10,515	6,650	▲ 1,515	▲ 7.0
遊佐町	14,207	6,690	7,517	4,509	13,032	6,189	6,843	4,432	▲ 1,175	▲ 8.3
ハロワーク鶴岡	137,380	65,476	71,904	47,562	129,948	62,320	67,628	47,998	▲ 7,432	▲ 5.4
鶴岡市	129,652	61,761	67,891	45,339	122,347	58,626	63,721	45,666	▲ 7,305	▲ 5.6
三川町	7,728	3,715	4,013	2,223	7,601	3,694	3,907	2,332	▲ 127	▲ 1.6
ハロワーク新庄	77,895	37,230	41,665	24,998	70,922	34,025	36,897	24,422	▲ 6,973	▲ 9.0
新庄市	36,894	17,535	19,359	12,961	34,432	16,446	17,986	12,857	▲ 2,462	▲ 6.7
金山町	5,829	2,820	3,009	1,643	5,071	2,466	2,605	1,572	▲ 758	▲ 13.0
最上町	8,902	4,299	4,603	2,665	8,080	3,913	4,167	2,596	▲ 822	▲ 9.2
舟形町	5,631	2,728	2,903	1,621	5,007	2,420	2,587	1,580	▲ 624	▲ 11.1
真室川町	8,137	3,821	5,316	2,478	7,203	3,408	3,795	2,320	▲ 934	▲ 11.5
大蔵村	3,412	1,663	1,749	1,016	3,028	1,498	1,530	945	▲ 384	▲ 11.3
蛙川村	4,317	2,085	2,232	1,224	3,902	1,887	2,015	1,193	▲ 415	▲ 9.6
戸沢村	4,773	2,279	2,494	1,390	4,199	1,987	2,212	1,359	▲ 574	▲ 12.0
ハロワーク長井	57,104	27,676	29,428	18,557	53,153	26,097	27,056	18,810	▲ 3,951	▲ 6.9
長井市	27,757	13,360	14,397	9,109	26,543	12,953	13,590	9,486	▲ 1,214	▲ 4.4
小国町	7,868	3,863	4,005	2,845	7,107	3,573	3,534	2,810	▲ 761	▲ 9.7
白鷹町	14,175	6,926	7,249	4,405	12,890	6,357	6,533	4,389	▲ 1,285	▲ 9.1
飯豊町	7,304	3,527	3,777	2,198	6,613	3,214	3,399	2,125	▲ 691	▲ 9.5
ハロワーク村山	96,762	47,329	49,433	30,438	91,746	44,995	46,751	31,121	▲ 5,016	▲ 5.2
村山市	24,684	11,845	12,839	7,713	22,516	10,937	11,579	7,579	▲ 2,168	▲ 8.8
東根市	47,768	23,696	24,072	15,473	47,682	23,525	24,157	16,573	▲ 86	▲ 0.2
尾花沢市	16,953	8,178	8,775	5,109	14,971	7,320	7,651	4,883	▲ 1,982	▲ 11.7
大石田町	7,357	3,610	3,747	2,143	6,577	3,213	3,364	2,086	▲ 780	▲ 10.6
ハロワーク寒河江	81,435	39,468	41,967	25,610	76,798	37,391	39,407	25,962	▲ 4,637	▲ 5.7
寒河江市	41,256	19,951	21,305	13,086	40,189	19,529	20,660	13,654	▲ 1,067	▲ 2.6
河北町	18,952	9,152	9,800	5,865	17,641	8,528	9,113	5,929	▲ 1,311	▲ 6.9
西川町	5,636	2,688	2,948	1,785	4,956	2,387	2,569	1,686	▲ 680	▲ 12.1
朝日町	7,119	3,504	3,615	2,242	6,366	3,150	3,216	2,150	▲ 753	▲ 10.6
大江町	8,472	4,173	4,299	2,632	7,646	3,797	3,849	2,543	▲ 826	▲ 9.7

注：総数には年齢不詳を含む。

(2) 年齢3区分別人口・各指数

令和2年国勢調査

	総 数	年少人口 (0～14歳)	生産年齢人口 (15～64歳)	老年人口 (65歳以上)	年齢別人口の割合 %			年少人口 指数	老年人口 指数	老年化指数
					年少人口 (0～14歳)	生産年齢人口 (15～64歳)	老年人口 (65歳以上)			
県 計	1,068,027	120,271	586,578	361,178	11.3	54.9	33.8	20.5	61.6	300.3
山口県	363,311	42,790	208,484	112,037	11.8	57.4	30.8	20.5	53.7	261.8
山形市	247,590	29,253	145,103	73,234	11.8	58.6	29.6	20.2	50.5	250.3
上山市	29,110	2,717	14,942	11,451	9.3	51.3	39.3	18.2	76.6	421.5
天童市	62,140	8,062	35,277	18,801	13.0	56.8	30.3	22.9	53.3	233.2
山辺町	13,725	1,626	7,383	4,716	11.8	53.8	34.4	22.0	63.9	290.0
中山町	10,746	1,132	5,779	3,835	10.5	53.8	35.7	19.6	66.4	338.8
山口県	148,693	16,606	83,071	49,016	11.2	55.9	33.0	20.0	59.0	295.2
米沢市	81,252	8,883	46,979	25,390	10.9	57.8	31.2	18.9	54.0	285.8
南陽市	30,420	3,516	16,557	10,347	11.6	54.4	34.0	21.2	62.5	294.3
高島町	22,463	2,709	12,157	7,597	12.1	54.1	33.8	22.3	62.5	280.4
川西町	14,558	1,498	7,378	5,682	10.3	50.7	39.0	20.3	77.0	379.3
山口県	133,456	13,690	70,410	49,356	10.3	52.8	37.0	19.4	70.1	360.5
酒田市	100,273	10,313	53,697	36,263	10.3	53.6	36.2	19.2	67.5	351.6
内庄町	20,151	2,167	10,399	7,585	10.8	51.6	37.6	20.8	72.9	350.0
遊佐町	13,032	1,210	6,314	5,508	9.3	48.4	42.3	19.2	87.2	455.2
山口県	129,948	14,435	69,670	45,843	11.1	53.6	35.3	20.7	65.8	317.6
鶴岡市	122,347	13,441	65,728	43,178	11.0	53.7	35.3	20.4	65.7	321.2
三川町	7,601	994	3,942	2,665	13.1	51.9	35.1	25.2	67.6	268.1
山口県	70,922	7,507	37,296	26,119	10.6	52.6	36.8	20.1	70.0	347.9
新庄市	34,432	3,868	19,164	11,400	11.2	55.7	33.1	20.2	59.5	294.7
金山町	5,071	547	2,646	1,878	10.8	52.2	37.0	20.7	71.0	343.3
最上町	8,080	838	3,982	3,260	10.4	49.3	40.3	21.0	81.9	389.0
舟形町	5,007	483	2,421	2,103	9.6	48.4	42.0	20.0	86.9	435.4
真室川町	7,203	689	3,508	3,006	9.6	48.7	41.7	19.6	85.7	436.3
大蔵村	3,028	335	1,505	1,188	11.1	49.7	39.2	22.3	78.9	354.6
川村	3,902	380	1,942	1,580	9.7	49.8	40.5	19.6	81.4	415.8
戸沢村	4,199	367	2,128	1,704	8.7	50.7	40.6	17.2	80.1	464.3
山口県	53,153	5,731	27,523	19,899	10.8	51.8	37.4	20.8	72.3	347.2
長井市	26,543	2,903	14,170	9,470	10.9	53.4	35.7	20.5	66.8	326.2
小国町	7,107	691	3,534	2,882	9.7	49.7	40.6	19.6	81.6	417.1
白鷹町	12,890	1,382	6,518	4,990	10.7	50.6	38.7	21.2	76.6	361.1
飯豊町	6,613	755	3,301	2,557	11.4	49.9	38.7	22.9	77.5	338.7
山口県	91,746	10,804	49,698	31,244	11.8	54.2	34.1	21.7	62.9	289.2
山根市	22,516	2,193	11,415	8,908	9.7	50.7	39.6	19.2	78.0	406.2
東根市	47,682	6,549	27,661	13,472	13.7	58.0	28.3	23.7	48.7	205.7
尾花沢市	14,971	1,459	7,280	6,232	9.7	48.6	41.6	20.0	85.6	427.1
大石田町	6,577	603	3,342	2,632	9.2	50.8	40.0	18.0	78.8	436.5
山口県	76,798	8,708	40,426	27,664	11.3	52.6	36.0	21.5	68.4	317.7
寒河江市	40,189	5,053	22,246	12,890	12.6	55.4	32.1	22.7	57.9	255.1
河北町	17,641	1,908	9,089	6,644	10.8	51.5	37.7	21.0	73.1	348.2
西川町	4,956	425	2,265	2,266	8.6	45.7	45.7	18.8	100.0	533.2
朝日町	6,366	561	2,976	2,829	8.8	46.7	44.4	18.9	95.1	504.3
大江町	7,646	761	3,850	3,035	10.0	50.4	39.7	19.8	78.8	398.8

注：総数には年齢不詳を含む。

※ 従属人口指数＝(年少人口＋老年人口)／生産年齢人口×100 年少人口指数＝年少人口／生産年齢人口×100 老年人口指数＝老年人口／年少人口×100 老年化指数＝老年人口／年少人口×100

(3) 労働力人口(15歳以上)

令和2年国勢調査

安定所別 市町村別	項目	15歳以上 人口総数	労働力人口		完全失業率 %		非労働力人口		男		女		性	
			総数	就業者数	完全失業者数	就業者数	完全失業者数	労働力人口	非労働力人口	労働力人口	非労働力人口	労働力人口	非労働力人口	労働力人口
県計		938,373	582,323	562,460	19,863	3.4	356,050	317,714	131,366	264,609	224,684			
ハロワーク山形市		314,923	195,820	188,669	7,151	3.7	119,103	105,537	44,205	90,283	74,898			
山形市		213,137	132,330	127,688	4,642	3.5	80,807	70,918	30,078	61,412	50,729			
上山市		26,214	15,483	14,854	629	4.1	10,731	8,375	4,062	7,108	6,669			
天童市		53,871	34,755	33,375	1,380	4.0	19,116	18,920	6,970	15,835	12,146			
山辺町		12,087	7,375	7,102	273	3.7	4,712	4,012	1,739	3,363	2,973			
中山町		9,614	5,877	5,650	227	3.9	3,737	3,312	1,356	2,565	2,381			
ハロワーク米沢市		131,099	82,258	79,393	2,865	3.5	48,841	45,296	18,434	36,962	30,407			
米沢市		71,484	44,640	43,073	1,567	3.5	26,844	24,655	10,377	19,985	16,467			
南陽市		26,832	16,831	16,289	542	3.2	10,001	9,106	3,693	7,725	6,308			
高畠町		19,731	12,825	12,353	472	3.7	6,906	7,027	2,500	5,798	4,406			
川西町		13,052	7,962	7,678	284	3.6	5,090	4,508	1,864	3,454	3,226			
ハロワーク酒田市		118,881	71,968	69,442	2,526	3.5	46,913	39,012	17,257	32,956	29,656			
酒田市		89,122	53,879	51,885	1,994	3.7	35,243	29,207	12,982	24,672	22,261			
庄内町		17,940	11,107	10,792	315	2.8	6,833	6,021	2,483	5,086	4,350			
遊佐町		11,819	6,982	6,765	217	3.1	4,837	3,784	1,792	3,198	3,045			
ハロワーク鶴岡市		114,694	70,920	68,703	2,217	3.1	43,774	38,179	16,291	32,741	27,483			
鶴岡市		108,101	66,831	64,718	2,113	3.2	41,270	35,934	15,389	30,897	25,881			
三川町		6,593	4,089	3,985	104	2.5	2,504	2,245	902	1,844	1,602			
ハロワーク新庄市		63,165	38,781	37,408	1,373	3.5	24,384	21,398	8,661	17,383	15,723			
新庄市		30,314	18,977	18,203	774	4.1	11,337	10,243	4,090	8,734	7,247			
金山町		4,524	2,837	2,746	91	3.2	1,687	1,602	586	1,235	1,101			
最上町		7,242	4,409	4,288	121	2.7	2,833	2,471	1,018	1,938	1,815			
舟形町		4,524	2,549	2,460	89	3.5	1,975	1,444	716	1,105	1,259			
真室川町		6,514	3,797	3,682	115	3.0	2,717	2,146	917	1,651	1,800			
大蔵村		2,693	1,698	1,652	46	2.7	995	964	363	734	632			
鯉川村		3,522	2,229	2,181	48	2.2	1,293	1,247	440	982	853			
戸沢村		3,832	2,285	2,196	89	3.9	1,547	1,281	531	1,004	1,016			
ハロワーク長井市		47,207	28,652	27,924	728	2.5	18,555	15,993	6,963	12,659	11,592			
長井市		23,438	14,362	14,003	359	2.5	9,076	7,889	3,417	6,473	5,659			
小国町		6,409	3,677	3,568	109	3.0	2,732	2,176	1,053	1,501	1,679			
白鷹町		11,505	6,904	6,737	167	2.4	4,601	3,858	1,752	3,046	2,849			
飯豊町		5,855	3,709	3,616	93	2.5	2,146	2,070	741	1,639	1,405			
ハロワーク村山市		80,561	51,581	49,913	1,668	3.2	28,980	28,812	10,342	22,769	18,638			
村山市		20,292	12,300	11,858	442	3.6	7,992	6,853	2,913	5,447	5,079			
東根市		40,785	27,307	26,454	853	3.1	13,478	15,239	4,697	12,068	8,781			
尾花沢市		13,510	8,347	8,109	238	2.9	5,163	4,696	1,854	3,651	3,309			
大石田町		5,974	3,627	3,492	135	3.7	2,347	2,024	878	1,603	1,469			
ハロワーク寒河江市		67,843	42,343	41,008	1,335	3.2	25,500	23,487	9,213	18,856	16,287			
寒河江市		34,910	22,326	21,555	771	3.5	12,584	12,296	4,483	10,030	8,101			
河北町		15,717	9,711	9,434	277	2.9	6,006	5,334	2,191	4,377	3,815			
西川町		4,527	2,576	2,503	73	2.8	1,951	1,466	702	1,110	1,249			
朝日町		5,804	3,535	3,441	94	2.7	2,269	2,032	821	1,503	1,448			
大江町		6,885	4,195	4,075	120	2.9	2,690	2,359	1,016	1,836	1,674			

注:総数には年齢不詳を含む。

(4) 産業3区分別就業者数(15歳以上)

令和2年国勢調査

項目 安定所別 市町村別	令和2年国勢調査				平成27年国勢調査				平成27年～令和2年の増減					
	総数	構成比%			総数	構成比%			増減数	増減率%				
		第1次産業	第2次産業	第3次産業		第1次産業	第2次産業	第3次産業		増減数	増減率%	増減率%		
県計	562,460	48,737	160,622	353,101	562,087	51,681	159,873	338,284	▲ 2,944	▲ 6	▲ 749	▲ 0	▲ 14,817	▲ 4
山口県	188,669	9,745	42,863	136,061	182,558	10,333	41,316	125,533	▲ 588	▲ 6	1,547	▲ 4	10,528	▲ 8
山形市	127,688	4,148	25,226	98,314	121,849	4,229	24,026	89,146	▲ 81	▲ 2	1,200	5	9,168	▲ 10
上山市	14,854	1,506	3,638	9,710	15,814	1,719	3,899	10,084	▲ 213	▲ 12	▲ 261	▲ 7	▲ 374	▲ 4
天童市	33,375	3,160	10,119	20,096	31,877	3,299	9,417	18,692	▲ 139	▲ 4	702	7	1,404	▲ 8
山辺町	7,102	415	2,149	4,538	7,188	435	2,202	4,240	▲ 20	▲ 5	▲ 53	▲ 2	298	▲ 7
中山町	5,650	516	1,731	3,403	5,830	651	1,772	3,371	▲ 135	▲ 21	▲ 41	▲ 2	32	▲ 1
山口県	79,393	5,991	26,946	46,456	78,776	6,518	26,919	43,949	▲ 527	▲ 8	27	0	2,507	▲ 6
米沢市	43,073	1,493	14,846	26,734	41,423	1,564	14,215	24,384	▲ 71	▲ 5	631	4	2,350	▲ 10
南陽市	16,289	1,537	5,180	9,572	16,419	1,696	5,368	9,309	▲ 159	▲ 9	▲ 188	▲ 4	263	▲ 3
高島町	12,353	1,700	4,437	6,216	12,775	1,871	4,622	6,232	▲ 171	▲ 9	▲ 185	▲ 4	▲ 16	▲ 0
川西市	7,678	1,261	2,483	3,934	8,159	1,387	2,714	4,024	▲ 126	▲ 9	▲ 231	▲ 9	▲ 90	▲ 2
山口県	69,442	6,812	18,495	44,135	71,313	6,999	18,563	43,414	▲ 187	▲ 3	▲ 68	▲ 0	721	▲ 2
酒田市	51,885	4,354	13,487	34,044	52,964	4,411	13,316	33,050	▲ 57	▲ 1	171	1	994	▲ 3
庄内町	10,792	1,333	3,192	6,267	11,152	1,434	3,300	6,306	▲ 101	▲ 7	▲ 108	▲ 3	▲ 39	▲ 1
遊佐町	6,765	1,125	1,816	3,824	7,197	1,154	1,947	4,058	▲ 29	▲ 3	▲ 131	▲ 7	▲ 234	▲ 6
山口県	68,703	6,505	20,204	41,994	68,757	6,718	19,591	41,268	▲ 213	▲ 3	613	3	726	▲ 2
鶴岡市	64,718	5,925	19,005	39,788	64,816	6,095	18,457	39,089	▲ 170	▲ 3	548	3	699	▲ 2
三川町	3,985	580	1,199	2,206	3,941	623	1,134	2,179	▲ 43	▲ 7	65	6	27	▲ 1
山口県	37,408	5,430	11,323	20,655	39,284	5,782	11,872	21,044	▲ 352	▲ 6	▲ 549	▲ 5	▲ 389	▲ 2
新庄市	18,203	1,628	5,264	11,311	18,433	1,779	5,083	11,127	▲ 151	▲ 8	181	4	184	▲ 2
金山町	2,746	473	983	1,290	2,988	533	1,052	1,400	▲ 60	▲ 11	▲ 69	▲ 7	▲ 110	▲ 8
最上町	4,288	783	1,437	2,068	4,597	813	1,626	2,150	▲ 30	▲ 4	▲ 189	▲ 12	▲ 82	▲ 4
舟形町	2,460	476	692	1,292	2,727	520	823	1,374	▲ 44	▲ 8	▲ 131	▲ 16	▲ 82	▲ 6
真室川町	3,682	731	1,093	1,858	4,029	765	1,270	1,986	▲ 34	▲ 4	▲ 177	▲ 14	▲ 128	▲ 6
大蔵村	1,652	340	490	822	1,862	403	538	921	▲ 63	▲ 16	▲ 48	▲ 9	▲ 99	▲ 11
鮭川村	2,181	654	582	945	2,305	612	643	980	42	7	▲ 61	▲ 9	▲ 35	▲ 4
戸沢村	2,196	345	782	1,069	2,343	357	837	1,106	▲ 12	▲ 3	▲ 55	▲ 7	▲ 37	▲ 3
山口県	27,924	2,563	10,625	14,736	28,578	2,714	10,847	14,686	▲ 151	▲ 6	▲ 222	▲ 2	50	0
長井市	14,003	954	5,329	7,720	13,919	1,007	5,215	7,384	▲ 53	▲ 5	114	2	336	▲ 5
小国町	3,568	292	1,556	1,720	3,744	314	1,559	1,862	▲ 22	▲ 7	▲ 3	▲ 0	▲ 142	▲ 8
白鷹町	6,737	711	2,495	3,531	7,084	734	2,752	3,596	▲ 23	▲ 3	▲ 257	▲ 9	▲ 65	▲ 2
飯豊町	3,616	606	1,245	1,765	3,831	659	1,321	1,844	▲ 53	▲ 8	▲ 76	▲ 6	▲ 79	▲ 4
山口県	49,913	6,910	16,484	26,519	50,694	7,406	16,840	25,918	▲ 496	▲ 7	▲ 356	▲ 2	601	▲ 2
村山市	11,858	1,637	4,343	5,878	12,545	1,805	4,653	6,058	▲ 168	▲ 9	▲ 310	▲ 7	▲ 180	▲ 3
東根市	26,454	3,040	8,412	15,002	25,281	3,045	7,959	13,797	▲ 5	▲ 0	453	6	1,205	▲ 9
尾花沢市	8,109	1,714	2,442	3,953	8,995	1,993	2,826	4,166	▲ 279	▲ 14	▲ 384	▲ 14	▲ 213	▲ 5
大石田町	3,492	519	1,287	1,686	3,873	563	1,402	1,897	▲ 44	▲ 8	▲ 115	▲ 8	▲ 211	▲ 11
山口県	41,008	4,781	13,682	22,545	42,127	5,211	13,925	22,472	▲ 430	▲ 8	▲ 243	▲ 2	73	0
寒河江市	21,555	2,026	7,247	12,282	21,445	2,183	6,992	11,861	▲ 157	▲ 7	255	4	421	▲ 4
河北町	9,434	1,027	3,305	5,102	9,807	1,141	3,433	5,139	▲ 114	▲ 10	▲ 128	▲ 4	▲ 37	▲ 1
西川町	2,503	251	782	1,470	2,756	283	914	1,557	▲ 32	▲ 11	▲ 132	▲ 14	▲ 87	▲ 6
朝日町	3,441	879	990	1,572	3,750	959	1,101	1,678	▲ 80	▲ 8	▲ 111	▲ 10	▲ 106	▲ 6
大江町	4,075	598	1,358	2,119	4,369	645	1,485	2,237	▲ 47	▲ 7	▲ 127	▲ 9	▲ 118	▲ 5

注:総数には年齢不詳を含む。

(5) 産業別就業者数(15歳以上)

令和2年国勢調査

項目 安定所別 市町村別	総 数	産業別																		
		A 農業・林業	B 漁業	C 鉱業・採 石業、砂 利採取業	D 建設業	E 製造業	F 電気・ガス・熱 供給・水道業	G 情報通信業	H 運輸業、 郵便業	I 卸売業、 小売業	J 金融・保険業	K 不動産業、物 品賃貸業	L 学術研究、専 門・技術サー ビス業	M 宿泊業、飲食 サービス業	N 生活関連サー ビス業、娯楽 業	O 教育、 学習支援業	P 医療、福祉	Q 複合サービ ス業	R サービス業(他 に分類されな いもの)	S 公務(他に分 類されないも の)
県計	562,460	48,218	519	284	48,824	111,514	2,509	5,201	20,395	82,967	11,483	5,839	11,382	27,896	18,602	25,307	79,679	7,343	30,077	24,421
ハローワーク山形	188,669	9,735	10	38	14,305	28,520	1,012	2,910	8,177	32,947	5,630	2,948	4,667	10,807	6,714	9,710	28,165	1,836	11,666	8,872
山形市	127,688	4,138	10	19	9,297	15,910	777	2,417	5,338	23,139	4,487	2,372	3,588	7,573	4,660	7,508	20,333	1,179	8,378	6,565
上山市	14,854	1,506	-	8	1,199	2,431	45	128	621	2,419	251	118	246	991	556	541	2,167	150	956	521
天童市	33,375	3,160	-	10	2,468	7,641	145	230	1,624	5,344	634	355	564	1,750	1,055	1,215	3,960	382	1,500	1,338
山辺町	7,102	415	-	1	767	1,381	12	90	316	1,189	140	59	142	278	239	261	1,032	65	463	252
中山町	5,650	516	-	-	574	1,157	33	45	278	856	118	44	127	215	204	185	673	60	369	196
ハローワーク米沢	79,393	5,985	6	44	6,266	20,636	231	798	2,373	10,827	1,287	734	1,421	4,084	2,489	3,836	10,967	848	3,933	2,628
米沢市	43,073	1,492	1	24	3,191	11,631	175	462	1,327	6,218	735	471	883	2,537	1,370	2,432	5,973	347	2,410	1,394
南陽市	16,289	1,534	3	10	1,318	3,852	32	191	437	2,237	273	144	275	820	532	635	2,534	213	665	584
高畠町	12,353	1,698	2	6	1,077	3,354	18	101	398	1,512	178	90	160	479	347	479	1,400	159	525	370
川西町	7,678	1,261	-	4	680	1,799	6	44	211	860	101	29	103	248	240	290	1,060	129	333	280
ハローワーク酒田	69,442	6,635	177	50	6,564	11,881	456	445	3,031	10,633	1,173	659	1,254	2,998	2,347	2,840	10,296	1,207	4,323	2,473
酒田市	51,885	4,205	149	28	4,812	8,647	397	387	2,309	8,160	955	566	993	2,401	1,791	2,261	7,798	820	3,352	1,854
庄内町	10,792	1,331	2	14	1,017	2,161	37	41	483	1,507	138	62	171	342	342	378	1,524	247	601	394
遊佐町	6,765	1,099	26	8	735	1,073	22	17	239	966	80	31	90	255	214	201	974	140	370	225
ハローワーク鶴岡	68,703	6,213	292	55	6,246	13,903	313	357	1,979	9,468	1,298	546	1,537	3,680	2,521	3,007	10,380	1,119	3,498	2,291
鶴岡市	64,718	5,634	291	53	5,847	13,105	294	329	1,858	8,974	1,238	521	1,469	3,547	2,393	2,889	9,844	1,043	3,264	2,125
三川町	3,985	579	1	2	399	798	19	28	121	494	60	25	68	133	128	118	536	76	234	166
ハローワーク新庄	37,408	5,422	8	23	4,652	6,648	125	122	1,059	4,449	519	239	638	1,538	1,176	1,545	5,146	647	1,722	1,730
新庄市	18,203	1,628	-	6	1,928	3,330	93	72	592	2,488	341	170	377	805	627	1,000	2,706	304	881	855
金山町	2,746	472	1	-	404	579	3	2	89	246	36	13	28	105	78	85	312	57	98	138
最上町	4,288	779	4	14	756	667	10	12	60	431	33	15	70	224	111	116	565	51	199	171
形町	2,460	475	1	-	293	399	2	9	68	289	22	13	42	71	84	85	345	44	96	122
真室川町	3,682	729	2	-	418	675	3	17	92	406	37	7	51	84	115	125	483	83	193	162
大蔵村	1,652	340	-	-	232	258	6	3	41	164	13	8	18	122	42	35	190	30	68	82
蛙川村	2,181	654	-	1	258	323	3	3	41	199	12	3	28	62	47	55	276	44	78	94
戸沢村	2,196	345	-	2	363	417	5	4	76	226	25	10	24	65	72	44	269	34	109	106
ハローワーク長井	27,924	2,553	10	24	2,852	7,749	101	158	676	3,189	376	118	450	1,026	689	1,140	3,951	377	1,284	1,201
長井市	14,003	950	4	10	1,364	3,955	51	104	329	1,686	228	76	235	526	333	608	2,116	179	602	647
小国町	3,568	290	2	5	443	1,108	20	2	56	327	31	6	53	173	88	129	414	55	183	183
白鷹町	6,737	709	2	5	673	1,817	23	35	201	767	82	24	119	206	173	298	939	90	344	230
飯豊町	3,616	604	2	4	372	869	7	17	90	409	35	12	43	121	95	105	482	53	155	141
ハローワーク村山	49,913	6,899	11	17	4,151	12,316	111	190	1,612	6,054	598	291	756	2,107	1,383	1,694	5,599	708	1,837	3,579
村山市	11,858	1,637	-	5	1,130	3,208	33	55	335	1,374	147	67	191	452	328	479	1,350	159	401	507
東根市	26,454	3,031	9	9	1,716	6,687	52	111	944	3,360	347	187	391	1,057	717	889	3,020	357	952	2,618
尾花沢市	8,109	1,712	2	1	833	1,608	15	18	229	921	69	26	125	462	227	203	848	137	345	328
大石田町	3,492	519	-	2	472	813	11	6	104	399	35	11	49	136	111	123	381	55	139	126
ハローワーク寒河江	41,008	4,776	5	33	3,788	9,861	160	221	1,488	5,400	602	304	659	1,656	1,283	1,535	5,175	601	1,814	1,647
寒河江市	21,555	2,026	-	15	1,898	5,334	91	125	789	2,992	363	203	413	888	685	854	2,756	327	917	879
河北町	9,434	1,023	4	4	888	2,413	28	46	334	1,257	137	60	140	338	298	402	1,169	132	437	324
西川町	2,503	251	-	1	268	513	18	8	113	321	23	10	37	141	51	71	371	41	144	121
朝日町	3,441	879	-	2	359	629	12	20	103	345	22	10	20	114	99	93	393	57	137	147
大江町	4,075	597	1	11	375	972	11	22	149	485	57	21	49	175	150	115	486	44	179	176

注:総数には年齢不詳を含む。

2 用語の定義

I 職業紹介関係

1 一般

常用及び臨時・季節を合わせたものをいう。

2 パートタイム

1日、1週間又は1か月の所定労働時間が同一事業所に雇用されている通常の労働者の所定労働時間に比し、短いものをいう。

3 常用

雇用契約において雇用期間の定めがない、又は4か月以上の雇用期間が定められているもの（季節労働を除く。）をいう。

なお、「臨時」、「日雇」の名義であっても雇用期間が4か月以上の場合、あるいは雇用期間が4か月未満であっても雇用契約の更新により、継続して雇用されることを予定している場合は常用となる。

4 臨時

雇用契約において1か月以上4か月未満の雇用期間が定められているものをいう。

5 季節

季節とは季節的な労働需要に対し就労するもの、又は季節的な余暇を利用して一定期間を定めて就労するものをいう。この場合の期間の定めは、4か月未満、4か月以上の別を問わない。

6 日雇

日々雇用されるもの、又は1か月未満の雇用期間を定めて就労するものをいう。

7 新規求職者申込件数

計上月中に新たに受理した求職申込み件数をいう。

8 前月から繰り越された有効求職者数

計上月の前月末日現在において、有効期間が計上月以降にまたがっている就職未決定の求職者数をいう。

9 月間有効求職者数

計上月の「7新規求職申込件数」と「8前月から繰り越された有効求職者数」の合計をいう。

10 紹介件数

計上月中に求職者と求人との結合を図るため、自安定所で行った紹介の件数（他安定所受理求人への紹介も含む。）をいう。

11 就職件数

計上月中に自安定所の求職者が、安定所の紹介により就職したことを確認した件数をいう。

12 他県への就職件数

都道府県地域を越える広域職業紹介による就職件数をいう。

13 県外・管外・管内

「10 紹介件数」及び「11 就職件数」において、「県外・管外・管内」の項目は次のとおり分類する。求人を受理した安定所（以下「求人受理所」という。）と、求職を受理した安定所（以下「求職受理所」という。）が異なる都道府県に所在する場合を「県外」という。この「県外」に該当しないもので、求人受理所と求職受理所が異なる場合を「管外」、同一の場合を「管内」という。

14 雇用保険受給者

雇用保険の受給資格決定後、所定給付日数分の基本手当の支給（広域延長給付、訓練延長給付、全国延長給付を含む。）を終了するまでの者をいう。

雇用保険受給者には、高年齢受給資格者及び短期特例受給資格者は含まない。

15 新規求人数

計上月中に新たに受理した求人数をいう。

16 前月から繰り越された有効求人数

計上月の前月末日現在において、有効期間が計上月以降にまたがっている未充足の求人数をいう。

17 月間有効求人数

計上月の「15 新規求人数」と「16 前月から繰り越された有効求人数」の合計をいう。

18 他県への発求人延数

期間中に他都道府県へ連絡した求人の延数をいう。

19 他県からの受求人数

期間中に他都道府県から連絡を受けた求人数をいう。

20 充足数

自安定所の求人が安定所（他安定所も含む。）の紹介あっせんにより求職者と結びついた件数をいう。

21 他県からの充足数

都道府県地域を越える広域職業紹介による充足数で、他県の求人連絡先安定所からの通報により就職を確認したもの。又は自安定所の有効求人到他県で居住する自安定所の求職者を充足させたものをいう。

$$22 \text{ 前年同月増減率} = \frac{\text{当月の数} - \text{前年同月の数}}{\text{前年同月の数}} \times 100 (\%)$$

$$23 \text{ 有効（新規）求人倍率} = \frac{\text{月間有効（新規）求人数}}{\text{月間有効（新規）求職者数}} \quad (\text{倍})$$

$$24 \text{ 就職率} = \frac{\text{就職件数}}{\text{新規（有効）求職者数}} \times 100 (\%)$$

$$25 \text{ 充足率} = \frac{\text{充足数}}{\text{新規（有効）求人数}} \times 100 (\%)$$

26 新規学卒者

学校教育法第1条に規定する中学校及び高等学校の新規卒業（予定）者（専攻科及び別科を除く）の卒業後の常用就職に係る取扱数をいう。

II 雇用保険関係

1 離職票交付枚数

公共職業安定所長が、被保険者資格を喪失した者に交付した離職票の枚数をいう。

2 受給資格決定件数

公共職業安定所長が、受け付けた離職票を審査し、受給資格があると決定した件数をいう。

3 初回受給者数

同一失業等給付の受給期間内において当該給付の第1回目の支給を受けた者の数をいう。

4 特定受給資格者数

受給者のうち、倒産・解雇等の理由により再就職の準備をする時間的余裕なく離職を余儀なくされた者の数をいう。

5 特定理由離職者

期間の定めのある労働契約が更新されなかったことその他やむを得ない理由により離職したものの

6 受給者実人員

求職者給付（高年齢求職者給付金及び特例一時金を除く。）及び就職促進給付（就業手当のみ）を受けた受給資格者の実数をいう。

7 所定給付日数

雇保法第22条及び第23条の規定による給付日数の区分をいう。

8 支給終了者数

所定給付日数又は各延長給付に相当する日数分の基本手当の支給を終えた受給者の数をいう。

9 給付制限件数

重責解雇又は自己都合により退職したこと（法第33条）、職業紹介又は公共職業訓練を拒んだこと（法第32条）などの理由により、受給者に対し一定期間基本手当を支給しないことを決定した件数をいう。

10 受給者数、支給人員

求職者給付、就職促進給付、雇用継続給付、教育訓練給付のいずれかの支給を受けた者の数をいう。

11 受給要件確認件数

雇用継続給付を受けようとする者から提出された受給資格確認手続きに基づき、公共職業安定所長が当該給付を受ける資格があると決定した件数をいう。

12 個別延長給付

特定受給資格者や特定理由離職者のうち、一定の条件に該当し、かつ特に再就職が困難だと公共職業安定所長が認めた者に対して所定給付日数分の支給後に給付日数を延長して支給した件数。



令和4年度労働市場年報

発行 山形労働局職業安定部
〒990-8567 山形市香澄町三丁目2番1号
山交ビル3F
電話 023(626)6109
