

# 労働市場月報

令和5年9月



単位  
千

### 有効求人・求職・倍率状況 (新規学卒を除きパートタイムを含む)

求人倍率

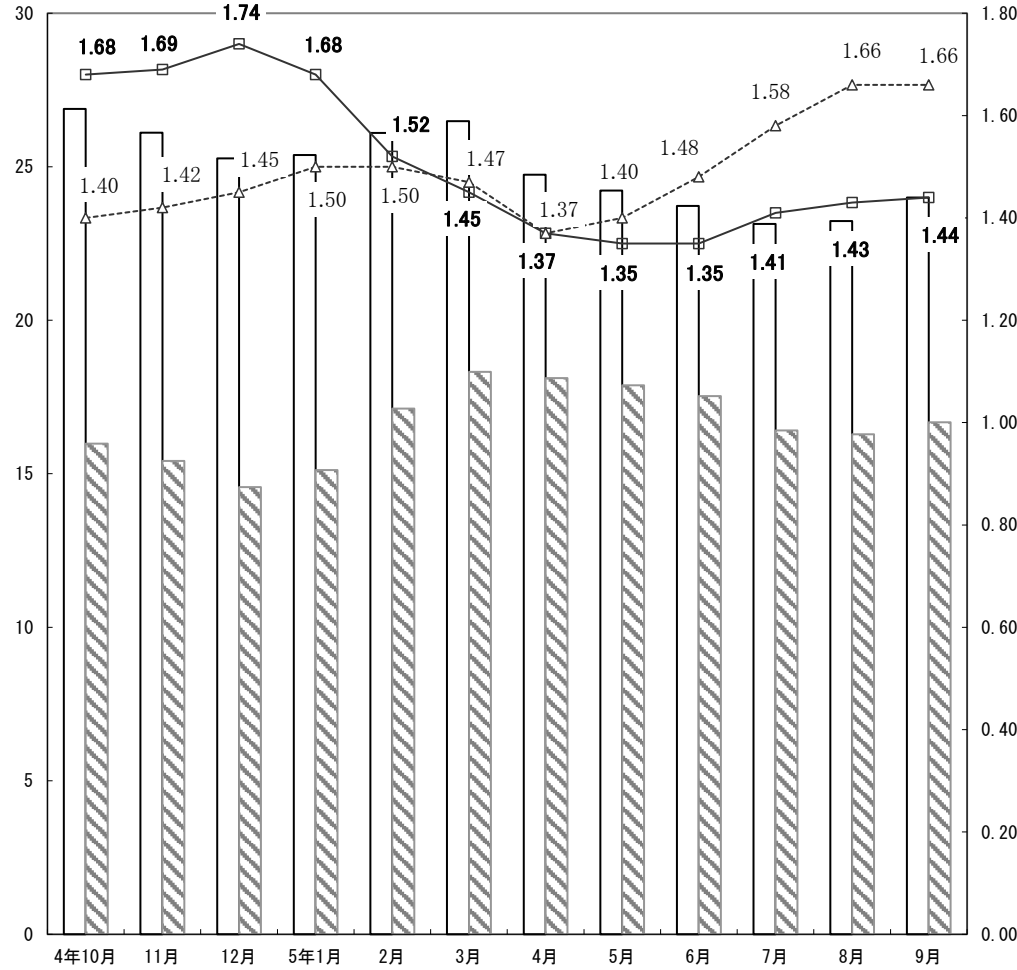

有効求人人数  
 有効求職者数  
 有効求人倍率[原数値]  
 有効求人倍率[前年の原数値]

単位  
千

### 新規求人・求職・倍率状況 (新規学卒を除きパートタイムを含む)

求人倍率

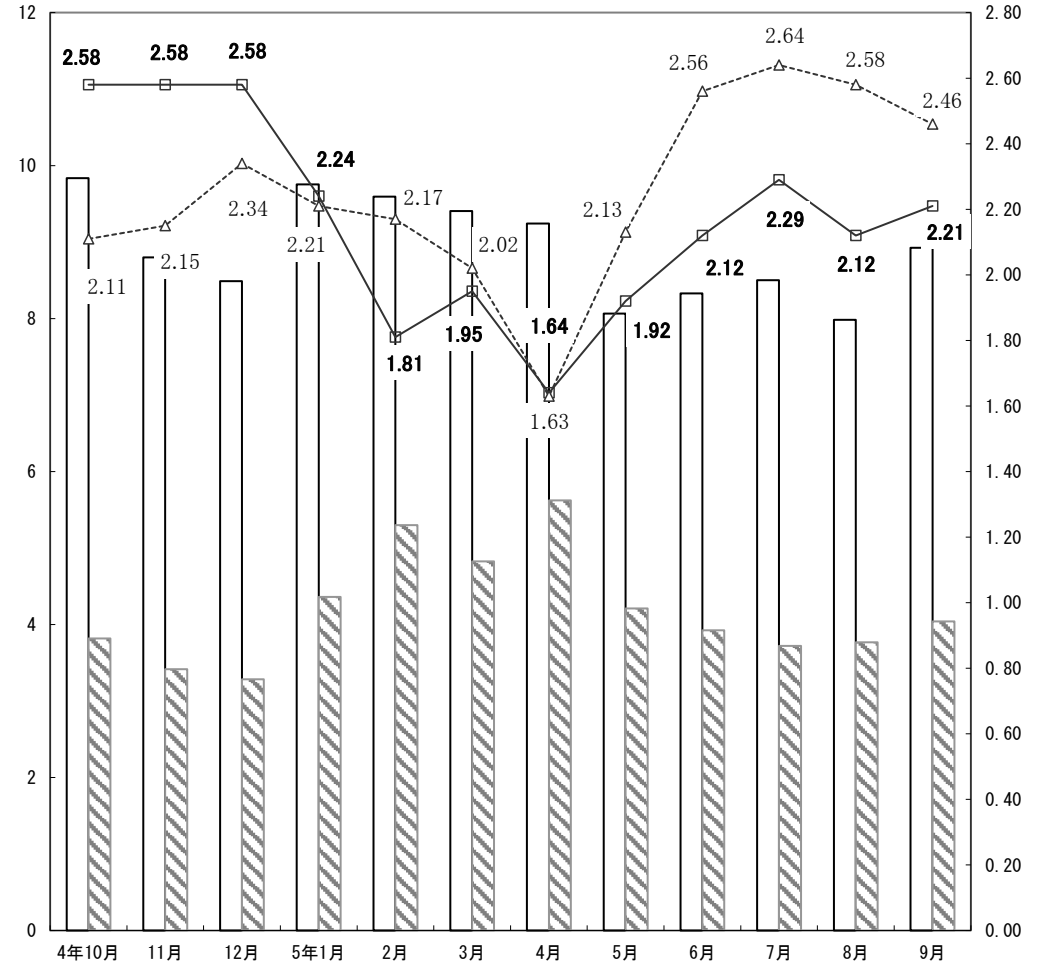

新規求人人数  
 新規求職者数  
 新規求人倍率[原数値]  
 新規求人倍率[前年の原数値]

## 労働市場の動向

### 概況

#### 【県内】

○基調判断 「雇用情勢は、高水準を維持しているものの、改善の動きに落ち着きが見られる。今後とも、物価高騰等の影響に留意する必要がある。」

○有効求人倍率<季節調整値> 1.40倍（前月比0.04ポイント上昇）

○正社員有効求人倍率<原数値> 1.18倍（前年同月比0.17ポイント低下）

#### 【全国】

○有効求人倍率<季節調整値> 1.29倍（前月比0.00ポイント）

○正社員有効求人倍率<原数値> 1.02倍（前年同月比0.00ポイント）

○求人数<季節調整値> 有効：前月比0.0%減、新規：5.7%減

○産業別新規求人<パートタイムを含む原数値>

「建設業」前年同月比8.1%減、「製造業」12.7%減、「運輸業、郵便業」4.8%減、「卸売業、小売業」2.9%減、「宿泊業、飲食サービス業」5.2%増、「医療・福祉」1.3%減、「サービス業」2.4%減

○求職者数<季節調整値> 有効：前月比0.1%減、新規：1.0%減

○完全失業者数<原数値>（注）182万人（前年同月差5万人増）

離職理由別：非自発的理由40万人（6万人減）、自発的理由81万人（4万人増）

○雇用者数<原数値>（注）6,124万人（前年同月差54万人増）

産業別：「建設業」418万人（16万人増）、「製造業」994万人（12万人減）、「運輸業、郵便業」329万人（2万人増）、「卸売業、小売業」985万人（11万人増）、「宿泊業、飲食サービス業」371万人（31万人増）、「医療、福祉」876万人（7万人減）、「サービス業」405万人（5万人減）

（注）完全失業者数、雇用者数は総務省統計局資料による。

### 求人動向〔パートタイムを含む全数；原数値〕

○新規求人数 8,925人〔前年同月比5.7%減〕

○有効求人数 23,995人〔前年同月比9.5%減〕

○産業別新規求人数

「建設業」前年同月比13.8%減、「製造業」9.8%減、「運輸業・郵便業」0.8%減、「卸売業・小売業」6.8%増、「宿泊業・飲食サービス業」14.9%減、「医療・福祉」3.5%減、「サービス業」0.7%減

○職業別新規求人<パートタイムを含む常用>

「管理的職業従事者」18人（前年同月比28.6%増）、「専門的・技術的職業従事者」1,232人（11.7%減）、「事務従事者」806人（13.9%減）、「販売従事者」1,063人（1.0%減）、「サービス職業従事者」1,640人（8.5%増）、「保安職業従事者」204人（7.7%減）、「農林漁業従事者」89人（9.9%増）、「生産工程従事者」1,455人（8.5%減）、「輸送・機械運転従事者」450人（2.8%減）、「建設・採掘従事者」660人（4.1%減）、「運搬・清掃・包装等従事者」688人（17.7%減）

（注）平成21年12月改定の「日本標準職業分類」に基づく区分による。

### 求職動向〔パートタイムを含む全数；原数値〕

○新規求職申込件数：4,042件（前年同月比5.0%増）

○有効求職者数：16,678人（前年同月比4.7%増）

○態様別新規求職申込状況<パートを含む常用>

「在職者」1,536人（前年同月比8.3%増）、「離職者」2,049人（1.9%増）、「無業者」412人（7.6%増）、「離職者<前職自営を除く>のうち「事業主都合」408人（1.0%減）、「自己都合」1,507人（4.9%増）

○希望職業別新規求職<パートタイムを含む常用>

「管理的職業従事者」10人（前年同月比33.3%減）、「専門的・技術的職業従事者」426人（5.3%減）、「事務従事者」932人（3.3%増）、「販売従事者」242人（9.7%減）、「サービス職業従事者」469人（7.8%増）、「保安職業従事者」30人（42.9%増）、「農林漁業従事者」75人（44.2%増）、「生産工程従事者」636人（23.7%増）、「輸送・機械運転従事者」139人（4.1%減）、「建設・採掘従事者」81人（44.6%増）、「運搬・清掃・包装等従事者」641人（6.7%増）

（注）平成21年12月改定の「日本標準職業分類」に基づく区分による。

### 紹介・就職状況〔パートタイムを含む全数；原数値〕

○紹介件数 4,014件（前年同月比2.3%増）

○就職件数 1,516件（前年同月比3.1%減）

○就職率<新規求職者ベース> 37.5%（前年同月比3.2ポイント低下）

### 雇用保険の概況

○一般受給資格決定件数 908件（前年同月比14.5%増）

○基本手当受給者実人員<基本分> 3,688人（前年同月比7.3%増）

○雇用保険受給者の職業紹介状況<パートタイムを含む全数>

紹介件数 995件（前年同月比0.2%減）、就職件数 442件（1.1%増）

○雇用保険被保険者<一般（高年齢継続、短期特例被保険者を除く）>の資格喪失の状況：喪失件数 2,992件（前年同月比7.3%増）、うち事業主都合 169件（40.8%増）

※「一般受給資格決定件数は速報値であり、修正があり得る」

### 山形県経済動向月例報告（令和5年8月の経済指標を中心として）（令和5年10月11日）

○総括判断 「本県経済は、一部に弱さがみられるものの、緩やかに持ち直している」

○個人消費 「緩やかな回復傾向にある」

○住宅建設 「前年の水準を下回った」

○鉱工業生産 「足踏み感がみられる。」

○雇用情勢 「改善の動きに落ち着きが見られる」

○企業倒産 「件数及び負債総額ともに前年の水準を上回った。」

### 内閣府月例経済報告（令和5年10月30日）

○基調判断 「景気は、緩やかに回復している」

○個人消費 「持ち直している」

○設備投資 「持ち直している」

○生産 「持ち直しの兆しがみられる」

○企業収益 「総じてみれば改善している」

○企業の業況判断 「総じてみれば緩やかに改善している」

○雇用情勢 「改善の動きが見られる」

# 雇用指数

令和5年9月分

山形労働局

| 項目<br>年月  | 求人倍率 [季節調整値]<br>(新規学卒を除きパートタイムを含む) |          |          |          |          |          |          |          |          | 雇用保険<br>受給者<br>実人員 |
|-----------|------------------------------------|----------|----------|----------|----------|----------|----------|----------|----------|--------------------|
|           | 全 国                                |          | 山 形 県    |          | 青森県      | 岩手県      | 宮城県      | 秋田県      | 福島県      |                    |
|           | 新規                                 | 有効       | 新規       | 有効       | 有効       | 有効       | 有効       | 有効       | 有効       |                    |
| 平成30年(暦年) | * 2.39 倍                           | * 1.61 倍 | * 2.16 倍 | * 1.64 倍 | * 1.30 倍 | * 1.46 倍 | * 1.69 倍 | * 1.52 倍 | * 1.51 倍 | 3,210 人            |
| 平成31年(暦年) | * 2.42 倍                           | * 1.60 倍 | * 2.07 倍 | * 1.54 倍 | * 1.24 倍 | * 1.39 倍 | * 1.63 倍 | * 1.48 倍 | * 1.51 倍 | 3,370 人            |
| 令和2年(暦年)  | * 1.95 倍                           | * 1.18 倍 | * 1.71 倍 | * 1.15 倍 | * 0.99 倍 | * 1.09 倍 | * 1.26 倍 | * 1.29 倍 | * 1.25 倍 | 4,065 人            |
| 令和3年(暦年)  | * 2.02 倍                           | * 1.13 倍 | * 1.95 倍 | * 1.27 倍 | * 1.05 倍 | * 1.19 倍 | * 1.30 倍 | * 1.44 倍 | * 1.28 倍 | 3,649 人            |
| 令和4年(暦年)  | * 2.26 倍                           | * 1.28 倍 | * 2.30 倍 | * 1.56 倍 | * 1.17 倍 | * 1.34 倍 | * 1.37 倍 | * 1.51 倍 | * 1.42 倍 | 3,146 人            |
| 令和3年 9月   | 2.07                               | 1.15     | 2.03     | 1.36     | 1.09     | 1.24     | 1.36     | 1.54     | 1.29     | 3,634              |
| 10月       | 2.02                               | 1.15     | 2.00     | 1.36     | 1.11     | 1.24     | 1.36     | 1.52     | 1.30     | 3,234              |
| 11月       | 2.06                               | 1.17     | 2.06     | 1.38     | 1.12     | 1.23     | 1.35     | 1.46     | 1.33     | 3,169              |
| 12月       | 2.18                               | 1.18     | 2.11     | 1.39     | 1.12     | 1.29     | 1.32     | 1.49     | 1.36     | 3,012              |
| 令和4年 1月   | 2.18                               | 1.20     | 2.21     | 1.44     | 1.14     | 1.33     | 1.33     | 1.53     | 1.39     | 3,003              |
| 2月        | 2.24                               | 1.21     | 2.35     | 1.48     | 1.13     | 1.36     | 1.35     | 1.52     | 1.39     | 2,892              |
| 3月        | 2.19                               | 1.23     | 2.17     | 1.49     | 1.14     | 1.35     | 1.36     | 1.51     | 1.38     | 2,885              |
| 4月        | 2.20                               | 1.24     | 2.10     | 1.49     | 1.15     | 1.32     | 1.35     | 1.52     | 1.39     | 2,777              |
| 5月        | 2.24                               | 1.25     | 2.34     | 1.51     | 1.15     | 1.31     | 1.36     | 1.50     | 1.40     | 3,174              |
| 6月        | 2.24                               | 1.27     | 2.35     | 1.52     | 1.16     | 1.31     | 1.36     | 1.49     | 1.40     | 3,366              |
| 7月        | 2.32                               | 1.28     | 2.38     | 1.58     | 1.17     | 1.31     | 1.37     | 1.49     | 1.41     | 3,565              |
| 8月        | 2.30                               | 1.31     | 2.37     | 1.61     | 1.18     | 1.32     | 1.39     | 1.50     | 1.47     | 3,756              |
| 9月        | 2.30                               | 1.32     | 2.32     | 1.61     | 1.19     | 1.34     | 1.39     | 1.50     | 1.47     | 3,437              |
| 10月       | 2.33                               | 1.34     | 2.39     | 1.63     | 1.19     | 1.36     | 1.40     | 1.52     | 1.46     | 3,176              |
| 11月       | 2.38                               | 1.35     | 2.41     | 1.66     | 1.20     | 1.38     | 1.41     | 1.53     | 1.44     | 2,911              |
| 12月       | 2.38                               | 1.36     | 2.29     | 1.67     | 1.22     | 1.35     | 1.43     | 1.54     | 1.46     | 2,811              |
| 令和5年 1月   | 2.38                               | 1.35     | 2.29     | 1.61     | 1.22     | 1.32     | 1.42     | 1.49     | 1.49     | 2,859              |
| 2月        | 2.32                               | 1.34     | 1.95     | 1.52     | 1.18     | 1.30     | 1.45     | 1.42     | 1.43     | 2,800              |
| 3月        | 2.29                               | 1.32     | 2.11     | 1.46     | 1.19     | 1.25     | 1.41     | 1.33     | 1.37     | 2,933              |
| 4月        | 2.23                               | 1.32     | 2.14     | 1.49     | 1.21     | 1.23     | 1.41     | 1.37     | 1.39     | 2,722              |
| 5月        | 2.36                               | 1.31     | 2.08     | 1.45     | 1.21     | 1.25     | 1.38     | 1.34     | 1.40     | 3,369              |
| 6月        | 2.32                               | 1.30     | 1.98     | 1.40     | 1.18     | 1.22     | 1.36     | 1.35     | 1.40     | 3,477              |
| 7月        | 2.27                               | 1.29     | 2.07     | 1.39     | 1.16     | 1.22     | 1.35     | 1.32     | 1.39     | 3,703              |
| 8月        | 2.33                               | 1.29     | 1.93     | 1.36     | 1.16     | 1.23     | 1.33     | 1.34     | 1.36     | 3,827              |
| 9月        | 2.22                               | 1.29     | 2.06     | 1.40     | 1.16     | 1.22     | 1.36     | 1.30     | 1.36     | 3,688              |
| 前月比(P)    | ▲ 0.11                             | 0.00     | 0.13     | 0.04     | 0.00     | ▲ 0.01   | 0.03     | ▲ 0.04   | 0.00     | —                  |
| 前年同月比(P)  | —                                  | —        | —        | —        | —        | —        | —        | —        | —        | 7.3 %              |

注) (P)はポイントである。

雇用保険受給者実人員は、雇用保険基本手当基本分の受給者実人員である。

季節調整値は、原数値から季節的な動き(季節要素)を取り除いた数値のことで、一暦年終了ごとに2月発行(1月分)で過去に遡って再調整を行っている。

\*の求人倍率は、原数値である。

季節調整法は、センサス局法Ⅱ(X-12-ARIMA)による。なお、令和4年12月以前の数値は新季節指数により改定されている。

一般職業紹介状況 全数（パートタイムを含む）

令和5年9月分 山形労働局

| 項目<br>年月 | 新規求職申込件数 |       | 月間有効求職者数 |        | 新規求人数  |        | 有効求人数   |        | 新規求人倍率 |        | 有効求人倍率 |        | 紹介件数   |        | 就職件数   |        | 就職率%   |       | 充足率%   |       |       |
|----------|----------|-------|----------|--------|--------|--------|---------|--------|--------|--------|--------|--------|--------|--------|--------|--------|--------|-------|--------|-------|-------|
|          |          | 前年同月比 |          | 前年同月比  |        | 前年同月比  |         | 前年同月比  |        | 前年同月差  |        | 前年同月差  |        | 前年同月比  |        | 前年同月比  |        | 前年同月差 |        | 前年同月差 |       |
| 平成30年度平均 | 4,741    | ▲ 2.3 | 17,088   | ▲ 0.6  | 10,219 | 1.4    | 28,023  | 2.6    | 2.16   | 0.08   | 1.64   | 0.05   | 5,894  | ▲ 5.2  | 2,065  | ▲ 3.2  | 43.6   | ▲ 0.4 | 19.7   | ▲ 0.9 |       |
| 平成31年度平均 | 4,709    | ▲ 0.7 | 17,587   | 2.9    | 9,411  | ▲ 7.9  | 25,822  | ▲ 7.9  | 2.00   | ▲ 0.16 | 1.47   | ▲ 0.17 | 5,797  | ▲ 1.6  | 1,979  | ▲ 4.2  | 42.0   | ▲ 1.6 | 20.4   | 0.7   |       |
| 令和2年度平均  | 4,317    | ▲ 8.3 | 18,039   | 2.6    | 7,406  | ▲ 21.3 | 19,965  | ▲ 22.7 | 1.72   | ▲ 0.28 | 1.11   | ▲ 0.36 | 5,104  | ▲ 12.0 | 1,625  | ▲ 17.9 | 37.7   | ▲ 4.3 | 21.4   | 1.0   |       |
| 令和3年度平均  | 4,148    | ▲ 3.9 | 17,165   | ▲ 4.8  | 8,515  | 15.0   | 23,127  | 15.8   | 2.05   | 0.33   | 1.35   | 0.24   | 4,453  | ▲ 12.7 | 1,604  | ▲ 1.3  | 38.7   | 1.0   | 18.4   | ▲ 3.0 |       |
| 令和4年度平均  | 4,143    | ▲ 0.1 | 16,538   | ▲ 3.7  | 9,324  | 9.5    | 25,929  | 12.1   | 2.25   | 0.20   | 1.57   | 0.22   | 4,082  | ▲ 8.3  | 1,641  | 2.3    | 39.6   | 0.9   | 17.2   | ▲ 1.2 |       |
| 令和4年度累計  | 24,713   | ▲ 2.2 | 101,926  | ▲ 4.2  | 56,003 | 13.7   | 154,911 | 17.1   | 2.27   | 0.32   | 1.52   | 0.28   | 23,866 | ▲ 11.7 | 9,515  | ▲ 1.9  | 38.5   | 0.1   | 16.6   | ▲ 2.6 |       |
| 令和5年度累計  | 25,289   | 2.3   | 102,900  | 1.0    | 51,045 | ▲ 8.9  | 143,051 | ▲ 7.7  | 2.02   | ▲ 0.25 | 1.39   | ▲ 0.13 | 22,992 | ▲ 3.7  | 9,193  | ▲ 3.4  | 36.4   | ▲ 2.1 | 17.4   | 0.8   |       |
| 前々年同月    | 4,066    | -     | 16,754   | -      | 8,963  | -      | 23,542  | -      | 2.20   | -      | 1.41   | -      | 4,572  | -      | 1,628  | -      | 40.0   | -     | 17.8   | -     |       |
| 令和4年     | 8月       | 3,618 | ▲ 2.1    | 15,935 | ▲ 3.7  | 9,332  | 16.6    | 26,465 | 18.6   | 2.58   | 0.41   | 1.66   | 0.31   | 3,773  | ▲ 4.3  | 1,391  | 3.7    | 38.4  | 2.1    | 14.6  | ▲ 1.5 |
|          | 9月       | 3,848 | ▲ 5.4    | 15,935 | ▲ 4.9  | 9,460  | 5.5     | 26,501 | 12.6   | 2.46   | 0.26   | 1.66   | 0.25   | 3,922  | ▲ 14.2 | 1,565  | ▲ 3.9  | 40.7  | 0.7    | 16.4  | ▲ 1.4 |
|          | 10月      | 3,818 | ▲ 9.3    | 15,984 | ▲ 6.3  | 9,835  | 10.5    | 26,881 | 12.7   | 2.58   | 0.47   | 1.68   | 0.28   | 3,642  | ▲ 20.9 | 1,461  | ▲ 6.3  | 38.3  | 1.2    | 14.6  | ▲ 2.7 |
|          | 11月      | 3,417 | ▲ 10.7   | 15,418 | ▲ 8.8  | 8,801  | 7.0     | 26,106 | 8.8    | 2.58   | 0.43   | 1.69   | 0.27   | 3,270  | ▲ 23.7 | 1,410  | ▲ 7.2  | 41.3  | 1.6    | 15.6  | ▲ 2.6 |
|          | 12月      | 3,285 | ▲ 5.0    | 14,566 | ▲ 9.3  | 8,490  | 4.7     | 25,274 | 8.3    | 2.58   | 0.24   | 1.74   | 0.29   | 2,786  | ▲ 13.9 | 1,283  | ▲ 11.3 | 39.1  | ▲ 2.7  | 14.7  | ▲ 2.6 |
| 令和5年     | 1月       | 4,361 | 1.4      | 15,121 | ▲ 5.7  | 9,754  | 2.5     | 25,383 | 5.3    | 2.24   | 0.03   | 1.68   | 0.18   | 3,644  | ▲ 8.2  | 1,156  | ▲ 0.3  | 26.5  | ▲ 0.4  | 11.5  | ▲ 0.4 |
|          | 2月       | 5,300 | 34.4     | 17,120 | 5.1    | 9,595  | 12.3    | 26,105 | 6.6    | 1.81   | ▲ 0.36 | 1.52   | 0.02   | 6,010  | 23.9   | 1,635  | 13.8   | 30.8  | ▲ 5.7  | 16.8  | 0.3   |
|          | 3月       | 4,825 | 1.3      | 18,321 | 5.8    | 9,404  | ▲ 2.4   | 26,484 | 4.0    | 1.95   | ▲ 0.07 | 1.45   | ▲ 0.02 | 5,769  | 5.4    | 3,228  | 33.2   | 66.9  | 16.0   | 33.9  | 9.6   |
|          | 4月       | 5,624 | ▲ 3.2    | 18,116 | 0.2    | 9,243  | ▲ 2.2   | 24,744 | 0.1    | 1.64   | 0.01   | 1.37   | 0.00   | 4,006  | ▲ 11.7 | 1,750  | ▲ 1.6  | 31.1  | 0.5    | 18.3  | ▲ 0.2 |
|          | 5月       | 4,211 | ▲ 0.0    | 17,880 | ▲ 1.5  | 8,065  | ▲ 10.1  | 24,225 | ▲ 4.8  | 1.92   | ▲ 0.21 | 1.35   | ▲ 0.05 | 3,878  | ▲ 3.9  | 1,553  | ▲ 2.4  | 36.9  | ▲ 0.9  | 18.8  | 1.6   |
|          | 6月       | 3,924 | 6.1      | 17,529 | ▲ 0.1  | 8,328  | ▲ 12.0  | 23,721 | ▲ 8.8  | 2.12   | ▲ 0.44 | 1.35   | ▲ 0.13 | 3,998  | 2.6    | 1,637  | ▲ 7.6  | 41.7  | ▲ 6.2  | 18.9  | 0.6   |
|          | 7月       | 3,720 | 5.4      | 16,412 | 0.8    | 8,501  | ▲ 8.9   | 23,138 | ▲ 10.2 | 2.29   | ▲ 0.35 | 1.41   | ▲ 0.17 | 3,558  | ▲ 3.8  | 1,452  | 2.5    | 39.0  | ▲ 1.2  | 16.2  | 1.7   |
|          | 8月       | 3,768 | 4.1      | 16,285 | 2.2    | 7,983  | ▲ 14.5  | 23,228 | ▲ 12.2 | 2.12   | ▲ 0.46 | 1.43   | ▲ 0.23 | 3,538  | ▲ 6.2  | 1,285  | ▲ 7.6  | 34.1  | ▲ 4.3  | 15.6  | 1.0   |
|          | 9月       | 4,042 | 5.0      | 16,678 | 4.7    | 8,925  | ▲ 5.7   | 23,995 | ▲ 9.5  | 2.21   | ▲ 0.25 | 1.44   | ▲ 0.22 | 4,014  | 2.3    | 1,516  | ▲ 3.1  | 37.5  | ▲ 3.2  | 16.5  | 0.1   |
| 内<br>訳   | 山形       | 1,475 | 2.1      | 6,395  | 8.5    | 3,250  | ▲ 6.7   | 9,438  | ▲ 5.2  | 2.20   | ▲ 0.21 | 1.48   | ▲ 0.21 | 1,474  | ▲ 1.9  | 470    | ▲ 4.5  | 31.9  | ▲ 2.1  | 15.7  | 0.6   |
|          | 米沢       | 532   | 8.1      | 2,157  | 3.9    | 1,122  | ▲ 0.2   | 3,068  | ▲ 4.5  | 2.11   | ▲ 0.17 | 1.42   | ▲ 0.13 | 534    | ▲ 3.8  | 215    | ▲ 7.7  | 40.4  | ▲ 7.0  | 15.9  | ▲ 3.5 |
|          | 酒田       | 474   | ▲ 4.0    | 2,030  | 3.6    | 1,113  | ▲ 19.2  | 2,864  | ▲ 25.0 | 2.35   | ▲ 0.44 | 1.41   | ▲ 0.54 | 507    | 10.5   | 211    | 2.9    | 44.5  | 3.0    | 16.8  | 1.6   |
|          | 鶴岡       | 507   | 2.2      | 1,911  | ▲ 0.4  | 1,453  | 8.7     | 3,235  | ▲ 9.8  | 2.87   | 0.17   | 1.69   | ▲ 0.18 | 515    | ▲ 2.5  | 210    | 2.4    | 41.4  | 0.1    | 16.0  | 1.5   |
|          | 新庄       | 256   | 23.7     | 930    | 0.9    | 507    | 9.3     | 1,407  | 12.4   | 1.98   | ▲ 0.26 | 1.51   | 0.15   | 227    | 24.0   | 109    | ▲ 9.2  | 42.6  | ▲ 15.4 | 18.3  | ▲ 4.5 |
|          | 長井       | 182   | 7.1      | 824    | 9.1    | 380    | ▲ 6.4   | 1,018  | ▲ 25.4 | 2.09   | ▲ 0.30 | 1.24   | ▲ 0.57 | 165    | ▲ 6.8  | 86     | 17.8   | 47.3  | 4.4    | 21.8  | 2.8   |
|          | 村山       | 377   | 18.9     | 1,436  | 3.5    | 604    | ▲ 17.1  | 1,614  | ▲ 10.4 | 1.60   | ▲ 0.70 | 1.12   | ▲ 0.18 | 335    | 8.4    | 132    | 3.1    | 35.0  | ▲ 5.4  | 19.0  | 4.5   |
|          | 寒河江      | 239   | 5.3      | 995    | ▲ 2.5  | 496    | ▲ 8.1   | 1,351  | ▲ 10.6 | 2.08   | ▲ 0.30 | 1.36   | ▲ 0.12 | 257    | 23.0   | 83     | ▲ 23.9 | 34.7  | ▲ 13.3 | 15.3  | ▲ 6.4 |

# 安定所別一般職業紹介状況 (新規学卒を除きパートタイムを含む)

令和5年9月分  
山形労働局

| 項目     | 諸比率     |        |        |        |        |        |        |        |         |        |         |      |
|--------|---------|--------|--------|--------|--------|--------|--------|--------|---------|--------|---------|------|
|        | 求人倍率(倍) |        |        |        | 就職率(%) |        | 充足率(%) |        | 就職率(%)  |        | 充足率(%)  |      |
|        | 新規      |        | 有効     |        |        |        |        |        | (有効ベース) |        | (有効ベース) |      |
| 安定所    | 常用計     | 常用計    | 常用計    | 常用計    | 常用計    | 常用計    | 常用計    | 常用計    | 「参考」    | 常用計    | 「参考」    | 常用計  |
| 前月値    | 2.12    | 1.98   | 1.43   | 1.34   | 34.10  | 30.99  | 15.58  | 15.24  | 7.89    | 7.18   | 5.36    | 5.21 |
| 増減率(%) | -       | -      | -      | -      | -      | -      | -      | -      | -       | -      | -       | -    |
| 前年同月値  | 2.46    | 2.31   | 1.66   | 1.56   | 40.67  | 37.42  | 16.41  | 16.18  | 9.82    | 9.02   | 5.86    | 5.78 |
| 増減率(%) | ▲ 0.25  | ▲ 0.23 | ▲ 0.22 | ▲ 0.20 | ▲ 3.16 | ▲ 2.99 | 0.09   | ▲ 0.01 | ▲ 0.73  | ▲ 0.71 | 0.28    | 0.21 |
| 県      | 2.21    | 2.08   | 1.44   | 1.36   | 37.51  | 34.43  | 16.50  | 16.17  | 9.09    | 8.31   | 6.14    | 5.99 |
| 山形     | 2.20    | 2.10   | 1.48   | 1.41   | 31.86  | 30.75  | 15.66  | 15.82  | 7.35    | 7.10   | 5.39    | 5.43 |
| 米沢     | 2.11    | 2.05   | 1.42   | 1.36   | 40.41  | 37.66  | 15.86  | 15.12  | 9.97    | 9.32   | 5.80    | 5.65 |
| 酒田     | 2.35    | 2.14   | 1.41   | 1.28   | 44.51  | 39.35  | 16.80  | 17.22  | 10.39   | 9.10   | 6.53    | 6.65 |
| 鶴岡     | 2.87    | 2.65   | 1.69   | 1.61   | 41.42  | 36.35  | 15.97  | 15.06  | 10.99   | 9.59   | 7.17    | 6.55 |
| 新庄     | 1.98    | 1.93   | 1.51   | 1.43   | 42.58  | 35.48  | 18.34  | 15.24  | 11.72   | 9.59   | 6.61    | 5.58 |
| 長井     | 2.09    | 2.04   | 1.24   | 1.22   | 47.25  | 43.41  | 21.84  | 20.43  | 10.44   | 9.68   | 8.15    | 7.64 |
| 村山     | 1.60    | 1.40   | 1.12   | 0.98   | 35.01  | 31.44  | 19.04  | 19.19  | 9.19    | 8.15   | 7.13    | 7.08 |
| 寒河江    | 2.08    | 1.91   | 1.36   | 1.25   | 34.73  | 32.91  | 15.32  | 16.07  | 8.34    | 7.83   | 5.63    | 5.87 |

※諸比率の算出方法

新規求人倍率[倍] 就職率[%]  
 新規求人数÷新規求職申込件数 就職件数÷新規求職申込件数(有効求職者数)×100

有効求人倍率[倍] 充足率[%]  
 月間有効求人数÷月間有効求職者数 充足数÷新規求人数(有効求人数)×100

(注) ハローワークインターネットサービスの機能拡充に伴い、令和3年9月以降の数値には、ハローワークに来所せず、オンライン上で「求職者マイページ」を開設した求職者数やハローワークインターネットサービスで探した求人に直接応募する「オンライン自主応募」による就職件数等が含まれている。

※用語の定義

- ★一般  
常用及び臨時・季節を併せたものをいう。
- ☆常用  
雇用契約において、雇用期間の定めのない、又は4か月以上の雇用期間が定められているものをいう。(季節的労働を除く)
- ☆臨時・季節  
臨時とは、雇用契約において1か月以上4か月未満の雇用期間が定められているものをいい、季節とは、季節的な労働需要に対し就労するもの、又は季節的な余暇を利用して一定の期間を定めて就労するものをいう。
- ★パートタイム  
1日、1週間又は1か月の所定労働時間が同一事業所に雇用されている通常の労働者の所定労働時間に比し相当程度短いものをいう。
- ☆常用的パートタイム  
パートタイムのうち、雇用期間の定めがないか、又は4か月以上の雇用期間が定められているものをいう。
- ☆臨時的パートタイム  
パートタイムのうち、1か月以上4か月未満の雇用期間が定められているか、又は季節的に一定期間を定めて就労するものをいう。
- ★新規求職申込件数  
期間中新たに受理した求職申込み件数をいう。
- ★月間有効求職者数  
前月より繰越された有効求職者と当月の新規求職申込件数の合計数をいう。
- ★新規求人数  
期間中に新たに受理した求人数をいう。
- ★月間有効求人数  
前月より繰越された有効求人数と当月の新規求人数の合計数をいう。
- ★紹介件数  
求職者と求人の結合をはかるため、自安定所で行った紹介の件数(他安定所受理求人への紹介も含む。)をいう。
- ★就職件数  
自安定所の求職者が、安定所の紹介により就職した件数をいう。
- ★県外への就職件数  
就職先事業所の所在地が、自都道府県の管轄区域外にある場合の就職件数をいう。就職した求職者の住所の如何を問わない。
- ★充足数  
自安定所の有効求人が、安定所(他安定所も含む)の紹介斡旋により求職者と結合した件数をいう。
- ★保険受給者  
雇用保険の受給資格決定後、所定給付日数分の基本手当の支給(広域・訓練・全国の各延長給付を含む)を終了するまでの者をいい、この数には、高年齢受給資格者及び短期特例受給資格者は含まない。
- ★受給者実人員  
雇用保険の基本手当を実際に受けた受給資格者の実数をいう。

### 産業別・事業所規模別・新規求人数 全数（パートタイムを含む）

令和5年9月分 山形労働局

| 項目                            | 局計    |       |        | 局計     |        |        | 山形    |        | 米沢    |        | 酒田    |        | 鶴岡    |        | 新庄  |        | 長井  |        | 村山  |        | 寒河江 |        |     |
|-------------------------------|-------|-------|--------|--------|--------|--------|-------|--------|-------|--------|-------|--------|-------|--------|-----|--------|-----|--------|-----|--------|-----|--------|-----|
|                               | 5.9   | 4.9   | 前年比    | 5年度累計  | 4年度累計  | 前年比    | 5.9   | 前年比    | 5.9   | 前年比    | 5.9   | 前年比    | 5.9   | 前年比    | 5.9 | 前年比    | 5.9 | 前年比    | 5.9 | 前年比    | 5.9 | 前年比    | 5.9 |
| 産業・規模別                        |       |       |        |        |        |        |       |        |       |        |       |        |       |        |     |        |     |        |     |        |     |        |     |
| A, B 農 林 漁 業 (01~04)          | 151   | 131   | 15.3   | 1,193  | 1,158  | 3.0    | 6     | ▲ 76.9 | 14    | 366.7  | 14    | 180.0  | 67    | 21.8   | 15  | ▲ 6.3  | 4   | ▲ 50.0 | 24  | 100.0  | 7   | 16.7   |     |
| C 鉱業、採石業、砂利採取業 (05)           | 16    | 9     | 77.8   | 59     | 60     | ▲ 1.7  | 3     | 200.0  | 2     | 100.0  | 0     | -      | 3     | 200.0  | 0   | -      | 5   | 0.0    | 0   | -      | 3   | 200.0  |     |
| D 建設業 (06~08)                 | 1,114 | 1,292 | ▲ 13.8 | 5,900  | 6,571  | ▲ 10.2 | 283   | ▲ 18.0 | 124   | ▲ 13.9 | 160   | ▲ 30.7 | 262   | 30.3   | 110 | 5.8    | 27  | ▲ 54.2 | 73  | ▲ 26.3 | 75  | ▲ 31.2 |     |
| E 製造業 (09~32)                 | 1,496 | 1,659 | ▲ 9.8  | 8,087  | 10,154 | ▲ 20.4 | 443   | 6.2    | 266   | ▲ 17.1 | 118   | ▲ 38.9 | 193   | ▲ 19.6 | 139 | 46.3   | 100 | 5.3    | 107 | ▲ 39.5 | 130 | 7.4    |     |
| 09, 10 食料品、飲料・たばこ・飼料製造業       | 364   | 396   | ▲ 8.1  | 2,152  | 2,488  | ▲ 13.5 | 139   | 17.8   | 59    | 3.5    | 38    | ▲ 44.9 | 34    | ▲ 39.3 | 25  | 56.3   | 0   | -      | 23  | ▲ 45.2 | 46  | 31.4   |     |
| 11 織 維 工 業                    | 117   | 124   | ▲ 5.6  | 740    | 710    | 4.2    | 10    | 150.0  | 27    | 0.0    | 18    | ▲ 14.3 | 25    | 25.0   | 27  | 28.6   | 0   | -      | 0   | -      | 10  | ▲ 64.3 |     |
| 12, 13 木 材 ・ 家 具 関 係          | 56    | 42    | 33.3   | 310    | 306    | 1.3    | 23    | 4.5    | 7     | 133.3  | 4     | 33.3   | 2     | -      | 6   | 20.0   | 9   | 125.0  | 1   | ▲ 80.0 | 4   | -      |     |
| 14, 15 紙 ・ 印 刷 関 係            | 48    | 58    | ▲ 17.2 | 215    | 275    | ▲ 21.8 | 13    | 0.0    | 19    | ▲ 20.8 | 6     | ▲ 53.8 | 0     | -      | 2   | 100.0  | 0   | -      | 0   | -      | 8   | -      |     |
| 16~19 化学・プラスチック関係             | 87    | 98    | ▲ 11.2 | 459    | 711    | ▲ 35.4 | 29    | 93.3   | 19    | ▲ 32.1 | 11    | ▲ 21.4 | 3     | ▲ 62.5 | 5   | ▲ 64.3 | 7   | 40.0   | 9   | 12.5   | 4   | ▲ 33.3 |     |
| 21 窯業・土石製品製造業                 | 41    | 69    | ▲ 40.6 | 291    | 391    | ▲ 25.6 | 19    | ▲ 29.6 | 2     | ▲ 81.8 | 2     | ▲ 87.5 | 6     | 0.0    | 3   | ▲ 25.0 | 9   | 350.0  | 0   | -      | 0   | -      |     |
| 22, 23 鉄鋼・非鉄金属製造業             | 44    | 40    | 10.0   | 187    | 241    | ▲ 22.4 | 12    | 0.0    | 9     | 28.6   | 4     | 0.0    | 0     | -      | 5   | 25.0   | 10  | -      | 2   | ▲ 77.8 | 2   | -      |     |
| 24 金 属 製 品 製 造 業              | 150   | 128   | 17.2   | 680    | 748    | ▲ 9.1  | 38    | 58.3   | 30    | 57.9   | 13    | ▲ 23.5 | 35    | 75.0   | 4   | 300.0  | 11  | 0.0    | 11  | ▲ 50.0 | 8   | ▲ 42.9 |     |
| 25 はん用機械器具製造業                 | 80    | 82    | ▲ 2.4  | 389    | 550    | ▲ 29.3 | 40    | 66.7   | 5     | ▲ 61.5 | 2     | ▲ 83.3 | 10    | ▲ 16.7 | 1   | -      | 8   | 14.3   | 10  | 25.0   | 4   | ▲ 33.3 |     |
| 26 生産用機械器具製造業                 | 126   | 123   | 2.4    | 636    | 802    | ▲ 20.7 | 52    | 36.8   | 21    | ▲ 34.4 | 5     | ▲ 58.3 | 12    | 50.0   | 0   | -      | 14  | 180.0  | 20  | ▲ 16.7 | 2   | ▲ 50.0 |     |
| 27 業務用機械器具製造業                 | 30    | 61    | ▲ 50.8 | 159    | 199    | ▲ 20.1 | 1     | ▲ 96.4 | 0     | -      | 0     | -      | 2     | 0.0    | 4   | ▲ 20.0 | 15  | 400.0  | 7   | 0.0    | 1   | ▲ 93.3 |     |
| 28 電子部品・デバイス・電子回路製造業          | 94    | 65    | 44.6   | 515    | 662    | ▲ 22.2 | 1     | -      | 11    | ▲ 35.3 | 8     | 700.0  | 30    | 15.4   | 17  | 70.0   | 1   | ▲ 75.0 | 8   | 14.3   | 18  | -      |     |
| 29 電気機械器具製造業                  | 108   | 175   | ▲ 38.3 | 521    | 795    | ▲ 34.5 | 34    | ▲ 27.7 | 39    | ▲ 29.1 | 4     | ▲ 33.3 | 13    | ▲ 61.8 | 5   | -      | 7   | ▲ 41.7 | 4   | ▲ 80.0 | 2   | 100.0  |     |
| 30 情報通信機械器具製造業                | 30    | 46    | ▲ 34.8 | 162    | 404    | ▲ 59.9 | 3     | ▲ 50.0 | 5     | ▲ 61.5 | 3     | 0.0    | 0     | -      | 5   | -      | 7   | ▲ 58.8 | 3   | 50.0   | 4   | 33.3   |     |
| 31 輸送用機械器具製造業                 | 84    | 120   | ▲ 30.0 | 441    | 541    | ▲ 18.5 | 23    | ▲ 30.3 | 4     | ▲ 20.0 | 0     | -      | 21    | ▲ 50.0 | 14  | 180.0  | 2   | ▲ 87.5 | 9   | ▲ 35.7 | 11  | 266.7  |     |
| 20, 32 その他の製造業                | 37    | 32    | 15.6   | 230    | 331    | ▲ 30.5 | 6     | 0.0    | 9     | 0.0    | 0     | -      | 0     | -      | 16  | 77.8   | 0   | -      | 0   | -      | 6   | 100.0  |     |
| F 電気・ガス・熱供給・水道業 (33~36)       | 22    | 17    | 29.4   | 103    | 97     | 6.2    | 17    | 88.9   | 1     | ▲ 50.0 | 1     | ▲ 50.0 | 1     | ▲ 50.0 | 0   | -      | 0   | -      | 0   | -      | 2   | -      |     |
| G 情報通信業 (37~41)               | 57    | 100   | ▲ 43.0 | 563    | 527    | 6.8    | 25    | ▲ 16.7 | 15    | ▲ 16.7 | 2     | ▲ 93.1 | 4     | 0.0    | 3   | -      | 2   | ▲ 33.3 | 0   | -      | 6   | 100.0  |     |
| H 運輸業、郵便業 (42~49)             | 394   | 397   | ▲ 0.8  | 2,227  | 2,270  | ▲ 1.9  | 125   | ▲ 26.0 | 22    | ▲ 48.8 | 90    | 40.6   | 28    | 7.7    | 25  | 733.3  | 12  | 50.0   | 57  | 16.3   | 35  | 0.0    |     |
| I 卸売業、小売業 (50~61)             | 1,488 | 1,393 | 6.8    | 7,821  | 8,624  | ▲ 9.3  | 656   | 4.0    | 145   | 23.9   | 133   | ▲ 19.9 | 277   | 37.1   | 42  | ▲ 4.5  | 91  | 4.6    | 96  | 77.8   | 48  | ▲ 47.8 |     |
| 56~61 小 売 業                   | 1,224 | 1,108 | 10.5   | 6,242  | 6,922  | ▲ 9.8  | 504   | 8.9    | 134   | 38.1   | 101   | ▲ 19.2 | 249   | 32.4   | 36  | ▲ 12.2 | 90  | 5.9    | 74  | 72.1   | 36  | ▲ 45.5 |     |
| J, K 金融、保険業、不動産、物品賃貸業 (62~70) | 129   | 192   | ▲ 32.8 | 875    | 917    | ▲ 4.6  | 65    | ▲ 7.1  | 13    | ▲ 27.8 | 16    | ▲ 70.4 | 26    | ▲ 31.6 | 2   | -      | 0   | -      | 7   | ▲ 22.2 | 0   | -      |     |
| 67 保 険 業                      | 17    | 38    | ▲ 55.3 | 197    | 204    | ▲ 3.4  | 12    | ▲ 45.5 | 1     | ▲ 87.5 | 0     | -      | 3     | ▲ 57.1 | 1   | -      | 0   | -      | 0   | -      | 0   | -      |     |
| L 学術研究、専門・技術サービス業 (71~74)     | 147   | 144   | 2.1    | 745    | 841    | ▲ 11.4 | 89    | 9.9    | 11    | 10.0   | 13    | ▲ 18.8 | 19    | ▲ 20.8 | 3   | -      | 1   | ▲ 75.0 | 11  | 37.5   | 0   | -      |     |
| M 宿泊業、飲食サービス業 (75~77)         | 501   | 589   | ▲ 14.9 | 3,025  | 3,271  | ▲ 7.5  | 173   | ▲ 36.6 | 51    | 37.8   | 45    | ▲ 32.8 | 144   | 9.9    | 19  | 35.7   | 24  | 100.0  | 19  | ▲ 57.8 | 26  | 160.0  |     |
| 76 飲 食 店                      | 239   | 210   | 13.8   | 1,268  | 1,441  | ▲ 12.0 | 100   | 2.0    | 28    | 300.0  | 15    | ▲ 58.3 | 66    | 29.4   | 3   | 0.0    | 3   | 200.0  | 15  | 7.1    | 9   | -      |     |
| N 生活関連サービス業、娯楽業 (78~80)       | 404   | 356   | 13.5   | 2,340  | 2,014  | 16.2   | 169   | 21.6   | 22    | ▲ 8.3  | 125   | 6.8    | 44    | 12.8   | 13  | 333.3  | 14  | ▲ 6.7  | 17  | 70.0   | 0   | -      |     |
| O 教育、学習支援業 (81~82)            | 134   | 154   | ▲ 13.0 | 741    | 861    | ▲ 13.9 | 55    | ▲ 11.3 | 32    | 33.3   | 5     | ▲ 73.7 | 14    | ▲ 36.4 | 5   | 25.0   | 3   | ▲ 50.0 | 18  | 50.0   | 2   | ▲ 60.0 |     |
| P 医 療 福 祉 (83~85)             | 1,566 | 1,622 | ▲ 3.5  | 9,296  | 9,655  | ▲ 3.7  | 586   | ▲ 2.7  | 251   | 17.8   | 217   | ▲ 5.7  | 230   | 1.8    | 64  | ▲ 43.4 | 66  | ▲ 2.9  | 69  | ▲ 30.3 | 83  | 16.9   |     |
| 83 医 療 業                      | 462   | 571   | ▲ 19.1 | 3,408  | 3,481  | ▲ 2.1  | 199   | ▲ 13.9 | 60    | 0.0    | 65    | 12.1   | 68    | 3.0    | 27  | ▲ 54.2 | 6   | ▲ 77.8 | 18  | ▲ 57.1 | 19  | ▲ 32.1 |     |
| 85 社会保険・社会福祉・介護事業             | 1,093 | 1,049 | 4.2    | 5,819  | 6,117  | ▲ 4.9  | 380   | 2.7    | 188   | 23.7   | 151   | ▲ 12.2 | 162   | 1.3    | 37  | ▲ 31.5 | 60  | 46.3   | 51  | ▲ 10.5 | 64  | 48.8   |     |
| Q 複合サービス事業 (86~87)            | 75    | 149   | ▲ 49.7 | 1,028  | 1,044  | ▲ 1.5  | 9     | ▲ 86.8 | 17    | 6.3    | 21    | 0.0    | 11    | ▲ 35.3 | 12  | ▲ 14.3 | 0   | -      | 2   | ▲ 33.3 | 3   | ▲ 66.7 |     |
| R サービス業(他に分類されないもの) (88~96)   | 1,076 | 1,084 | ▲ 0.7  | 6,216  | 6,952  | ▲ 10.6 | 489   | 2.3    | 112   | ▲ 2.6  | 150   | ▲ 4.5  | 97    | 24.4   | 34  | ▲ 17.1 | 30  | 0.0    | 101 | ▲ 22.9 | 63  | 16.7   |     |
| 91 職業紹介・労働者派遣業                | 447   | 399   | 12.0   | 2,537  | 2,954  | ▲ 14.1 | 169   | 17.4   | 61    | 41.9   | 102   | 34.2   | 5     | ▲ 44.4 | 0   | -      | 1   | -      | 74  | ▲ 32.7 | 35  | 105.9  |     |
| 92 その他の事業サービス業                | 377   | 429   | ▲ 12.1 | 2,317  | 2,517  | ▲ 7.9  | 205   | ▲ 15.3 | 34    | ▲ 34.6 | 35    | ▲ 40.7 | 71    | 129.0  | 14  | ▲ 41.7 | 0   | -      | 8   | 100.0  | 10  | ▲ 33.3 |     |
| S, T 公 務 ・ そ の 他 (97, 98, 99) | 155   | 172   | ▲ 9.9  | 826    | 987    | ▲ 16.3 | 57    | ▲ 30.5 | 24    | 33.3   | 3     | ▲ 50.0 | 33    | 6.5    | 21  | 61.5   | 1   | ▲ 66.7 | 3   | ▲ 62.5 | 13  | 18.2   |     |
| 事業所規模                         |       |       |        |        |        |        |       |        |       |        |       |        |       |        |     |        |     |        |     |        |     |        |     |
| 合 計                           | 8,925 | 9,460 | ▲ 5.7  | 51,045 | 56,003 | ▲ 8.9  | 3,250 | ▲ 6.7  | 1,122 | ▲ 0.2  | 1,113 | ▲ 19.2 | 1,453 | 8.7    | 507 | 9.3    | 380 | ▲ 6.4  | 604 | ▲ 17.1 | 496 | ▲ 8.1  |     |
| 29人以下                         | 5,198 | 5,766 | ▲ 9.9  | 30,899 | 34,315 | ▲ 10.0 | 1,917 | ▲ 6.8  | 629   | ▲ 7.9  | 632   | ▲ 26.8 | 816   | 6.9    | 288 | ▲ 7.4  | 236 | ▲ 13.6 | 378 | ▲ 18.4 | 302 | ▲ 14.4 |     |
| 30~99人                        | 2,511 | 2,506 | 0.2    | 12,840 | 13,799 | ▲ 6.9  | 882   | ▲ 4.0  | 314   | 2.6    | 323   | ▲ 14.1 | 446   | 13.5   | 148 | 25.4   | 101 | 44.3   | 180 | ▲ 7.2  | 117 | ▲ 10.0 |     |
| 100~299人                      | 766   | 767   | ▲ 0.1  | 4,617  | 5,088  | ▲ 9.3  | 245   | ▲ 14.0 | 108   | 24.1   | 107   | 1.9    | 144   | 14.3   | 59  | 118.5  | 41  | ▲ 26.8 | 17  | ▲ 45.2 | 45  | ▲ 10.0 |     |
| 300~499人                      | 211   | 228   | ▲ 7.5  | 1,394  | 1,536  | ▲ 9.2  | 69    | ▲ 36.1 | 31    | 19.2   | 26    | 36.8   | 20    | ▲ 13.0 | 7   | 133.3  | 0   | -      | 26  | ▲ 36.6 | 32  | 357.1  |     |
| 500~999人                      | 130   | 106   | 22.6   | 796    | 875    | ▲ 9.0  | 45    | 21.6   | 40    | 81.8   | 8     | 100.0  | 27    | ▲ 15.6 | 5   | 0.0    | 2   | ▲ 66.7 | 3   | -      | 0   | -      |     |
| 1,000人以上                      | 109   | 87    | 25.3   | 499    | 390    | 27.9   | 92    | 19.5   | 0     | -      | 17    | 70.0   | 0     | -      | 0   | -      | 0   | -      | 0   | -      | 0   | -      |     |

主要産業別新規求人動向（新規学卒を除きパートタイムを含む）

対前年同月（年度/期）比 単位：%

令和5年9月分

山形労働局

| 項目      | 全産業      | 建設業     | 製造業     | 製造業    |        |        |         |        |        |        |        | 運輸業、郵便業 | 卸・小売    | 金融、保険業、不動産、物品賃貸業 | 宿泊業、飲食サービス業 | 医療・福祉   | 医療業    | 社会保険福祉介護事業 | サービス業   | 職業紹介・労働者派遣業 | その他の事業 |
|---------|----------|---------|---------|--------|--------|--------|---------|--------|--------|--------|--------|---------|---------|------------------|-------------|---------|--------|------------|---------|-------------|--------|
|         |          |         |         | 食料品等   | 繊維関係   | 金属製品   | 生産用機械器具 | 電子部品   | 電気機械   | 情報通信   | 輸送機械   |         |         |                  |             |         |        |            |         |             |        |
| 令和2年度   | 10,000.0 | 1,401.7 | 1,330.8 | 359.1  | 126.5  | 93.1   | 88.8    | 87.5   | 87.2   | 43.8   | 52.1   | 380.0   | 1,449.9 | 147.5            | 549.9       | 2,034.6 | 693.0  | 1,327.5    | 1,086.0 | 420.3       | 430.6  |
| 令和3年度   | 10,000.0 | 1,290.7 | 1,770.0 | 404.0  | 118.5  | 137.9  | 134.9   | 120.2  | 132.1  | 66.6   | 101.7  | 395.1   | 1,300.0 | 149.6            | 516.7       | 1,823.5 | 647.8  | 1,160.4    | 1,367.7 | 683.2       | 430.1  |
| 令和4年度   | 10,000.0 | 1,116.8 | 1,711.3 | 445.9  | 117.1  | 129.7  | 138.4   | 106.4  | 127.0  | 57.7   | 90.0   | 411.1   | 1,504.0 | 163.7            | 595.9       | 1,786.6 | 658.6  | 1,116.8    | 1,232.8 | 501.2       | 457.5  |
| 令和5年度   | 10,000.0 | 1,155.8 | 1,584.3 | 421.6  | 145.0  | 133.2  | 124.6   | 100.9  | 102.1  | 31.7   | 86.4   | 436.3   | 1,532.2 | 171.4            | 592.6       | 1,821.1 | 667.6  | 1,140.0    | 1,217.7 | 497.0       | 453.9  |
| 令和2年度   | ▲ 21.3   | ▲ 2.4   | ▲ 26.1  | ▲ 24.0 | ▲ 26.8 | ▲ 8.8  | ▲ 41.6  | ▲ 22.1 | ▲ 30.7 | ▲ 31.0 | ▲ 45.8 | ▲ 27.0  | ▲ 24.1  | ▲ 24.8           | ▲ 33.6      | ▲ 15.9  | ▲ 16.3 | ▲ 15.3     | ▲ 22.9  | ▲ 28.0      | ▲ 20.9 |
| 令和3年度   | 15.0     | 5.9     | 52.9    | 29.4   | 7.7    | 70.4   | 74.7    | 57.8   | 74.2   | 74.8   | 124.4  | 19.5    | 3.1     | 16.6             | 8.0         | 3.0     | 7.5    | 0.5        | 44.8    | 86.9        | 14.8   |
| 令和4年度   | 9.5      | ▲ 5.3   | 5.9     | 20.9   | 8.2    | 3.0    | 12.3    | ▲ 3.1  | 5.3    | ▲ 5.0  | ▲ 3.1  | 13.9    | 26.7    | 19.8             | 26.3        | 7.3     | 11.3   | 5.4        | ▲ 1.3   | ▲ 19.7      | 16.5   |
| 令和2年 9月 | ▲ 23.1   | ▲ 3.2   | ▲ 30.6  | ▲ 38.2 | ▲ 21.0 | ▲ 20.5 | ▲ 33.0  | ▲ 37.5 | ▲ 10.0 | ▲ 48.1 | ▲ 57.1 | ▲ 34.0  | ▲ 32.4  | ▲ 36.8           | ▲ 18.4      | ▲ 8.4   | ▲ 3.2  | ▲ 10.5     | ▲ 29.7  | ▲ 40.7      | ▲ 24.2 |
| 10月     | ▲ 26.3   | ▲ 8.8   | ▲ 28.1  | ▲ 27.2 | ▲ 39.7 | ▲ 9.0  | ▲ 21.7  | ▲ 29.8 | ▲ 36.5 | ▲ 12.8 | ▲ 25.4 | ▲ 31.2  | ▲ 33.2  | ▲ 23.6           | ▲ 29.0      | ▲ 7.6   | 0.7    | ▲ 10.5     | ▲ 50.6  | ▲ 69.0      | ▲ 25.9 |
| 11月     | ▲ 12.9   | 12.9    | ▲ 11.3  | 24.6   | ▲ 37.1 | ▲ 34.6 | ▲ 60.6  | ▲ 20.3 | ▲ 28.7 | 21.1   | 11.4   | ▲ 25.2  | ▲ 10.1  | ▲ 9.6            | ▲ 31.1      | ▲ 19.4  | ▲ 15.3 | ▲ 20.6     | ▲ 0.7   | 12.4        | ▲ 10.4 |
| 12月     | ▲ 24.6   | ▲ 5.1   | ▲ 32.0  | ▲ 35.0 | ▲ 24.5 | ▲ 33.3 | ▲ 46.6  | ▲ 54.2 | ▲ 18.8 | ▲ 28.6 | ▲ 63.0 | ▲ 27.6  | ▲ 28.8  | ▲ 33.7           | ▲ 20.9      | ▲ 24.6  | ▲ 22.6 | ▲ 25.8     | ▲ 15.6  | ▲ 7.8       | ▲ 26.5 |
| 令和3年 1月 | ▲ 5.6    | 2.5     | ▲ 7.7   | ▲ 13.6 | ▲ 1.9  | 14.5   | 71.9    | ▲ 41.2 | ▲ 17.1 | ▲ 9.8  | 4.0    | 0.9     | ▲ 18.4  | 62.0             | ▲ 26.1      | 5.9     | 26.3   | ▲ 2.9      | 22.3    | 75.3        | ▲ 7.3  |
| 2月      | ▲ 14.5   | 25.5    | 15.1    | 1.0    | ▲ 19.1 | 66.3   | 16.9    | 134.2  | 23.0   | 23.1   | 1.8    | ▲ 19.4  | ▲ 17.2  | ▲ 22.4           | ▲ 31.1      | ▲ 30.5  | ▲ 46.0 | ▲ 15.2     | 13.5    | 42.5        | ▲ 16.6 |
| 3月      | 0.6      | 11.9    | 3.6     | ▲ 8.7  | ▲ 31.0 | 109.8  | 4.1     | 18.6   | 0.9    | 53.7   | 6.7    | ▲ 5.3   | ▲ 2.5   | ▲ 23.8           | 25.4        | ▲ 10.8  | ▲ 14.2 | ▲ 8.6      | 13.9    | 34.1        | 2.9    |
| 4月      | 21.5     | 11.9    | 50.4    | 21.4   | 28.4   | 8.4    | 133.3   | ▲ 15.0 | 79.3   | 150.0  | 466.7  | 65.3    | 8.0     | 54.4             | 6.1         | 29.4    | 63.2   | 15.2       | 66.7    | 184.7       | 14.3   |
| 5月      | 17.9     | 24.6    | 66.6    | 14.2   | 1.1    | 239.4  | 69.8    | 245.5  | 74.5   | 220.0  | 83.3   | ▲ 6.1   | ▲ 9.8   | ▲ 15.5           | 1.3         | ▲ 10.5  | ▲ 26.0 | ▲ 0.9      | 98.7    | 254.9       | 25.1   |
| 6月      | 9.3      | 8.9     | 50.8    | 29.7   | ▲ 38.4 | 125.0  | 67.6    | 121.9  | 104.3  | 90.5   | 584.6  | 13.5    | ▲ 0.5   | 9.2              | ▲ 0.2       | ▲ 13.5  | ▲ 3.7  | ▲ 17.9     | 85.2    | 343.3       | 9.3    |
| 7月      | 23.8     | 3.3     | 65.6    | 12.5   | ▲ 9.3  | 125.9  | 148.9   | ▲ 4.9  | 190.0  | 129.2  | 404.8  | 27.1    | ▲ 5.0   | 43.3             | ▲ 2.4       | 28.3    | 42.8   | 22.0       | 117.8   | 404.8       | 36.0   |
| 8月      | 17.1     | 11.2    | 86.4    | 41.9   | ▲ 1.1  | 165.0  | 164.7   | 151.2  | 100.0  | 100.0  | 277.8  | 9.2     | ▲ 5.9   | 21.7             | 18.5        | 3.1     | 6.8    | 0.2        | 61.9    | 137.2       | 11.7   |
| 9月      | 16.8     | 7.5     | 65.9    | 37.0   | ▲ 3.2  | 97.0   | 72.6    | 118.0  | 132.1  | 17.9   | 102.2  | 13.3    | 23.0    | 18.1             | 10.2        | ▲ 18.1  | ▲ 24.2 | ▲ 15.6     | 68.9    | 176.5       | 13.9   |
| 10月     | 15.8     | 1.4     | 37.2    | 21.6   | 9.8    | 122.5  | 34.4    | ▲ 21.2 | 65.6   | 141.5  | 101.9  | 24.0    | 7.8     | 5.3              | 0.0         | 9.5     | 22.9   | 3.0        | 83.7    | 146.3       | 57.5   |
| 11月     | 12.2     | 7.5     | 72.2    | 23.6   | 24.1   | 105.9  | 165.9   | 242.6  | 32.3   | 32.6   | 22.4   | 35.0    | ▲ 1.5   | 16.3             | 4.8         | 4.8     | ▲ 4.3  | 9.6        | 5.0     | 15.9        | ▲ 6.8  |
| 12月     | 14.8     | 6.6     | 52.0    | 16.4   | 30.1   | 106.0  | 123.8   | 115.9  | 75.6   | 30.0   | 214.8  | 19.1    | 21.2    | 15.6             | 14.5        | ▲ 2.9   | ▲ 4.3  | ▲ 6.6      | 23.0    | 30.1        | 6.6    |
| 令和4年 1月 | 17.4     | 5.2     | 62.7    | 58.5   | 24.8   | 71.3   | 42.9    | 60.0   | 75.0   | 101.8  | 150.0  | ▲ 5.2   | 7.2     | 22.7             | 9.3         | 3.0     | 4.8    | 3.3        | 22.7    | 19.9        | 36.9   |
| 2月      | 7.3      | ▲ 4.9   | 37.2    | 86.4   | ▲ 14.0 | ▲ 12.0 | 44.7    | 16.9   | 44.0   | 93.8   | 40.4   | 24.5    | ▲ 4.5   | ▲ 1.9            | 14.1        | ▲ 2.0   | 6.7    | ▲ 8.4      | 1.4     | ▲ 5.5       | 8.0    |
| 3月      | 9.1      | ▲ 5.5   | 14.8    | 2.2    | 62.5   | ▲ 6.5  | 12.7    | 62.9   | 10.1   | ▲ 6.3  | ▲ 17.5 | 25.3    | 6.4     | 25.9             | 19.3        | 11.6    | 13.5   | 9.0        | 8.0     | 9.7         | ▲ 6.4  |
| 4月      | 13.6     | ▲ 2.7   | 27.3    | 32.0   | ▲ 5.3  | 50.0   | 41.1    | 44.8   | 7.7    | 61.8   | ▲ 27.5 | ▲ 14.9  | 11.9    | 45.1             | 50.7        | 2.3     | ▲ 6.6  | 7.3        | 37.6    | 56.7        | 26.8   |
| 5月      | 22.0     | ▲ 5.6   | 39.4    | 98.8   | 9.5    | ▲ 4.5  | 58.9    | 28.9   | 48.3   | 33.3   | 56.4   | 43.9    | 68.9    | 26.5             | 52.0        | 12.5    | 33.1   | 4.0        | ▲ 16.7  | ▲ 40.7      | 11.9   |
| 6月      | 14.2     | 4.0     | 18.8    | 6.6    | 116.4  | ▲ 3.4  | 8.1     | 47.9   | 39.4   | 35.0   | ▲ 5.6  | 30.2    | 34.8    | 1.5              | 42.0        | 18.8    | 17.9   | 18.5       | ▲ 14.0  | ▲ 36.4      | ▲ 1.0  |
| 7月      | 12.3     | ▲ 7.4   | 13.9    | 25.1   | 29.6   | 4.9    | 19.7    | 103.9  | 6.0    | 30.9   | ▲ 30.2 | 7.4     | 26.6    | 9.4              | 44.1        | 5.0     | 2.1    | 6.1        | 22.8    | 12.1        | 34.1   |
| 8月      | 16.6     | ▲ 2.4   | 23.4    | 28.8   | 24.7   | 29.2   | 45.6    | ▲ 4.9  | 32.6   | 119.4  | 51.5   | 22.5    | 50.6    | 37.6             | 32.5        | 7.6     | 10.1   | 7.3        | ▲ 16.6  | ▲ 44.0      | 14.6   |
| 9月      | 5.5      | ▲ 3.8   | 1.7     | 13.8   | 36.3   | ▲ 1.5  | ▲ 2.4   | ▲ 40.4 | ▲ 6.9  | 39.4   | 31.9   | 16.4    | 16.9    | 28.0             | 15.7        | 14.8    | 32.8   | 7.5        | ▲ 16.4  | ▲ 43.4      | 9.2    |
| 10月     | 10.5     | ▲ 9.1   | 3.7     | 8.9    | 41.1   | ▲ 24.7 | 5.0     | 42.3   | 1.0    | ▲ 54.5 | ▲ 27.1 | 48.6    | 1.8     | 6.7              | 25.3        | 10.5    | 2.7    | 14.6       | 7.5     | ▲ 6.3       | 19.1   |
| 11月     | 7.0      | ▲ 8.7   | ▲ 8.9   | 22.5   | ▲ 25.2 | 20.0   | 6.4     | ▲ 44.7 | 18.3   | ▲ 37.7 | 33.3   | 7.0     | 32.7    | 13.2             | 4.8         | ▲ 3.5   | 1.1    | ▲ 5.3      | 23.2    | 24.1        | 18.1   |
| 12月     | 4.7      | ▲ 5.3   | 3.0     | 35.9   | 16.7   | ▲ 4.9  | ▲ 7.8   | ▲ 38.9 | ▲ 5.8  | ▲ 21.2 | 24.7   | ▲ 3.1   | 27.1    | 14.2             | 18.2        | ▲ 3.0   | ▲ 1.2  | ▲ 3.9      | ▲ 16.9  | ▲ 50.0      | 24.1   |
| 令和5年 1月 | 2.5      | ▲ 11.7  | ▲ 16.8  | ▲ 3.5  | ▲ 16.0 | ▲ 16.8 | ▲ 5.7   | ▲ 16.7 | ▲ 16.8 | ▲ 70.3 | ▲ 65.4 | 51.9    | 14.1    | ▲ 2.5            | 25.7        | 13.1    | 24.1   | 6.7        | ▲ 6.1   | ▲ 34.0      | 23.3   |
| 2月      | 12.3     | ▲ 1.9   | ▲ 8.5   | 4.2    | ▲ 17.3 | 12.0   | 7.3     | ▲ 28.8 | ▲ 31.5 | 71.0   | ▲ 7.5  | 8.1     | 22.2    | 48.0             | 22.8        | 23.8    | 29.1   | 21.9       | ▲ 7.6   | ▲ 28.3      | 5.4    |
| 3月      | ▲ 2.4    | ▲ 9.8   | ▲ 7.1   | 16.9   | ▲ 39.2 | 5.0    | 7.0     | ▲ 33.3 | 4.2    | ▲ 45.8 | 25.8   | ▲ 19.7  | 16.4    | 25.5             | 8.2         | ▲ 13.5  | 2.7    | ▲ 20.2     | ▲ 1.4   | ▲ 12.2      | 13.8   |
| 4月      | ▲ 2.2    | ▲ 11.1  | ▲ 14.4  | 16.2   | 39.3   | 3.7    | ▲ 24.7  | ▲ 41.7 | ▲ 5.4  | ▲ 67.4 | ▲ 21.6 | 22.9    | 5.8     | ▲ 26.6           | 13.2        | 5.0     | 10.7   | 1.1        | ▲ 24.5  | ▲ 52.0      | ▲ 1.1  |
| 5月      | ▲ 10.1   | ▲ 0.3   | ▲ 27.3  | ▲ 32.4 | 10.6   | ▲ 2.8  | ▲ 12.9  | ▲ 24.5 | ▲ 56.1 | ▲ 45.3 | ▲ 20.9 | ▲ 21.5  | ▲ 18.5  | 24.2             | ▲ 18.5      | 4.1     | 2.4    | 3.1        | ▲ 5.9   | ▲ 3.8       | ▲ 10.1 |
| 6月      | ▲ 12.0   | ▲ 20.4  | ▲ 22.9  | ▲ 13.8 | ▲ 31.1 | ▲ 10.6 | ▲ 35.8  | ▲ 20.0 | ▲ 14.5 | ▲ 72.2 | ▲ 15.5 | ▲ 19.7  | ▲ 5.7   | 24.8             | ▲ 29.4      | ▲ 16.4  | ▲ 22.7 | ▲ 12.1     | 16.9    | 51.1        | 11.5   |
| 7月      | ▲ 8.9    | ▲ 13.6  | ▲ 18.4  | 1.3    | 16.5   | ▲ 24.2 | ▲ 17.1  | ▲ 51.0 | ▲ 52.8 | ▲ 66.7 | 32.4   | 8.8     | ▲ 9.0   | ▲ 1.3            | 12.5        | ▲ 3.4   | 7.6    | ▲ 9.0      | ▲ 28.8  | ▲ 46.3      | ▲ 10.5 |
| 8月      | ▲ 14.5   | 4.4     | ▲ 28.7  | ▲ 32.2 | 3.4    | ▲ 35.8 | ▲ 32.8  | 7.1    | ▲ 35.2 | ▲ 63.3 | ▲ 39.8 | 2.0     | ▲ 25.1  | 5.0              | ▲ 3.9       | ▲ 8.3   | 6.3    | ▲ 16.1     | ▲ 8.1   | 20.7        | ▲ 24.0 |
| 9月      | ▲ 5.7    | ▲ 13.8  | ▲ 9.8   | ▲ 8.1  | ▲ 5.6  | 17.2   | 2.4     | 44.6   | ▲ 38.3 | ▲ 34.8 | ▲ 30.0 | ▲ 0.8   | 6.8     | ▲ 32.8           | ▲ 14.9      | ▲ 3.5   | ▲ 19.1 | 4.2        | ▲ 0.7   | 12.0        | ▲ 12.1 |
| 4月～9月計  | ▲ 8.9    | ▲ 10.2  | ▲ 20.4  | ▲ 13.5 | 4.2    | ▲ 9.1  | ▲ 20.7  | ▲ 22.2 | ▲ 34.5 | ▲ 59.9 | ▲ 18.5 | ▲ 1.9   | ▲ 9.3   | ▲ 4.6            | ▲ 7.5       | ▲ 3.7   | ▲ 2.1  | ▲ 4.9      | ▲ 10.6  | ▲ 14.1      | ▲ 7.9  |

注) 求人ウェイトは、当該年度における新規求人数の累計を10,000として各産業別新規求人数を指数化



一般職業紹介状況 常用（パートタイムを含む）

令和5年9月分 山形労働局

| 項目<br>年月 | 新規求職申込件数 |        | 月間有効求職者数 |       | 新規求人数  |        | 有効求人数   |        | 新規求人倍率 |        | 有効求人倍率 |        | 紹介件数   |        | 就職件数   |        | 就職率%   |       | 充足率%   |       |       |
|----------|----------|--------|----------|-------|--------|--------|---------|--------|--------|--------|--------|--------|--------|--------|--------|--------|--------|-------|--------|-------|-------|
|          |          | 前年同月比  |          | 前年同月比 |        | 前年同月比  |         | 前年同月比  |        | 前年同月差  |        | 前年同月差  |        | 前年同月比  |        | 前年同月比  |        | 前年同月差 |        | 前年同月差 |       |
| 平成30年度平均 | 4,618    | ▲ 1.9  | 16,830   | ▲ 0.4 | 9,140  | 3.0    | 25,253  | 4.0    | 1.98   | 0.10   | 1.50   | 0.06   | 5,462  | ▲ 4.8  | 1,866  | ▲ 2.5  | 40.4   | ▲ 0.3 | 20.0   | ▲ 1.1 |       |
| 平成31年度平均 | 4,585    | ▲ 0.7  | 17,322   | 2.9   | 8,624  | ▲ 5.6  | 23,898  | ▲ 5.4  | 1.88   | ▲ 0.10 | 1.38   | ▲ 0.12 | 5,413  | ▲ 0.9  | 1,803  | ▲ 3.4  | 39.3   | ▲ 1.1 | 20.4   | 0.4   |       |
| 令和2年度平均  | 4,216    | ▲ 8.0  | 17,756   | 2.5   | 6,768  | ▲ 21.5 | 18,504  | ▲ 22.6 | 1.61   | ▲ 0.27 | 1.04   | ▲ 0.34 | 4,692  | ▲ 13.3 | 1,450  | ▲ 19.6 | 34.4   | ▲ 4.9 | 21.0   | 0.6   |       |
| 令和3年度平均  | 4,049    | ▲ 4.0  | 16,894   | ▲ 4.9 | 7,675  | 13.4   | 21,095  | 14.0   | 1.90   | 0.29   | 1.25   | 0.21   | 4,104  | ▲ 12.5 | 1,438  | ▲ 0.8  | 35.5   | 1.1   | 18.4   | ▲ 2.6 |       |
| 令和4年度平均  | 4,054    | 0.1    | 16,283   | ▲ 3.6 | 8,549  | 11.4   | 23,965  | 13.6   | 2.11   | 0.21   | 1.47   | 0.22   | 3,795  | ▲ 7.5  | 1,494  | 3.9    | 36.9   | 1.4   | 17.2   | ▲ 1.2 |       |
| 令和4年度累計  | 24,311   | ▲ 2.1  | 100,611  | ▲ 4.2 | 51,325 | 16.6   | 142,742 | 18.5   | 2.11   | 0.34   | 1.42   | 0.27   | 22,177 | ▲ 11.3 | 8,646  | ▲ 0.6  | 35.6   | 0.6   | 16.5   | ▲ 2.9 |       |
| 令和5年度累計  | 24,906   | 2.4    | 101,640  | 1.0   | 46,909 | ▲ 8.6  | 132,815 | ▲ 7.0  | 1.88   | ▲ 0.23 | 1.31   | ▲ 0.11 | 21,396 | ▲ 3.5  | 8,379  | ▲ 3.1  | 33.6   | ▲ 2.0 | 17.4   | 0.9   |       |
| 前々年同月    | 4,017    | -      | 16,626   | -     | 7,880  | -      | 21,325  | -      | 1.96   | -      | 1.28   | -      | 4,260  | -      | 1,431  | -      | 35.6   | -     | 18.0   | -     |       |
| 令和4年 8月  | 3,582    | ▲ 2.4  | 15,809   | ▲ 3.8 | 8,706  | 20.3   | 24,505  | 20.3   | 2.43   | 0.46   | 1.55   | 0.31   | 3,521  | ▲ 3.9  | 1,243  | 2.4    | 34.7   | 1.6   | 14.1   | ▲ 2.2 |       |
| 9月       | 3,811    | ▲ 5.1  | 15,813   | ▲ 4.9 | 8,809  | 11.8   | 24,669  | 15.7   | 2.31   | 0.35   | 1.56   | 0.28   | 3,672  | ▲ 13.8 | 1,426  | ▲ 0.3  | 37.4   | 1.8   | 16.2   | ▲ 1.8 |       |
| 10月      | 3,771    | ▲ 9.2  | 15,859   | ▲ 6.2 | 9,001  | 10.9   | 25,068  | 15.6   | 2.39   | 0.44   | 1.58   | 0.30   | 3,387  | ▲ 20.5 | 1,343  | ▲ 4.1  | 35.6   | 1.9   | 14.7   | ▲ 2.4 |       |
| 11月      | 3,336    | ▲ 10.7 | 15,248   | ▲ 8.8 | 7,643  | 4.3    | 23,847  | 10.2   | 2.29   | 0.33   | 1.56   | 0.26   | 2,969  | ▲ 20.8 | 1,272  | ▲ 6.8  | 38.1   | 1.6   | 16.3   | ▲ 2.2 |       |
| 12月      | 3,002    | ▲ 5.2  | 14,185   | ▲ 9.3 | 7,790  | 6.8    | 22,982  | 8.3    | 2.59   | 0.29   | 1.62   | 0.26   | 2,431  | ▲ 15.1 | 1,098  | ▲ 8.7  | 36.6   | ▲ 1.4 | 13.7   | ▲ 2.4 |       |
| 令和5年 1月  | 4,216    | 2.7    | 14,760   | ▲ 5.4 | 9,019  | 4.3    | 23,433  | 6.0    | 2.14   | 0.03   | 1.59   | 0.17   | 3,363  | ▲ 7.2  | 975    | ▲ 3.2  | 23.1   | ▲ 1.4 | 10.5   | ▲ 1.0 |       |
| 2月       | 5,250    | 34.6   | 16,695   | 5.4   | 9,085  | 15.3   | 24,621  | 9.4    | 1.73   | ▲ 0.29 | 1.47   | 0.05   | 5,728  | 25.2   | 1,522  | 18.0   | 29.0   | ▲ 4.1 | 16.6   | 0.3   |       |
| 3月       | 4,762    | 1.6    | 18,043   | 6.2   | 8,727  | ▲ 1.0  | 24,890  | 6.1    | 1.83   | ▲ 0.05 | 1.38   | 0.00   | 5,487  | 6.2    | 3,076  | 34.4   | 64.6   | 15.8  | 34.8   | 9.6   |       |
| 4月       | 5,489    | ▲ 3.2  | 17,865   | 0.2   | 8,390  | ▲ 2.1  | 23,048  | 1.0    | 1.53   | 0.02   | 1.29   | 0.01   | 3,734  | ▲ 12.0 | 1,642  | ▲ 0.4  | 29.9   | 0.8   | 19.0   | 0.0   |       |
| 5月       | 4,122    | 0.6    | 17,627   | ▲ 1.3 | 7,272  | ▲ 10.0 | 22,276  | ▲ 4.5  | 1.76   | ▲ 0.21 | 1.26   | ▲ 0.05 | 3,590  | ▲ 4.0  | 1,392  | ▲ 5.0  | 33.8   | ▲ 2.0 | 18.9   | 1.3   |       |
| 6月       | 3,869    | 5.9    | 17,225   | 0.0   | 7,643  | ▲ 12.3 | 21,894  | ▲ 8.1  | 1.98   | ▲ 0.41 | 1.27   | ▲ 0.11 | 3,706  | 2.3    | 1,480  | ▲ 6.8  | 38.3   | ▲ 5.2 | 18.7   | 0.8   |       |
| 7月       | 3,686    | 5.3    | 16,216   | 0.8   | 7,897  | ▲ 6.6  | 21,502  | ▲ 8.9  | 2.14   | ▲ 0.27 | 1.33   | ▲ 0.14 | 3,316  | ▲ 1.9  | 1,329  | 4.2    | 36.1   | ▲ 0.3 | 16.1   | 1.6   |       |
| 8月       | 3,743    | 4.5    | 16,156   | 2.2   | 7,402  | ▲ 15.0 | 21,656  | ▲ 11.6 | 1.98   | ▲ 0.45 | 1.34   | ▲ 0.21 | 3,313  | ▲ 5.9  | 1,160  | ▲ 6.7  | 31.0   | ▲ 3.7 | 15.2   | 1.1   |       |
| 9月       | 3,997    | 4.9    | 16,551   | 4.7   | 8,305  | ▲ 5.7  | 22,439  | ▲ 9.0  | 2.08   | ▲ 0.23 | 1.36   | ▲ 0.20 | 3,737  | 1.8    | 1,376  | ▲ 3.5  | 34.4   | ▲ 3.0 | 16.2   | 0.0   |       |
| 内<br>訳   | 山形       | 1,470  | 2.4      | 6,365 | 8.6    | 3,085  | ▲ 5.2   | 8,986  | ▲ 4.6  | 2.10   | ▲ 0.17 | 1.41   | ▲ 0.20 | 1,401  | ▲ 1.1  | 452    | ▲ 2.6  | 30.7  | ▲ 1.6  | 15.8  | 0.5   |
|          | 米沢       | 531    | 8.1      | 2,146 | 4.1    | 1,091  | 0.4     | 2,919  | ▲ 5.9  | 2.05   | ▲ 0.16 | 1.36   | ▲ 0.14 | 500    | ▲ 6.4  | 200    | ▲ 9.9  | 37.7  | ▲ 7.5  | 15.1  | ▲ 4.1 |
|          | 酒田       | 465    | ▲ 4.3    | 2,011 | 3.4    | 993    | ▲ 21.6  | 2,570  | ▲ 26.8 | 2.14   | ▲ 0.47 | 1.28   | ▲ 0.52 | 465    | 11.5   | 183    | 1.1    | 39.4  | 2.2    | 17.2  | 2.4   |
|          | 鶴岡       | 498    | 1.6      | 1,888 | ▲ 0.6  | 1,321  | 6.7     | 3,036  | ▲ 7.0  | 2.65   | 0.12   | 1.61   | ▲ 0.11 | 474    | ▲ 0.8  | 181    | 5.2    | 36.3  | 1.2    | 15.1  | 1.9   |
|          | 新庄       | 248    | 21.0     | 918   | 0.5    | 479    | 8.4     | 1,309  | 12.7   | 1.93   | ▲ 0.23 | 1.43   | 0.16   | 201    | 21.1   | 88     | ▲ 8.3  | 35.5  | ▲ 11.3 | 15.2  | ▲ 3.8 |
|          | 長井       | 182    | 7.1      | 816   | 8.9    | 372    | ▲ 4.1   | 995    | ▲ 24.8 | 2.04   | ▲ 0.24 | 1.22   | ▲ 0.55 | 151    | ▲ 12.2 | 79     | 12.9   | 43.4  | 2.2    | 20.4  | 1.3   |
|          | 村山       | 369    | 19.8     | 1,423 | 3.9    | 516    | ▲ 18.1  | 1,398  | ▲ 7.7  | 1.40   | ▲ 0.65 | 0.98   | ▲ 0.13 | 311    | 7.2    | 116    | ▲ 3.3  | 31.4  | ▲ 7.6  | 19.2  | 4.0   |
|          | 寒河江      | 234    | 4.0      | 984   | ▲ 3.0  | 448    | ▲ 10.8  | 1,226  | ▲ 10.6 | 1.91   | ▲ 0.32 | 1.25   | ▲ 0.10 | 234    | 17.6   | 77     | ▲ 23.8 | 32.9  | ▲ 12.0 | 16.1  | ▲ 6.2 |

産業別・事業所規模別・新規求人数 常用（パートタイムを含む）

令和5年9月分

山形労働局

| 産業・規模別   | 項目                        | 局計    |       |        | 局計     |        |        | 山形     |        | 米沢    |        | 酒田   |        | 鶴岡    |        | 新庄  |        | 長井  |        | 村山  |        | 寒河江 |        |   |   |
|----------|---------------------------|-------|-------|--------|--------|--------|--------|--------|--------|-------|--------|------|--------|-------|--------|-----|--------|-----|--------|-----|--------|-----|--------|---|---|
|          |                           | 5.9   | 4.9   | 前年比    | 5年度累計  | 4年度累計  | 前年比    | 5.9    | 前年比    | 5.9   | 前年比    | 5.9  | 前年比    | 5.9   | 前年比    | 5.9 | 前年比    | 5.9 | 前年比    | 5.9 | 前年比    | 5.9 | 前年比    |   |   |
| A, B     | 農 業 (01~04)               | 85    | 78    | ▲ 9.0  | 518    | 597    | ▲ 13.2 | 2      | ▲ 92.0 | 14    | 366.7  | 9    | 200.0  | 18    | 28.6   | 13  | ▲ 18.8 | 3   | ▲ 40.0 | 19  | 216.7  | 7   | 16.7   |   |   |
| C        | 鉱業、採石業、砂利採取業 (05)         | 15    | 9     | 66.7   | 57     | 60     | ▲ 5.0  | 3      | 200.0  | 1     | 0.0    | 0    | -      | 3     | 200.0  | 0   | -      | 5   | 0.0    | 0   | -      | 3   | 200.0  |   |   |
| D        | 建 設 業 (06~08)             | 1,093 | 1,270 | ▲ 13.9 | 5,841  | 6,514  | ▲ 10.3 | 278    | ▲ 17.8 | 123   | ▲ 13.4 | 154  | ▲ 33.3 | 253   | 31.8   | 110 | 7.8    | 27  | ▲ 54.2 | 73  | ▲ 26.3 | 75  | ▲ 29.9 |   |   |
| E        | 製 造 業 (09~32)             | 1,455 | 1,589 | ▲ 8.4  | 7,878  | 9,687  | ▲ 18.7 | 434    | 10.4   | 265   | ▲ 16.1 | 113  | ▲ 39.6 | 176   | ▲ 23.1 | 139 | 52.7   | 97  | 15.5   | 105 | ▲ 37.5 | 126 | 4.1    |   |   |
|          | 09,10 食料品、飲料・たばこ・飼料製造業    | 335   | 357   | ▲ 6.2  | 2,029  | 2,236  | ▲ 9.3  | 131    | 24.8   | 59    | 9.3    | 33   | ▲ 47.6 | 24    | ▲ 50.0 | 25  | 56.3   | 0   | -      | 21  | ▲ 38.2 | 42  | 20.0   |   |   |
|          | 11 織 維 工 業                | 117   | 124   | ▲ 5.6  | 739    | 705    | 4.8    | 10     | 150.0  | 27    | 0.0    | 18   | ▲ 14.3 | 25    | 25.0   | 27  | 28.6   | 0   | -      | 0   | -      | 10  | ▲ 64.3 |   |   |
|          | 12,13 木材・家具関係             | 56    | 42    | 33.3   | 308    | 304    | 1.3    | 23     | 4.5    | 7     | 133.3  | 4    | 33.3   | 2     | -      | 6   | 20.0   | 9   | 125.0  | 1   | ▲ 80.0 | 4   | -      |   |   |
|          | 14,15 紙・印刷関係              | 48    | 58    | ▲ 17.2 | 215    | 265    | ▲ 18.9 | 13     | 0.0    | 19    | ▲ 20.8 | 6    | ▲ 53.8 | 0     | -      | 2   | 100.0  | 0   | -      | 0   | -      | 8   | -      |   |   |
|          | 16~19 化学・プラスチック関係         | 86    | 98    | ▲ 12.2 | 452    | 687    | ▲ 34.2 | 28     | 86.7   | 19    | ▲ 32.1 | 11   | ▲ 21.4 | 3     | ▲ 62.5 | 5   | ▲ 64.3 | 7   | 40.0   | 9   | 12.5   | 4   | ▲ 33.3 |   |   |
|          | 21 窯業・土石製品製造業             | 40    | 64    | ▲ 37.5 | 284    | 378    | ▲ 24.9 | 19     | ▲ 17.4 | 2     | ▲ 80.0 | 2    | ▲ 87.5 | 5     | ▲ 16.7 | 3   | ▲ 25.0 | 9   | 350.0  | 0   | -      | 0   | -      |   |   |
|          | 22,23 鉄鋼・非鉄金属製造業          | 44    | 40    | 10.0   | 187    | 241    | ▲ 22.4 | 12     | 0.0    | 9     | 28.6   | 4    | 0.0    | 0     | -      | 5   | 25.0   | 10  | -      | 2   | ▲ 77.8 | 2   | -      |   |   |
|          | 24 金属製品製造業                | 150   | 128   | 17.2   | 679    | 746    | ▲ 9.0  | 38     | 58.3   | 30    | 57.9   | 13   | ▲ 23.5 | 35    | 75.0   | 4   | 300.0  | 11  | 0.0    | 11  | ▲ 50.0 | 8   | ▲ 42.9 |   |   |
|          | 25 はん用機械器具製造業             | 80    | 82    | ▲ 2.4  | 388    | 545    | ▲ 28.8 | 40     | 66.7   | 5     | ▲ 61.5 | 2    | ▲ 83.3 | 10    | ▲ 16.7 | 1   | -      | 8   | 14.3   | 10  | 25.0   | 4   | ▲ 33.3 |   |   |
|          | 26 生産用機械器具製造業             | 126   | 118   | 6.8    | 617    | 768    | ▲ 19.7 | 52     | 52.9   | 21    | ▲ 34.4 | 5    | ▲ 58.3 | 12    | 50.0   | 0   | -      | 14  | 180.0  | 20  | ▲ 13.0 | 2   | ▲ 50.0 |   |   |
|          | 27 業務用機械器具製造業             | 30    | 57    | ▲ 47.4 | 150    | 191    | ▲ 21.5 | 1      | ▲ 96.4 | 0     | -      | 0    | -      | 2     | 0.0    | 4   | 300.0  | 15  | 400.0  | 7   | 0.0    | 1   | ▲ 93.3 |   |   |
|          | 28 電子部品・デバイス・電子回路製造業      | 87    | 64    | 35.9   | 490    | 643    | ▲ 23.8 | 1      | -      | 10    | ▲ 37.5 | 8    | 700.0  | 24    | ▲ 7.7  | 17  | 70.0   | 1   | ▲ 75.0 | 8   | 14.3   | 18  | -      |   |   |
|          | 29 電気機械器具製造業              | 105   | 169   | ▲ 37.9 | 514    | 775    | ▲ 33.7 | 34     | ▲ 22.7 | 39    | ▲ 29.1 | 4    | ▲ 33.3 | 13    | ▲ 58.1 | 5   | -      | 4   | ▲ 66.7 | 4   | ▲ 80.0 | 2   | 100.0  |   |   |
|          | 30 情報通信機械器具製造業            | 30    | 36    | ▲ 16.7 | 157    | 354    | ▲ 55.6 | 3      | ▲ 50.0 | 5     | ▲ 61.5 | 3    | 0.0    | 0     | -      | 5   | -      | 7   | 0.0    | 3   | 50.0   | 4   | 33.3   |   |   |
|          | 31 輸送用機械器具製造業             | 84    | 120   | ▲ 30.0 | 439    | 533    | ▲ 17.6 | 23     | ▲ 30.3 | 4     | ▲ 20.0 | 0    | -      | 21    | ▲ 50.0 | 14  | 180.0  | 2   | ▲ 87.5 | 9   | ▲ 35.7 | 11  | 266.7  |   |   |
|          | 20,32 その他の製造業             | 37    | 32    | 15.6   | 230    | 316    | ▲ 27.2 | 6      | 0.0    | 9     | 0.0    | 0    | -      | 0     | -      | 16  | 77.8   | 0   | -      | 0   | -      | 6   | 100.0  |   |   |
| F        | 電気・ガス・熱供給・水道業 (33~36)     | 18    | 8     | 125.0  | 87     | 71     | 22.5   | 13     | 550.0  | 1     | ▲ 50.0 | 1    | 0.0    | 1     | ▲ 50.0 | 0   | -      | 0   | -      | 0   | -      | 0   | -      | 2 | - |
| G        | 情報通信業 (37~41)             | 57    | 97    | ▲ 41.2 | 517    | 503    | 2.8    | 25     | ▲ 13.8 | 15    | ▲ 16.7 | 2    | ▲ 93.1 | 4     | 0.0    | 3   | -      | 2   | ▲ 33.3 | 0   | -      | 6   | 100.0  |   |   |
| H        | 運輸業、郵便業 (42~49)           | 375   | 381   | ▲ 1.6  | 2,111  | 2,102  | 0.4    | 116    | ▲ 28.0 | 22    | ▲ 43.6 | 90   | 40.6   | 28    | 7.7    | 22  | 633.3  | 12  | 50.0   | 55  | 17.0   | 30  | ▲ 9.1  |   |   |
| I        | 卸売業、小売業 (50~61)           | 1,405 | 1,288 | 9.1    | 7,487  | 8,220  | ▲ 8.9  | 620    | 5.8    | 140   | 45.8   | 131  | ▲ 18.6 | 251   | 31.4   | 40  | 0.0    | 87  | 3.6    | 94  | 77.4   | 42  | ▲ 45.5 |   |   |
|          | 56~61 小 売                 | 1,183 | 1,053 | 12.3   | 6,059  | 6,692  | ▲ 9.5  | 498    | 11.2   | 130   | 71.1   | 100  | ▲ 20.0 | 226   | 27.0   | 34  | ▲ 8.1  | 86  | 4.9    | 73  | 73.8   | 36  | ▲ 44.6 |   |   |
| J, K     | 金融、保険業、不動産、物品賃貸業 (62~70)  | 129   | 188   | ▲ 31.4 | 842    | 887    | ▲ 5.1  | 65     | ▲ 1.5  | 13    | ▲ 27.8 | 16   | ▲ 70.4 | 26    | ▲ 31.6 | 2   | -      | 0   | -      | 7   | ▲ 22.2 | 0   | -      |   |   |
|          | 67 保 険 業                  | 17    | 37    | ▲ 54.1 | 172    | 186    | ▲ 7.5  | 12     | ▲ 42.9 | 1     | ▲ 87.5 | 0    | -      | 3     | ▲ 57.1 | 1   | -      | 0   | -      | 0   | -      | 0   | -      |   |   |
| L        | 学術研究、専門・技術サービス業 (71~74)   | 144   | 141   | 2.1    | 718    | 789    | ▲ 9.0  | 86     | 7.5    | 11    | 10.0   | 13   | ▲ 18.8 | 19    | ▲ 13.6 | 3   | -      | 1   | ▲ 75.0 | 11  | 37.5   | 0   | -      |   |   |
| M        | 宿泊業、飲食サービス業 (75~77)       | 492   | 569   | ▲ 13.5 | 2,981  | 3,192  | ▲ 6.6  | 172    | ▲ 37.0 | 51    | 41.7   | 45   | ▲ 30.8 | 136   | 13.3   | 19  | 35.7   | 24  | 100.0  | 19  | ▲ 51.3 | 26  | 160.0  |   |   |
|          | 76 飲 食 店                  | 237   | 210   | 12.9   | 1,250  | 1,412  | ▲ 11.5 | 99     | 1.0    | 28    | 300.0  | 15   | ▲ 58.3 | 65    | 27.5   | 3   | 0.0    | 3   | 200.0  | 15  | 7.1    | 9   | -      |   |   |
| N        | 生活関連サービス業、娯楽業 (78~80)     | 381   | 336   | 13.4   | 2,281  | 1,957  | 16.6   | 169    | 23.4   | 22    | ▲ 8.3  | 110  | 11.1   | 42    | 7.7    | 13  | 333.3  | 14  | ▲ 6.7  | 11  | 10.0   | 0   | -      |   |   |
| O        | 教育、学習支援業 (81~82)          | 133   | 148   | ▲ 10.1 | 722    | 820    | ▲ 12.0 | 55     | ▲ 9.8  | 31    | 34.8   | 5    | ▲ 70.6 | 14    | ▲ 33.3 | 5   | 25.0   | 3   | ▲ 50.0 | 18  | 63.6   | 2   | ▲ 60.0 |   |   |
| P        | 医 療 福 祉 (83~85)           | 1,556 | 1,612 | ▲ 3.5  | 9,184  | 9,545  | ▲ 3.8  | 582    | ▲ 3.0  | 248   | 17.5   | 217  | ▲ 4.8  | 229   | 1.8    | 64  | ▲ 42.9 | 66  | ▲ 2.9  | 69  | ▲ 28.9 | 81  | 14.1   |   |   |
|          | 83 医 療 業                  | 457   | 566   | ▲ 19.3 | 3,377  | 3,436  | ▲ 1.7  | 196    | ▲ 14.4 | 60    | 0.0    | 65   | 14.0   | 68    | 4.6    | 27  | ▲ 53.4 | 6   | ▲ 77.8 | 18  | ▲ 57.1 | 17  | ▲ 39.3 |   |   |
|          | 85 社会保険・社会福祉・介護事業         | 1,088 | 1,045 | 4.1    | 5,788  | 6,053  | ▲ 5.2  | 379    | 2.4    | 185   | 22.5   | 151  | ▲ 11.7 | 161   | 0.6    | 37  | ▲ 31.5 | 60  | 46.3   | 51  | ▲ 7.3  | 64  | 48.8   |   |   |
| Q        | 複合サービス事業 (86~87)          | 43    | 57    | ▲ 24.6 | 541    | 656    | ▲ 17.5 | 6      | 50.0   | 17    | 6.3    | 5    | 0.0    | 8     | ▲ 50.0 | 2   | ▲ 33.3 | 0   | -      | 2   | ▲ 33.3 | 3   | ▲ 66.7 |   |   |
| R        | サービス業(他に分類されないもの) (88~96) | 819   | 892   | ▲ 8.2  | 4,495  | 4,933  | ▲ 8.9  | 414    | ▲ 2.6  | 101   | ▲ 11.4 | 79   | ▲ 25.5 | 96    | 24.7   | 34  | ▲ 17.1 | 30  | 0.0    | 30  | ▲ 50.8 | 35  | 7.9    |   |   |
|          | 91 職業紹介・労働者派遣業            | 197   | 225   | ▲ 12.4 | 982    | 1,101  | ▲ 10.8 | 98     | ▲ 4.3  | 50    | 19.0   | 33   | ▲ 15.4 | 5     | ▲ 44.4 | 0   | -      | 1   | -      | 3   | ▲ 92.5 | 7   | 600.0  |   |   |
|          | 92 その他の事業サービス業            | 374   | 418   | ▲ 10.5 | 2,215  | 2,395  | ▲ 7.5  | 205    | ▲ 14.2 | 34    | ▲ 34.6 | 33   | ▲ 36.5 | 70    | 133.3  | 14  | ▲ 41.7 | 0   | -      | 8   | 100.0  | 10  | ▲ 33.3 |   |   |
| S, T     | 公 務 ・ そ の 他 (97,98,99)    | 105   | 146   | ▲ 28.1 | 649    | 792    | ▲ 18.1 | 45     | ▲ 39.2 | 16    | ▲ 11.1 | 3    | 200.0  | 17    | ▲ 19.0 | 10  | ▲ 23.1 | 1   | ▲ 66.7 | 3   | ▲ 62.5 | 10  | 25.0   |   |   |
|          | 合 計                       | 8,305 | 8,809 | ▲ 5.7  | 46,909 | 51,325 | ▲ 8.6  | 3,085  | ▲ 5.2  | 1,091 | 0.4    | 993  | ▲ 21.6 | 1,321 | 6.7    | 479 | 8.4    | 372 | ▲ 4.1  | 516 | ▲ 18.1 | 448 | ▲ 10.8 |   |   |
| 事業所規模    | 29人以下                     | 4,781 | 5,394 | ▲ 11.4 | 27,997 | 31,083 | ▲ 9.9  | 1,832  | ▲ 7.3  | 611   | ▲ 9.1  | 563  | ▲ 27.9 | 711   | 2.9    | 260 | ▲ 10.3 | 228 | ▲ 14.3 | 309 | ▲ 19.9 | 267 | ▲ 19.6 |   |   |
|          | 30~99人                    | 2,424 | 2,349 | 3.2    | 12,334 | 13,086 | ▲ 5.7  | 843    | ▲ 0.5  | 311   | 10.3   | 319  | ▲ 10.4 | 427   | 13.3   | 148 | 25.4   | 101 | 46.4   | 167 | ▲ 9.7  | 108 | ▲ 6.1  |   |   |
|          | 100~299人                  | 705   | 712   | ▲ 1.0  | 4,283  | 4,629  | ▲ 7.5  | 242    | ▲ 8.7  | 106   | 24.7   | 60   | ▲ 38.8 | 139   | 15.8   | 59  | 118.5  | 41  | ▲ 10.9 | 15  | ▲ 34.8 | 43  | ▲ 10.4 |   |   |
|          | 300~499人                  | 196   | 171   | 14.6   | 1,187  | 1,361  | ▲ 12.8 | 61     | 5.2    | 30    | 15.4   | 26   | 44.4   | 18    | ▲ 18.2 | 7   | 133.3  | 0   | -      | 24  | ▲ 33.3 | 30  | 328.6  |   |   |
|          | 500~999人                  | 120   | 100   | 20.0   | 703    | 796    | ▲ 11.7 | 45     | 25.0   | 33    | 50.0   | 8    | 100.0  | 26    | ▲ 7.1  | 5   | 25.0   | 2   | ▲ 66.7 | 1   | -      | 0   | -      |   |   |
| 1,000人以上 | 79                        | 83    | ▲ 4.8 | 405    | 370    | 9.5    | 62     | ▲ 15.1 | 0      | -     | 17     | 70.0 | 0      | -     | 0      | -   | 0      | -   | 0      | -   | 0      | -   |        |   |   |

一般職業紹介状況 常用（パートタイムを除く）

令和5年9月分 山形労働局

| 項目       | 新規求職申込件数 |       | 月間有効求職者数 |        | 新規求人数  |        | 有効求人数  |        | 新規求人倍率 |        | 有効求人倍率 |        | 紹介件数   |        | 就職件数   |        | 就職率%   |       | 充足率%   |       |       |
|----------|----------|-------|----------|--------|--------|--------|--------|--------|--------|--------|--------|--------|--------|--------|--------|--------|--------|-------|--------|-------|-------|
|          | 年月       | 前年同月比 | 前年同月比    | 前年同月比  | 前年同月比  | 前年同月比  | 前年同月比  | 前年同月比  | 前年同月差  | 前年同月差  | 前年同月比  | 前年同月比  | 前年同月比  | 前年同月比  | 前年同月差  | 前年同月差  | 前年同月比  | 前年同月比 | 前年同月差  | 前年同月差 |       |
| 平成30年度平均 | 3,260    | ▲ 4.3 | 11,525   | ▲ 2.7  | 6,076  | 5.6    | 16,828 | 6.8    | 1.86   | 0.17   | 1.46   | 0.13   | 4,023  | ▲ 7.0  | 1,274  | ▲ 4.3  | 39.1   | 0.0   | 20.5   | ▲ 2.1 |       |
| 平成31年度平均 | 3,179    | ▲ 2.5 | 11,555   | 0.3    | 5,734  | ▲ 5.6  | 16,008 | ▲ 4.9  | 1.80   | ▲ 0.06 | 1.39   | ▲ 0.07 | 3,887  | ▲ 3.4  | 1,182  | ▲ 7.2  | 37.2   | ▲ 1.9 | 20.0   | ▲ 0.5 |       |
| 令和2年度平均  | 2,889    | ▲ 9.1 | 11,834   | 2.4    | 4,632  | ▲ 19.2 | 12,818 | ▲ 19.9 | 1.60   | ▲ 0.20 | 1.08   | ▲ 0.31 | 3,187  | ▲ 18.0 | 897    | ▲ 24.1 | 31.1   | ▲ 6.1 | 18.9   | ▲ 1.1 |       |
| 令和3年度平均  | 2,748    | ▲ 4.9 | 10,934   | ▲ 7.6  | 5,340  | 15.3   | 14,931 | 16.5   | 1.94   | 0.34   | 1.37   | 0.29   | 2,774  | ▲ 13.0 | 909    | 1.3    | 33.1   | 2.0   | 16.7   | ▲ 2.2 |       |
| 令和4年度平均  | 2,706    | ▲ 1.5 | 10,384   | ▲ 5.0  | 5,802  | 8.6    | 16,554 | 10.9   | 2.14   | 0.20   | 1.59   | 0.22   | 2,478  | ▲ 10.7 | 896    | ▲ 1.4  | 33.1   | 0.0   | 15.1   | ▲ 1.6 |       |
| 令和4年度累計  | 16,178   | ▲ 2.2 | 63,767   | ▲ 5.2  | 35,460 | 14.5   | 99,420 | 15.7   | 2.19   | 0.32   | 1.56   | 0.28   | 14,985 | ▲ 11.9 | 5,365  | ▲ 1.6  | 33.2   | 0.2   | 14.9   | ▲ 2.3 |       |
| 令和5年度累計  | 16,281   | 0.6   | 63,887   | 0.2    | 31,767 | ▲ 10.4 | 90,718 | ▲ 8.8  | 1.95   | ▲ 0.24 | 1.42   | ▲ 0.14 | 14,402 | ▲ 3.9  | 5,175  | ▲ 3.5  | 31.8   | ▲ 1.4 | 15.8   | 0.9   |       |
| 前々年同月    | 2,775    | -     | 10,787   | -      | 5,597  | -      | 15,073 | -      | 2.02   | -      | 1.40   | -      | 2,912  | -      | 913    | -      | 32.9   | -     | 16.1   | -     |       |
| 令和4年     | 8月       | 2,545 | 0.6      | 10,184 | ▲ 4.3  | 6,042  | 26.0   | 17,212 | 19.2   | 2.37   | 0.47   | 1.69   | 0.33   | 2,447  | ▲ 6.0  | 779    | ▲ 4.1  | 30.6  | ▲ 1.5  | 12.6  | ▲ 3.9 |
|          | 9月       | 2,570 | ▲ 7.4    | 10,197 | ▲ 5.5  | 6,143  | 9.8    | 17,253 | 14.5   | 2.39   | 0.37   | 1.69   | 0.29   | 2,491  | ▲ 14.5 | 927    | 1.5    | 36.1  | 3.2    | 15.2  | ▲ 0.9 |
|          | 10月      | 2,507 | ▲ 12.9   | 10,139 | ▲ 7.8  | 6,120  | 7.2    | 17,513 | 14.5   | 2.44   | 0.46   | 1.73   | 0.34   | 2,335  | ▲ 22.8 | 872    | ▲ 7.0  | 34.8  | 2.2    | 14.2  | ▲ 2.2 |
|          | 11月      | 2,233 | ▲ 12.5   | 9,666  | ▲ 10.9 | 5,407  | 9.0    | 16,717 | 9.6    | 2.42   | 0.48   | 1.73   | 0.32   | 2,112  | ▲ 18.6 | 853    | ▲ 3.1  | 38.2  | 3.7    | 15.4  | ▲ 2.1 |
|          | 12月      | 2,063 | ▲ 6.1    | 9,013  | ▲ 11.5 | 5,492  | 3.0    | 16,092 | 6.6    | 2.66   | 0.23   | 1.79   | 0.31   | 1,803  | ▲ 12.9 | 742    | ▲ 5.2  | 36.0  | 0.3    | 13.0  | ▲ 1.4 |
| 令和5年     | 1月       | 2,864 | ▲ 2.1    | 9,556  | ▲ 7.3  | 6,134  | ▲ 0.4  | 16,359 | 3.6    | 2.14   | 0.03   | 1.71   | 0.18   | 2,354  | ▲ 11.6 | 670    | ▲ 8.7  | 23.4  | ▲ 1.7  | 10.5  | ▲ 1.1 |
|          | 2月       | 3,544 | 30.8     | 10,852 | 3.6    | 5,374  | 6.4    | 16,230 | 3.7    | 1.52   | ▲ 0.34 | 1.50   | 0.01   | 2,828  | 4.8    | 892    | 7.5    | 25.2  | ▲ 5.4  | 16.5  | ▲ 0.2 |
|          | 3月       | 3,081 | ▲ 3.1    | 11,614 | 4.0    | 5,633  | ▲ 4.5  | 16,318 | 1.2    | 1.83   | ▲ 0.03 | 1.41   | ▲ 0.03 | 3,315  | 2.6    | 1,360  | 5.0    | 44.1  | 3.4    | 23.4  | 2.0   |
|          | 4月       | 3,189 | ▲ 7.2    | 11,029 | ▲ 1.5  | 5,526  | ▲ 7.0  | 15,438 | ▲ 2.5  | 1.73   | 0.00   | 1.40   | ▲ 0.01 | 2,388  | ▲ 13.7 | 975    | ▲ 1.1  | 30.6  | 1.9    | 17.0  | 0.5   |
|          | 5月       | 2,726 | ▲ 0.5    | 10,825 | ▲ 3.4  | 4,829  | ▲ 9.5  | 14,960 | ▲ 6.9  | 1.77   | ▲ 0.18 | 1.38   | ▲ 0.05 | 2,371  | ▲ 6.2  | 865    | ▲ 2.4  | 31.7  | ▲ 0.6  | 17.4  | 1.1   |
|          | 6月       | 2,559 | 4.3      | 10,591 | ▲ 1.5  | 5,234  | ▲ 15.2 | 14,892 | ▲ 10.5 | 2.05   | ▲ 0.47 | 1.41   | ▲ 0.14 | 2,487  | 1.7    | 871    | ▲ 7.7  | 34.0  | ▲ 4.5  | 16.0  | 1.0   |
|          | 7月       | 2,519 | 3.7      | 10,313 | 0.7    | 5,381  | ▲ 7.6  | 14,826 | ▲ 9.7  | 2.14   | ▲ 0.26 | 1.44   | ▲ 0.16 | 2,304  | ▲ 0.2  | 849    | 0.7    | 33.7  | ▲ 1.0  | 15.0  | 1.1   |
|          | 8月       | 2,589 | 1.7      | 10,419 | 2.3    | 5,131  | ▲ 15.1 | 15,044 | ▲ 12.6 | 1.98   | ▲ 0.39 | 1.44   | ▲ 0.25 | 2,293  | ▲ 6.3  | 748    | ▲ 4.0  | 28.9  | ▲ 1.7  | 14.2  | 1.6   |
|          | 9月       | 2,699 | 5.0      | 10,710 | 5.0    | 5,666  | ▲ 7.8  | 15,558 | ▲ 9.8  | 2.10   | ▲ 0.29 | 1.45   | ▲ 0.24 | 2,559  | 2.7    | 867    | ▲ 6.5  | 32.1  | ▲ 4.0  | 15.0  | ▲ 0.2 |
| 内<br>訳   | 山形       | 1,007 | 3.3      | 4,227  | 8.4    | 2,008  | ▲ 7.4  | 5,932  | ▲ 6.1  | 1.99   | ▲ 0.23 | 1.40   | ▲ 0.22 | 973    | 0.2    | 252    | ▲ 14.9 | 25.0  | ▲ 5.4  | 14.1  | ▲ 0.4 |
|          | 米沢       | 369   | 9.5      | 1,381  | 5.8    | 827    | ▲ 5.3  | 2,230  | ▲ 9.1  | 2.24   | ▲ 0.35 | 1.61   | ▲ 0.27 | 361    | 0.6    | 146    | ▲ 0.7  | 39.6  | ▲ 4.0  | 14.5  | ▲ 1.9 |
|          | 酒田       | 331   | 5.1      | 1,294  | 4.4    | 660    | ▲ 22.3 | 1,777  | ▲ 24.4 | 1.99   | ▲ 0.71 | 1.37   | ▲ 0.53 | 333    | 16.0   | 122    | 0.0    | 36.9  | ▲ 1.8  | 17.6  | 3.0   |
|          | 鶴岡       | 293   | ▲ 7.9    | 1,147  | ▲ 2.7  | 864    | 6.8    | 2,028  | ▲ 6.6  | 2.95   | 0.41   | 1.77   | ▲ 0.07 | 311    | 2.3    | 125    | 11.6   | 42.7  | 7.5    | 14.8  | 1.7   |
|          | 新庄       | 168   | 21.7     | 600    | 7.0    | 363    | 10.3   | 954    | 11.7   | 2.16   | ▲ 0.22 | 1.59   | 0.07   | 122    | 19.6   | 50     | ▲ 21.9 | 29.8  | ▲ 16.6 | 11.0  | ▲ 5.4 |
|          | 長井       | 132   | 15.8     | 522    | 10.6   | 293    | 0.7    | 790    | ▲ 25.7 | 2.22   | ▲ 0.33 | 1.51   | ▲ 0.74 | 108    | ▲ 12.9 | 55     | 10.0   | 41.7  | ▲ 2.2  | 19.1  | 1.6   |
|          | 村山       | 244   | 14.6     | 927    | 4.9    | 345    | ▲ 23.2 | 983    | ▲ 8.6  | 1.41   | ▲ 0.70 | 1.06   | ▲ 0.16 | 191    | ▲ 2.6  | 72     | ▲ 4.0  | 29.5  | ▲ 5.7  | 19.4  | 5.6   |
|          | 寒河江      | 155   | ▲ 3.1    | 612    | ▲ 6.7  | 306    | ▲ 18.4 | 864    | ▲ 10.9 | 1.97   | ▲ 0.37 | 1.41   | ▲ 0.07 | 160    | 8.1    | 45     | ▲ 26.2 | 29.0  | ▲ 9.1  | 13.7  | ▲ 6.6 |

産業別・事業所規模別・新規求人数 常用（パートタイムを除く）

令和5年9月分

山形労働局

| 産業・規模別   | 項目                          | 局計    |        |        | 局計     |        |        | 山形     |        | 米沢  |        | 酒田    |        | 鶴岡  |        | 新庄  |        | 長井  |        | 村山  |        | 寒河江 |        |
|----------|-----------------------------|-------|--------|--------|--------|--------|--------|--------|--------|-----|--------|-------|--------|-----|--------|-----|--------|-----|--------|-----|--------|-----|--------|
|          |                             | 5.9   | 4.9    | 前年比    | 5年度累計  | 4年度累計  | 前年比    | 5.9    | 前年比    | 5.9 | 前年比    | 5.9   | 前年比    | 5.9 | 前年比    | 5.9 | 前年比    | 5.9 | 前年比    | 5.9 | 前年比    | 5.9 | 前年比    |
| A, B     | 農 業, 林 業, 漁 業 (01~04)       | 65    | 57     | ▲ 14.0 | 346    | 342    | ▲ 1.2  | 2      | ▲ 88.2 | 14  | 366.7  | 5     | 150.0  | 11  | 0.0    | 13  | 18.2   | 2   | 0.0    | 11  | 120.0  | 7   | 16.7   |
| C        | 鉱業, 採石業, 砂利採取業 (05)         | 15    | 9      | ▲ 66.7 | 57     | 60     | ▲ 5.0  | 3      | 200.0  | 1   | 0.0    | 0     | -      | 3   | 200.0  | 0   | -      | 5   | 0.0    | 0   | -      | 3   | 200.0  |
| D        | 建設業 (06~08)                 | 1,070 | 1,238  | ▲ 13.6 | 5,666  | 6,324  | ▲ 10.4 | 272    | ▲ 17.1 | 118 | ▲ 15.1 | 152   | ▲ 33.0 | 251 | 32.8   | 104 | 5.1    | 27  | ▲ 47.1 | 72  | ▲ 26.5 | 74  | ▲ 30.8 |
| E        | 製造業 (09~32)                 | 1,187 | 1,302  | ▲ 8.8  | 6,350  | 7,806  | ▲ 18.7 | 340    | 14.1   | 229 | ▲ 21.3 | 82    | ▲ 43.4 | 158 | ▲ 17.7 | 107 | 50.7   | 90  | 26.8   | 84  | ▲ 39.6 | 97  | 2.1    |
|          | 09,10 食料品, 飲料・たばこ・飼料製造業     | 182   | 233    | ▲ 21.9 | 1,208  | 1,297  | ▲ 6.9  | 58     | ▲ 7.9  | 41  | ▲ 10.9 | 16    | ▲ 55.6 | 17  | ▲ 26.1 | 11  | 22.2   | 0   | -      | 12  | ▲ 53.8 | 27  | ▲ 3.6  |
|          | 11 繊維工業                     | 85    | 101    | ▲ 15.8 | 580    | 570    | ▲ 1.8  | 7      | 133.3  | 23  | 4.5    | 11    | ▲ 42.1 | 18  | 0.0    | 21  | 16.7   | 0   | -      | 0   | -      | 5   | ▲ 72.2 |
|          | 12,13 木材・家具関係               | 53    | 36     | ▲ 47.2 | 285    | 282    | ▲ 1.1  | 21     | 16.7   | 7   | 133.3  | 3     | 0.0    | 2   | -      | 6   | 20.0   | 9   | 125.0  | 1   | ▲ 66.7 | 4   | -      |
|          | 14,15 紙・印刷関係                | 45    | 48     | ▲ 6.3  | 197    | 223    | ▲ 11.7 | 12     | 33.3   | 17  | ▲ 10.5 | 6     | ▲ 50.0 | 0   | -      | 2   | 100.0  | 0   | -      | 0   | -      | 8   | -      |
|          | 16~19 化学・プラスチック関係           | 76    | 86     | ▲ 11.6 | 386    | 609    | ▲ 36.6 | 27     | 80.0   | 19  | ▲ 29.6 | 10    | ▲ 16.7 | 3   | ▲ 62.5 | 3   | ▲ 66.7 | 7   | 133.3  | 3   | ▲ 57.1 | 4   | ▲ 20.0 |
|          | 21 窯業・土石製品製造業               | 38    | 52     | ▲ 26.9 | 249    | 348    | ▲ 28.4 | 17     | 30.8   | 2   | ▲ 80.0 | 2     | ▲ 87.5 | 5   | ▲ 16.7 | 3   | ▲ 25.0 | 9   | 350.0  | 0   | -      | 0   | -      |
|          | 22,23 鉄鋼・非鉄金属製造業            | 42    | 38     | 10.5   | 170    | 232    | ▲ 26.7 | 11     | ▲ 8.3  | 9   | 28.6   | 4     | 100.0  | 0   | -      | 4   | 0.0    | 10  | -      | 2   | ▲ 77.8 | 2   | -      |
|          | 24 金属製品製造業                  | 144   | 113    | 27.4   | 651    | 681    | ▲ 4.4  | 36     | 56.5   | 29  | 52.6   | 13    | ▲ 18.8 | 35  | 105.9  | 4   | 300.0  | 11  | 0.0    | 10  | ▲ 33.3 | 6   | ▲ 45.5 |
|          | 25 はん用機械器具製造業               | 77    | 76     | 1.3    | 357    | 491    | ▲ 27.3 | 40     | 90.5   | 5   | ▲ 61.5 | 2     | ▲ 80.0 | 10  | ▲ 16.7 | 1   | -      | 6   | 0.0    | 9   | 12.5   | 4   | ▲ 33.3 |
|          | 26 生産用機械器具製造業               | 119   | 113    | 5.3    | 575    | 721    | ▲ 20.2 | 48     | 60.0   | 21  | ▲ 34.4 | 5     | ▲ 58.3 | 10  | 25.0   | 0   | -      | 13  | 225.0  | 20  | ▲ 13.0 | 2   | ▲ 50.0 |
|          | 27 業務用機械器具製造業               | 24    | 40     | ▲ 40.0 | 128    | 147    | ▲ 12.9 | 1      | ▲ 93.3 | 0   | -      | 0     | -      | 2   | 100.0  | 4   | 300.0  | 12  | 300.0  | 4   | ▲ 42.9 | 1   | ▲ 91.7 |
|          | 28 電子部品・デバイス・電子回路製造業        | 84    | 60     | ▲ 40.0 | 448    | 579    | ▲ 22.6 | 0      | -      | 10  | ▲ 33.3 | 8     | 700.0  | 24  | ▲ 7.7  | 17  | 142.9  | 1   | ▲ 75.0 | 8   | 14.3   | 16  | -      |
|          | 29 電気機械器具製造業                | 96    | 152    | ▲ 36.8 | 455    | 659    | ▲ 31.0 | 33     | ▲ 19.5 | 38  | ▲ 30.9 | 1     | ▲ 80.0 | 12  | ▲ 52.0 | 3   | -      | 3   | ▲ 72.7 | 4   | ▲ 71.4 | 2   | 100.0  |
|          | 30 情報通信機械器具製造業              | 25    | 22     | 13.6   | 124    | 275    | ▲ 54.9 | 3      | 200.0  | 5   | ▲ 37.5 | 1     | 0.0    | 0   | -      | 5   | -      | 7   | 40.0   | 3   | 50.0   | 1   | ▲ 66.7 |
|          | 31 輸送用機械器具製造業               | 77    | 108    | ▲ 28.7 | 402    | 484    | ▲ 16.9 | 22     | ▲ 24.1 | 1   | ▲ 80.0 | 0     | -      | 20  | ▲ 52.4 | 13  | 160.0  | 2   | ▲ 86.7 | 8   | ▲ 11.1 | 11  | 266.7  |
|          | 30,32 その他の製造業               | 20    | 24     | ▲ 16.7 | 135    | 208    | ▲ 35.1 | 4      | ▲ 20.0 | 2   | ▲ 77.8 | 0     | -      | 0   | -      | 10  | 42.9   | 0   | -      | 0   | -      | 4   | 33.3   |
| F        | 電気・ガス・熱供給・水道業 (33~36)       | 15    | 7      | 114.3  | 76     | 68     | 11.8   | 11     | 450.0  | 1   | ▲ 50.0 | 0     | -      | 1   | 0.0    | 0   | -      | 0   | -      | 0   | -      | 2   | -      |
| G        | 情報通信業 (37~41)               | 54    | 87     | ▲ 37.9 | 472    | 433    | 9.0    | 25     | ▲ 10.7 | 14  | ▲ 22.2 | 2     | ▲ 92.9 | 4   | 100.0  | 1   | -      | 2   | ▲ 33.3 | 0   | -      | 6   | 100.0  |
| H        | 運輸業, 郵便業 (42~49)            | 285   | 318    | ▲ 10.4 | 1,696  | 1,752  | ▲ 3.2  | 95     | ▲ 24.6 | 20  | ▲ 44.4 | 65    | 8.3    | 24  | 14.3   | 12  | 500.0  | 11  | 83.3   | 40  | 5.3    | 18  | ▲ 37.9 |
| I        | 卸売業, 小売業 (50~61)            | 697   | 671    | 3.9    | 4,019  | 4,849  | ▲ 17.1 | 369    | 12.5   | 58  | ▲ 23.7 | 47    | ▲ 29.9 | 89  | 48.3   | 23  | 21.1   | 69  | 11.3   | 29  | 38.1   | 13  | ▲ 65.8 |
|          | 56~61 小売業                   | 538   | 483    | 11.4   | 2,980  | 3,634  | ▲ 18.0 | 271    | 30.9   | 51  | ▲ 16.4 | 30    | ▲ 23.1 | 68  | 30.8   | 20  | 25.0   | 69  | 13.1   | 21  | 5.0    | 8   | ▲ 70.4 |
| J, K     | 金融, 保険業, 不動産, 物品賃貸業 (62~70) | 82    | 106    | ▲ 22.6 | 572    | 601    | ▲ 4.8  | 39     | ▲ 13.3 | 9   | ▲ 30.8 | 15    | ▲ 31.8 | 13  | ▲ 31.6 | 2   | -      | 0   | -      | 4   | ▲ 20.0 | 0   | -      |
|          | 67 保険業                      | 15    | 35     | ▲ 57.1 | 165    | 181    | ▲ 8.8  | 10     | ▲ 47.4 | 1   | ▲ 87.5 | 0     | -      | 3   | ▲ 57.1 | 1   | -      | 0   | -      | 0   | -      | 0   | -      |
| L        | 学術研究, 専門・技術サービス業 (71~74)    | 98    | 99     | ▲ 1.0  | 510    | 577    | ▲ 11.6 | 51     | 6.3    | 7   | ▲ 22.2 | 10    | ▲ 23.1 | 16  | ▲ 11.1 | 2   | -      | 1   | ▲ 66.7 | 11  | 37.5   | 0   | -      |
| M        | 宿泊業, 飲食サービス業 (75~77)        | 166   | 194    | ▲ 14.4 | 1,069  | 1,106  | ▲ 3.3  | 67     | ▲ 35.0 | 15  | 36.4   | 13    | ▲ 31.6 | 39  | 18.2   | 9   | 0.0    | 9   | 80.0   | 8   | ▲ 11.1 | 6   | 20.0   |
|          | 76 飲食店                      | 70    | 46     | 52.2   | 422    | 392    | 7.7    | 35     | 45.8   | 9   | 350.0  | 6     | ▲ 25.0 | 12  | 20.0   | 0   | -      | 1   | -      | 5   | 400.0  | 2   | -      |
| N        | 生活関連サービス業, 娯楽業 (78~80)      | 170   | 117    | 45.3   | 869    | 699    | 24.3   | 72     | 41.2   | 16  | 23.1   | 38    | 171.4  | 21  | 10.5   | 6   | 500.0  | 8   | 14.3   | 9   | 80.0   | 0   | -      |
| O        | 教育, 学習支援業 (81~82)           | 73    | 93     | ▲ 21.5 | 365    | 437    | ▲ 16.5 | 28     | ▲ 28.2 | 18  | 50.0   | 4     | ▲ 69.2 | 4   | ▲ 69.2 | 4   | 300.0  | 2   | ▲ 66.7 | 11  | 37.5   | 2   | 100.0  |
| P        | 医療, 福祉 (83~85)              | 1,047 | 1,075  | ▲ 2.6  | 6,118  | 6,355  | ▲ 3.7  | 354    | ▲ 14.1 | 202 | ▲ 41.3 | 164   | 5.1    | 148 | 3.5    | 42  | ▲ 42.5 | 49  | 6.5    | 41  | ▲ 18.0 | 47  | ▲ 9.6  |
|          | 83 医療業                      | 310   | 371    | ▲ 16.4 | 2,327  | 2,328  | ▲ 0.0  | 130    | ▲ 15.6 | 53  | 55.9   | 40    | 0.0    | 42  | ▲ 6.7  | 18  | ▲ 43.8 | 4   | ▲ 82.6 | 11  | ▲ 52.2 | 12  | ▲ 40.0 |
|          | 85 社会保険・社会福祉・介護事業           | 728   | 703    | 3.6    | 3,747  | 3,992  | ▲ 6.1  | 217    | ▲ 15.6 | 148 | 35.8   | 123   | 6.0    | 106 | 8.2    | 24  | ▲ 41.5 | 45  | 95.7   | 30  | 11.1   | 35  | 9.4    |
| Q        | 複合サービス事業 (86~87)            | 35    | 40     | ▲ 12.5 | 296    | 289    | 2.4    | 5      | 66.7   | 13  | ▲ 7.1  | 5     | 150.0  | 7   | ▲ 30.0 | 1   | 0.0    | 0   | -      | 2   | ▲ 33.3 | 2   | ▲ 66.7 |
| R        | サービス業(他に分類されないもの) (88~96)   | 585   | 678    | ▲ 13.7 | 3,164  | 3,573  | ▲ 11.4 | 263    | ▲ 11.7 | 92  | 1.1    | 58    | ▲ 27.5 | 72  | 1.4    | 30  | ▲ 23.1 | 18  | ▲ 18.2 | 23  | ▲ 57.4 | 29  | 26.1   |
|          | 91 職業紹介・労働者派遣業              | 156   | 182    | ▲ 14.3 | 766    | 881    | ▲ 13.1 | 62     | ▲ 3.1  | 50  | 25.0   | 28    | ▲ 3.4  | 5   | ▲ 44.4 | 0   | -      | 1   | -      | 3   | ▲ 92.5 | 7   | -      |
|          | 92 その他の事業サービス業              | 242   | 280    | ▲ 13.6 | 1,392  | 1,502  | ▲ 7.3  | 129    | ▲ 15.7 | 26  | ▲ 27.8 | 21    | ▲ 44.7 | 46  | 91.7   | 10  | ▲ 56.5 | 0   | -      | 6   | 200.0  | 4   | 100.0  |
| S, T     | 公務・その他 (97,98,99)           | 22    | 52     | ▲ 57.7 | 122    | 189    | ▲ 35.4 | 12     | ▲ 70.7 | 0   | -      | 0     | -      | 3   | ▲ 50.0 | 7   | 133.3  | 0   | -      | 0   | -      | 0   | -      |
|          | 合計                          | 5,666 | 6,143  | ▲ 7.8  | 31,767 | 35,460 | ▲ 10.4 | 2,008  | ▲ 7.4  | 827 | ▲ 5.3  | 660   | ▲ 22.3 | 864 | 6.8    | 363 | 10.3   | 293 | 0.7    | 345 | ▲ 23.2 | 306 | ▲ 18.4 |
| 事業所規模    | 29人以下                       | 3,275 | 3,727  | ▲ 12.1 | 18,789 | 21,258 | ▲ 11.6 | 1,273  | ▲ 4.7  | 450 | ▲ 15.1 | 335   | ▲ 31.2 | 486 | 7.0    | 189 | ▲ 12.5 | 173 | ▲ 10.8 | 194 | ▲ 25.4 | 175 | ▲ 30.0 |
|          | 30~99人                      | 1,604 | 1,613  | ▲ 0.6  | 8,205  | 8,879  | ▲ 7.6  | 479    | ▲ 5.3  | 234 | ▲ 2.9  | 237   | ▲ 8.1  | 260 | 16.6   | 114 | 29.5   | 82  | 57.7   | 127 | ▲ 17.5 | 71  | ▲ 22.0 |
|          | 100~299人                    | 538   | 569    | ▲ 5.4  | 3,194  | 3,565  | ▲ 10.4 | 173    | ▲ 20.6 | 91  | 24.7   | 50    | ▲ 39.0 | 94  | 5.6    | 54  | 170.0  | 36  | ▲ 7.7  | 8   | ▲ 57.9 | 32  | 10.3   |
|          | 300~499人                    | 119   | 95     | 25.3   | 831    | 895    | ▲ 7.2  | 17     | ▲ 10.5 | 25  | 38.9   | 14    | 0.0    | 15  | ▲ 25.0 | 5   | 66.7   | 0   | -      | 15  | ▲ 6.3  | 28  | 460.0  |
|          | 500~999人                    | 81    | 81     | 0.0    | 500    | 642    | ▲ 22.1 | 33     | ▲ 5.7  | 27  | 145.5  | 8     | 100.0  | 9   | ▲ 60.9 | 1   | ▲ 50.0 | 2   | ▲ 66.7 | 1   | -      | 0   | -      |
| 1,000人以上 | 49                          | 58    | ▲ 15.5 | 248    | 221    | 12.2   | 33     | ▲ 38.9 | 0      | -   | 16     | 300.0 | 0      | -   | 0      | -   | 0      | -   | 0      | -   | 0      | -   |        |

一般職業紹介状況 全数（パートタイム）

令和5年9月分 山形労働局

| 項目<br>年月 | 新規求職申込件数 |       | 月間有効求職者数 |       | 新規求人数  |        | 有効求人数  |        | 新規求人倍率 |        | 有効求人倍率 |        | 紹介件数   |        | 就職件数   |       | 就職率%   |       | 充足率%   |       |        |
|----------|----------|-------|----------|-------|--------|--------|--------|--------|--------|--------|--------|--------|--------|--------|--------|-------|--------|-------|--------|-------|--------|
|          |          | 前年同月比 |          | 前年同月比 |        | 前年同月比  |        | 前年同月比  |        | 前年同月差  |        | 前年同月差  |        | 前年同月比  |        | 前年同月比 |        | 前年同月差 |        | 前年同月差 |        |
| 平成30年度平均 | 1,371    | 4.1   | 5,339    | 5.0   | 3,589  | ▲ 2.8  | 9,756  | ▲ 1.4  | 2.62   | ▲ 0.18 | 1.83   | ▲ 0.12 | 1,676  | 0.3    | 715    | 0.3   | 52.2   | ▲ 1.9 | 19.3   | 0.6   |        |
| 平成31年度平均 | 1,420    | 3.6   | 5,811    | 8.8   | 3,301  | ▲ 8.0  | 8,905  | ▲ 8.7  | 2.32   | ▲ 0.30 | 1.53   | ▲ 0.30 | 1,750  | 4.4    | 735    | 2.8   | 51.7   | ▲ 0.5 | 21.6   | 2.3   |        |
| 令和2年度平均  | 1,345    | ▲ 5.3 | 5,984    | 3.0   | 2,485  | ▲ 24.7 | 6,460  | ▲ 27.5 | 1.85   | ▲ 0.47 | 1.08   | ▲ 0.45 | 1,773  | 1.3    | 675    | ▲ 8.1 | 50.2   | ▲ 1.5 | 26.5   | 4.9   |        |
| 令和3年度平均  | 1,320    | ▲ 1.9 | 6,026    | 0.7   | 2,694  | 8.4    | 6,992  | 8.3    | 2.04   | 0.19   | 1.16   | 0.08   | 1,557  | ▲ 12.2 | 646    | ▲ 4.3 | 48.9   | ▲ 1.3 | 23.2   | ▲ 3.3 |        |
| 令和4年度平均  | 1,364    | 3.3   | 5,960    | ▲ 1.1 | 3,141  | 16.6   | 8,361  | 19.6   | 2.30   | 0.26   | 1.40   | 0.24   | 1,508  | ▲ 3.1  | 702    | 8.8   | 51.5   | 2.6   | 21.9   | ▲ 1.3 |        |
| 令和4年度累計  | 8,222    | ▲ 2.3 | 37,198   | ▲ 2.6 | 18,061 | 19.1   | 48,807 | 23.9   | 2.20   | 0.40   | 1.31   | 0.28   | 8,277  | ▲ 11.3 | 3,899  | ▲ 2.0 | 47.4   | 0.1   | 21.0   | ▲ 4.5 |        |
| 令和5年度累計  | 8,713    | 6.0   | 38,096   | 2.4   | 17,246 | ▲ 4.5  | 47,206 | ▲ 3.3  | 1.98   | ▲ 0.22 | 1.24   | ▲ 0.07 | 8,010  | ▲ 3.2  | 3,789  | ▲ 2.8 | 43.5   | ▲ 3.9 | 21.3   | 0.3   |        |
| 前々年同月    | 1,258    | -     | 5,900    | -     | 2,648  | -      | 7,089  | -      | 2.10   | -      | 1.20   | -      | 1,552  | -      | 654    | -     | 52.0   | -     | 24.1   | -     |        |
| 令和4年     | 8月       | 1,057 | ▲ 8.3    | 5,679 | ▲ 2.7  | 2,916  | 5.3    | 8,176  | 21.4   | 2.76   | 0.36   | 1.44   | 0.29   | 1,215  | ▲ 2.6  | 578   | 16.1   | 54.7  | 11.5   | 19.6  | 2.7    |
|          | 9月       | 1,249 | ▲ 0.7    | 5,668 | ▲ 3.9  | 3,009  | 13.6   | 8,197  | 15.6   | 2.41   | 0.31   | 1.45   | 0.25   | 1,341  | ▲ 13.6 | 586   | ▲ 10.4 | 46.9  | ▲ 5.1  | 19.1  | ▲ 5.0  |
|          | 10月      | 1,280 | ▲ 1.2    | 5,775 | ▲ 3.4  | 3,308  | 22.2   | 8,417  | 17.5   | 2.58   | 0.49   | 1.46   | 0.26   | 1,223  | ▲ 15.5 | 539   | ▲ 6.1  | 42.1  | ▲ 2.2  | 15.7  | ▲ 4.8  |
|          | 11月      | 1,119 | ▲ 7.7    | 5,637 | ▲ 5.1  | 2,876  | ▲ 0.1  | 8,307  | 12.8   | 2.57   | 0.20   | 1.47   | 0.23   | 1,039  | ▲ 30.3 | 509   | ▲ 9.9  | 45.5  | ▲ 1.1  | 17.2  | ▲ 2.2  |
|          | 12月      | 966   | ▲ 2.4    | 5,239 | ▲ 5.4  | 2,752  | 20.2   | 8,173  | 15.9   | 2.85   | 0.54   | 1.56   | 0.29   | 884    | ▲ 15.9 | 489   | ▲ 17.8 | 50.6  | ▲ 9.5  | 17.6  | ▲ 7.2  |
| 令和5年     | 1月       | 1,369 | 14.3     | 5,274 | ▲ 1.7  | 3,288  | 15.7   | 8,122  | 14.2   | 2.40   | 0.03   | 1.54   | 0.21   | 1,205  | 2.1    | 448   | 19.8   | 32.7  | 1.5    | 13.4  | 0.5    |
|          | 2月       | 1,719 | 42.9     | 5,906 | 8.7    | 3,954  | 27.5   | 9,168  | 20.2   | 2.30   | ▲ 0.28 | 1.55   | 0.15   | 3,113  | 50.5   | 718   | 24.2   | 41.8  | ▲ 6.2  | 17.8  | 0.3    |
|          | 3月       | 1,691 | 11.0     | 6,485 | 10.2   | 3,453  | 3.5    | 9,332  | 13.8   | 2.04   | ▲ 0.15 | 1.44   | 0.05   | 2,355  | 11.4   | 1,827 | 68.5   | 108.0 | 36.9   | 52.9  | 21.6   |
|          | 4月       | 2,317 | 3.1      | 6,895 | 3.1    | 3,435  | 17.1   | 8,546  | 10.5   | 1.48   | 0.17   | 1.24   | 0.08   | 1,543  | ▲ 7.8  | 750   | ▲ 0.4  | 32.4  | ▲ 1.1  | 21.3  | ▲ 3.7  |
|          | 5月       | 1,414 | 2.8      | 6,859 | 1.9    | 2,839  | ▲ 12.4 | 8,423  | 2.5    | 2.01   | ▲ 0.35 | 1.23   | 0.01   | 1,402  | 0.4    | 645   | ▲ 2.4  | 45.6  | ▲ 2.5  | 22.4  | 2.7    |
|          | 6月       | 1,322 | 9.2      | 6,690 | 2.4    | 2,765  | ▲ 8.0  | 7,990  | ▲ 3.7  | 2.09   | ▲ 0.39 | 1.19   | ▲ 0.08 | 1,421  | 4.1    | 728   | ▲ 7.5  | 55.1  | ▲ 9.9  | 25.4  | ▲ 0.3  |
|          | 7月       | 1,180 | 9.1      | 5,962 | 1.1    | 2,778  | ▲ 6.0  | 7,447  | ▲ 9.0  | 2.35   | ▲ 0.38 | 1.25   | ▲ 0.14 | 1,175  | ▲ 8.6  | 576   | 7.9    | 48.8  | ▲ 0.6  | 19.8  | 2.6    |
|          | 8月       | 1,169 | 10.6     | 5,793 | 2.0    | 2,494  | ▲ 14.5 | 7,282  | ▲ 10.9 | 2.13   | ▲ 0.63 | 1.26   | ▲ 0.18 | 1,125  | ▲ 7.4  | 496   | ▲ 14.2 | 42.4  | ▲ 12.3 | 19.1  | ▲ 0.5  |
|          | 9月       | 1,311 | 5.0      | 5,897 | 4.0    | 2,935  | ▲ 2.5  | 7,518  | ▲ 8.3  | 2.24   | ▲ 0.17 | 1.27   | ▲ 0.18 | 1,344  | 0.2    | 594   | 1.4    | 45.3  | ▲ 1.6  | 19.5  | 0.4    |
| 内<br>訳   | 山形       | 464   | 0.0      | 2,154 | 8.7    | 1,169  | ▲ 2.9  | 3,237  | ▲ 3.2  | 2.52   | ▲ 0.07 | 1.50   | ▲ 0.19 | 460    | ▲ 6.9  | 209   | 13.6   | 45.0  | 5.3    | 18.3  | 1.8    |
|          | 米沢       | 162   | 5.2      | 769   | 1.1    | 275    | 15.1   | 737    | 5.9    | 1.70   | 0.15   | 0.96   | 0.05   | 162    | ▲ 14.7 | 62    | ▲ 27.9 | 38.3  | ▲ 17.5 | 19.3  | ▲ 12.1 |
|          | 酒田       | 136   | ▲ 20.9   | 724   | 2.1    | 381    | ▲ 20.1 | 924    | ▲ 29.4 | 2.80   | 0.03   | 1.28   | ▲ 0.57 | 162    | 1.9    | 81    | 8.0    | 59.6  | 16.0   | 17.6  | 1.2    |
|          | 鶴岡       | 207   | 20.3     | 751   | 3.4    | 532    | 5.8    | 1,134  | ▲ 11.5 | 2.57   | ▲ 0.35 | 1.51   | ▲ 0.25 | 193    | ▲ 9.8  | 78    | ▲ 9.3  | 37.7  | ▲ 12.3 | 18.2  | 1.3    |
|          | 新庄       | 82    | 22.4     | 321   | ▲ 9.8  | 144    | 10.8   | 417    | 16.5   | 1.76   | ▲ 0.18 | 1.30   | 0.29   | 96     | 35.2   | 47    | 20.5   | 57.3  | ▲ 0.9  | 29.9  | 2.2    |
|          | 長井       | 50    | ▲ 10.7   | 300   | 7.1    | 83     | ▲ 20.2 | 224    | ▲ 20.3 | 1.66   | ▲ 0.20 | 0.75   | ▲ 0.25 | 53     | 3.9    | 31    | 34.8   | 62.0  | 20.9   | 32.5  | 7.5    |
|          | 村山       | 128   | 30.6     | 502   | 1.6    | 195    | ▲ 5.8  | 459    | ▲ 8.0  | 1.52   | ▲ 0.59 | 0.91   | ▲ 0.10 | 131    | 23.6   | 49    | ▲ 2.0  | 38.3  | ▲ 12.7 | 19.5  | 1.1    |
|          | 寒河江      | 82    | 24.2     | 376   | 4.4    | 156    | 7.6    | 386    | ▲ 10.0 | 1.90   | ▲ 0.30 | 1.03   | ▲ 0.16 | 87     | 55.4   | 37    | ▲ 14.0 | 45.1  | ▲ 20.1 | 21.2  | ▲ 4.3  |

産業別・事業所規模別・新規求人数 全数 (パートタイム)

令和5年9月分 山形労働局

| 産業・規模別 | 項目                        | 局計    |       |        | 局計     |        |        | 山形    |        | 米沢  |        | 酒田  |        | 鶴岡  |        | 新庄  |        | 長井  |        | 村山  |        | 寒河江 |        |
|--------|---------------------------|-------|-------|--------|--------|--------|--------|-------|--------|-----|--------|-----|--------|-----|--------|-----|--------|-----|--------|-----|--------|-----|--------|
|        |                           | 5.9   | 4.9   | 前年比    | 5年度累計  | 4年度累計  | 前年比    | 5.9   | 前年比    | 5.9 | 前年比    | 5.9 | 前年比    | 5.9 | 前年比    | 5.9 | 前年比    | 5.9 | 前年比    | 5.9 | 前年比    | 5.9 | 前年比    |
| A, B   | 農 林 漁 業 (01~04)           | 76    | 72    | ▲ 5.6  | 744    | 718    | ▲ 3.6  | 4     | ▲ 50.0 | 0   | -      | 9   | 350.0  | 46  | 4.5    | 2   | ▲ 60.0 | 2   | ▲ 66.7 | 13  | 85.7   | 0   | -      |
| C      | 鉱業、採石業、砂利採取業 (05)         | 0     | 0     | -      | 0      | 0      | -      | 0     | -      | 0   | -      | 0   | -      | 0   | -      | 0   | -      | 0   | -      | 0   | -      | 0   | -      |
| D      | 建設業 (06~08)               | 29    | 43    | ▲ 32.6 | 199    | 219    | ▲ 9.1  | 8     | ▲ 38.5 | 5   | 66.7   | 6   | 50.0   | 2   | ▲ 71.4 | 6   | 20.0   | 0   | -      | 1   | 0.0    | 1   | ▲ 50.0 |
| E      | 製造業 (09~32)               | 286   | 318   | ▲ 10.1 | 1,636  | 2,112  | ▲ 22.5 | 103   | ▲ 4.6  | 36  | 38.5   | 36  | ▲ 21.7 | 19  | ▲ 52.5 | 32  | 45.5   | 7   | ▲ 46.2 | 23  | ▲ 37.8 | 30  | 15.4   |
|        | 09,10 食料品、飲料・たばこ・飼料製造業    | 169   | 143   | 18.2   | 891    | 1,075  | ▲ 17.1 | 81    | 68.8   | 18  | 100.0  | 22  | ▲ 29.0 | 7   | ▲ 72.0 | 14  | 100.0  | 0   | -      | 11  | ▲ 31.3 | 16  | 128.6  |
|        | 11 繊維工業                   | 32    | 23    | 39.1   | 160    | 136    | 17.6   | 3     | 200.0  | 4   | ▲ 20.0 | 7   | 250.0  | 7   | 250.0  | 6   | 100.0  | 0   | -      | 0   | -      | 5   | ▲ 50.0 |
|        | 12,13 木材・家具関係             | 3     | 6     | ▲ 50.0 | 23     | 22     | 4.5    | 2     | ▲ 50.0 | 0   | -      | 1   | -      | 0   | -      | 0   | -      | 0   | -      | 0   | -      | 0   | -      |
|        | 14,15 紙・印刷関係              | 3     | 10    | ▲ 70.0 | 18     | 52     | ▲ 65.4 | 1     | ▲ 75.0 | 2   | ▲ 60.0 | 0   | -      | 0   | -      | 0   | -      | 0   | -      | 0   | -      | 0   | -      |
|        | 16~19 化学・プラスチック関係         | 11    | 12    | ▲ 8.3  | 69     | 88     | ▲ 21.6 | 2     | -      | 0   | -      | 1   | ▲ 50.0 | 0   | -      | 2   | ▲ 60.0 | 0   | -      | 6   | 500.0  | 0   | -      |
|        | 21 窯業・土石製品製造業             | 2     | 14    | ▲ 85.7 | 35     | 32     | 9.4    | 2     | ▲ 83.3 | 0   | -      | 0   | -      | 0   | -      | 0   | -      | 0   | -      | 0   | -      | 0   | -      |
|        | 22,23 鉄鋼・非鉄金属製造業          | 2     | 2     | 0.0    | 17     | 9      | 88.9   | 1     | -      | 0   | -      | 0   | -      | 0   | -      | 1   | -      | 0   | -      | 0   | -      | 0   | -      |
|        | 24 金属製品製造業                | 6     | 15    | ▲ 60.0 | 29     | 66     | ▲ 56.1 | 2     | 100.0  | 1   | -      | 0   | -      | 0   | -      | 0   | -      | 0   | -      | 1   | ▲ 85.7 | 2   | ▲ 33.3 |
|        | 25 はん用機械器具製造業             | 3     | 6     | ▲ 50.0 | 32     | 58     | ▲ 44.8 | 0     | -      | 0   | -      | 0   | -      | 0   | -      | 0   | -      | 2   | 100.0  | 1   | -      | 0   | -      |
|        | 26 生産用機械器具製造業             | 7     | 7     | 0.0    | 52     | 61     | ▲ 14.8 | 4     | ▲ 33.3 | 0   | -      | 0   | -      | 2   | -      | 0   | -      | 1   | 0.0    | 0   | -      | 0   | -      |
|        | 27 業務用機械器具製造業             | 6     | 19    | ▲ 68.4 | 31     | 50     | ▲ 38.0 | 0     | -      | 0   | -      | 0   | -      | 0   | -      | 0   | -      | 3   | -      | 3   | -      | 0   | -      |
|        | 28 電子部品・デバイス・電子回路製造業      | 4     | 4     | 0.0    | 49     | 77     | ▲ 36.4 | 1     | -      | 0   | -      | 0   | -      | 1   | -      | 0   | -      | 0   | -      | 0   | -      | 2   | -      |
|        | 29 電気機械器具製造業              | 9     | 23    | ▲ 60.9 | 63     | 131    | ▲ 51.9 | 1     | ▲ 83.3 | 1   | -      | 3   | 200.0  | 1   | ▲ 88.9 | 2   | -      | 1   | 0.0    | 0   | -      | 0   | -      |
|        | 30 情報通信機械器具製造業            | 5     | 14    | ▲ 64.3 | 33     | 83     | ▲ 60.2 | 0     | -      | 0   | -      | 2   | 0.0    | 0   | -      | 0   | -      | 0   | -      | 0   | -      | 3   | -      |
|        | 31 輸送用機械器具製造業             | 7     | 12    | ▲ 41.7 | 39     | 49     | ▲ 20.4 | 1     | ▲ 75.0 | 3   | -      | 0   | -      | 1   | -      | 1   | -      | 0   | -      | 1   | ▲ 80.0 | 0   | -      |
|        | 20,32 その他の製造業             | 17    | 8     | 112.5  | 95     | 123    | ▲ 22.8 | 2     | 100.0  | 7   | -      | 0   | -      | 0   | -      | 6   | 200.0  | 0   | -      | 0   | -      | 2   | -      |
| F      | 電気・ガス・熱供給・水道業 (33~36)     | 3     | 4     | ▲ 25.0 | 23     | 23     | 0.0    | 2     | 100.0  | 0   | -      | 1   | 0.0    | 0   | -      | 0   | -      | 0   | -      | 0   | -      | 0   | -      |
| G      | 情報通信業 (37~41)             | 3     | 13    | ▲ 76.9 | 72     | 94     | ▲ 23.4 | 0     | -      | 1   | -      | 0   | -      | 0   | -      | 2   | -      | 0   | -      | 0   | -      | 0   | -      |
| H      | 運輸業、郵便業 (42~49)           | 102   | 70    | 45.7   | 495    | 445    | 11.2   | 23    | ▲ 36.1 | 2   | ▲ 71.4 | 25  | 525.0  | 4   | ▲ 20.0 | 13  | 1200.0 | 1   | ▲ 50.0 | 17  | 70.0   | 17  | 240.0  |
| I      | 卸売業、小売業 (50~61)           | 773   | 710   | 8.9    | 3,742  | 3,710  | 0.9    | 283   | ▲ 5.4  | 85  | 123.7  | 85  | ▲ 14.1 | 179 | 27.0   | 19  | ▲ 17.4 | 21  | ▲ 16.0 | 66  | 106.3  | 35  | ▲ 34.0 |
|        | 56~61 小売業                 | 675   | 618   | 9.2    | 3,224  | 3,235  | ▲ 0.3  | 233   | ▲ 9.0  | 82  | 148.5  | 71  | ▲ 17.4 | 172 | 26.5   | 16  | ▲ 30.4 | 20  | ▲ 16.7 | 53  | 140.9  | 28  | ▲ 26.3 |
| J, K   | 金融、保険業、不動産、物品賃貸業 (62~70)  | 47    | 83    | ▲ 43.4 | 280    | 301    | ▲ 7.0  | 26    | 18.2   | 4   | ▲ 20.0 | 1   | ▲ 96.9 | 13  | ▲ 31.6 | 0   | -      | 0   | -      | 3   | ▲ 25.0 | 0   | -      |
|        | 67 保険業                    | 2     | 3     | ▲ 33.3 | 11     | 13     | ▲ 15.4 | 2     | ▲ 33.3 | 0   | -      | 0   | -      | 0   | -      | 0   | -      | 0   | -      | 0   | -      | 0   | -      |
| L      | 学術研究、専門・技術サービス業 (71~74)   | 48    | 45    | 6.7    | 233    | 264    | ▲ 11.7 | 37    | 12.1   | 4   | 300.0  | 3   | 0.0    | 3   | ▲ 50.0 | 1   | -      | 0   | -      | 0   | -      | 0   | -      |
| M      | 宿泊業、飲食サービス業 (75~77)       | 328   | 390   | ▲ 15.9 | 1,947  | 2,148  | ▲ 9.4  | 106   | ▲ 37.6 | 36  | 38.5   | 32  | ▲ 33.3 | 98  | 5.4    | 10  | 100.0  | 15  | 114.3  | 11  | ▲ 69.4 | 20  | 300.0  |
|        | 76 飲食店                    | 169   | 164   | 3.0    | 846    | 1,047  | ▲ 19.2 | 65    | ▲ 12.2 | 19  | 280.0  | 9   | ▲ 67.9 | 54  | 31.7   | 3   | 50.0   | 2   | 100.0  | 10  | ▲ 23.1 | 7   | -      |
| N      | 生活関連サービス業、娯楽業 (78~80)     | 232   | 238   | ▲ 2.5  | 1,464  | 1,308  | 11.9   | 97    | 10.2   | 6   | ▲ 45.5 | 87  | ▲ 14.7 | 23  | 15.0   | 7   | 250.0  | 6   | ▲ 25.0 | 6   | 20.0   | 0   | -      |
| O      | 教育、学習支援業 (81~82)          | 61    | 55    | 10.9   | 368    | 407    | ▲ 9.6  | 27    | 22.7   | 14  | 27.3   | 1   | ▲ 75.0 | 10  | 25.0   | 1   | ▲ 66.7 | 1   | -      | 7   | 133.3  | 0   | -      |
| P      | 医療、福祉 (83~85)             | 513   | 545   | ▲ 5.9  | 3,148  | 3,262  | ▲ 3.5  | 230   | 21.1   | 46  | ▲ 33.3 | 53  | ▲ 27.4 | 82  | ▲ 1.2  | 22  | ▲ 45.0 | 17  | ▲ 22.7 | 28  | ▲ 42.9 | 35  | 84.2   |
|        | 83 医療業                    | 150   | 199   | ▲ 24.6 | 1,070  | 1,132  | ▲ 5.5  | 68    | ▲ 11.7 | 7   | ▲ 73.1 | 25  | 47.1   | 26  | 23.8   | 9   | ▲ 66.7 | 2   | ▲ 50.0 | 7   | ▲ 63.2 | 6   | ▲ 25.0 |
|        | 85 社会保険・社会福祉・介護事業         | 361   | 345   | 4.6    | 2,053  | 2,108  | ▲ 2.6  | 162   | 43.4   | 37  | ▲ 11.9 | 28  | ▲ 50.0 | 56  | ▲ 9.7  | 13  | 0.0    | 15  | ▲ 16.7 | 21  | ▲ 30.0 | 29  | 163.6  |
| Q      | 複合サービス事業 (86~87)          | 35    | 76    | ▲ 53.9 | 609    | 622    | ▲ 2.1  | 3     | ▲ 91.2 | 4   | 100.0  | 15  | ▲ 21.1 | 1   | ▲ 83.3 | 11  | ▲ 8.3  | 0   | -      | 0   | -      | 1   | ▲ 66.7 |
| R      | サービス業(他に分類されないもの) (88~96) | 277   | 234   | 18.4   | 1,652  | 1,662  | ▲ 0.6  | 180   | 30.4   | 9   | ▲ 60.9 | 24  | ▲ 27.3 | 25  | 257.1  | 4   | 100.0  | 12  | 50.0   | 17  | 112.5  | 6   | ▲ 60.0 |
|        | 91 職業紹介・労働者派遣業            | 77    | 52    | 48.1   | 394    | 426    | ▲ 7.5  | 61    | 60.5   | 0   | -      | 6   | ▲ 40.0 | 0   | -      | 0   | -      | 0   | -      | 10  | 900.0  | 0   | -      |
|        | 92 その他の事業サービス業            | 135   | 142   | ▲ 4.9  | 906    | 955    | ▲ 5.1  | 76    | ▲ 14.6 | 8   | ▲ 50.0 | 14  | 0.0    | 25  | 257.1  | 4   | 300.0  | 0   | -      | 2   | 0.0    | 6   | ▲ 53.8 |
| S, T   | 公務・その他 (97,98,99)         | 122   | 113   | 8.0    | 634    | 766    | ▲ 17.2 | 40    | 0.0    | 23  | 35.3   | 3   | ▲ 50.0 | 27  | 28.6   | 14  | 40.0   | 1   | ▲ 66.7 | 3   | ▲ 57.1 | 11  | 22.2   |
|        | 合計                        | 2,935 | 3,009 | ▲ 2.5  | 17,246 | 18,061 | ▲ 4.5  | 1,169 | ▲ 2.9  | 275 | 15.1   | 381 | ▲ 20.1 | 532 | 5.8    | 144 | 10.8   | 83  | ▲ 20.2 | 195 | ▲ 5.8  | 156 | 7.6    |
| 事業所規模  | 29人以下                     | 1,710 | 1,836 | ▲ 6.9  | 10,709 | 11,272 | ▲ 5.0  | 610   | ▲ 9.1  | 164 | 13.9   | 268 | ▲ 19.8 | 281 | ▲ 5.1  | 99  | 10.0   | 59  | ▲ 25.3 | 131 | ▲ 4.4  | 98  | 15.3   |
|        | 30~99人                    | 875   | 842   | 3.9    | 4,434  | 4,640  | ▲ 4.4  | 388   | 3.7    | 78  | 21.9   | 84  | ▲ 28.2 | 185 | 13.5   | 34  | 13.3   | 19  | 11.8   | 44  | 15.8   | 43  | 10.3   |
|        | 100~299人                  | 178   | 164   | 8.5    | 1,153  | 1,198  | ▲ 3.8  | 71    | 12.7   | 15  | 25.0   | 16  | 0.0    | 45  | 36.4   | 5   | ▲ 28.6 | 5   | ▲ 28.6 | 9   | 28.6   | 12  | ▲ 36.8 |
|        | 300~499人                  | 86    | 113   | ▲ 23.9 | 497    | 560    | ▲ 11.3 | 52    | ▲ 26.8 | 5   | ▲ 37.5 | 12  | 200.0  | 3   | 50.0   | 2   | -      | 0   | -      | 9   | ▲ 64.0 | 3   | 50.0   |
|        | 500~999人                  | 49    | 25    | 96.0   | 274    | 222    | 23.4   | 12    | 500.0  | 13  | 18.2   | 0   | -      | 18  | 100.0  | 4   | 33.3   | 0   | -      | 2   | -      | 0   | -      |
|        | 1,000人以上                  | 37    | 29    | 27.6   | 179    | 169    | 5.9    | 36    | 56.5   | 0   | -      | 1   | ▲ 83.3 | 0   | -      | 0   | -      | 0   | -      | 0   | -      | 0   | -      |

## 雇用保険受給者職業紹介状況 (パートタイムを含む)

令和5年9月分

山形労働局

| 項目<br>年月 | 新規求職申込件数 |       | 月間有効求職者数 |        | 紹介件数  |        | 就職件数   |        | 紹介率    |       | 就職率   |       |        |
|----------|----------|-------|----------|--------|-------|--------|--------|--------|--------|-------|-------|-------|--------|
|          | (受給者)    | 前年同月比 | (受給者)    | 前年同月比  | (受給者) | 前年同月比  | (受給者)  | 前年同月比  | (受給者)  | 前年同月差 | (受給者) | 前年同月差 |        |
| 平成30年度平均 | 1,089    | ▲ 3.3 | 5,654    | ▲ 2.1  | 1,233 | ▲ 6.6  | 510    | ▲ 1.6  | 21.8   | ▲ 1.1 | 46.8  | 0.8   |        |
| 平成31年度平均 | 1,133    | 4.0   | 5,910    | 4.5    | 1,350 | 9.4    | 525    | 2.9    | 22.8   | 1.0   | 46.4  | ▲ 0.4 |        |
| 令和2年度平均  | 1,066    | ▲ 5.9 | 6,878    | 16.4   | 1,275 | ▲ 5.6  | 456    | ▲ 13.2 | 18.5   | ▲ 4.3 | 42.8  | ▲ 3.6 |        |
| 令和3年度平均  | 974      | ▲ 8.6 | 5,691    | ▲ 17.2 | 1,049 | ▲ 17.7 | 437    | ▲ 4.1  | 18.4   | ▲ 0.1 | 44.9  | 2.1   |        |
| 令和4年度平均  | 935      | ▲ 4.0 | 5,336    | ▲ 6.2  | 934   | ▲ 11.0 | 427    | ▲ 2.4  | 17.5   | ▲ 0.9 | 45.6  | 0.7   |        |
| 令和4年度累計  | 6,123    | ▲ 7.4 | 34,355   | ▲ 7.8  | 5,876 | ▲ 12.1 | 2,697  | ▲ 1.5  | 17.1   | ▲ 0.8 | 44.0  | 2.6   |        |
| 令和5年度累計  | 6,637    | 8.4   | 35,609   | 3.7    | 5,735 | ▲ 2.4  | 2,578  | ▲ 4.4  | 16.1   | ▲ 1.0 | 38.8  | ▲ 5.2 |        |
| 前々年同月    | 926      | -     | 5,948    | -      | 1,122 | -      | 464    | -      | 18.9   | -     | 50.1  | -     |        |
| 令和4年     | 8月       | 846   | ▲ 2.8    | 5,741  | ▲ 5.7 | 917    | ▲ 4.5  | 431    | 13.1   | 16.0  | 0.2   | 50.9  | 7.1    |
|          | 9月       | 817   | ▲ 11.8   | 5,531  | ▲ 7.0 | 997    | ▲ 11.1 | 437    | ▲ 5.8  | 18.0  | ▲ 0.9 | 53.5  | 3.4    |
| 令和5年     | 10月      | 970   | ▲ 1.9    | 5,386  | ▲ 5.0 | 941    | ▲ 18.0 | 427    | ▲ 8.2  | 17.5  | ▲ 2.7 | 44.0  | ▲ 3.0  |
|          | 11月      | 757   | ▲ 10.1   | 5,027  | ▲ 5.1 | 872    | ▲ 15.3 | 434    | ▲ 3.1  | 17.3  | ▲ 2.1 | 57.3  | 4.1    |
|          | 12月      | 703   | 2.8      | 4,661  | ▲ 6.4 | 712    | ▲ 4.6  | 343    | ▲ 6.5  | 15.3  | 0.3   | 48.8  | ▲ 4.9  |
|          | 1月       | 937   | ▲ 2.6    | 4,771  | ▲ 7.0 | 753    | ▲ 16.6 | 330    | ▲ 3.5  | 15.8  | ▲ 1.8 | 35.2  | ▲ 0.4  |
|          | 2月       | 859   | 21.2     | 4,863  | ▲ 2.0 | 1,021  | 2.6    | 367    | 1.4    | 21.0  | 0.9   | 42.7  | ▲ 8.4  |
| 令和5年     | 3月       | 870   | ▲ 2.5    | 4,967  | ▲ 0.4 | 1,029  | ▲ 4.5  | 522    | ▲ 0.6  | 20.7  | ▲ 0.9 | 60.0  | 1.1    |
|          | 4月       | 1,745 | ▲ 0.3    | 5,496  | ▲ 0.7 | 825    | ▲ 21.7 | 437    | ▲ 0.7  | 15.0  | ▲ 4.0 | 25.0  | ▲ 0.1  |
|          | 5月       | 1,143 | 7.1      | 6,005  | 1.9   | 987    | 0.2    | 411    | ▲ 12.2 | 16.4  | ▲ 0.3 | 36.0  | ▲ 7.9  |
|          | 6月       | 959   | 18.0     | 6,040  | 2.7   | 1,060  | 11.1   | 460    | ▲ 5.9  | 17.5  | 1.3   | 48.0  | ▲ 12.1 |
|          | 7月       | 959   | 15.5     | 6,052  | 4.8   | 890    | ▲ 8.2  | 431    | ▲ 0.2  | 14.7  | ▲ 2.1 | 44.9  | ▲ 7.1  |
|          | 8月       | 932   | 10.2     | 6,033  | 5.1   | 978    | 6.7    | 397    | ▲ 7.9  | 16.2  | 0.2   | 42.6  | ▲ 8.3  |
|          | 9月       | 899   | 10.0     | 5,983  | 8.2   | 995    | ▲ 0.2  | 442    | 1.1    | 16.6  | ▲ 1.4 | 49.2  | ▲ 4.3  |
| 内<br>訳   | 山形       | 337   | 0.0      | 2,302  | 11.6  | 361    | ▲ 9.8  | 138    | 6.2    | 15.7  | ▲ 3.7 | 40.9  | 2.3    |
|          | 米沢       | 124   | 37.8     | 713    | 20.6  | 150    | 13.6   | 70     | 20.7   | 21.0  | ▲ 1.3 | 56.5  | ▲ 7.9  |
|          | 酒田       | 103   | 7.3      | 743    | 1.4   | 123    | 9.8    | 65     | 14.0   | 16.6  | 1.3   | 63.1  | 3.7    |
|          | 鶴岡       | 114   | 5.6      | 732    | 0.1   | 144    | 3.6    | 63     | ▲ 8.7  | 19.7  | 0.7   | 55.3  | ▲ 8.6  |
|          | 新庄       | 55    | 37.5     | 349    | 5.1   | 49     | 25.6   | 26     | ▲ 13.3 | 14.0  | 2.3   | 47.3  | ▲ 27.7 |
|          | 長井       | 32    | 10.3     | 227    | 2.3   | 29     | ▲ 31.0 | 30     | 42.9   | 12.8  | ▲ 6.1 | 93.8  | 21.4   |
|          | 村山       | 79    | ▲ 1.3    | 511    | ▲ 1.4 | 75     | ▲ 11.8 | 26     | ▲ 18.8 | 14.7  | ▲ 1.7 | 32.9  | ▲ 7.1  |
|          | 寒河江      | 55    | 48.6     | 406    | 19.1  | 64     | 33.3   | 24     | ▲ 40.0 | 15.8  | 1.7   | 43.6  | ▲ 64.5 |

注) 1. 「紹介率」は「紹介件数」÷「有効求職者」×100

## 安定所別雇用保険受給者職業紹介状況（パートタイムを含む）

[9月]

[9月・累計]

令和5年9月分

山形労働局

|      |     | 山形    | 米沢    | 酒田     | 鶴岡    | 新庄     | 長井     | 村山     | 寒河江    | 県計      |
|------|-----|-------|-------|--------|-------|--------|--------|--------|--------|---------|
| 新規求人 | 5年度 | 3,250 | 1,122 | 1,113  | 1,453 | 507    | 380    | 604    | 496    | 8,925   |
|      | 4年度 | 3,483 | 1,124 | 1,377  | 1,337 | 464    | 406    | 729    | 540    | 9,460   |
|      | 増減数 | ▲ 233 | ▲ 2   | ▲ 264  | 116   | 43     | ▲ 26   | ▲ 125  | ▲ 44   | ▲ 535   |
|      | 増減率 | ▲ 6.7 | ▲ 0.2 | ▲ 19.2 | 8.7   | 9.3    | ▲ 6.4  | ▲ 17.1 | ▲ 8.1  | ▲ 5.7   |
| 有効求人 | 5年度 | 9,438 | 3,068 | 2,864  | 3,235 | 1,407  | 1,018  | 1,614  | 1,351  | 23,995  |
|      | 4年度 | 9,955 | 3,212 | 3,818  | 3,586 | 1,252  | 1,365  | 1,802  | 1,511  | 26,501  |
|      | 増減数 | ▲ 517 | ▲ 144 | ▲ 954  | ▲ 351 | 155    | ▲ 347  | ▲ 188  | ▲ 160  | ▲ 2,506 |
|      | 増減率 | ▲ 5.2 | ▲ 4.5 | ▲ 25.0 | ▲ 9.8 | 12.4   | ▲ 25.4 | ▲ 10.4 | ▲ 10.6 | ▲ 9.5   |
| 新規求職 | 5年度 | 1,475 | 532   | 474    | 507   | 256    | 182    | 377    | 239    | 4,042   |
|      | 4年度 | 1,445 | 492   | 494    | 496   | 207    | 170    | 317    | 227    | 3,848   |
|      | 増減数 | 30    | 40    | ▲ 20   | 11    | 49     | 12     | 60     | 12     | 194     |
|      | 増減率 | 2.1   | 8.1   | ▲ 4.0  | 2.2   | 23.7   | 7.1    | 18.9   | 5.3    | 5.0     |
| 保    | 5年度 | 337   | 124   | 103    | 114   | 55     | 32     | 79     | 55     | 899     |
|      | 4年度 | 337   | 90    | 96     | 108   | 40     | 29     | 80     | 37     | 817     |
|      | 増減数 | 0     | 34    | 7      | 6     | 15     | 3      | ▲ 1    | 18     | 82      |
|      | 増減率 | 0.0   | 37.8  | 7.3    | 5.6   | 37.5   | 10.3   | ▲ 1.3  | 48.6   | 10.0    |
| 有効求職 | 5年度 | 6,395 | 2,157 | 2,030  | 1,911 | 930    | 824    | 1,436  | 995    | 16,678  |
|      | 4年度 | 5,896 | 2,076 | 1,960  | 1,918 | 922    | 755    | 1,388  | 1,020  | 15,935  |
|      | 増減数 | 499   | 81    | 70     | ▲ 7   | 8      | 69     | 48     | ▲ 25   | 743     |
|      | 増減率 | 8.5   | 3.9   | 3.6    | ▲ 0.4 | 0.9    | 9.1    | 3.5    | ▲ 2.5  | 4.7     |
| 保    | 5年度 | 2,302 | 713   | 743    | 732   | 349    | 227    | 511    | 406    | 5,983   |
|      | 4年度 | 2,063 | 591   | 733    | 731   | 332    | 222    | 518    | 341    | 5,531   |
|      | 増減数 | 239   | 122   | 10     | 1     | 17     | 5      | ▲ 7    | 65     | 452     |
|      | 増減率 | 11.6  | 20.6  | 1.4    | 0.1   | 5.1    | 2.3    | ▲ 1.4  | 19.1   | 8.2     |
| 紹介件数 | 5年度 | 1,474 | 534   | 507    | 515   | 227    | 165    | 335    | 257    | 4,014   |
|      | 4年度 | 1,502 | 555   | 459    | 528   | 183    | 177    | 309    | 209    | 3,922   |
|      | 増減数 | ▲ 28  | ▲ 21  | 48     | ▲ 13  | 44     | ▲ 12   | 26     | 48     | 92      |
|      | 増減率 | ▲ 1.9 | ▲ 3.8 | 10.5   | ▲ 2.5 | 24.0   | ▲ 6.8  | 8.4    | 23.0   | 2.3     |
| 保    | 5年度 | 361   | 150   | 123    | 144   | 49     | 29     | 75     | 64     | 995     |
|      | 4年度 | 400   | 132   | 112    | 139   | 39     | 42     | 85     | 48     | 997     |
|      | 増減数 | ▲ 39  | 18    | 11     | 5     | 10     | ▲ 13   | ▲ 10   | 16     | ▲ 2     |
|      | 増減率 | ▲ 9.8 | 13.6  | 9.8    | 3.6   | 25.6   | ▲ 31.0 | ▲ 11.8 | 33.3   | ▲ 0.2   |
| 就職件数 | 5年度 | 470   | 215   | 211    | 210   | 109    | 86     | 132    | 83     | 1,516   |
|      | 4年度 | 492   | 233   | 205    | 205   | 120    | 73     | 128    | 109    | 1,565   |
|      | 増減数 | ▲ 22  | ▲ 18  | 6      | 5     | ▲ 11   | 13     | 4      | ▲ 26   | ▲ 49    |
|      | 増減率 | ▲ 4.5 | ▲ 7.7 | 2.9    | 2.4   | ▲ 9.2  | 17.8   | 3.1    | ▲ 23.9 | ▲ 3.1   |
| 保    | 5年度 | 138   | 70    | 65     | 63    | 26     | 30     | 26     | 24     | 442     |
|      | 4年度 | 130   | 58    | 57     | 69    | 30     | 21     | 32     | 40     | 437     |
|      | 増減数 | 8     | 12    | 8      | ▲ 6   | ▲ 4    | 9      | ▲ 6    | ▲ 16   | 5       |
|      | 増減率 | 6.2   | 20.7  | 14.0   | ▲ 8.7 | ▲ 13.3 | 42.9   | ▲ 18.8 | ▲ 40.0 | 1.1     |

|      |     | 山形     | 米沢     | 酒田      | 鶴岡      | 新庄    | 長井      | 村山      | 寒河江     | 県計       |
|------|-----|--------|--------|---------|---------|-------|---------|---------|---------|----------|
| 新規求人 | 5年度 | 19,771 | 6,339  | 6,294   | 6,808   | 3,090 | 2,305   | 3,588   | 2,850   | 51,045   |
|      | 4年度 | 20,620 | 6,388  | 7,775   | 7,764   | 2,826 | 3,346   | 3,991   | 3,293   | 56,003   |
|      | 増減数 | ▲ 849  | ▲ 49   | ▲ 1,481 | ▲ 956   | 264   | ▲ 1,041 | ▲ 403   | ▲ 443   | ▲ 4,958  |
|      | 増減率 | ▲ 4.1  | ▲ 0.8  | ▲ 19.0  | ▲ 12.3  | 9.3   | ▲ 31.1  | ▲ 10.1  | ▲ 13.5  | ▲ 8.9    |
| 有効求人 | 5年度 | 55,796 | 17,967 | 17,404  | 18,785  | 8,341 | 6,616   | 10,220  | 7,922   | 143,051  |
|      | 4年度 | 56,571 | 18,123 | 21,266  | 21,373  | 7,760 | 9,015   | 11,567  | 9,236   | 154,911  |
|      | 増減数 | ▲ 775  | ▲ 156  | ▲ 3,862 | ▲ 2,588 | 581   | ▲ 2,399 | ▲ 1,347 | ▲ 1,314 | ▲ 11,860 |
|      | 増減率 | ▲ 1.4  | ▲ 0.9  | ▲ 18.2  | ▲ 12.1  | 7.5   | ▲ 26.6  | ▲ 11.6  | ▲ 14.2  | ▲ 7.7    |
| 新規求職 | 5年度 | 9,439  | 3,189  | 3,191   | 2,980   | 1,701 | 1,056   | 2,211   | 1,522   | 25,289   |
|      | 4年度 | 9,109  | 3,104  | 3,164   | 3,057   | 1,612 | 1,065   | 2,030   | 1,572   | 24,713   |
|      | 増減数 | 330    | 85     | 27      | ▲ 77    | 89    | ▲ 9     | 181     | ▲ 50    | 576      |
|      | 増減率 | 3.6    | 2.7    | 0.9     | ▲ 2.5   | 5.5   | ▲ 0.8   | 8.9     | ▲ 3.2   | 2.3      |
| 保    | 5年度 | 2,561  | 826    | 852     | 764     | 406   | 250     | 561     | 417     | 6,637    |
|      | 4年度 | 2,297  | 689    | 810     | 776     | 368   | 264     | 563     | 356     | 6,123    |
|      | 増減数 | 264    | 137    | 42      | ▲ 12    | 38    | ▲ 14    | ▲ 2     | 61      | 514      |
|      | 増減率 | 11.5   | 19.9   | 5.2     | ▲ 1.5   | 10.3  | ▲ 5.3   | ▲ 0.4   | 17.1    | 8.4      |
| 有効求職 | 5年度 | 39,222 | 13,003 | 12,711  | 11,618  | 6,144 | 4,916   | 8,939   | 6,347   | 102,900  |
|      | 4年度 | 37,404 | 12,979 | 12,344  | 11,772  | 6,489 | 4,736   | 8,834   | 7,368   | 101,926  |
|      | 増減数 | 1,818  | 24     | 367     | ▲ 154   | ▲ 345 | 180     | 105     | ▲ 1,021 | 974      |
|      | 増減率 | 4.9    | 0.2    | 3.0     | ▲ 1.3   | ▲ 5.3 | 3.8     | 1.2     | ▲ 13.9  | 1.0      |
| 保    | 5年度 | 13,683 | 4,142  | 4,595   | 4,267   | 2,160 | 1,392   | 3,048   | 2,322   | 35,609   |
|      | 4年度 | 12,645 | 3,762  | 4,712   | 4,288   | 2,166 | 1,447   | 3,204   | 2,131   | 34,355   |
|      | 増減数 | 1,038  | 380    | ▲ 117   | ▲ 21    | ▲ 6   | ▲ 55    | ▲ 156   | 191     | 1,254    |
|      | 増減率 | 8.2    | 10.1   | ▲ 2.5   | ▲ 0.5   | ▲ 0.3 | ▲ 3.8   | ▲ 4.9   | 9.0     | 3.7      |
| 紹介件数 | 5年度 | 8,655  | 3,099  | 3,015   | 2,772   | 1,394 | 973     | 1,748   | 1,336   | 22,992   |
|      | 4年度 | 9,090  | 3,263  | 2,974   | 3,024   | 1,298 | 988     | 1,815   | 1,414   | 23,866   |
|      | 増減数 | ▲ 435  | ▲ 164  | 41      | ▲ 252   | 96    | ▲ 15    | ▲ 67    | ▲ 78    | ▲ 874    |
|      | 増減率 | ▲ 4.8  | ▲ 5.0  | 1.4     | ▲ 8.3   | 7.4   | ▲ 1.5   | ▲ 3.7   | ▲ 5.5   | ▲ 3.7    |
| 保    | 5年度 | 2,155  | 769    | 842     | 693     | 303   | 225     | 415     | 333     | 5,735    |
|      | 4年度 | 2,162  | 760    | 755     | 818     | 275   | 244     | 522     | 340     | 5,876    |
|      | 増減数 | ▲ 7    | 9      | 87      | ▲ 125   | 28    | ▲ 19    | ▲ 107   | ▲ 7     | ▲ 141    |
|      | 増減率 | ▲ 0.3  | 1.2    | 11.5    | ▲ 15.3  | 10.2  | ▲ 7.8   | ▲ 20.5  | ▲ 2.1   | ▲ 2.4    |
| 就職件数 | 5年度 | 2,854  | 1,294  | 1,238   | 1,215   | 779   | 478     | 748     | 587     | 9,193    |
|      | 4年度 | 2,997  | 1,292  | 1,266   | 1,316   | 758   | 452     | 805     | 629     | 9,515    |
|      | 増減数 | ▲ 143  | 2      | ▲ 28    | ▲ 101   | 21    | 26      | ▲ 57    | ▲ 42    | ▲ 322    |
|      | 増減率 | ▲ 4.8  | 0.2    | ▲ 2.2   | ▲ 7.7   | 2.8   | 5.8     | ▲ 7.1   | ▲ 6.7   | ▲ 3.4    |
| 保    | 5年度 | 755    | 392    | 414     | 333     | 192   | 136     | 190     | 166     | 2,578    |
|      | 4年度 | 804    | 345    | 388     | 418     | 167   | 127     | 250     | 198     | 2,697    |
|      | 増減数 | ▲ 49   | 47     | 26      | ▲ 85    | 25    | 9       | ▲ 60    | ▲ 32    | ▲ 119    |
|      | 増減率 | ▲ 6.1  | 13.6   | 6.7     | ▲ 20.3  | 15.0  | 7.1     | ▲ 24.0  | ▲ 16.2  | ▲ 4.4    |

求人倍率

求人倍率増減P（対前年同月比）

|        |      |      |      |      |      |      |      |      |      |
|--------|------|------|------|------|------|------|------|------|------|
| 新規求人倍率 | 2.20 | 2.11 | 2.35 | 2.87 | 1.98 | 2.09 | 1.60 | 2.08 | 2.21 |
| 有効求人倍率 | 1.48 | 1.42 | 1.41 | 1.69 | 1.51 | 1.24 | 1.12 | 1.36 | 1.44 |

|        |        |        |        |        |        |        |        |        |
|--------|--------|--------|--------|--------|--------|--------|--------|--------|
| ▲ 0.21 | ▲ 0.17 | ▲ 0.44 | 0.17   | ▲ 0.26 | ▲ 0.30 | ▲ 0.70 | ▲ 0.30 | ▲ 0.25 |
| ▲ 0.21 | ▲ 0.13 | ▲ 0.54 | ▲ 0.18 | 0.15   | ▲ 0.57 | ▲ 0.18 | ▲ 0.12 | ▲ 0.22 |



若年者・中高年齢者の職業紹介状況 常用（パートを含む）

令和5年9月分

山形労働局

| 項 目      | 新規求職申込件数 |        |        |       | 月間有効求職者数 |       |        |       | 紹介件数   |        |        |        | 就職件数   |        |        |        | 就職率    |       |        |       |        |
|----------|----------|--------|--------|-------|----------|-------|--------|-------|--------|--------|--------|--------|--------|--------|--------|--------|--------|-------|--------|-------|--------|
|          | 35歳未満    |        | 45歳以上  |       | 35歳未満    |       | 45歳以上  |       | 35歳未満  |        | 45歳以上  |        | 35歳未満  |        | 45歳以上  |        | 35歳未満  |       | 45歳以上  |       |        |
|          | 前年同月比    | 前年同月比  | 前年同月比  | 前年同月比 | 前年同月比    | 前年同月比 | 前年同月比  | 前年同月比 | 前年同月比  | 前年同月比  | 前年同月比  | 前年同月比  | 前年同月比  | 前年同月比  | 前年同月比  | 前年同月比  | 前年同月比  | 前年同月比 | 前年同月比  | 前年同月比 |        |
| 年 月      |          |        |        |       |          |       |        |       |        |        |        |        |        |        |        |        |        |       |        |       |        |
| 平成30年度平均 | 1,615    | ▲ 5.7  | 2,028  | 3.3   | 5,554    | ▲ 3.0 | 7,866  | 2.9   | 1,925  | ▲ 9.5  | 2,300  | 1.5    | 663    | ▲ 8.6  | 782    | 4.2    | 41.1   | ▲ 1.3 | 38.6   | 0.4   |        |
| 平成31年度平均 | 1,473    | ▲ 8.8  | 2,159  | 6.5   | 5,329    | ▲ 4.0 | 8,591  | 9.2   | 1,766  | ▲ 8.3  | 2,450  | 6.5    | 591    | ▲ 10.9 | 811    | 3.7    | 40.1   | ▲ 1.0 | 37.6   | ▲ 1.0 |        |
| 令和2年度平均  | 1,278    | ▲ 13.3 | 2,109  | ▲ 2.4 | 4,974    | ▲ 6.7 | 9,418  | 9.6   | 1,503  | ▲ 14.9 | 2,126  | ▲ 13.2 | 470    | ▲ 20.4 | 653    | ▲ 19.5 | 36.8   | ▲ 3.3 | 31.0   | ▲ 6.6 |        |
| 令和3年度平均  | 1,221    | ▲ 4.4  | 2,044  | ▲ 3.1 | 4,734    | ▲ 4.8 | 9,064  | ▲ 3.8 | 1,301  | ▲ 13.4 | 1,939  | ▲ 8.8  | 466    | ▲ 1.0  | 657    | 0.6    | 38.1   | 1.3   | 32.1   | 1.1   |        |
| 令和4年度平均  | 1,179    | ▲ 3.4  | 2,087  | 2.1   | 4,574    | ▲ 3.4 | 8,651  | ▲ 4.6 | 1,132  | ▲ 13.0 | 1,872  | ▲ 3.5  | 447    | ▲ 4.0  | 728    | 10.9   | 37.9   | ▲ 0.2 | 34.9   | 2.8   |        |
| 令和4年度累計  | 7,336    | ▲ 0.7  | 12,379 | ▲ 2.5 | 28,417   | ▲ 1.9 | 53,859 | ▲ 5.7 | 7,039  | ▲ 10.3 | 10,631 | ▲ 8.8  | 2,765  | ▲ 1.9  | 4,064  | 3.0    | 37.7   | ▲ 0.4 | 32.8   | 1.7   |        |
| 令和5年度累計  | 6,949    | ▲ 5.3  | 13,214 | 6.7   | 27,449   | ▲ 3.4 | 55,408 | 2.9   | 6,315  | ▲ 10.3 | 10,623 | ▲ 0.1  | 2,429  | ▲ 12.2 | 4,213  | 3.7    | 35.0   | ▲ 2.7 | 31.9   | ▲ 0.9 |        |
| 前々年同月    | 1,275    | -      | 1,957  | -     | 4,747    | -     | 8,776  | -     | 1,304  | -      | 2,014  | -      | 483    | -      | 601    | -      | 37.9   | -     | 30.7   | -     |        |
| 令和4年     | 8月       | 1,148  | ▲ 0.9  | 1,715 | ▲ 2.6    | 4,580 | ▲ 2.5  | 8,271 | ▲ 5.2  | 1,127  | ▲ 5.6  | 1,673  | 4.6    | 396    | ▲ 4.1  | 575    | 8.7    | 34.5  | ▲ 1.2  | 33.5  | 3.5    |
|          | 9月       | 1,209  | ▲ 5.2  | 1,834 | ▲ 6.3    | 4,631 | ▲ 2.4  | 8,219 | ▲ 6.3  | 1,116  | ▲ 14.4 | 1,845  | ▲ 8.4  | 464    | ▲ 3.9  | 682    | 13.5   | 38.4  | 0.5    | 37.2  | 6.5    |
|          | 10月      | 1,149  | ▲ 12.9 | 1,859 | ▲ 8.8    | 4,612 | ▲ 4.1  | 8,195 | ▲ 8.7  | 1,051  | ▲ 24.0 | 1,631  | ▲ 16.7 | 417    | ▲ 7.9  | 644    | ▲ 0.2  | 36.3  | 2.0    | 34.6  | 3.0    |
|          | 11月      | 983    | ▲ 12.3 | 1,693 | ▲ 10.0   | 4,382 | ▲ 8.3  | 7,889 | ▲ 11.2 | 896    | ▲ 24.0 | 1,439  | ▲ 20.9 | 376    | ▲ 16.6 | 618    | ▲ 5.4  | 38.3  | ▲ 1.9  | 36.5  | 1.8    |
|          | 12月      | 836    | ▲ 15.8 | 1,560 | ▲ 1.2    | 4,042 | ▲ 9.6  | 7,405 | ▲ 10.8 | 794    | ▲ 20.1 | 1,113  | ▲ 15.4 | 354    | ▲ 7.6  | 501    | ▲ 6.9  | 42.3  | 3.7    | 32.1  | ▲ 2.0  |
|          | 令和5年     | 1月     | 1,230  | ▲ 1.2 | 2,139    | 6.0   | 4,200  | ▲ 6.0 | 7,693  | ▲ 6.3  | 1,066  | ▲ 15.9 | 1,547  | ▲ 4.2  | 325    | ▲ 7.4  | 440    | 2.8   | 26.4   | ▲ 1.8 | 20.6   |
|          | 2月       | 1,313  | 9.5    | 2,877 | 52.1     | 4,454 | ▲ 1.7  | 8,964 | 8.1    | 1,311  | ▲ 5.5  | 3,177  | 38.6   | 475    | 7.5    | 688    | 22.9   | 36.2  | ▲ 0.7  | 23.9  | ▲ 5.7  |
|          | 3月       | 1,304  | ▲ 5.8  | 2,539 | 4.7      | 4,785 | ▲ 0.1  | 9,808 | 9.4    | 1,428  | ▲ 8.0  | 2,929  | 12.2   | 655    | ▲ 4.9  | 1,783  | 60.6   | 50.2  | 0.5    | 70.2  | 24.4   |
|          | 4月       | 1,319  | ▲ 11.7 | 3,295 | 1.6      | 4,700 | ▲ 2.6  | 9,935 | 0.9    | 1,045  | ▲ 20.8 | 1,910  | ▲ 8.5  | 464    | ▲ 8.7  | 864    | 4.9    | 35.2  | 1.2    | 26.2  | 0.8    |
|          | 5月       | 1,188  | ▲ 5.6  | 2,196 | 8.2      | 4,717 | ▲ 4.6  | 9,786 | 0.6    | 1,078  | ▲ 9.1  | 1,814  | 2.9    | 401    | ▲ 8.0  | 697    | ▲ 2.0  | 33.8  | ▲ 0.9  | 31.7  | ▲ 3.3  |
|          | 6月       | 1,111  | ▲ 1.9  | 1,985 | 9.7      | 4,601 | ▲ 4.6  | 9,556 | 2.8    | 1,130  | ▲ 2.1  | 1,836  | 7.2    | 427    | ▲ 16.9 | 753    | 5.9    | 38.4  | ▲ 7.0  | 37.9  | ▲ 1.4  |
|          | 7月       | 1,007  | ▲ 8.0  | 1,899 | 8.6      | 4,391 | ▲ 4.9  | 8,746 | 3.0    | 927    | ▲ 18.4 | 1,652  | 6.5    | 408    | ▲ 8.7  | 623    | 11.1   | 40.5  | ▲ 0.3  | 32.8  | 0.7    |
|          | 8月       | 1,143  | ▲ 0.4  | 1,845 | 7.6      | 4,448 | ▲ 2.9  | 8,629 | 4.3    | 992    | ▲ 12.0 | 1,620  | ▲ 3.2  | 314    | ▲ 20.7 | 607    | 5.6    | 27.5  | ▲ 7.0  | 32.9  | ▲ 0.6  |
|          | 9月       | 1,181  | ▲ 2.3  | 1,994 | 8.7      | 4,592 | ▲ 0.8  | 8,756 | 6.5    | 1,143  | 2.4    | 1,791  | ▲ 2.9  | 415    | ▲ 10.6 | 669    | ▲ 1.9  | 35.1  | ▲ 3.3  | 33.6  | ▲ 3.6  |
| 内 訳      | 山 形      | 455    | ▲ 2.8  | 678   | 2.7      | 1,890 | 3.3    | 3,165 | 10.1   | 466    | 7.1    | 614    | ▲ 13.4 | 134    | ▲ 11.3 | 215    | ▲ 2.7  | 29.5  | ▲ 2.8  | 31.7  | ▲ 1.8  |
|          | 米 沢      | 152    | ▲ 1.9  | 281   | 12.4     | 544   | ▲ 4.4  | 1,219 | 6.6    | 125    | ▲ 9.4  | 261    | ▲ 13.3 | 64     | ▲ 12.3 | 98     | ▲ 9.3  | 42.1  | ▲ 5.0  | 34.9  | ▲ 8.3  |
|          | 酒 田      | 133    | ▲ 18.9 | 241   | 1.7      | 569   | ▲ 0.9  | 1,048 | 1.2    | 136    | ▲ 6.2  | 238    | 16.7   | 49     | ▲ 14.0 | 89     | ▲ 6.3  | 36.8  | 2.0    | 36.9  | ▲ 3.2  |
|          | 鶴 岡      | 134    | ▲ 4.3  | 273   | 10.5     | 485   | ▲ 9.5  | 1,064 | 4.4    | 143    | 16.3   | 250    | ▲ 4.2  | 58     | 13.7   | 96     | 11.6   | 43.3  | 6.9    | 35.2  | 0.4    |
|          | 新 庄      | 79     | 38.6   | 129   | 17.3     | 244   | 5.6    | 522   | 0.4    | 59     | 20.4   | 99     | 20.7   | 24     | ▲ 11.1 | 39     | ▲ 18.8 | 30.4  | ▲ 17.0 | 30.2  | ▲ 13.4 |
|          | 長 井      | 47     | ▲ 14.5 | 97    | 9.0      | 200   | 3.1    | 470   | 8.0    | 46     | ▲ 9.8  | 76     | 0.0    | 23     | ▲ 30.3 | 39     | 56.0   | 48.9  | ▲ 11.1 | 40.2  | 12.1   |
|          | 村 山      | 103    | 3.0    | 182   | 35.8     | 399   | 2.3    | 718   | 7.3    | 94     | ▲ 8.7  | 135    | 17.4   | 36     | 0.0    | 54     | 10.2   | 35.0  | ▲ 1.0  | 29.7  | ▲ 6.9  |
|          | 寒河江      | 78     | 11.4   | 113   | 5.6      | 261   | ▲ 15.0 | 550   | 5.4    | 74     | 2.8    | 118    | 21.6   | 27     | ▲ 25.0 | 39     | ▲ 22.0 | 34.6  | ▲ 16.8 | 34.5  | ▲ 12.2 |

# 正社員に係る職業紹介状況

令和5年9月分 山形労働局

| 項目       | 新規求職申込件数 |       | 月間有効求職者数 |        | 新規求人数  |        |        |        |        |        | 月間有効求人数 |        | 有効求人倍率 |        | 就職件数   |        | 就職率%   |        | 充足率%  |       |       |
|----------|----------|-------|----------|--------|--------|--------|--------|--------|--------|--------|---------|--------|--------|--------|--------|--------|--------|--------|-------|-------|-------|
|          | パートを除く常用 |       | パートを除く常用 |        | 正社員    | 非正社員   | 正社員    | 非正社員   | 正社員    |        | 正社員     |        | 正社員    |        | 正社員    |        | 正社員    |        |       |       |       |
|          | 年        | 月     | 前年同月比    | 前年同月比  | 前年同月比  | 前年同月比  | 前年同月比  | 前年同月比  | 構成比    | 前年同月差  | 前年同月比   | 前年同月差  | 前年同月比  | 前年同月差  | 前年同月比  | 前年同月差  | 前年同月比  | 前年同月差  |       |       |       |
| 平成30年度平均 | 3,260    | ▲ 4.3 | 11,525   | ▲ 2.7  | 4,604  | 5,615  | 7.7    | ▲ 3.2  | 45.1   | 2.7    | 12,854  | 8.7    | 1.12   | 0.12   | 925    | ▲ 2.2  | 28.4   | 0.6    | 19.7  | ▲ 2.0 |       |
| 平成31年度平均 | 3,179    | ▲ 2.5 | 11,555   | 0.3    | 4,348  | 5,063  | ▲ 5.6  | ▲ 9.8  | 46.2   | 1.1    | 12,280  | ▲ 4.5  | 1.06   | ▲ 0.06 | 860    | ▲ 7.1  | 27.0   | ▲ 1.4  | 19.2  | ▲ 0.5 |       |
| 令和2年度平均  | 2,889    | ▲ 9.1 | 11,834   | 2.4    | 3,634  | 3,772  | ▲ 16.4 | ▲ 25.5 | 49.1   | 2.9    | 10,126  | ▲ 17.5 | 0.86   | ▲ 0.20 | 675    | ▲ 21.5 | 23.4   | ▲ 3.6  | 18.2  | ▲ 1.0 |       |
| 令和3年度平均  | 2,748    | ▲ 4.9 | 10,934   | ▲ 7.6  | 4,234  | 4,280  | 16.5   | 13.5   | 49.7   | 0.6    | 11,940  | 17.9   | 1.09   | 0.23   | 693    | 2.6    | 25.2   | 1.8    | 16.3  | ▲ 1.9 |       |
| 令和4年度平均  | 2,706    | ▲ 1.5 | 10,384   | ▲ 5.0  | 4,631  | 4,693  | 9.4    | 9.6    | 49.7   | 0.0    | 13,325  | 11.6   | 1.28   | 0.19   | 698    | 0.8    | 25.8   | 0.6    | 14.8  | ▲ 1.5 |       |
| 令和4年度累計  | 16,178   | ▲ 2.2 | 63,767   | ▲ 5.2  | 28,466 | 27,537 | 15.5   | 12.0   | 50.8   | 0.7    | 80,290  | 16.6   | 1.26   | 0.24   | 4,192  | 0.7    | 25.9   | 0.7    | 14.6  | ▲ 2.0 |       |
| 令和5年度累計  | 16,281   | 0.6   | 63,887   | 0.2    | 25,940 | 25,105 | ▲ 8.9  | ▲ 8.8  | 50.8   | 0.0    | 74,468  | ▲ 7.3  | 1.17   | ▲ 0.09 | 4,130  | ▲ 1.5  | 25.4   | ▲ 0.5  | 15.5  | 0.9   |       |
| 前々年同月    | 2,775    | -     | 10,787   | -      | 4,495  | 4,468  | -      | -      | 50.2   | -      | 12,052  | -      | 1.12   | -      | 710    | -      | 25.6   | -      | 15.6  | -     |       |
| 令和4年     | 8月       | 2,545 | 0.6      | 10,184 | ▲ 4.3  | 4,586  | 4,746  | 19.3   | 14.1   | 49.1   | 1.1     | 13,797 | 18.6   | 1.35   | 0.26   | 618    | ▲ 1.1  | 24.3   | ▲ 0.4 | 13.1  | ▲ 2.8 |
|          | 9月       | 2,570 | ▲ 7.4    | 10,197 | ▲ 5.5  | 5,041  | 4,419  | 12.1   | ▲ 1.1  | 53.3   | 3.1     | 13,796 | 14.5   | 1.35   | 0.23   | 737    | 3.8    | 28.7   | 3.1   | 14.7  | ▲ 0.9 |
| 令和5年     | 10月      | 2,507 | ▲ 12.9   | 10,139 | ▲ 7.8  | 4,864  | 4,971  | 8.4    | 12.6   | 49.5   | ▲ 0.9   | 13,965 | 14.4   | 1.38   | 0.27   | 705    | ▲ 3.4  | 28.1   | 2.7   | 14.3  | ▲ 2.1 |
|          | 11月      | 2,233 | ▲ 12.5   | 9,666  | ▲ 10.9 | 4,111  | 4,690  | 3.5    | 10.2   | 46.7   | ▲ 1.6   | 13,385 | 9.3    | 1.38   | 0.25   | 674    | ▲ 1.9  | 30.2   | 3.3   | 16.1  | ▲ 1.0 |
|          | 12月      | 2,063 | ▲ 6.1    | 9,013  | ▲ 11.5 | 4,595  | 3,895  | 7.4    | 1.8    | 54.1   | 1.3     | 12,990 | 7.5    | 1.44   | 0.25   | 591    | ▲ 4.8  | 28.6   | 0.3   | 12.4  | ▲ 3.8 |
|          | 1月       | 2,864 | ▲ 2.1    | 9,556  | ▲ 7.3  | 4,925  | 4,829  | 1.1    | 4.0    | 50.5   | ▲ 0.7   | 13,169 | 4.0    | 1.38   | 0.15   | 555    | ▲ 6.3  | 19.4   | ▲ 0.8 | 10.8  | ▲ 1.1 |
|          | 2月       | 3,544 | 30.8     | 10,852 | 3.6    | 4,166  | 5,429  | 5.4    | 18.1   | 43.4   | ▲ 2.8   | 13,088 | 5.1    | 1.21   | 0.02   | 708    | 11.8   | 20.0   | ▲ 3.4 | 17.0  | 0.5   |
| 内訳       | 3月       | 3,081 | ▲ 3.1    | 11,614 | 4.0    | 4,442  | 4,962  | ▲ 3.5  | ▲ 1.4  | 47.2   | ▲ 0.6   | 13,017 | 2.0    | 1.12   | ▲ 0.02 | 952    | 7.3    | 30.9   | 3.0   | 21.0  | 2.4   |
|          | 4月       | 3,189 | ▲ 7.2    | 11,029 | ▲ 1.5  | 4,608  | 4,635  | ▲ 2.8  | ▲ 1.5  | 49.9   | ▲ 0.3   | 12,641 | ▲ 0.3  | 1.15   | 0.02   | 774    | 4.6    | 24.3   | 2.8   | 16.2  | 0.5   |
|          | 5月       | 2,726 | ▲ 0.5    | 10,825 | ▲ 3.4  | 3,998  | 4,067  | ▲ 6.8  | ▲ 13.2 | 49.6   | 1.8     | 12,399 | ▲ 4.1  | 1.15   | 0.00   | 702    | 4.2    | 25.8   | 1.2   | 17.1  | 1.5   |
|          | 6月       | 2,559 | 4.3      | 10,591 | ▲ 1.5  | 4,241  | 4,087  | ▲ 16.3 | ▲ 7.1  | 50.9   | ▲ 2.6   | 12,316 | ▲ 9.1  | 1.16   | ▲ 0.10 | 697    | ▲ 5.3  | 27.2   | ▲ 2.8 | 15.9  | 1.5   |
|          | 7月       | 2,519 | 3.7      | 10,313 | 0.7    | 4,492  | 4,009  | ▲ 5.3  | ▲ 12.5 | 52.8   | 1.9     | 12,281 | ▲ 9.3  | 1.19   | ▲ 0.13 | 669    | ▲ 2.6  | 26.6   | ▲ 1.7 | 14.2  | 0.2   |
|          | 8月       | 2,589 | 1.7      | 10,419 | 2.3    | 3,971  | 4,012  | ▲ 13.4 | ▲ 15.5 | 49.7   | 0.6     | 12,208 | ▲ 11.5 | 1.17   | ▲ 0.18 | 596    | ▲ 3.6  | 23.0   | ▲ 1.3 | 14.6  | 1.5   |
|          | 9月       | 2,699 | 5.0      | 10,710 | 5.0    | 4,630  | 4,295  | ▲ 8.2  | ▲ 2.8  | 51.9   | ▲ 1.4   | 12,623 | ▲ 8.5  | 1.18   | ▲ 0.17 | 692    | ▲ 6.1  | 25.6   | ▲ 3.1 | 14.7  | 0.0   |
|          | 山形       | 1,007 | 3.3      | 4,227  | 8.4    | 1,646  | 1,604  | ▲ 3.2  | ▲ 10.0 | 50.6   | 1.8     | 4,672  | 1.7    | 1.11   | ▲ 0.07 | 186    | ▲ 17.7 | 18.5   | ▲ 4.7 | 12.6  | ▲ 1.0 |
|          | 米沢       | 369   | 9.5      | 1,381  | 5.8    | 633    | 489    | ▲ 8.0  | 12.2   | 56.4   | ▲ 4.8   | 1,778  | ▲ 9.2  | 1.29   | ▲ 0.21 | 120    | ▲ 4.8  | 32.5   | ▲ 4.9 | 15.6  | ▲ 2.4 |
| 酒田       | 331      | 5.1   | 1,294    | 4.4    | 537    | 576    | ▲ 24.6 | ▲ 13.4 | 48.2   | ▲ 3.5  | 1,432   | ▲ 28.1 | 1.11   | ▲ 0.50 | 100    | 7.5    | 30.2   | 0.7    | 19.0  | 5.0   |       |
| 鶴岡       | 293      | ▲ 7.9 | 1,147    | ▲ 2.7  | 726    | 727    | 6.1    | 11.3   | 50.0   | ▲ 1.2  | 1,695   | ▲ 6.6  | 1.48   | ▲ 0.06 | 101    | 17.4   | 34.5   | 7.5    | 13.6  | 2.1   |       |
| 新庄       | 168      | 21.7  | 600      | 7.0    | 306    | 201    | 10.5   | 7.5    | 60.4   | 0.7    | 808     | 11.8   | 1.35   | 0.06   | 39     | ▲ 23.5 | 23.2   | ▲ 13.8 | 11.4  | ▲ 4.8 |       |
| 長井       | 132      | 15.8  | 522      | 10.6   | 261    | 119    | ▲ 3.3  | ▲ 12.5 | 68.7   | 2.2    | 693     | ▲ 28.5 | 1.33   | ▲ 0.72 | 42     | ▲ 10.6 | 31.8   | ▲ 9.4  | 16.9  | ▲ 0.9 |       |
| 村山       | 244      | 14.6  | 927      | 4.9    | 277    | 327    | ▲ 27.9 | ▲ 5.2  | 45.9   | ▲ 6.8  | 824     | ▲ 10.5 | 0.89   | ▲ 0.15 | 63     | 12.5   | 25.8   | ▲ 0.5  | 20.9  | 7.4   |       |
| 寒河江      | 155      | ▲ 3.1 | 612      | ▲ 6.7  | 244    | 252    | ▲ 24.9 | 17.2   | 49.2   | ▲ 11.0 | 721     | ▲ 12.3 | 1.18   | ▲ 0.07 | 41     | ▲ 21.2 | 26.5   | ▲ 6.0  | 15.2  | ▲ 4.2 |       |

- ① 正社員の有効求人倍率は、正社員の月間有効求人数をパートタイムを除く常用の月間有効求職者数で除して算出しているが、パートタイムを除く常用の月間有効求職者数には、派遣労働者や契約社員を希望する者も含まれるため、厳密な意味での正社員有効求人倍率より低い値となる。  
 ② 平成29年4月分より、充足率＝充足数／新規求人数×100。それ以前の平成29年3月分までは、充足率＝就職件数／新規求人数×100。

# 地域別一般職業紹介状況（パートタイムを含む）

令和5年9月分

[9月]

[9月・累計]

山形労働局

|      |     | 村山     | 置賜     | 庄内      | 最上     | 県計      | 村山      | 置賜      | 庄内      | 最上    | 県計       |
|------|-----|--------|--------|---------|--------|---------|---------|---------|---------|-------|----------|
| 新規求人 | 5年度 | 4,350  | 1,502  | 2,566   | 507    | 8,925   | 26,209  | 8,644   | 13,102  | 3,090 | 51,045   |
|      | 4年度 | 4,752  | 1,530  | 2,714   | 464    | 9,460   | 27,904  | 9,734   | 15,539  | 2,826 | 56,003   |
|      | 増減数 | ▲ 402  | ▲ 28   | ▲ 148   | 43     | ▲ 535   | ▲ 1,695 | ▲ 1,090 | ▲ 2,437 | 264   | ▲ 4,958  |
|      | 増減率 | ▲ 8.5  | ▲ 1.8  | ▲ 5.5   | 9.3    | ▲ 5.7   | ▲ 6.1   | ▲ 11.2  | ▲ 15.7  | 9.3   | ▲ 8.9    |
| 有効求人 | 5年度 | 12,403 | 4,086  | 6,099   | 1,407  | 23,995  | 73,938  | 24,583  | 36,189  | 8,341 | 143,051  |
|      | 4年度 | 13,268 | 4,577  | 7,404   | 1,252  | 26,501  | 77,374  | 27,138  | 42,639  | 7,760 | 154,911  |
|      | 増減数 | ▲ 865  | ▲ 491  | ▲ 1,305 | 155    | ▲ 2,506 | ▲ 3,436 | ▲ 2,555 | ▲ 6,450 | 581   | ▲ 11,860 |
|      | 増減率 | ▲ 6.5  | ▲ 10.7 | ▲ 17.6  | 12.4   | ▲ 9.5   | ▲ 4.4   | ▲ 9.4   | ▲ 15.1  | 7.5   | ▲ 7.7    |
| 新規求職 | 5年度 | 2,091  | 714    | 981     | 256    | 4,042   | 13,172  | 4,245   | 6,171   | 1,701 | 25,289   |
|      | 4年度 | 1,989  | 662    | 990     | 207    | 3,848   | 12,711  | 4,169   | 6,221   | 1,612 | 24,713   |
|      | 増減数 | 102    | 52     | ▲ 9     | 49     | 194     | 461     | 76      | ▲ 50    | 89    | 576      |
|      | 増減率 | 5.1    | 7.9    | ▲ 0.9   | 23.7   | 5.0     | 3.6     | 1.8     | ▲ 0.8   | 5.5   | 2.3      |
| 保    | 5年度 | 471    | 156    | 217     | 55     | 899     | 3,539   | 1,076   | 1,616   | 406   | 6,637    |
|      | 4年度 | 454    | 119    | 204     | 40     | 817     | 3,216   | 953     | 1,586   | 368   | 6,123    |
|      | 増減数 | 17     | 37     | 13      | 15     | 82      | 323     | 123     | 30      | 38    | 514      |
|      | 増減率 | 3.7    | 31.1   | 6.4     | 37.5   | 10.0    | 10.0    | 12.9    | 1.9     | 10.3  | 8.4      |
| 有効求職 | 5年度 | 8,826  | 2,981  | 3,941   | 930    | 16,678  | 54,508  | 17,919  | 24,329  | 6,144 | 102,900  |
|      | 4年度 | 8,304  | 2,831  | 3,878   | 922    | 15,935  | 53,606  | 17,715  | 24,116  | 6,489 | 101,926  |
|      | 増減数 | 522    | 150    | 63      | 8      | 743     | 902     | 204     | 213     | ▲ 345 | 974      |
|      | 増減率 | 6.3    | 5.3    | 1.6     | 0.9    | 4.7     | 1.7     | 1.2     | 0.9     | ▲ 5.3 | 1.0      |
| 保    | 5年度 | 3,219  | 940    | 1,475   | 349    | 5,983   | 19,053  | 5,534   | 8,862   | 2,160 | 35,609   |
|      | 4年度 | 2,922  | 813    | 1,464   | 332    | 5,531   | 17,980  | 5,209   | 9,000   | 2,166 | 34,355   |
|      | 増減数 | 297    | 127    | 11      | 17     | 452     | 1,073   | 325     | ▲ 138   | ▲ 6   | 1,254    |
|      | 増減率 | 10.2   | 15.6   | 0.8     | 5.1    | 8.2     | 6.0     | 6.2     | ▲ 1.5   | ▲ 0.3 | 3.7      |
| 紹介件数 | 5年度 | 2,066  | 699    | 1,022   | 227    | 4,014   | 11,739  | 4,072   | 5,787   | 1,394 | 22,992   |
|      | 4年度 | 2,020  | 732    | 987     | 183    | 3,922   | 12,319  | 4,251   | 5,998   | 1,298 | 23,866   |
|      | 増減数 | 46     | ▲ 33   | 35      | 44     | 92      | ▲ 580   | ▲ 179   | ▲ 211   | 96    | ▲ 874    |
|      | 増減率 | 2.3    | ▲ 4.5  | 3.5     | 24.0   | 2.3     | ▲ 4.7   | ▲ 4.2   | ▲ 3.5   | 7.4   | ▲ 3.7    |
| 保    | 5年度 | 500    | 179    | 267     | 49     | 995     | 2,903   | 994     | 1,535   | 303   | 5,735    |
|      | 4年度 | 533    | 174    | 251     | 39     | 997     | 3,024   | 1,004   | 1,573   | 275   | 5,876    |
|      | 増減数 | ▲ 33   | 5      | 16      | 10     | ▲ 2     | ▲ 121   | ▲ 10    | ▲ 38    | 28    | ▲ 141    |
|      | 増減率 | ▲ 6.2  | 2.9    | 6.4     | 25.6   | ▲ 0.2   | ▲ 4.0   | ▲ 1.0   | ▲ 2.4   | 10.2  | ▲ 2.4    |
| 就職件数 | 5年度 | 685    | 301    | 421     | 109    | 1,516   | 4,189   | 1,772   | 2,453   | 779   | 9,193    |
|      | 4年度 | 729    | 306    | 410     | 120    | 1,565   | 4,431   | 1,744   | 2,582   | 758   | 9,515    |
|      | 増減数 | ▲ 44   | ▲ 5    | 11      | ▲ 11   | ▲ 49    | ▲ 242   | 28      | ▲ 129   | 21    | ▲ 322    |
|      | 増減率 | ▲ 6.0  | ▲ 1.6  | 2.7     | ▲ 9.2  | ▲ 3.1   | ▲ 5.5   | 1.6     | ▲ 5.0   | 2.8   | ▲ 3.4    |
| 保    | 5年度 | 188    | 100    | 128     | 26     | 442     | 1,111   | 528     | 747     | 192   | 2,578    |
|      | 4年度 | 202    | 79     | 126     | 30     | 437     | 1,252   | 472     | 806     | 167   | 2,697    |
|      | 増減数 | ▲ 14   | 21     | 2       | ▲ 4    | 5       | ▲ 141   | 56      | ▲ 59    | 25    | ▲ 119    |
|      | 増減率 | ▲ 6.9  | 26.6   | 1.6     | ▲ 13.3 | 1.1     | ▲ 11.3  | 11.9    | ▲ 7.3   | 15.0  | ▲ 4.4    |

求人倍率

求人倍率増減P（対前年同月比）

|        |      |      |      |      |      |        |        |        |        |        |
|--------|------|------|------|------|------|--------|--------|--------|--------|--------|
| 新規求人倍率 | 2.08 | 2.10 | 2.62 | 1.98 | 2.21 | ▲ 0.31 | ▲ 0.21 | ▲ 0.12 | ▲ 0.26 | ▲ 0.25 |
| 有効求人倍率 | 1.41 | 1.37 | 1.55 | 1.51 | 1.44 | ▲ 0.19 | ▲ 0.25 | ▲ 0.36 | 0.15   | ▲ 0.22 |

# 雇用保険業務状況 1

令和5年9月分 山形労働局

| 項目      | 適用事業所数 |       | 被保険者数   |         | 資格喪失者数 |       | 離職票交付枚数 |       | 基本手当 基本分 |        |        |        |        |        |             |             | 高齢者給付金 |        | 特例一時金  |        |   |
|---------|--------|-------|---------|---------|--------|-------|---------|-------|----------|--------|--------|--------|--------|--------|-------------|-------------|--------|--------|--------|--------|---|
|         |        |       |         |         |        |       |         |       | 受給資格決定件数 |        | 初回受給者数 |        | 受給者実人員 |        | 給付額         |             | 受給者数   |        | 受給者数   |        |   |
|         | 年月     | 対前年比  | 前年同月比   | 前年同月比   | 前年同月比  | 前年同月比 | 前年同月比   | 前年同月比 | 前年同月比    | 前年同月比  | 前年同月比  | 前年同月比  | 前年同月比  | (千円)   | 前年同月比       | 前年同月比       | 前年同月比  | 前年同月比  |        |        |   |
| 平成30年度  | 20,022 | ▲ 0.1 | 325,484 | 0.4     | 50,005 | 2.2   | 38,077  | 2.4   | 12,248   | ▲ 1.2  | 9,184  | ▲ 1.7  | 38,728 | ▲ 0.2  | 4,440,059   | 1.6         | 2,478  | 18.0   | 1,289  | ▲ 9.7  |   |
| 平成31年度  | 19,894 | ▲ 0.6 | 324,456 | ▲ 0.3   | 50,643 | 1.3   | 39,139  | 2.8   | 13,135   | 7.2    | 10,146 | 10.5   | 41,810 | 8.0    | 4,839,816   | 9.0         | 2,855  | 15.2   | 1,180  | ▲ 8.5  |   |
| 令和2年度   | 19,999 | 0.5   | 322,945 | ▲ 0.5   | 45,650 | ▲ 9.9 | 35,633  | ▲ 9.0 | 12,781   | ▲ 2.7  | 11,328 | 11.6   | 49,598 | 18.6   | 5,936,454   | 22.7        | 3,536  | 23.9   | 1,062  | ▲ 10.0 |   |
| 令和3年度   | 19,995 | ▲ 0.0 | 320,977 | ▲ 0.6   | 45,787 | 0.3   | 35,356  | ▲ 0.8 | 11,491   | ▲ 10.1 | 9,517  | ▲ 16.0 | 41,548 | ▲ 16.2 | 4,889,628   | ▲ 17.6      | 3,396  | ▲ 4.0  | 975    | ▲ 8.2  |   |
| 令和4年度   | 19,891 | ▲ 0.5 | 319,228 | ▲ 0.5   | 47,303 | 3.3   | 35,960  | 1.7   | 11,300   | ▲ 1.7  | 9,162  | ▲ 3.7  | 37,565 | ▲ 9.6  | 4,410,568   | ▲ 9.8       | 3,652  | 7.5    | 914    | ▲ 6.3  |   |
| 令和3年 9月 | 19,917 | 0.0   | 323,958 | ▲ 0.3   | 3,180  | 6.6   | 2,449   | 4.6   | 878      | ▲ 4.4  | 601    | ▲ 51.4 | 3,634  | ▲ 25.6 | 448,617     | ▲ 29.8      | 216    | 2.9    | 2      | 0.0    |   |
| 10月     | 19,941 | 0.0   | 323,441 | ▲ 0.3   | 3,593  | ▲ 1.7 | 2,731   | ▲ 0.8 | 918      | ▲ 18.2 | 591    | ▲ 37.8 | 3,234  | ▲ 32.2 | 363,238     | ▲ 38.8      | 250    | 4.2    | 31     | ▲ 24.4 |   |
| 11月     | 19,966 | 0.1   | 323,184 | ▲ 0.4   | 3,166  | 11.8  | 2,473   | 8.4   | 811      | ▲ 4.1  | 769    | ▲ 13.1 | 3,169  | ▲ 29.5 | 352,365     | ▲ 30.4      | 246    | 9.3    | 15     | ▲ 48.3 |   |
| 12月     | 19,984 | 0.1   | 322,664 | ▲ 0.4   | 3,137  | 6.6   | 2,441   | 4.7   | 692      | ▲ 4.5  | 715    | ▲ 15.4 | 3,012  | ▲ 29.0 | 344,383     | ▲ 33.6      | 234    | 3.1    | 150    | 27.1   |   |
| 令和4年 1月 | 19,982 | 0.0   | 321,508 | ▲ 0.5   | 3,881  | 3.0   | 3,019   | 2.1   | 868      | ▲ 0.8  | 561    | ▲ 13.3 | 3,003  | ▲ 22.0 | 348,698     | ▲ 24.2      | 200    | ▲ 13.4 | 262    | ▲ 10.0 |   |
| 2月      | 19,984 | ▲ 0.1 | 321,935 | ▲ 0.5   | 2,573  | ▲ 1.4 | 1,991   | ▲ 2.8 | 705      | ▲ 9.5  | 651    | ▲ 2.3  | 2,892  | ▲ 18.2 | 312,569     | ▲ 18.7      | 248    | ▲ 16.5 | 172    | ▲ 2.8  |   |
| 3月      | 19,995 | ▲ 0.0 | 320,977 | ▲ 0.6   | 3,686  | 1.4   | 2,820   | ▲ 0.1 | 882      | ▲ 13.7 | 611    | ▲ 28.1 | 2,885  | ▲ 20.5 | 379,863     | ▲ 15.1      | 190    | ▲ 21.8 | 26     | ▲ 36.6 |   |
| 4月      | 20,009 | 0.1   | 320,564 | ▲ 0.6   | 9,831  | ▲ 2.0 | 7,744   | ▲ 3.5 | 1,678    | ▲ 7.2  | 794    | ▲ 24.4 | 2,777  | ▲ 20.2 | 304,178     | ▲ 23.0      | 447    | ▲ 21.4 | 34     | ▲ 47.7 |   |
| 5月      | 19,994 | ▲ 0.0 | 322,096 | ▲ 0.7   | 3,521  | 3.0   | 2,601   | 3.1   | 1,242    | ▲ 8.7  | 1,123  | ▲ 17.7 | 3,174  | ▲ 15.7 | 350,912     | ▲ 13.2      | 670    | 18.4   | 177    | 35.1   |   |
| 6月      | 19,998 | ▲ 0.0 | 322,825 | ▲ 0.6   | 3,036  | 5.6   | 2,266   | 6.7   | 876      | ▲ 5.1  | 863    | ▲ 28.6 | 3,366  | ▲ 21.6 | 407,976     | ▲ 24.1      | 299    | 9.9    | 85     | ▲ 9.6  |   |
| 7月      | 20,000 | ▲ 0.1 | 322,706 | ▲ 0.6   | 3,408  | 4.7   | 2,464   | ▲ 0.4 | 789      | ▲ 7.3  | 896    | 13.4   | 3,565  | ▲ 14.4 | 398,683     | ▲ 23.6      | 273    | 23.5   | 33     | 50.0   |   |
| 8月      | 20,006 | ▲ 0.1 | 322,426 | ▲ 0.6   | 3,058  | 2.5   | 2,340   | 2.2   | 808      | 1.8    | 766    | 26.6   | 3,756  | ▲ 6.4  | 464,498     | ▲ 3.5       | 216    | 17.4   | 3      | ▲ 40.0 |   |
| 9月      | 19,908 | ▲ 0.0 | 322,194 | ▲ 0.5   | 3,193  | 0.4   | 2,441   | ▲ 0.3 | 793      | ▲ 9.7  | 646    | 7.5    | 3,437  | ▲ 5.4  | 416,464     | ▲ 7.2       | 216    | 0.0    | 0      | -      |   |
| 10月     | 19,916 | ▲ 0.1 | 321,454 | ▲ 0.6   | 4,181  | 16.4  | 3,082   | 12.9  | 970      | 5.7    | 635    | 7.4    | 3,176  | ▲ 1.8  | 355,062     | ▲ 2.3       | 234    | ▲ 6.4  | 21     | ▲ 32.3 |   |
| 11月     | 19,921 | ▲ 0.2 | 321,423 | ▲ 0.5   | 3,260  | 3.0   | 2,313   | ▲ 6.5 | 846      | 4.3    | 741    | ▲ 3.6  | 2,911  | ▲ 8.1  | 346,871     | ▲ 1.6       | 233    | ▲ 5.3  | 21     | 40.0   |   |
| 12月     | 19,934 | ▲ 0.3 | 320,764 | ▲ 0.6   | 3,373  | 7.5   | 2,609   | 6.9   | 677      | ▲ 2.2  | 669    | ▲ 6.4  | 2,811  | ▲ 6.7  | 321,270     | ▲ 6.7       | 238    | 1.7    | 132    | ▲ 12.0 |   |
| 令和5年 1月 | 19,914 | ▲ 0.3 | 319,336 | ▲ 0.7   | 4,059  | 4.6   | 3,103   | 2.8   | 914      | 5.3    | 651    | 16.0   | 2,859  | ▲ 4.8  | 356,785     | 2.3         | 260    | 30.0   | 237    | ▲ 9.5  |   |
| 2月      | 19,887 | ▲ 0.5 | 319,509 | ▲ 0.8   | 2,834  | 10.1  | 2,206   | 10.8  | 836      | 18.6   | 672    | 3.2    | 2,800  | ▲ 3.2  | 309,545     | ▲ 1.0       | 308    | 24.2   | 135    | ▲ 21.5 |   |
| 3月      | 19,891 | ▲ 0.5 | 319,228 | ▲ 0.5   | 3,549  | ▲ 3.7 | 2,791   | ▲ 1.0 | 871      | ▲ 1.2  | 706    | 15.5   | 2,933  | 1.7    | 378,324     | ▲ 0.4       | 258    | 35.8   | 36     | 38.5   |   |
| 4月      | 19,871 | ▲ 0.7 | 318,576 | ▲ 0.6   | 9,934  | 1.0   | 7,894   | 1.9   | 1,670    | ▲ 0.5  | 754    | ▲ 5.0  | 2,772  | ▲ 0.2  | 304,389     | 0.1         | 492    | 10.1   | 37     | 8.8    |   |
| 5月      | 19,859 | ▲ 0.7 | 320,280 | ▲ 0.6   | 3,718  | 5.6   | 2,733   | 5.1   | 1,243    | 0.1    | 1,249  | 11.2   | 3,369  | 6.1    | 393,547     | 12.1        | 789    | 17.8   | 161    | ▲ 9.0  |   |
| 6月      | 19,850 | ▲ 0.7 | 320,674 | ▲ 0.7   | 3,087  | 1.7   | 2,384   | 5.2   | 994      | 13.5   | 893    | 3.5    | 3,477  | 3.3    | 418,140     | 2.5         | 349    | 16.7   | 73     | ▲ 14.1 |   |
| 7月      | 19,854 | ▲ 0.7 | 320,322 | ▲ 0.7   | 3,412  | 0.1   | 2,542   | 3.2   | 855      | 8.4    | 935    | 4.4    | 3,703  | 3.9    | 408,042     | 2.3         | 270    | ▲ 1.1  | 28     | ▲ 15.2 |   |
| 8月      | 19,859 | ▲ 0.7 | 319,959 | ▲ 0.8   | 3,323  | 8.7   | 2,519   | 7.6   | 962      | 19.1   | 882    | 15.1   | 3,827  | 1.9    | 522,898     | 12.6        | 190    | ▲ 12.0 | 5      | 66.7   |   |
| 9月      | 19,757 | ▲ 0.8 | 319,449 | ▲ 0.9   | 3,425  | 7.3   | 2,720   | 11.4  | 908      | 14.5   | 701    | 8.5    | 3,688  | 7.3    | 447,727,245 | 7.5         | 232    | 7.4    | 0      | -      |   |
| 内       | 山形     | 6,888 | ▲ 0.4   | 122,284 | ▲ 0.2  | 1,368 | 8.4     | 1,081 | 7.9      | 301    | 6.7    | 239    | 6.2    | 1,261  | 12.0        | 160,205,608 | 13.3   | 50     | 6.4    | 0      | - |
|         | 米沢     | 2,761 | ▲ 0.6   | 41,554  | ▲ 0.9  | 474   | 8.7     | 370   | 25.4     | 140    | 48.9   | 106    | 17.8   | 488    | 23.5        | 58,508,363  | 20.1   | 53     | 51.4   | 0      | - |
|         | 酒田     | 2,402 | ▲ 0.9   | 39,302  | ▲ 0.7  | 470   | 25.7    | 392   | 31.5     | 116    | 33.3   | 92     | 26.0   | 454    | ▲ 2.2       | 54,387,488  | ▲ 0.1  | 31     | ▲ 24.4 | 0      | - |
|         | 鶴岡     | 2,435 | ▲ 2.1   | 39,705  | ▲ 1.1  | 356   | ▲ 4.3   | 288   | 7.5      | 109    | ▲ 3.5  | 77     | ▲ 8.3  | 481    | 3.0         | 57,052,395  | ▲ 1.4  | 27     | 0.0    | 0      | - |
|         | 新庄     | 1,364 | ▲ 2.6   | 17,373  | ▲ 1.9  | 137   | ▲ 20.3  | 109   | ▲ 17.4   | 42     | ▲ 14.3 | 30     | ▲ 21.1 | 242    | 0.8         | 28,238,248  | 2.5    | 15     | ▲ 40.0 | 0      | - |
|         | 長井     | 1,038 | 0.3     | 15,569  | ▲ 2.8  | 179   | 19.3    | 131   | 6.5      | 37     | 12.1   | 22     | ▲ 26.7 | 147    | ▲ 11.4      | 17,793,848  | ▲ 10.1 | 16     | 14.3   | 0      | - |
| 訳       | 村山     | 1,508 | ▲ 0.5   | 24,088  | ▲ 2.2  | 264   | 6.9     | 216   | 14.3     | 110    | 35.8   | 74     | 29.8   | 336    | 0.3         | 39,779,947  | 5.1    | 26     | 136.4  | 0      | - |
|         | 寒河江    | 1,361 | 0.7     | 19,574  | ▲ 0.2  | 177   | ▲ 1.7   | 133   | ▲ 0.7    | 53     | ▲ 1.9  | 61     | 24.5   | 279    | 14.3        | 31,761,348  | 10.1   | 14     | ▲ 6.7  | 0      | - |
| 局       |        |       |         |         |        |       |         |       |          |        |        |        |        |        |             |             |        |        |        |        |   |

注) 年度の適用事業所数・被保険者数は年度末(3月末)の数値、他の項目は各月の数値を積み上げたものである。  
 被保険者数・資格喪失者数・離職票交付枚数は短期特例を含む全被保険者である。  
 基本手当の給付額の当該月の欄(県・安定所別)は円単位である。

# 雇用保険業務状況 2

令和5年9月分

山形労働局

| 項 目     | 高年齢雇用継続基本給付金 |       |        |      |               |            | 育児休業基本給付金 |       |        |      |               |             | 介護休業給付金 |       |            |           | 教育訓練給付金 |       |            |         |       |
|---------|--------------|-------|--------|------|---------------|------------|-----------|-------|--------|------|---------------|-------------|---------|-------|------------|-----------|---------|-------|------------|---------|-------|
|         | 受給要件確認数      |       | 受給者数   |      | 支給金額 (円)      |            | 受給要件確認数   |       | 受給者数   |      | 支給金額 (円)      |             | 受給者数    |       | 支給金額 (円)   |           | 受給者数    |       | 支給金額 (円)   |         |       |
|         | 前年同月比        |       | 前年同月比  |      | 前年同月比         |            | 前年同月比     |       | 前年同月比  |      | 前年同月比         |             | 前年同月比   |       | 前年同月比      |           | 前年同月比   |       | 前年同月比      |         |       |
| 平成30年度  | 3,983        | 9.1   | 31,234 | 1.8  | 1,336,307,878 | 3.5        | 3,073     | 1.8   | 13,533 | 9.5  | 3,062,020,497 | 7.9         | 161     | 20.1  | 41,566,255 | 29.0      | 825     | ▲1.6  | 26,153,223 | ▲2.2    |       |
| 平成31年度  | 3,999        | 0.4   | 31,319 | 0.3  | 1,363,788,052 | 2.1        | 3,036     | ▲1.2  | 13,817 | 2.1  | 3,112,143,217 | 1.6         | 136     | ▲15.5 | 35,176,579 | ▲15.4     | 776     | ▲5.9  | 25,784,883 | ▲1.4    |       |
| 令和2年度   | 3,902        | ▲2.4  | 31,347 | 0.1  | 1,363,231,937 | ▲0.0       | 3,133     | 3.2   | 14,609 | 5.7  | 3,315,839,340 | 6.5         | 170     | 25.0  | 38,902,114 | 10.6      | 811     | 4.5   | 24,762,308 | ▲4.0    |       |
| 令和3年度   | 4,074        | 4.4   | 30,490 | ▲2.7 | 1,315,233,344 | ▲3.5       | 3,174     | 1.3   | 14,293 | ▲2.2 | 3,226,071,995 | ▲2.7        | 192     | 12.9  | 45,258,127 | 16.3      | 760     | ▲6.3  | 23,580,661 | ▲4.8    |       |
| 令和4年度   | 3,956        | ▲2.9  | 30,410 | ▲0.3 | 1,324,188,556 | 0.7        | 3,483     | 9.7   | 15,034 | 5.2  | 3,429,986,768 | 6.3         | 218     | 13.5  | 45,906,279 | 1.4       | 702     | ▲7.6  | 22,148,179 | ▲6.1    |       |
| 令和3年 9月 | 323          | 5.2   | 2,881  | ▲3.7 | 126,859,237   | ▲2.7       | 252       | ▲1.9  | 1,050  | ▲5.3 | 237,194,611   | ▲6.7        | 18      | 20.0  | 4,013,375  | 9.1       | 74      | ▲30.2 | 2,115,907  | ▲29.2   |       |
| 10月     | 355          | 9.2   | 2,274  | ▲2.5 | 97,756,944    | ▲3.0       | 284       | ▲1.7  | 1,099  | ▲9.0 | 256,024,239   | ▲8.6        | 14      | 7.7   | 3,881,180  | 25.8      | 69      | ▲34.3 | 2,150,247  | ▲32.2   |       |
| 11月     | 273          | 19.7  | 2,833  | ▲3.5 | 123,735,518   | ▲3.8       | 289       | 8.2   | 1,107  | 1.7  | 255,295,677   | 2.9         | 19      | 111.1 | 5,140,186  | 181.8     | 87      | 14.5  | 2,521,208  | 9.1     |       |
| 12月     | 240          | ▲10.1 | 2,124  | ▲6.3 | 92,342,771    | ▲8.0       | 286       | 5.5   | 1,176  | ▲2.9 | 274,844,097   | ▲3.3        | 13      | ▲38.1 | 2,546,243  | ▲56.5     | 62      | ▲3.1  | 2,227,062  | 28.6    |       |
| 令和4年 1月 | 301          | 0.0   | 2,785  | ▲2.4 | 123,926,604   | ▲1.4       | 243       | ▲3.6  | 1,233  | ▲0.8 | 284,992,643   | ▲0.6        | 12      | ▲20.0 | 2,797,574  | ▲22.2     | 54      | 22.7  | 1,645,874  | 50.6    |       |
| 2月      | 360          | ▲2.4  | 2,137  | ▲1.4 | 89,630,803    | ▲5.6       | 278       | 18.3  | 1,205  | 2.6  | 269,223,734   | 1.8         | 17      | 21.4  | 3,693,636  | 0.6       | 20      | ▲53.5 | 513,873    | ▲52.6   |       |
| 3月      | 476          | 6.7   | 2,834  | ▲2.6 | 122,925,385   | ▲2.5       | 261       | ▲8.7  | 1,399  | ▲2.1 | 328,295,228   | 0.2         | 23      | 4.5   | 5,391,896  | 30.4      | 50      | 42.9  | 1,049,644  | ▲7.3    |       |
| 4月      | 318          | ▲16.5 | 2,090  | ▲8.1 | 87,130,657    | ▲8.6       | 262       | 25.4  | 1,432  | ▲0.3 | 316,324,334   | 3.2         | 14      | 7.7   | 3,079,621  | ▲20.4     | 50      | ▲10.7 | 1,074,289  | ▲38.8   |       |
| 5月      | 484          | 30.5  | 2,922  | 2.0  | 123,134,227   | 3.4        | 248       | ▲7.1  | 1,440  | 5.5  | 313,430,956   | 7.5         | 18      | ▲5.3  | 3,122,505  | ▲18.7     | 55      | ▲17.9 | 2,193,061  | 6.6     |       |
| 6月      | 364          | ▲9.7  | 2,333  | 1.8  | 96,329,601    | ▲0.8       | 290       | 2.1   | 1,175  | 7.7  | 267,352,424   | 11.0        | 20      | 11.1  | 3,927,804  | ▲19.6     | 62      | ▲10.1 | 2,029,162  | ▲14.1   |       |
| 7月      | 287          | 7.5   | 2,940  | ▲0.3 | 129,272,267   | ▲0.4       | 247       | ▲1.2  | 1,042  | 1.5  | 244,808,559   | 5.8         | 22      | 100.0 | 4,091,560  | 90.5      | 79      | ▲8.1  | 2,629,737  | ▲12.7   |       |
| 8月      | 303          | ▲6.5  | 2,224  | ▲0.8 | 94,612,540    | ▲2.1       | 295       | 8.9   | 1,154  | 4.4  | 268,018,453   | 7.2         | 17      | 13.3  | 3,732,400  | 22.2      | 82      | 24.2  | 2,535,563  | 16.9    |       |
| 9月      | 288          | ▲10.8 | 2,829  | ▲1.8 | 127,744,823   | 0.7        | 262       | 4.0   | 1,070  | 1.9  | 244,022,445   | 2.9         | 14      | ▲22.2 | 2,895,281  | ▲27.9     | 63      | ▲14.9 | 1,852,136  | ▲12.5   |       |
| 10月     | 260          | ▲26.8 | 2,346  | 3.2  | 101,112,296   | 3.4        | 276       | ▲2.8  | 1,193  | 8.6  | 274,965,908   | 7.4         | 23      | 64.3  | 4,318,975  | 11.3      | 78      | 13.0  | 2,712,292  | 26.1    |       |
| 11月     | 306          | 12.1  | 2,786  | ▲1.7 | 124,743,492   | 0.8        | 291       | 0.7   | 1,146  | 3.5  | 265,609,085   | 4.0         | 20      | 5.3   | 5,843,600  | 13.7      | 76      | ▲12.6 | 2,419,495  | ▲4.0    |       |
| 12月     | 263          | 9.6   | 2,183  | 2.8  | 95,034,319    | 2.9        | 333       | 16.4  | 1,239  | 5.4  | 283,222,487   | 3.0         | 18      | 38.5  | 3,971,299  | 56.0      | 62      | 0.0   | 1,967,605  | ▲11.7   |       |
| 令和5年 1月 | 275          | ▲8.6  | 2,779  | ▲0.2 | 127,407,156   | 2.8        | 320       | 31.7  | 1,303  | 5.7  | 296,606,540   | 4.1         | 10      | ▲16.7 | 3,199,980  | 14.4      | 30      | ▲44.4 | 900,794    | ▲45.3   |       |
| 2月      | 383          | 6.4   | 2,193  | 2.6  | 93,819,237    | 4.7        | 314       | 12.9  | 1,306  | 8.4  | 298,873,195   | 11.0        | 23      | 35.3  | 4,334,934  | 17.4      | 26      | 30.0  | 622,682    | 21.2    |       |
| 3月      | 425          | ▲10.7 | 2,785  | ▲1.7 | 123,847,941   | 0.8        | 345       | 32.2  | 1,534  | 9.6  | 356,752,382   | 8.7         | 19      | ▲17.4 | 3,388,320  | ▲37.2     | 39      | ▲22.0 | 1,211,363  | 15.4    |       |
| 4月      | 337          | 6.0   | 2,143  | 2.5  | 90,429,236    | 3.8        | 225       | ▲14.1 | 1,458  | 1.8  | 329,786,845   | 4.3         | 13      | ▲7.1  | 3,626,026  | 17.7      | 40      | ▲20.0 | 1,946,279  | 81.2    |       |
| 5月      | 400          | ▲17.4 | 2,873  | ▲1.7 | 123,027,233   | ▲0.1       | 296       | 19.4  | 1,551  | 7.7  | 348,717,860   | 11.3        | 27      | 50.0  | 5,756,565  | 84.4      | 45      | ▲18.2 | 1,870,592  | ▲14.7   |       |
| 6月      | 376          | 3.3   | 2,318  | ▲0.6 | 99,120,605    | 2.9        | 307       | 5.9   | 1,212  | 3.1  | 276,300,563   | 3.3         | 19      | ▲5.0  | 3,355,406  | ▲14.6     | 40      | ▲35.5 | 1,358,922  | ▲33.0   |       |
| 7月      | 325          | 13.2  | 2,941  | 0.0  | 133,771,536   | 3.5        | 294       | 19.0  | 1,181  | 13.3 | 271,978,809   | 11.1        | 17      | ▲22.7 | 2,673,958  | ▲34.6     | 72      | ▲8.9  | 2,359,787  | ▲10.3   |       |
| 8月      | 274          | ▲9.6  | 2,110  | ▲5.1 | 91,757,947    | ▲3.0       | 289       | ▲2.0  | 1,186  | 2.8  | 274,100,733   | 2.3         | 16      | ▲5.9  | 2,350,698  | ▲37.0     | 59      | ▲28.0 | 2,088,400  | ▲17.6   |       |
| 9月      | 258          | ▲10.4 | 2,853  | 0.8  | 130,348,918   | 2.0        | 293       | 11.8  | 1,222  | 14.2 | 283,726,129   | 16.3        | 27      | 92.9  | 4,906,552  | 69.5      | 47      | ▲25.4 | 1,284,873  | ▲30.6   |       |
| 内 訳     | 山形           | 83    | ▲6.7   | 999  | ▲1.7          | 49,764,121 | 0.2       | 135   | 32.4   | 527  | 26.1          | 128,415,463 | 25.9    | 7     | 600.0      | 1,343,059 | 236.1   | 20    | ▲13.0      | 529,130 | ▲36.0 |
|         | 米沢           | 46    | ▲17.9  | 621  | ▲1.1          | 25,742,622 | ▲1.8      | 35    | 16.7   | 138  | 2.2           | 31,780,089  | 1.4     | 3     | ▲50.0      | 544,824   | ▲53.1   | 5     | 66.7       | 120,850 | 63.8  |
|         | 酒田           | 18    | ▲28.0  | 222  | 12.1          | 9,834,455  | 11.4      | 37    | 8.8    | 154  | 30.5          | 33,243,160  | 38.5    | 3     | 200.0      | 483,641   | 156.7   | 5     | ▲54.5      | 115,720 | ▲44.8 |
|         | 鶴岡           | 40    | 21.2   | 407  | 2.8           | 18,853,841 | 5.9       | 27    | ▲25.0  | 156  | 0.0           | 37,113,553  | 6.4     | 7     | 600.0      | 1,115,756 | 136.8   | 9     | ▲30.8      | 243,386 | ▲24.7 |
|         | 新庄           | 23    | ▲11.5  | 172  | ▲6.5          | 7,389,457  | ▲8.9      | 8     | ▲46.7  | 52   | ▲3.7          | 10,023,944  | ▲7.5    | 2     | 0.0        | 479,572   | 50.9    | 1     | ▲80.0      | 8,960   | ▲88.7 |
|         | 長井           | 21    | ▲16.0  | 162  | ▲1.2          | 6,306,897  | ▲4.8      | 16    | 33.3   | 49   | 25.6          | 10,840,724  | 53.2    | 1     | -          | 361,130   | -       | 2     | 0.0        | 80,254  | 98.0  |
|         | 村山           | 15    | ▲11.8  | 183  | 40.8          | 8,804,546  | 56.7      | 18    | 0.0    | 81   | 9.5           | 18,604,183  | 7.3     | 4     | 100.0      | 578,570   | 85.8    | 3     | 50.0       | 44,433  | ▲56.5 |
|         | 寒河江          | 12    | ▲29.4  | 87   | ▲23.0         | 3,652,979  | ▲24.9     | 17    | 13.3   | 65   | ▲14.5         | 13,705,013  | ▲17.4   | 0     | -          | 0         | -       | 2     | ▲50.0      | 142,140 | ▲27.6 |

注) 年度の数値は、各月の数値を積み上げたものである。

月別・公共職業安定所別 有効求人倍率推移（新規学卒を除きパートタイムを含む）

令和5年9月分

山形労働局

| 安定所<br>年月 | 県    |      | 山形   |      | 米沢   |      | 酒田   |      | 鶴岡   |      | 新庄   |      | 長井   |      | 村山   |      | 寒河江  |      |
|-----------|------|------|------|------|------|------|------|------|------|------|------|------|------|------|------|------|------|------|
|           | 一般   | 常用   | 一般   | 常用   | 一般   | 常用   | 一般   | 常用   | 一般   | 常用   | 一般   | 常用   | 一般   | 常用   | 一般   | 常用   | 一般   | 常用   |
| 平成30年度    | 1.64 | 1.50 | 1.63 | 1.48 | 1.38 | 1.26 | 1.83 | 1.67 | 2.02 | 1.94 | 1.31 | 1.29 | 1.82 | 1.72 | 1.85 | 1.50 | 1.25 | 1.15 |
| 平成31年度    | 1.47 | 1.38 | 1.58 | 1.48 | 1.16 | 1.09 | 1.66 | 1.56 | 1.61 | 1.54 | 1.17 | 1.17 | 1.43 | 1.40 | 1.53 | 1.29 | 1.14 | 1.10 |
| 令和2年度     | 1.11 | 1.04 | 1.13 | 1.06 | 0.86 | 0.83 | 1.35 | 1.27 | 1.37 | 1.29 | 1.05 | 1.05 | 1.13 | 1.11 | 1.00 | 0.88 | 0.77 | 0.75 |
| 令和3年度     | 1.35 | 1.25 | 1.30 | 1.20 | 1.18 | 1.14 | 1.64 | 1.51 | 1.68 | 1.57 | 1.10 | 1.10 | 1.42 | 1.41 | 1.41 | 1.15 | 1.02 | 0.96 |
| 令和4年度     | 1.57 | 1.47 | 1.60 | 1.50 | 1.48 | 1.43 | 1.72 | 1.60 | 1.82 | 1.69 | 1.25 | 1.25 | 1.76 | 1.73 | 1.29 | 1.11 | 1.35 | 1.24 |
| 令和3年 9月   | 1.41 | 1.28 | 1.33 | 1.22 | 1.22 | 1.16 | 1.81 | 1.65 | 1.78 | 1.62 | 1.29 | 1.20 | 1.40 | 1.37 | 1.42 | 1.12 | 1.00 | 0.93 |
| 10月       | 1.40 | 1.28 | 1.34 | 1.23 | 1.21 | 1.16 | 1.69 | 1.56 | 1.70 | 1.58 | 1.24 | 1.15 | 1.43 | 1.40 | 1.52 | 1.21 | 1.06 | 0.99 |
| 11月       | 1.42 | 1.30 | 1.40 | 1.27 | 1.20 | 1.13 | 1.73 | 1.58 | 1.71 | 1.56 | 1.22 | 1.14 | 1.57 | 1.52 | 1.42 | 1.20 | 1.08 | 0.99 |
| 12月       | 1.45 | 1.36 | 1.48 | 1.37 | 1.23 | 1.18 | 1.75 | 1.61 | 1.79 | 1.69 | 1.14 | 1.13 | 1.61 | 1.64 | 1.38 | 1.17 | 1.07 | 1.00 |
| 令和4年 1月   | 1.50 | 1.42 | 1.51 | 1.41 | 1.36 | 1.32 | 1.81 | 1.68 | 1.82 | 1.76 | 1.09 | 1.13 | 1.65 | 1.69 | 1.41 | 1.19 | 1.15 | 1.09 |
| 2月        | 1.50 | 1.42 | 1.45 | 1.36 | 1.47 | 1.44 | 1.79 | 1.65 | 1.87 | 1.84 | 1.01 | 1.03 | 1.57 | 1.62 | 1.51 | 1.23 | 1.23 | 1.16 |
| 3月        | 1.47 | 1.38 | 1.41 | 1.31 | 1.46 | 1.41 | 1.65 | 1.50 | 1.77 | 1.78 | 1.12 | 1.11 | 1.53 | 1.56 | 1.59 | 1.31 | 1.22 | 1.13 |
| 4月        | 1.37 | 1.28 | 1.35 | 1.26 | 1.28 | 1.25 | 1.55 | 1.44 | 1.67 | 1.57 | 0.99 | 1.02 | 1.55 | 1.53 | 1.33 | 1.10 | 1.09 | 1.01 |
| 5月        | 1.40 | 1.31 | 1.38 | 1.28 | 1.28 | 1.24 | 1.60 | 1.47 | 1.66 | 1.53 | 1.03 | 1.09 | 1.96 | 1.93 | 1.29 | 1.05 | 1.14 | 1.01 |
| 6月        | 1.48 | 1.38 | 1.47 | 1.38 | 1.32 | 1.27 | 1.61 | 1.53 | 1.80 | 1.63 | 1.14 | 1.16 | 2.09 | 2.05 | 1.29 | 1.06 | 1.27 | 1.12 |
| 7月        | 1.58 | 1.47 | 1.53 | 1.44 | 1.48 | 1.42 | 1.80 | 1.64 | 1.97 | 1.78 | 1.29 | 1.27 | 2.10 | 2.07 | 1.33 | 1.09 | 1.27 | 1.14 |
| 8月        | 1.66 | 1.55 | 1.69 | 1.60 | 1.51 | 1.46 | 1.87 | 1.72 | 1.97 | 1.78 | 1.47 | 1.37 | 1.91 | 1.87 | 1.32 | 1.13 | 1.34 | 1.22 |
| 9月        | 1.66 | 1.56 | 1.69 | 1.61 | 1.55 | 1.50 | 1.95 | 1.80 | 1.87 | 1.72 | 1.36 | 1.27 | 1.81 | 1.77 | 1.30 | 1.11 | 1.48 | 1.35 |
| 10月       | 1.68 | 1.58 | 1.76 | 1.66 | 1.59 | 1.54 | 1.90 | 1.78 | 1.78 | 1.64 | 1.37 | 1.32 | 1.75 | 1.69 | 1.25 | 1.15 | 1.61 | 1.46 |
| 11月       | 1.69 | 1.56 | 1.79 | 1.65 | 1.57 | 1.49 | 1.92 | 1.79 | 1.89 | 1.73 | 1.30 | 1.25 | 1.58 | 1.52 | 1.30 | 1.13 | 1.54 | 1.38 |
| 12月       | 1.74 | 1.62 | 1.87 | 1.71 | 1.64 | 1.57 | 1.92 | 1.81 | 1.94 | 1.82 | 1.28 | 1.31 | 1.64 | 1.65 | 1.25 | 1.10 | 1.55 | 1.42 |
| 令和5年 1月   | 1.68 | 1.59 | 1.79 | 1.67 | 1.55 | 1.49 | 1.74 | 1.63 | 1.92 | 1.86 | 1.35 | 1.41 | 1.62 | 1.62 | 1.32 | 1.17 | 1.53 | 1.43 |
| 2月        | 1.52 | 1.47 | 1.55 | 1.49 | 1.56 | 1.52 | 1.50 | 1.42 | 1.74 | 1.69 | 1.39 | 1.45 | 1.56 | 1.61 | 1.23 | 1.15 | 1.42 | 1.35 |
| 3月        | 1.45 | 1.38 | 1.49 | 1.42 | 1.50 | 1.45 | 1.39 | 1.28 | 1.66 | 1.62 | 1.25 | 1.25 | 1.47 | 1.47 | 1.22 | 1.10 | 1.27 | 1.19 |
| 4月        | 1.37 | 1.29 | 1.42 | 1.34 | 1.36 | 1.32 | 1.33 | 1.22 | 1.59 | 1.52 | 1.28 | 1.31 | 1.32 | 1.32 | 1.07 | 0.95 | 1.23 | 1.08 |
| 5月        | 1.35 | 1.26 | 1.40 | 1.30 | 1.36 | 1.32 | 1.32 | 1.22 | 1.51 | 1.47 | 1.34 | 1.41 | 1.37 | 1.35 | 1.12 | 0.91 | 1.18 | 1.00 |
| 6月        | 1.35 | 1.27 | 1.36 | 1.28 | 1.35 | 1.32 | 1.32 | 1.24 | 1.62 | 1.52 | 1.29 | 1.31 | 1.41 | 1.41 | 1.18 | 0.94 | 1.20 | 1.07 |
| 7月        | 1.41 | 1.33 | 1.41 | 1.36 | 1.41 | 1.36 | 1.41 | 1.29 | 1.63 | 1.49 | 1.34 | 1.33 | 1.48 | 1.49 | 1.21 | 1.00 | 1.25 | 1.14 |
| 8月        | 1.43 | 1.34 | 1.47 | 1.40 | 1.39 | 1.32 | 1.43 | 1.31 | 1.68 | 1.57 | 1.41 | 1.32 | 1.27 | 1.26 | 1.17 | 1.01 | 1.28 | 1.18 |
| 9月        | 1.44 | 1.36 | 1.48 | 1.41 | 1.42 | 1.36 | 1.41 | 1.28 | 1.69 | 1.61 | 1.51 | 1.43 | 1.24 | 1.22 | 1.12 | 0.98 | 1.36 | 1.25 |

# 労働市場月報

令和5年10月31日発行

編集発行 山形労働局職業安定部職業安定課

所在地 山形市香澄町3-2-1 山交ビル3F

電話 023(626)6109

## 山形労働局の職業安定行政機関及び関係機関の所在地一覧

|  |  |   |  |
|--|--|---|--|
| <b>ハローワーク やまがた</b><br>(山形公共職業安定所)<br><br>ハローワークプラザやまがた<br><br>天童ワークプラザ | 〒990-0813 山形市桜町2-6-13<br>023(684)1521  | 山形労働局職業安定部<br><br>職業安定課<br><br>需給調整事業室<br><br>職業対策課<br><br>訓練課                                | 〒990-8567 山形市香澄町3-2-1 山交ビル3F                           |
|  | 〒990-0828 山形市双葉町1-2-3 山形テルサ1F<br>023(646)7360  |   | 023(626)6109   |
|  | 〒994-0034 天童市本町1-1-2 パルテ1F<br>023(654)5848   |   | 023(676)4618   |
| <b>ハローワーク 米 沢</b><br>(米沢公共職業安定所)                                       | 〒992-0012 米沢市金池3-1-39 米沢地方合同庁舎内<br>0238(22)8155  | (独)高齢・障害・求職者<br>雇用支援機構山形支部<br>山形職業能力開発促進センター<br><br>(独)高齢・障害・求職者<br>雇用支援機構山形支部<br>山形障害者職業センター | 〒990-2161 山形市漆山1954                                    |
| <b>ハローワーク 酒 田</b><br>(酒田公共職業安定所)<br><br>ジョブプラザさかた                      | 〒998-8555 酒田市上安町1-6-6<br>0234(27)3111<br><br>〒998-0044 酒田市中町1-4-10 酒田市役所中町庁舎2F<br>0234(24)6611 |   | 〒990-0021 山形市小白川町2-3-68                                |
| <b>ハローワーク 鶴 岡</b><br>(鶴岡公共職業安定所)                                       | 〒997-0035 鶴岡市馬場町2-12 鶴岡第2地方合同庁舎1F<br>0235(25)2501  |   | 〒990-2161 山形市漆山1954                                    |
| <b>ハローワーク 新 庄</b><br>(新庄公共職業安定所)                                       | 〒996-0011 新庄市東谷地田町6-4 新庄合同庁舎内<br>0233(22)8609  | 高齢・障害者業務課<br><br>(公財)産業雇用安定<br>センター山形事務所  | 〒990-0034 山形市東原町2-1-20山形ロイヤルセンチュリービル4F<br>023(624)8404 |
| <b>ハローワーク 長 井</b><br>(長井公共職業安定所)                                       | 〒993-0051 長井市幸町15-5<br>0238(84)8609  | (公財)介護労働安定<br>センター山形支部  | 〒990-0071 山形市流通センター2-3(協)山形流通団地組合会館2F<br>023(634)9301  |
| <b>ハローワーク むらやま</b><br>(村山公共職業安定所)                                      | 〒995-0034 村山市楯岡五日町14-30<br>0237(55)8609  |   | (公社)山形県シルバー<br>人材センター連合会<br>山形県Uターン<br>情報センター          |
| <b>ハローワーク さがえ</b><br>(寒河江公共職業安定所)                                      | 〒991-8505 寒河江市大字西根字石川西340<br>0237(86)4221  |   |  |