

令和5年度 山形地方最低賃金審議会

第2回

山形県ポンプ・圧縮機器、一般産業用機械・装置、他に分類されないはん用機械・装置、化学機械・同装置、真空装置・真空機器製造業最低賃金
専門部会

期 日 令和5年10月2日（月）
午前10時00分
場 所 山形労働局 小会議室

会 議 次 第

- 1 開会
- 2 議事
 - (1) 山形県ポンプ・圧縮機器、一般産業用機械・装置、他に分類されないはん用機械・装置、化学機械・同装置、真空装置・真空機器製造業最低賃金の改正について
 - (2) その他
- 3 その他
- 4 閉会

資料目次

I 経済動向関係

- 1 山形県及び全国の有効求人倍率、消費者物価指数、国内企業物価指数、賃金の各指数の推移
(令和5年9月29日現在、山形労働局) 1

(景気動向)

- 2 毎月勤労統計調査地方調査結果速報 (令和5年7月分)
(令和5年9月29日、山形県みらい企画創造部統計企画課) 2
- 3 山形県鉱工業指数
(令和5年9月29日、山形県みらい企画創造部統計企画課) 32

(雇用情勢)

- 4 労働市場月報
(令和5年9月29日、山形労働局) 48

山形県及び全国の有効求人倍率、消費者物価指数、国内企業物価指数、賃金の各指数の推移

作成日 令和5年9月29日

総括

(評価年月)

●雇用関係	全国：	令和5年8月	有効求人倍率は1.29倍	前月から変動なし
	山形：	令和5年8月	有効求人倍率は1.36倍	前月より0.03ポイントの低下
●物価関係 (消費者物価指数)	全国：	令和5年8月	前年同月比3.7%の上昇	
	山形：	令和5年7月	前年同月比3.9%の上昇	
(国内企業物価指数)		令和5年8月	前年同月比3.2%の上昇	
●賃金関係 (名目賃金)	全国：	令和5年7月	前年同月比1.1%の上昇	19か月連続の増加
	山形：	令和5年7月	前年同月比1.9%の上昇	31か月連続の増加
(実質賃金)	全国：	令和5年7月	前年同月比2.7%の低下	16か月連続の低下
	山形：	令和5年7月	前年同月比1.9%の低下	3か月ぶりの低下
(全国と山形の格差)		令和5年7月	前月より5.5ポイント差が拡大した	

山形労働局 作成

(年) (月)		雇用関係		物価関係			賃金関係				全国と山形の格差 (全国=100) (注) 4
		有効求人倍率		消費者物価指数		国内企業物価指数	名目賃金		実質賃金		
		全国	山形	(前年比) 全国	(前年比) 山形	(前年比) 全国	(前年比) 全国	(前年比) 山形	(前年比) 全国	(前年比) 山形	
令和元	平均	1.60	1.54	0.6	0.8	0.2	▲0.4	0.3	▲1.0	▲0.3	86.0
令和2	平均	1.18	1.15	0.0	▲0.2	▲1.2	▲1.2	▲3.6	▲1.2	▲3.6	83.9
令和3	平均	1.13	1.27	▲0.3	▲0.1	4.6	0.3	4.2	0.6	4.2	87.2
令和4	平均	1.28	1.56	3.0	2.7	9.7	2.0	4.7	▲1.0	1.9	89.5
令和4	10	1.34	1.63	4.4	4.2	9.7	1.4	4.1	▲2.9	▲0.2	90.2
	11	1.35	1.66	4.5	4.0	10.0	1.9	6.2	▲2.5	2.1	92.8
	12	1.36	1.67	4.8	4.1	10.6	4.1	6.4	▲0.6	2.1	87.3
令和5	1	1.35	1.61	5.1	4.4	9.5	0.8	2.6	▲4.1	▲1.9	90.9
	2	1.34	1.52	3.9	3.7	8.3	0.8	0.9	▲2.9	▲2.8	91.3
	3	1.32	1.46	3.8	3.4	7.4	1.3	1.3	▲2.3	▲2.0	88.5
	4	1.32	1.49	4.1	3.5	5.8	0.8	0.6	▲3.2	▲2.8	89.2
	5	1.31	1.45	3.8	3.2	5.1	2.9	3.2	▲0.9	0.0	90.0
	6	1.30	1.40	3.9	3.8	4.1	2.3	8.2	▲1.6	4.1	92.8
	7	1.29	1.39	3.9	3.9	3.4	r 1.1	1.9	r ▲2.7	▲1.9	87.3
	8	1.29	1.36	3.7		3.2					
令和4年10月～公表 月までの単純平均		1.32	1.51	4.2	3.8	7.0	r 1.7	3.5	r ▲2.4	▲0.3	90.0
資料出所	山形労働局 「労働市場月報」		全国：総務省「消費者物価指数」 山形：山形県「消費者物価指数」		日本銀行 「企業物価指数」		全国：厚生労働省「毎月勤労統計調査」 山形：山形県「毎月勤労統計調査地方調査」				
公表日	月末又は月初		各月下旬	各月中旬	各月中旬		全国：速報(各月上旬) 確報(各月下旬) 山形：月末				

- (注) 1 消費者物価指数は「持ち家の帰属家賃を除く総合」(※)を用いた。
 ※消費者と取引がある品目の価格の動きを把握するため、実際に市場での売買がない「持ち家の帰属家賃」を除いたもの。
 「持ち家の帰属家賃」とは、実際には家賃の支払を伴わない持家住宅についても、通常の借家や借間と同様のサービスが生産され、消費されるものと仮定して、一般市場価格で評価した概念的なもの。家計調査の「消費支出」や毎月勤労統計調査の「賃金」は「持ち家の帰属家賃を除く総合」を使用し実質化している。
- 2 山形県が発表している消費者物価指数は山形市を対象としたものである。
- 3 賃金の参照数値は、「現金給与総額」かつ「常用労働者5人以上事業所、調査産業計」を用いた。
- 4 賃金のうち「全国との格差」は上記(注)3の数値について、山形県/全国×100(四捨五入)で求めたもの。
- 5 数値の前に表記されている「r」は続報等にて改訂された値を表す。(※速報値は確報で改訂される場合がある。)
- 6 作成時点において公表されていないものについては空欄。
- 7 総括は最新で公表されているものについて記載したもの。

毎月勤労統計調査地方調査結果速報（令和5年7月分）

〈常用労働者5人以上事業所、調査産業計〉

【令和5年7月分調査結果のポイント】 前年比でみて

賃金

- ・ きまって支給する給与（※1）は **249,218** 円で、 **1.8** %の増加 31か月連続の増加
- ・ 現金給与総額（※2）は **331,723** 円で、 **1.9** %の増加 31か月連続の増加
- ・ 実質賃金指数（現金給与総額）は **116.2** で、 **1.9** %の減少 3か月ぶりの減少

※1 きまって支給する給与 = 所定内給与 + 超過労働給与
 ※2 現金給与総額 = きまって支給する給与 + 特別に支払われた給与

労働時間

- ・ 総実労働時間は **150.2** 時間で、 **2.8** %の減少 5か月連続の減少
- ・ 所定外労働時間は **10.1** 時間で、 **10.6** %の減少 6か月連続の減少

雇用

- ・ 常用雇用は **390,595** 人で、 **0.3** %の増加 19か月連続の増加

◇主な統計値

※前年比は指数により算出している。（指数：令和2年平均=100）

項目	区 分		5人以上	30人以上
			指数	指数
賃金	名目賃金 （※きまって支給する給与）	実数（円）	249,218	268,775
		対前年比（%）	110.0	109.1
	実質賃金 （※きまって支給する給与）	指数	1.8	1.6
		対前年比（%）	103.0	102.2
労働時間	出勤日数（日）		19.3	19.3
	総実労働時間数	実数（時間）	150.2	155.0
		指数	104.4	104.5
		対前年比（%）	-2.8	-2.5
	所定内労働時間数	実数（時間）	140.1	143.4
		指数	103.5	103.8
		対前年比（%）	-2.2	-1.6
	所定外労働時間数	実数（時間）	10.1	11.6
		指数	118.8	113.7
		対前年比（%）	-10.6	-12.8
雇用	推計常用労働者数（人）		390,595	216,898
	常用雇用指数	指数	101.7	101.5
		対前年比（%）	0.3	0.2
	パートタイム労働者比率（%）		24.3	18.0

◇全国との比較(参考)

1 賃金

事業所規模5人以上

産 業	山形県				全国				きまって支給する給与 全国格差 (全国=100)
	現金給与総額		きまって支給する給与		現金給与総額		きまって支給する給与		
	前年比	前年比	前年比	前年比	前年比	前年比	前年比		
調査産業計	331,723	1.9	249,218	1.8	380,063	1.1	271,540	1.3	91.8

2 労働時間

事業所規模5人以上

産 業	山形県				全国				総実労働時間 全国格差 (全国=100)
	総実労働時間		所定外労働時間		総実労働時間		所定外労働時間		
	前年比	前年比	前年比	前年比	前年比	前年比	前年比		
調査産業計	150.2	-2.8	10.1	-10.6	138.6	-1.0	10.0	-2.0	108.4

3 雇用

事業所規模5人以上

産 業	山形県				全国			
	本月末労働者数		パートタイム労働者比率		本月末労働者数		パートタイム労働者比率	
	前年比	前年差	前年比	前年差	前年比	前年差	前年比	前年差
調査産業計	390,595	0.3	24.3	2.0	52,557	1.8	32.21	0.69

【問い合わせ先】 統計企画課 経済統計担当 TEL:023-630-2809 または 2182

毎勤でみた山形県の賃金・労働時間・雇用の動き



毎月勤労統計調査地方調査結果速報

令和5年7月分

〈主な動き：事業所規模5人以上〉

・賃金の動き (一人平均)	きまって支給する給与(※) ※きまって支給する給与=所定内給与+超過労働給与	249,218 円	前年同月比	1.8% <増加>
・労働時間の動き (一人平均)	総実労働時間	150.2 時間	前年同月比	-2.8% <減少>
	所定外労働時間	10.1 時間	前年同月比	-10.6% <減少>
・雇用の動き	常用労働者数	390,595 人	前年同月比	0.3% <増加>

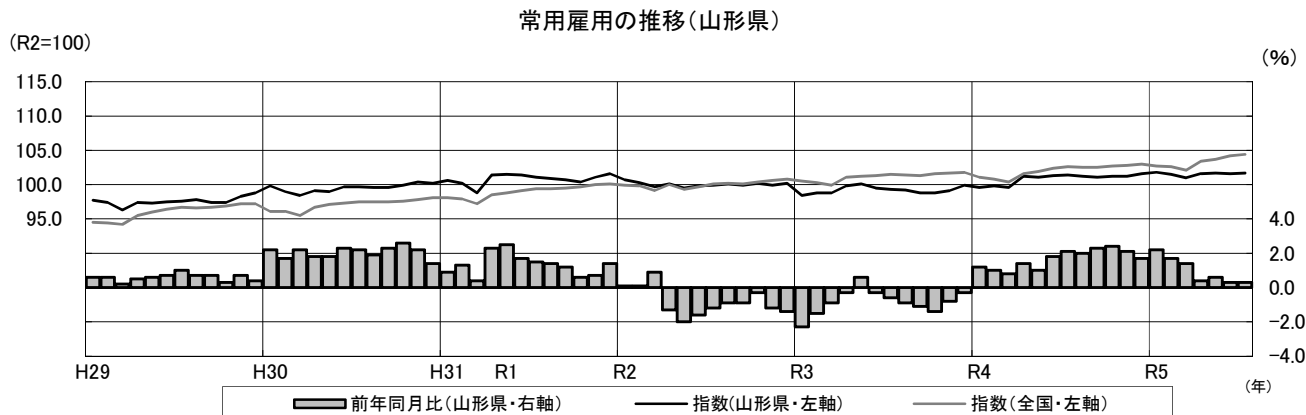
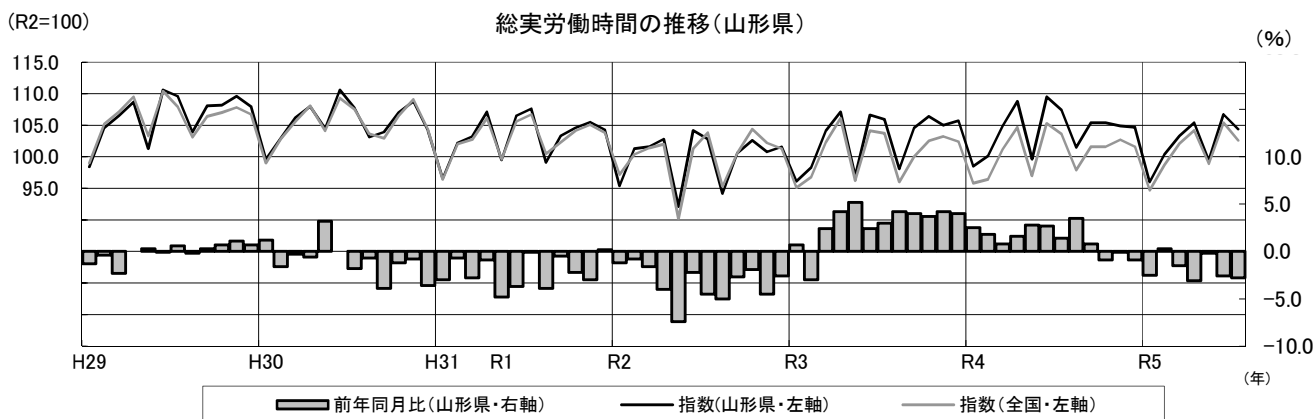
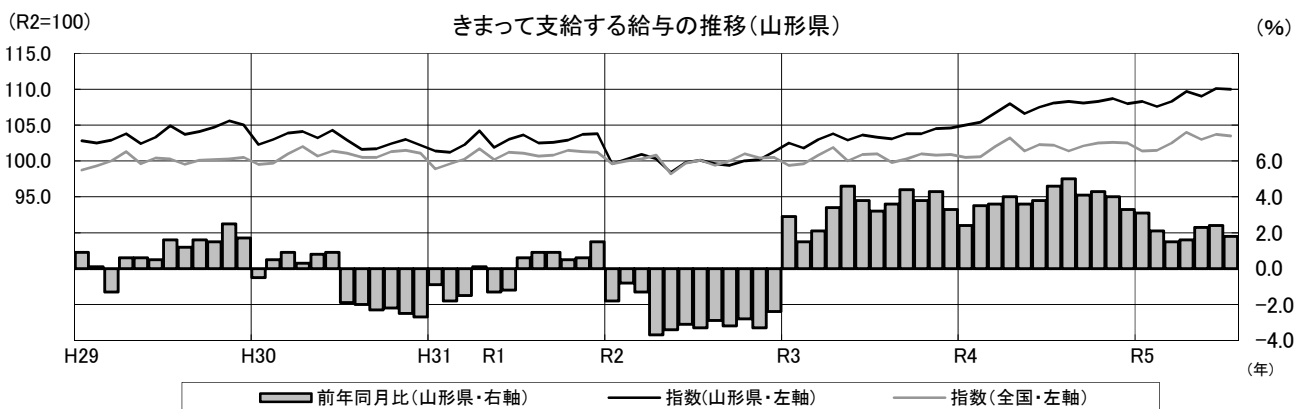

目 次

調査結果の概要	1
指数の推移	4
前年比の推移	5
統 計 表	
第 1 表 名目賃金指数	7
第 2 表 実質賃金指数	10
第 3 表 労働時間指数	12
第 4 表 常用雇用指数	15
第 5 表 産業、性別常用労働者の 1 人平均月間現金給与額	16
第 6 表 産業、性別常用労働者の 1 人平均月間出勤日数 及び実労働時間	18
第 7 表 産業、性別常用労働者数及びパートタイム労働者比率	20
第 8 表 産業、性別常用労働者の 1 人平均月間現金給与額（事業所規模別）	22
第 9 表 産業、性別常用労働者の 1 人平均月間出勤日数 及び実労働時間（事業所規模別）	23
第 10 表 産業、性別常用労働者数及びパートタイム労働者比率（事業所規模別）	24
毎月勤労統計調査地方調査の説明	25

調査結果の概要

1 賃金の動き

7月の一人平均現金給与総額は規模5人以上で331,723円、前年同月比1.9%増（規模30人以上で370,522円、前年同月比3.9%増）となった。

このうち、きまって支給する給与は249,218円、前年同月比1.8%増（規模30人以上で268,775円、前年同月比1.6%増）、特別に支払われた給与は82,505円（規模30人以上で101,747円）となった。

分類別月間現金給与額

産 業	現金給与総額		きまって支給する給与		所定内給与		超過労働給与	特別給与	
	前年比		前年比		前年比			前年差	
(5人以上)	円	%	円	%	円	%	円	円	円
調査産業計	331,723	1.9	249,218	1.8	233,029	2.4	16,189	82,505	2,168
建設業	381,145	12.2	304,558	6.0	284,022	5.3	20,536	76,587	24,245
製造業	419,663	4.2	260,545	-1.0	238,221	0.3	22,324	159,118	19,579
電気・ガス業	437,498	-5.1	417,953	6.8	381,555	7.2	36,398	19,545	-49,340
情報通信業	573,396	11.8	346,724	2.0	307,014	3.2	39,710	226,672	53,735
運輸業、郵便業	457,996	29.8	343,450	28.9	297,958	34.8	45,492	114,546	28,341
卸売業、小売業	286,893	-3.9	198,504	-0.9	192,130	1.6	6,374	88,389	-9,835
金融業、保険業	316,272	-12.9	303,567	-2.0	287,384	-1.9	16,183	12,705	-40,705
不動産業、物品賃貸業	439,184	89.0	266,479	14.7	258,097	24.4	8,382	172,705	172,577
学術研究等	576,552	44.2	295,272	8.4	285,172	10.5	10,100	281,280	153,793
宿泊業、飲食サービス業	142,988	0.1	116,422	-5.4	109,293	-7.4	7,129	26,566	6,677
生活関連サービス業等	187,097	-10.5	181,923	-8.7	171,108	-11.4	10,815	5,174	-4,567
教育、学習支援業	309,831	-7.1	308,582	1.0	305,527	0.9	3,055	1,249	-26,718
医療、福祉	300,255	1.5	266,608	4.9	249,907	4.9	16,701	33,647	-7,907
複合サービス事業	339,662	-9.4	278,639	0.2	262,069	-0.1	16,570	61,023	-35,535
サービス業	211,743	-21.1	190,484	-7.6	177,446	-7.0	13,038	21,259	-40,949
(うち30人以上)	円	%	円	%	円	%	円	円	円
調査産業計	370,522	3.9	268,775	1.6	248,797	2.3	19,978	101,747	9,589
建設業	471,762	7.0	306,934	-1.3	285,302	-0.2	21,632	164,828	35,123
製造業	445,726	2.3	271,615	-0.8	246,160	0.2	25,455	174,111	12,475
電気・ガス業	473,501	-4.7	442,919	-2.8	393,170	-2.6	49,749	30,582	-10,640
情報通信業	681,239	100.6	341,407	0.6	312,966	-0.5	28,441	339,832	339,832
運輸業、郵便業	468,595	16.3	277,408	6.7	248,236	15.8	29,172	191,187	48,487
卸売業、小売業	281,686	-9.7	196,653	2.9	186,355	2.8	10,298	85,033	-35,857
金融業、保険業	328,101	-2.4	328,032	12.9	308,048	10.0	19,984	69	-45,176
不動産業、物品賃貸業	296,113	73.7	197,932	16.5	190,661	14.0	7,271	98,181	97,504
学術研究等	341,975	23.1	291,168	4.8	272,713	3.6	18,455	50,807	50,807
宿泊業、飲食サービス業	146,838	14.7	130,441	12.6	124,403	12.6	6,038	16,397	4,286
生活関連サービス業等	200,103	-22.0	175,503	-15.5	158,316	-16.1	17,187	24,600	-24,273
教育、学習支援業	349,717	-2.5	349,268	-2.6	346,242	-2.5	3,026	449	445
医療、福祉	331,189	8.3	293,598	5.6	272,784	5.4	20,814	37,591	9,524
複合サービス事業	381,691	-12.2	284,714	2.6	263,111	2.8	21,603	96,977	-60,203
サービス業	215,042	4.8	192,145	4.6	176,087	4.1	16,058	22,897	1,422

就業形態別月間現金給与額

産業、就業形態	現金給与総額		きまって支給する給与		所定内給与		超過労働給与	特別給与	
	前年比		前年比		前年比			前年差	
(5人以上)	円	%	円	%	円	%	円	円	円
調査産業計	401,599	4.1	294,884	3.6	274,331	4.4	20,553	106,715	5,847
製造業	452,727	4.2	277,333	-0.8	253,097	0.5	24,236	175,394	20,471
卸売業、小売業	426,668	1.4	273,561	3.2	262,936	6.3	10,625	153,107	-2,808
医療、福祉	348,460	0.5	306,945	4.0	286,186	4.1	20,759	41,515	-10,474
(うち30人以上)	円	%	円	%	円	%	円	円	円
調査産業計	424,372	3.6	301,832	1.2	278,191	1.8	23,641	122,540	11,105
製造業	477,448	3.0	287,243	-0.1	259,908	0.9	27,335	190,205	14,169
卸売業、小売業	462,815	-17.8	290,812	0.0	270,832	0.5	19,980	172,003	-99,954
医療、福祉	375,137	6.5	329,812	3.7	304,570	3.7	25,242	45,325	10,962
パートタイム労働者	円	%	円	%	円	%	円	円	円
調査産業計	111,635	-3.0	105,383	-1.2	102,938	-1.1	2,445	6,252	-2,189
製造業	123,293	-6.4	110,068	-10.8	104,880	-9.0	5,188	13,225	4,885
卸売業、小売業	118,260	-5.2	107,950	-0.5	106,706	-0.2	1,244	10,310	-5,935
医療、福祉	135,778	4.8	128,978	5.9	126,119	5.7	2,859	6,800	-1,004
(うち30人以上)	円	%	円	%	円	%	円	円	円
調査産業計	124,352	0.8	117,660	1.3	114,430	2.0	3,230	6,692	-520
製造業	133,836	-5.6	117,965	-10.1	110,991	-7.0	6,974	15,871	5,334
卸売業、小売業	116,504	-13.4	110,784	-8.1	109,316	-8.0	1,468	5,720	-8,256
医療、福祉	157,988	15.4	150,877	14.2	147,514	14.1	3,363	7,111	2,188

※事業所規模5人以上とは、第一種事業所（30人以上）及び第二種事業所（5人以上29人以下）を含む集計である。

2 労働時間の動き

7月の一人平均総実労働時間は規模5人以上で150.2時間、前年同月比2.8%減（規模30人以上で155.0時間、前年同月比2.5%減）となった。

このうち、所定内労働時間は140.1時間、前年同月比2.2%減（規模30人以上で143.4時間、前年同月比1.6%減）、所定外労働時間は10.1時間、前年同月比10.6%減（規模30人以上で11.6時間、前年同月比12.8%減）となった。

分類別月間実労働時間及び出勤日数

産 業	総実労働時間		所定内労働時間		所定外労働時間		出勤日数	
	時間	前年比 %	時間	前年比 %	時間	前年比 %	日	前年差 日
(5人以上)								
調査産業計	150.2	-2.8	140.1	-2.2	10.1	-10.6	19.3	-0.3
建設業	172.0	0.0	160.4	-1.1	11.6	18.3	21.3	-0.3
製造業	161.3	-3.3	150.2	-2.1	11.1	-16.5	19.5	-0.4
電気・ガス業	143.6	-5.4	133.5	-4.8	10.1	-11.4	18.1	-0.8
情報通信業	163.1	4.0	150.4	0.9	12.7	60.7	20.3	0.4
運輸業、郵便業	199.6	-0.6	164.0	-2.0	35.6	6.9	23.1	0.8
卸売業、小売業	138.8	-5.4	133.2	-3.9	5.6	-30.8	19.1	-0.7
金融業、保険業	141.4	-3.7	131.4	-4.6	10.0	9.9	18.0	-1.0
不動産業、物品賃貸業	163.7	7.4	157.8	13.1	5.9	-53.9	21.1	1.6
学術研究等	155.1	-0.1	145.3	1.4	9.8	-17.6	19.4	0.1
宿泊業、飲食サービス業	104.2	-7.0	98.8	-7.0	5.4	-6.9	15.9	-1.0
生活関連サービス業等	134.0	-5.1	127.5	-6.7	6.5	44.5	18.6	0.3
教育、学習支援業	151.2	-5.0	134.8	-1.2	16.4	-27.8	18.6	-0.1
医療、福祉	144.0	-0.2	138.7	-0.4	5.3	2.0	19.1	-0.1
複合サービス事業	143.1	-1.8	135.4	-2.1	7.7	1.3	18.3	-0.3
サービス業	142.1	-0.7	133.1	0.2	9.0	-12.6	19.1	-0.1
(うち30人以上)								
調査産業計	155.0	-2.5	143.4	-1.6	11.6	-12.8	19.3	-0.2
建設業	169.6	-1.5	159.3	-0.1	10.3	-18.3	21.2	-0.1
製造業	162.9	-3.0	150.6	-2.2	12.3	-11.6	19.4	-0.3
電気・ガス業	146.4	0.0	132.6	0.8	13.8	-7.4	17.9	-0.1
情報通信業	163.2	3.0	149.9	0.6	13.3	40.0	20.3	0.4
運輸業、郵便業	193.1	-5.6	160.9	-5.0	32.2	-8.8	21.3	-0.8
卸売業、小売業	133.8	-5.5	126.6	-6.5	7.2	18.1	19.3	-0.4
金融業、保険業	149.2	6.1	137.8	1.9	11.4	111.1	18.9	0.2
不動産業、物品賃貸業	130.0	0.6	125.0	-1.1	5.0	72.6	18.0	-0.8
学術研究等	151.4	-6.1	141.2	-8.6	10.2	49.9	19.3	-0.8
宿泊業、飲食サービス業	122.2	7.2	117.0	6.4	5.2	26.8	18.1	0.9
生活関連サービス業等	132.9	-12.8	121.8	-11.6	11.1	-24.0	17.6	0.1
教育、学習支援業	159.1	-9.9	138.6	-2.3	20.5	-40.9	18.7	-0.2
医療、福祉	146.4	0.8	140.9	0.8	5.5	0.0	19.0	0.2
複合サービス事業	158.4	1.0	146.9	1.2	11.5	-2.6	20.2	0.0
サービス業	146.7	1.7	135.5	2.0	11.2	-2.6	18.7	0.0

就業形態別月間実労働時間及び出勤日数

産業、就業形態	総実労働時間		所定内労働時間		所定外労働時間		出勤日数	
	時間	前年比 %	時間	前年比 %	時間	前年比 %	日	前年差 日
一般労働者								
(5人以上)								
調査産業計	167.5	-1.7	154.9	-1.1	12.6	-10.0	20.3	-0.1
製造業	167.1	-2.8	155.3	-1.5	11.8	-16.3	19.7	-0.3
卸売業、小売業	167.1	-4.2	158.0	-2.2	9.1	-28.9	20.8	-0.4
医療、福祉	157.3	-0.9	150.9	-1.0	6.4	1.6	19.7	-0.1
(うち30人以上)								
調査産業計	166.3	-2.6	152.7	-1.6	13.6	-13.4	19.7	-0.2
製造業	167.9	-2.2	155.0	-1.3	12.9	-11.6	19.6	-0.2
卸売業、小売業	161.7	-7.1	149.1	-7.7	12.6	0.7	20.4	-0.4
医療、福祉	155.1	-1.3	148.6	-1.2	6.5	-3.0	19.3	0.0
パートタイム労働者								
(5人以上)								
調査産業計	95.4	-3.1	93.3	-3.4	2.1	10.5	16.2	-0.6
製造業	108.7	-11.6	104.4	-10.4	4.3	-33.8	17.6	-1.1
卸売業、小売業	104.8	-2.4	103.3	-2.5	1.5	7.0	17.0	-0.7
医療、福祉	98.6	0.7	97.1	0.4	1.5	15.4	16.7	-0.3
(うち30人以上)								
調査産業計	103.7	-2.9	101.1	-2.9	2.6	0.0	17.4	-0.1
製造業	114.1	-12.4	108.3	-11.8	5.8	-20.6	17.7	-1.3
卸売業、小売業	108.3	-8.5	106.1	-9.3	2.2	46.8	18.3	-0.6
医療、福祉	112.1	9.9	110.6	10.0	1.5	7.1	18.2	1.0

3 雇用の動き

7月の常用労働者数は規模5人以上で390,595人、前年同月比0.3%増（規模30人以上で216,898人、前年同月比0.2%増）となった。

また、常用労働者数中のパートタイム労働者の比率は24.3%で前年同月差2.0ポイント増（規模30人以上で18.0%、前年同月差0.5ポイント減）となった。

分類別常用労働者数及び労働異動率

産 業	常 用 勞 働 者							
	本月末労働者数		入職率		離職率		パートタイム労働者比率	
	人	前年比	%	ポイント	%	ポイント	%	ポイント
(5人以上)	人	%	%	ポイント	%	ポイント	%	ポイント
調査産業計	390,595	0.3	1.43	0.23	1.15	0.05	24.3	2.0
建設業	25,464	-0.1	1.18	0.72	1.32	0.42	3.5	0.2
製造業	97,969	0.9	0.84	0.03	0.85	-0.21	10.1	-0.4
電気・ガス業	1,419	-5.7	6.02	-1.74	7.82	-1.06	3.8	0.6
情報通信業	3,554	2.2	0.96	0.18	0.87	0.01	2.7	-0.1
運輸業、郵便業	19,090	-0.1	0.47	-0.80	0.14	-0.35	5.4	-1.0
卸売業、小売業	66,513	-2.0	1.68	-0.30	0.99	-0.53	45.6	4.2
金融業、保険業	9,106	-2.5	0.37	-0.95	1.23	-0.39	6.4	-0.3
不動産業、物品賃貸業	2,106	-0.7	0.62	-3.65	0.33	-6.43	8.5	-22.1
学術研究等	5,393	-8.5	1.01	0.64	1.49	1.22	14.2	-5.3
宿泊業、飲食サービス業	23,091	10.6	5.00	0.92	2.38	1.40	73.3	8.4
生活関連サービス業等	11,618	2.9	1.40	1.26	1.65	-0.58	57.8	26.4
教育、学習支援業	28,213	-0.7	0.50	0.17	0.34	0.34	16.3	0.7
医療、福祉	67,785	0.4	1.59	0.78	0.94	0.13	22.9	-0.7
複合サービス事業	4,132	-9.6	0.34	-0.30	0.39	0.02	13.7	2.3
サービス業	25,142	1.3	2.07	0.86	3.16	1.51	26.9	2.5
(うち30人以上)	人	%	%	ポイント	%	ポイント	%	ポイント
調査産業計	216,898	0.2	1.21	0.23	1.20	0.24	18.0	-0.5
建設業	7,707	-3.2	1.04	0.21	1.22	0.32	0.4	-0.4
製造業	78,141	1.9	0.78	-0.04	0.86	-0.03	9.2	0.5
電気・ガス業	836	-1.4	10.26	-1.97	11.67	-3.76	4.5	0.5
情報通信業	1,944	0.5	0.41	-0.99	1.02	-0.17	2.9	1.2
運輸業、郵便業	11,450	1.5	0.79	-0.76	0.24	-0.58	9.0	-1.3
卸売業、小売業	19,208	-1.2	2.07	1.56	0.56	-0.12	52.6	-6.0
金融業、保険業	3,816	-6.4	0.87	-2.17	2.90	-0.07	11.3	0.1
不動産業、物品賃貸業	446	9.6	2.95	1.96	1.59	1.59	40.1	-5.4
学術研究等	1,337	-4.1	0.60	0.60	0.30	-0.27	18.5	7.0
宿泊業、飲食サービス業	5,988	6.8	2.39	-1.45	3.55	1.73	66.4	-5.5
生活関連サービス業等	2,432	8.1	0.98	0.28	2.15	-0.64	53.1	16.3
教育、学習支援業	16,756	-0.2	0.85	0.85	0.56	0.56	10.2	4.0
医療、福祉	47,943	-1.6	1.20	0.53	1.11	0.48	20.4	-1.0
複合サービス事業	2,419	-11.1	0.58	-0.49	0.66	0.03	9.3	0.3
サービス業	16,475	0.3	2.36	0.53	3.33	1.33	17.1	-3.6

就業形態別常用労働者数

産業、就業形態	前月末労働者数	本月中の増加労働者数	本月中の減少労働者数	本月末労働者数	
				人	前年比
一般労働者	人	人	人	人	%
(5人以上)					
調査産業計	296,421	2,506	3,266	295,671	-2.2
製造業	88,172	588	661	88,109	1.5
卸売業、小売業	36,329	256	429	36,157	-9.1
医療、福祉	52,244	375	353	52,264	1.4
(うち30人以上)	人	人	人	人	%
調査産業計	178,138	1,577	1,905	177,793	0.8
製造業	70,944	527	508	70,972	1.5
卸売業、小売業	9,081	44	20	9,106	12.9
医療、福祉	38,292	215	353	38,152	-0.4
パートタイム労働者	人	人	人	人	%
(5人以上)					
調査産業計	93,059	3,081	1,206	94,924	9.1
製造業	9,806	232	168	9,860	-3.4
卸売業、小売業	29,726	857	226	30,356	8.1
医療、福祉	15,108	694	283	15,521	-2.7
(うち30人以上)	人	人	人	人	%
調査産業計	38,755	1,038	705	39,105	-2.6
製造業	7,265	81	168	7,169	6.9
卸売業、小売業	9,841	348	86	10,102	-11.3
医療、福祉	9,606	362	179	9,791	-5.9

※一般労働者数及びパートタイム労働者数については、名義替え等による増減等のため、前月末+増加-減少が本月末労働者数と一致しないことがある。

指数の推移

(事業所規模 5人以上)

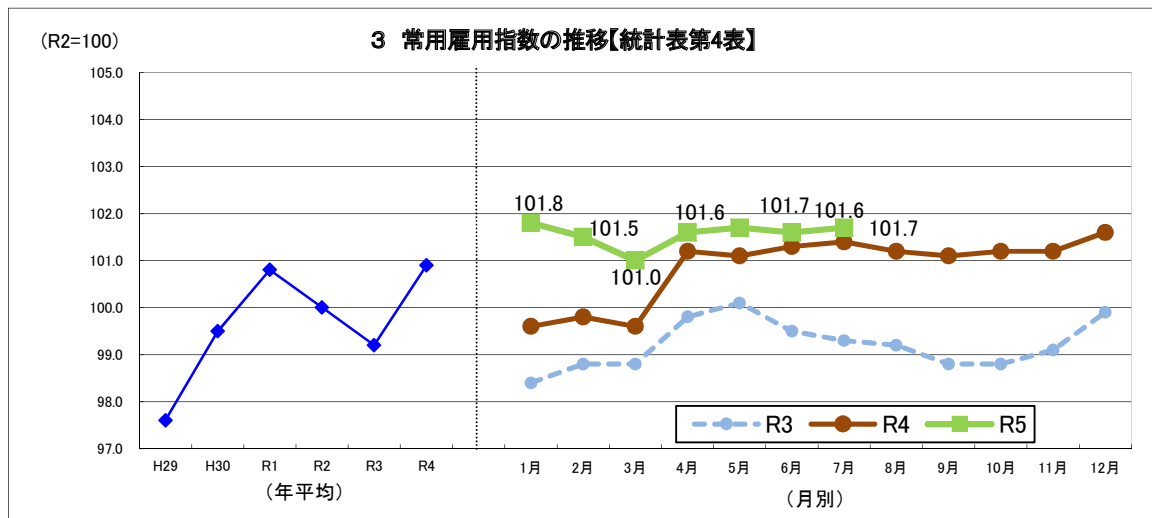
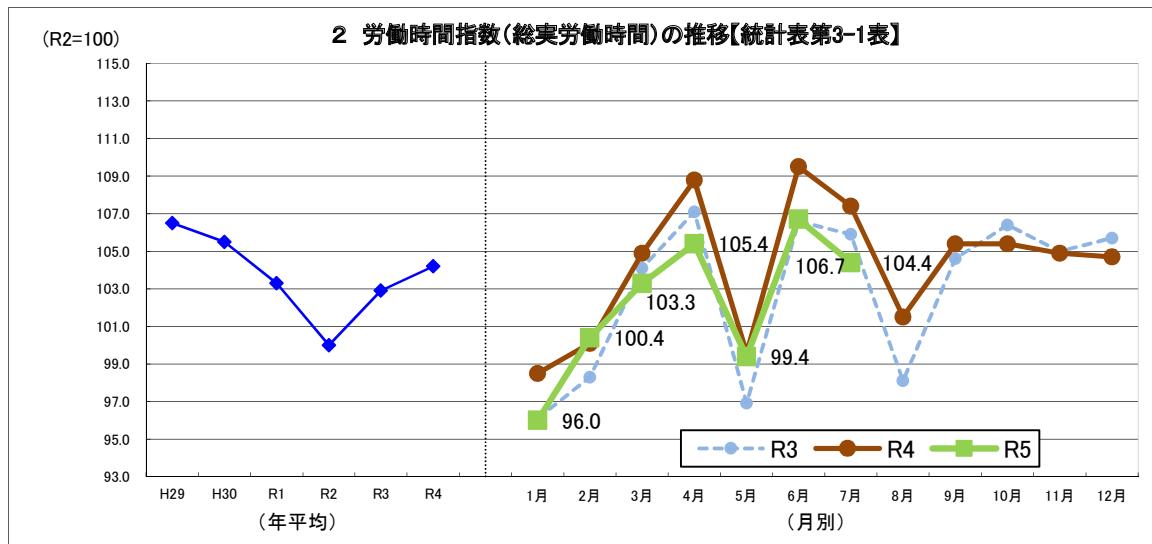
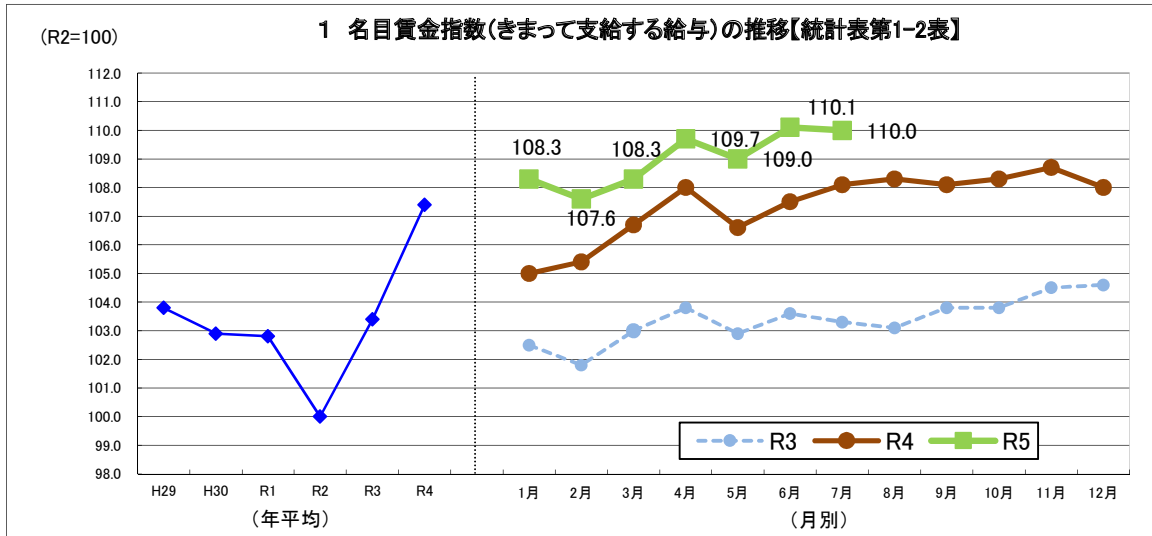

前年比の推移

(事業所規模5人以上)

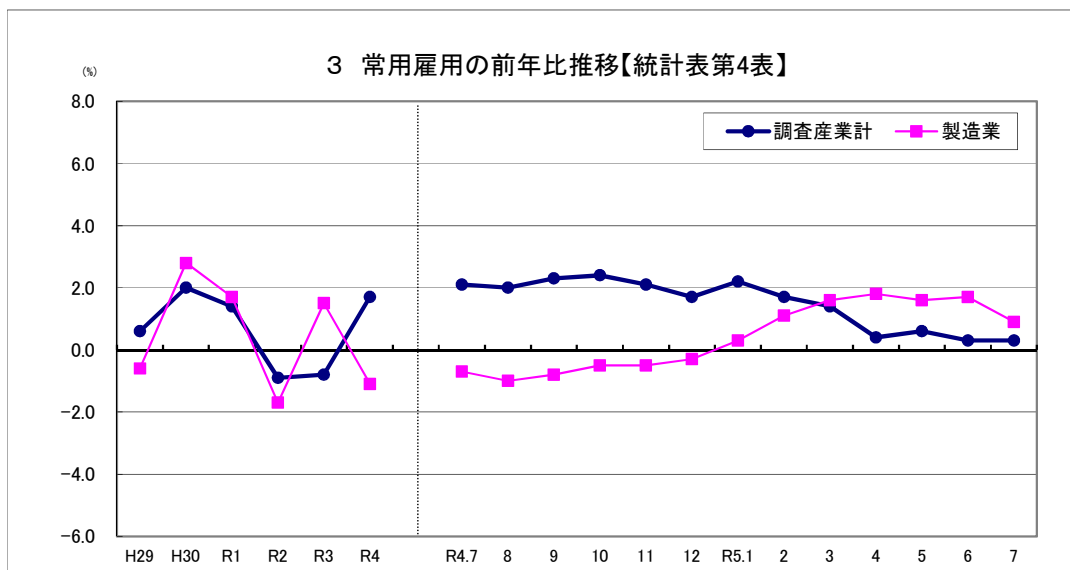
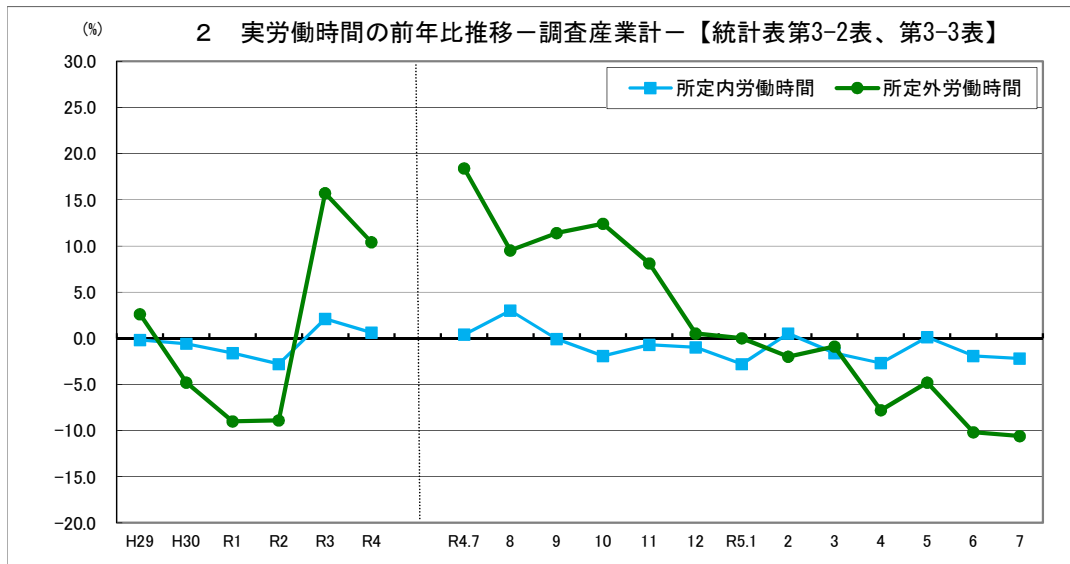
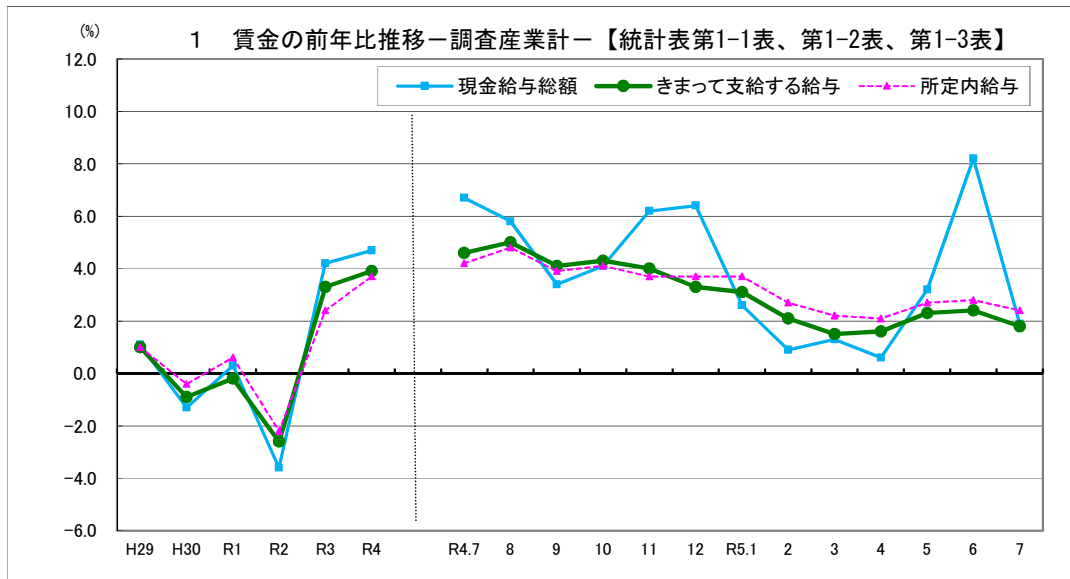

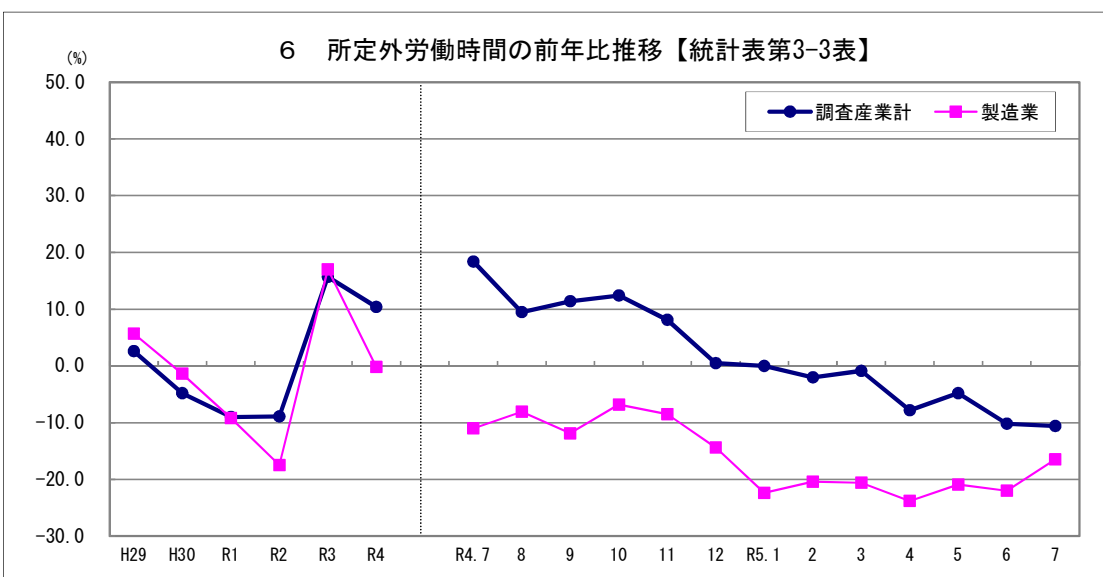
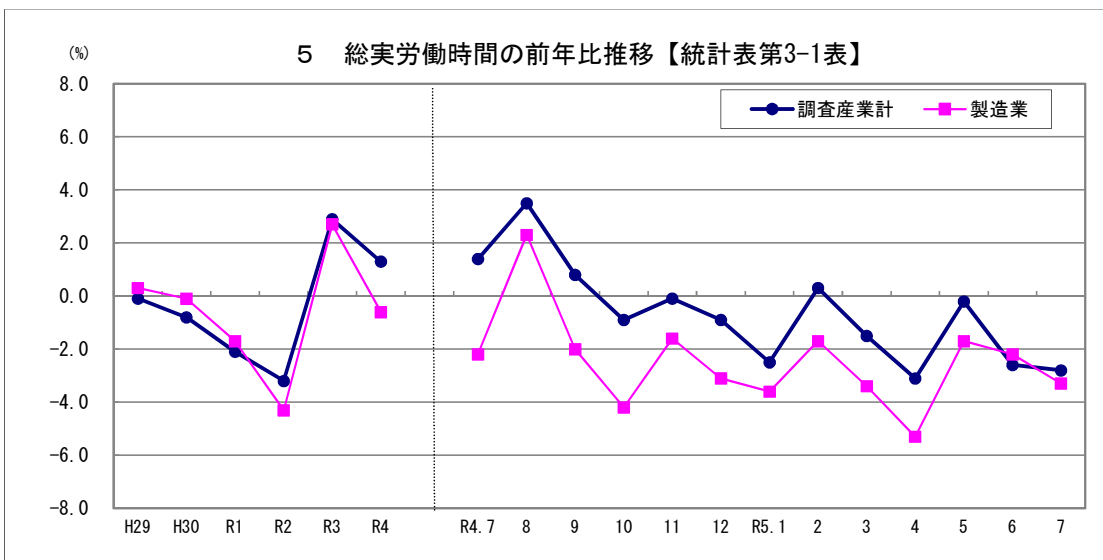
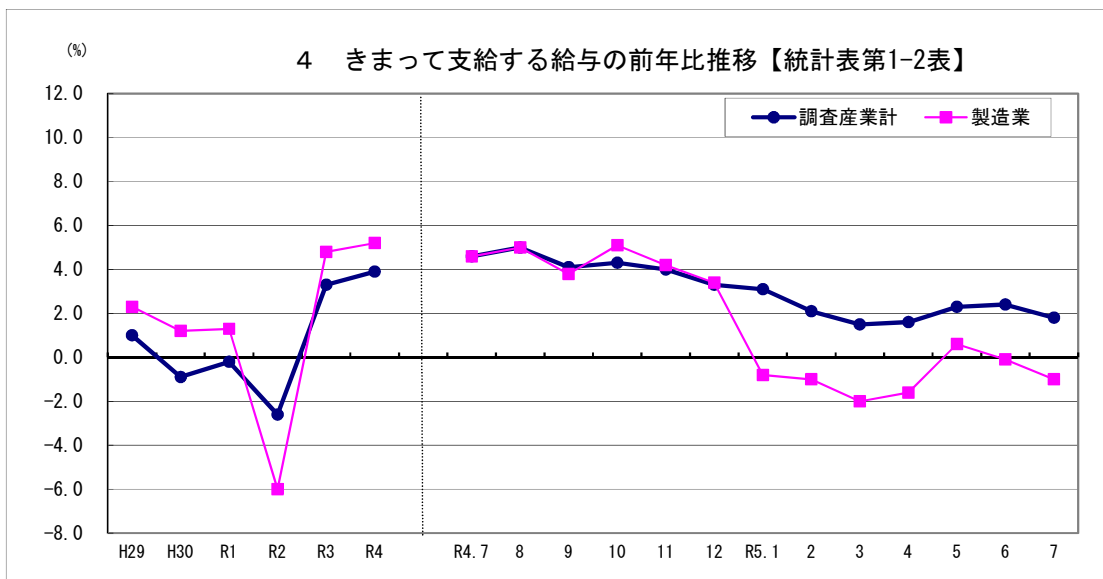

第1-1表 名目賃金指数(現金給与総額)

産業	令和4年							令和5年						
	平均	7月	8月	9月	10月	11月	12月	1月	2月	3月	4月	5月	6月	7月
TL 調査産業計	100.0	104.1	109.0	109.0	109.0	109.0	109.0	109.0	109.0	109.0	109.0	109.0	109.0	109.0
対前年増減率	-3.6	4.2	4.7											
D 建設業	100.0	98.8	104.1	104.1	104.1	104.1	104.1	104.1	104.1	104.1	104.1	104.1	104.1	104.1
E 製造業	100.0	106.4	115.3	115.3	115.3	115.3	115.3	115.3	115.3	115.3	115.3	115.3	115.3	115.3
F 電気・ガス業	100.0	104.4	100.4	100.4	100.4	100.4	100.4	100.4	100.4	100.4	100.4	100.4	100.4	100.4
G 情報通信業	100.0	103.8	114.2	114.2	114.2	114.2	114.2	114.2	114.2	114.2	114.2	114.2	114.2	114.2
H 運輸業・郵便業	100.0	114.2	120.6	120.6	120.6	120.6	120.6	120.6	120.6	120.6	120.6	120.6	120.6	120.6
I 卸売業・小売業	100.0	103.2	107.4	107.4	107.4	107.4	107.4	107.4	107.4	107.4	107.4	107.4	107.4	107.4
J 金融業・保険業	100.0	102.0	101.5	101.5	101.5	101.5	101.5	101.5	101.5	101.5	101.5	101.5	101.5	101.5
K 不動産・物品賃貸業	100.0	94.2	106.5	106.5	106.5	106.5	106.5	106.5	106.5	106.5	106.5	106.5	106.5	106.5
L 学術研究等	100.0	89.5	97.0	97.0	97.0	97.0	97.0	97.0	97.0	97.0	97.0	97.0	97.0	97.0
M 宿泊業・飲食サービス業	100.0	95.6	108.5	108.5	108.5	108.5	108.5	108.5	108.5	108.5	108.5	108.5	108.5	108.5
N 生活関連サービス業等	100.0	103.1	122.2	122.2	122.2	122.2	122.2	122.2	122.2	122.2	122.2	122.2	122.2	122.2
O 教育・学習支援業	100.0	104.9	104.8	104.8	104.8	104.8	104.8	104.8	104.8	104.8	104.8	104.8	104.8	104.8
P 医療・福祉	100.0	105.4	105.0	105.0	105.0	105.0	105.0	105.0	105.0	105.0	105.0	105.0	105.0	105.0
Q 複合サービス事業	100.0	98.0	98.2	98.2	98.2	98.2	98.2	98.2	98.2	98.2	98.2	98.2	98.2	98.2
R サービス業	100.0	104.0	111.7	111.7	111.7	111.7	111.7	111.7	111.7	111.7	111.7	111.7	111.7	111.7
産業	100.0	104.0	111.7	111.7	111.7	111.7	111.7	111.7	111.7	111.7	111.7	111.7	111.7	111.7
TL 調査産業計	100.0	105.5	109.9	109.9	109.9	109.9	109.9	109.9	109.9	109.9	109.9	109.9	109.9	109.9
対前年増減率	-6.3	5.4	4.2											
D 建設業	100.0	104.6	111.9	111.9	111.9	111.9	111.9	111.9	111.9	111.9	111.9	111.9	111.9	111.9
E 製造業	100.0	106.4	114.2	114.2	114.2	114.2	114.2	114.2	114.2	114.2	114.2	114.2	114.2	114.2
F 電気・ガス業	100.0	105.4	112.4	112.4	112.4	112.4	112.4	112.4	112.4	112.4	112.4	112.4	112.4	112.4
G 情報通信業	100.0	109.3	109.0	109.0	109.0	109.0	109.0	109.0	109.0	109.0	109.0	109.0	109.0	109.0
H 運輸業・郵便業	100.0	123.8	124.1	124.1	124.1	124.1	124.1	124.1	124.1	124.1	124.1	124.1	124.1	124.1
I 卸売業・小売業	100.0	98.6	101.5	101.5	101.5	101.5	101.5	101.5	101.5	101.5	101.5	101.5	101.5	101.5
J 金融業・保険業	100.0	108.0	105.4	105.4	105.4	105.4	105.4	105.4	105.4	105.4	105.4	105.4	105.4	105.4
K 不動産・物品賃貸業	100.0	87.6	84.3	84.3	84.3	84.3	84.3	84.3	84.3	84.3	84.3	84.3	84.3	84.3
L 学術研究等	100.0	101.8	95.4	95.4	95.4	95.4	95.4	95.4	95.4	95.4	95.4	95.4	95.4	95.4
M 宿泊業・飲食サービス業	100.0	92.7	109.0	109.0	109.0	109.0	109.0	109.0	109.0	109.0	109.0	109.0	109.0	109.0
N 生活関連サービス業等	100.0	93.7	130.4	130.4	130.4	130.4	130.4	130.4	130.4	130.4	130.4	130.4	130.4	130.4
O 教育・学習支援業	100.0	104.4	103.8	103.8	103.8	103.8	103.8	103.8	103.8	103.8	103.8	103.8	103.8	103.8
P 医療・福祉	100.0	105.7	106.1	106.1	106.1	106.1	106.1	106.1	106.1	106.1	106.1	106.1	106.1	106.1
Q 複合サービス事業	100.0	100.8	96.5	96.5	96.5	96.5	96.5	96.5	96.5	96.5	96.5	96.5	96.5	96.5
R サービス業	100.0	99.1	100.6	100.6	100.6	100.6	100.6	100.6	100.6	100.6	100.6	100.6	100.6	100.6

第1-2表

名目賃金指数(きままって支給する給与)

R2=100

(事業所規模5人以上)

産業	令和2年					令和3年					令和4年					令和5年						
	平均	平均	平均	平均	平均	平均	平均	平均	平均	平均	平均	平均	平均	平均	平均	平均	平均	平均	平均	平均		
TL 調査産業計	100.0	103.4	107.4	107.4	107.4	108.1	108.3	108.3	108.3	108.3	107.6	108.3	108.3	108.3	109.7	108.3	108.3	108.3	108.3	109.0	110.1	110.0
対前年増減率	-2.6	3.3	3.9	3.9	3.9	4.6	5.0	4.1	4.3	4.0	2.1	3.1	3.3	3.1	1.6	1.5	1.5	1.5	2.3	2.4	2.4	1.8
D 建設業	100.0	97.1	101.9	101.9	101.9	101.3	103.8	106.3	103.2	103.8	107.0	107.4	105.9	107.4	107.1	105.2	107.1	106.2	106.2	107.6	107.6	107.4
E 製造業	100.0	104.8	110.3	110.3	110.3	110.8	111.6	111.7	111.7	111.6	108.5	106.8	111.0	106.8	109.2	108.1	109.2	109.4	109.4	110.3	110.3	109.7
F 電気・ガス業	100.0	104.9	104.5	104.5	104.5	103.4	103.7	106.1	107.0	109.2	107.2	111.8	111.8	111.8	111.7	111.8	111.7	109.5	110.2	110.2	110.2	110.4
G 情報通信業	100.0	100.8	109.4	109.4	109.4	112.2	119.7	113.7	115.5	114.6	113.8	124.2	113.8	124.2	126.5	116.9	126.5	123.3	120.3	120.3	120.3	114.5
H 運輸業、郵便業	100.0	106.1	114.3	114.3	114.3	118.5	116.8	116.7	118.9	119.8	120.1	118.7	120.1	118.7	125.6	119.9	125.6	119.6	124.0	124.0	124.0	152.7
I 卸売業、小売業	100.0	104.2	106.7	106.7	106.7	109.6	109.8	106.0	107.1	107.7	105.2	103.7	105.2	103.7	103.1	102.5	103.1	102.2	105.2	105.2	105.2	108.6
J 金融業、保険業	100.0	96.6	99.6	99.6	99.6	101.3	99.4	99.7	99.6	101.5	101.3	105.2	101.3	105.2	106.6	104.4	106.6	106.0	104.4	104.4	104.4	99.3
K 不動産・物品賃貸業	100.0	94.3	102.3	102.3	102.3	100.5	101.6	106.5	110.7	114.4	113.4	140.7	113.4	140.7	143.5	142.9	143.5	137.8	160.3	160.3	160.3	115.3
L 学術研究等	100.0	91.8	96.9	96.9	96.9	96.0	95.3	94.7	92.7	98.8	99.1	109.0	99.1	109.0	115.2	113.1	115.2	112.8	113.4	113.4	113.4	104.1
M 宿泊業、飲食サービス業	100.0	94.9	105.7	105.7	105.7	113.3	114.0	116.7	110.6	100.8	99.3	108.3	99.3	108.3	106.0	105.7	114.1	120.6	104.2	104.2	104.2	107.2
N 生活関連サービス業等	100.0	107.7	129.5	129.5	129.5	123.5	134.4	131.4	135.3	134.5	133.0	128.9	133.0	128.9	130.9	130.9	136.3	131.3	133.9	133.9	133.9	112.7
O 教育、学習支援業	100.0	103.4	105.0	105.0	105.0	105.3	106.0	105.1	103.0	105.5	103.3	107.8	103.3	107.8	104.7	107.3	104.7	104.1	105.9	105.9	105.9	106.4
P 医療、福祉	100.0	106.0	105.6	105.6	105.6	104.1	104.1	104.8	105.3	105.4	106.5	110.0	106.5	110.0	111.1	110.4	111.1	110.3	110.9	110.9	110.9	109.5
Q 複合サービス事業	100.0	101.3	102.0	102.0	102.0	103.3	103.8	103.1	102.7	104.2	106.3	104.8	106.3	104.8	98.5	102.3	98.5	105.7	107.9	107.9	107.9	103.5
R サービス業	100.0	104.5	110.8	110.8	110.8	109.1	109.5	111.3	111.3	112.2	109.0	103.3	109.0	103.3	107.2	106.4	107.2	106.0	109.7	109.7	109.7	100.8

(事業所規模30人以上)

産業	令和2年					令和3年					令和4年					令和5年							
	平均	平均	平均	平均	平均	平均	平均	平均	平均	平均	平均	平均	平均	平均	平均	平均	平均	平均	平均	平均	平均	平均	平均
TL 調査産業計	100.0	104.2	107.3	107.3	107.3	107.4	106.7	107.3	107.4	108.4	108.2	108.4	108.2	108.4	109.5	108.8	109.5	109.1	110.1	110.1	110.1	109.1	109.1
対前年増減率	-4.9	4.1	3.0	3.0	3.0	2.6	2.9	2.8	3.4	2.9	2.9	2.9	2.5	0.6	1.4	2.0	2.4	2.4	2.3	2.3	2.3	1.6	1.6
D 建設業	100.0	100.0	107.9	107.9	107.9	107.0	105.3	109.4	107.7	108.1	108.6	107.2	108.6	107.2	99.5	101.9	99.5	99.1	105.7	105.7	105.7	105.6	105.6
E 製造業	100.0	105.3	109.4	109.4	109.4	109.8	108.7	109.3	109.7	110.3	110.1	106.4	110.1	106.4	108.5	107.7	108.5	109.5	109.6	109.6	109.6	108.9	108.9
F 電気・ガス業	100.0	106.1	113.9	113.9	113.9	113.0	113.4	116.5	116.0	115.7	115.5	121.9	115.5	121.9	112.6	112.6	113.6	111.4	111.9	111.9	111.9	109.8	109.8
G 情報通信業	100.0	106.6	106.8	106.8	106.8	103.6	106.4	107.4	107.5	107.0	108.3	104.7	108.3	104.7	112.2	103.4	112.2	105.5	104.8	104.8	104.8	104.2	104.2
H 運輸業、郵便業	100.0	109.7	113.9	113.9	113.9	116.8	112.0	113.4	114.1	115.9	115.5	114.6	115.5	114.6	126.4	118.7	126.4	120.4	124.6	124.6	124.6	124.6	124.6
I 卸売業、小売業	100.0	100.1	102.0	102.0	102.0	102.8	104.4	102.2	102.3	104.1	104.1	106.2	104.1	106.2	109.2	106.7	109.2	106.8	107.1	107.1	107.1	105.8	105.8
J 金融業、保険業	100.0	100.5	100.4	100.4	100.4	101.6	100.4	100.7	101.1	101.5	101.6	114.7	101.6	114.7	115.5	117.1	115.5	119.9	116.3	116.3	116.3	114.7	114.7
K 不動産・物品賃貸業	100.0	85.5	84.2	84.2	84.2	75.6	86.7	84.5	83.8	84.9	83.0	83.6	83.0	83.6	92.5	90.1	81.6	92.7	89.1	89.1	89.1	88.1	88.1
L 学術研究等	100.0	100.2	93.7	93.7	93.7	92.9	92.6	93.3	97.2	98.5	99.1	99.2	99.1	99.2	100.9	101.8	101.8	98.5	97.4	97.4	97.4	97.4	97.4
M 宿泊業、飲食サービス業	100.0	92.4	106.4	106.4	106.4	108.1	104.5	105.0	106.6	101.8	105.2	110.5	105.2	110.5	120.5	114.4	120.5	122.4	120.8	120.8	120.8	121.7	121.7
N 生活関連サービス業等	100.0	93.8	140.2	140.2	140.2	142.8	145.8	141.4	134.4	150.0	141.3	112.6	141.3	112.6	121.7	127.0	121.7	119.5	118.7	118.7	118.7	120.7	120.7
O 教育、学習支援業	100.0	103.2	103.9	103.9	103.9	102.1	102.1	100.9	100.5	103.9	101.8	104.9	101.8	104.9	102.4	104.8	102.4	100.0	102.4	102.4	102.4	99.4	99.4
P 医療、福祉	100.0	105.6	105.1	105.1	105.1	104.3	104.4	105.0	105.1	105.4	106.9	110.3	106.9	110.3	108.4	109.5	110.5	110.0	110.5	110.5	110.5	110.1	110.1
Q 複合サービス事業	100.0	104.6	100.0	100.0	100.0	100.3	99.8	99.0	100.6	101.9	101.9	104.5	101.9	104.5	103.4	100.2	98.7	106.4	105.1	105.1	105.1	102.9	102.9
R サービス業	100.0	100.7	102.5	102.5	102.5	102.5	100.7	104.3	104.1	105.6	102.5	104.2	102.5	104.2	107.3	106.3	106.3	106.3	109.7	109.7	109.7	107.2	107.2

第1-3表

名目賃金指数(所定内給与)

R2=100

(事業所規模5人以上)

産業	令和2年					令和3年					令和4年					令和5年				
	平均	2年	3年	4年	平均	平均	7月	8月	9月	10月	11月	12月	1月	2月	3月	4月	5月	6月	7月	
TL 調査産業計	100.0	102.3	106.1	106.7	107.3	106.9	107.3	106.7	107.0	107.1	106.7	107.3	106.9	107.4	108.7	108.5	109.7	109.5	109.5	
対前年増減率	-2.2	2.4	3.7	4.2	3.7	4.8	3.9	4.1	3.7	3.7	3.7	3.7	2.7	2.2	2.1	2.7	2.8	2.4	2.4	
D 建設業	100.0	95.9	100.7	100.7	101.3	102.9	103.2	101.2	101.2	101.3	104.2	105.1	104.2	103.1	106.5	106.5	108.4	106.0	106.0	
E 製造業	100.0	102.3	108.0	109.1	109.1	108.3	108.2	109.3	109.3	109.1	108.8	106.3	107.4	106.9	108.3	109.3	110.1	109.4	109.4	
F 電気・ガス業	100.0	102.5	101.3	100.6	101.5	101.5	102.0	105.2	106.4	106.4	104.8	108.4	109.3	109.1	107.1	107.1	107.9	107.8	107.8	
G 情報通信業	100.0	102.2	108.3	108.2	113.8	108.2	109.1	109.9	110.2	109.1	109.1	115.7	109.2	111.7	120.1	116.6	114.7	111.7	111.7	
H 運輸業、郵便業	100.0	101.3	110.6	114.6	113.7	114.6	112.9	116.6	116.6	116.6	117.7	119.8	119.8	120.8	126.0	120.0	124.3	154.5	154.5	
I 卸売業、小売業	100.0	104.1	107.2	108.6	110.7	108.6	107.1	108.0	108.0	108.0	106.3	105.0	100.3	103.0	103.2	103.1	106.5	110.3	110.3	
J 金融業、保険業	100.0	96.2	98.2	99.4	98.4	99.4	99.8	98.0	98.0	99.7	99.3	103.6	102.3	102.7	103.1	102.4	101.6	97.5	97.5	
K 不動産・物品賃貸業	100.0	92.1	96.5	95.3	97.9	95.3	98.5	100.4	100.4	99.7	102.4	133.6	137.6	133.6	130.6	129.9	156.8	118.6	118.6	
L 学術研究等	100.0	91.6	96.8	96.2	95.5	96.2	95.1	93.1	93.1	98.2	98.3	109.5	111.2	112.2	114.4	113.0	114.6	106.3	106.3	
M 宿泊業、飲食サービス業	100.0	93.5	103.6	112.8	111.8	112.8	114.1	108.2	108.2	98.5	96.7	104.4	103.2	101.6	110.8	118.2	101.6	104.4	104.4	
N 生活関連サービス業等	100.0	111.4	132.9	127.4	138.3	127.4	135.7	141.1	139.2	139.2	137.9	129.2	134.3	134.1	138.1	134.5	137.1	112.9	112.9	
O 教育、学習支援業	100.0	102.8	104.4	105.3	105.1	105.3	103.8	103.0	103.0	105.5	103.4	107.7	108.0	106.6	103.8	103.7	105.8	106.2	106.2	
P 医療、福祉	100.0	105.5	104.2	103.2	102.9	103.2	103.2	103.7	103.6	103.6	104.7	107.6	107.8	109.5	109.8	109.0	109.7	108.3	108.3	
Q 複合サービス事業	100.0	100.8	101.6	102.4	103.6	102.4	103.4	101.7	102.9	102.9	104.8	101.8	103.2	102.6	98.4	105.4	107.1	102.3	102.3	
R サービス業	100.0	104.2	109.3	107.4	108.6	107.4	109.1	109.0	110.4	110.4	106.8	101.7	103.5	104.8	106.3	104.8	108.4	99.9	99.9	

(事業所規模30人以上)

産業	令和2年					令和3年					令和4年					令和5年				
	平均	2年	3年	4年	平均	平均	7月	8月	9月	10月	11月	12月	1月	2月	3月	4月	5月	6月	7月	
TL 調査産業計	100.0	102.7	105.8	106.2	105.8	105.6	105.7	105.8	105.8	106.7	106.6	107.1	107.6	107.9	108.4	108.5	109.6	108.6	108.6	
対前年増減率	-3.9	2.7	3.0	2.9	3.0	3.0	2.8	3.2	3.2	3.2	3.5	2.9	2.7	2.4	0.9	2.9	3.0	2.3	2.3	
D 建設業	100.0	99.1	105.6	105.9	105.6	105.1	106.8	104.8	104.8	105.0	105.7	100.4	101.0	101.6	101.8	101.0	107.4	105.7	105.7	
E 製造業	100.0	103.1	107.9	108.5	107.5	107.5	107.8	108.1	108.5	108.5	108.4	106.2	107.1	106.6	107.7	109.5	109.6	108.7	108.7	
F 電気・ガス業	100.0	103.7	109.6	108.2	110.9	110.9	110.2	111.3	111.5	111.5	111.6	108.4	108.9	108.6	107.5	108.1	108.9	105.4	105.4	
G 情報通信業	100.0	106.4	106.8	103.9	107.5	107.5	106.9	106.7	106.6	106.6	107.7	103.4	103.2	103.0	111.8	104.4	104.4	103.4	103.4	
H 運輸業、郵便業	100.0	104.5	111.6	114.9	110.2	110.2	109.7	112.4	113.4	113.4	114.3	119.8	121.9	123.9	132.2	126.1	131.2	133.0	133.0	
I 卸売業、小売業	100.0	99.4	101.7	102.5	104.1	104.1	102.1	102.0	102.0	104.0	103.3	106.7	106.2	106.8	108.0	106.4	106.6	105.4	105.4	
J 金融業、保険業	100.0	99.2	99.0	100.2	99.3	99.3	99.9	99.9	100.9	100.9	100.7	112.5	112.8	114.7	111.3	114.8	112.6	110.2	110.2	
K 不動産・物品賃貸業	100.0	87.4	85.0	77.0	87.2	87.2	85.1	84.4	85.5	85.5	83.4	83.1	90.4	91.8	80.6	92.0	88.9	87.8	87.8	
L 学術研究等	100.0	98.4	93.5	93.2	92.7	92.7	93.4	95.1	95.4	95.4	96.1	96.9	95.5	96.2	97.2	97.0	97.6	96.6	96.6	
M 宿泊業、飲食サービス業	100.0	91.5	103.9	105.6	100.7	100.7	102.3	103.9	99.6	99.6	102.7	107.1	105.0	110.6	116.1	118.1	117.1	118.9	118.9	
N 生活関連サービス業等	100.0	94.3	131.8	133.0	134.7	134.7	132.5	124.1	138.8	138.8	130.6	105.0	114.8	118.9	113.5	110.1	111.2	111.6	111.6	
O 教育、学習支援業	100.0	103.1	103.3	101.4	101.5	101.5	100.7	100.1	103.2	103.2	101.2	104.5	104.6	104.0	101.0	99.2	101.8	98.9	98.9	
P 医療、福祉	100.0	104.6	103.5	103.0	103.0	103.0	103.1	103.3	103.4	103.4	105.0	107.1	106.9	108.1	108.7	108.2	108.9	108.6	108.6	
Q 複合サービス事業	100.0	103.6	99.0	99.3	98.8	98.8	98.8	99.2	100.0	100.0	99.9	100.2	102.0	100.7	98.7	105.6	103.8	102.1	102.1	
R サービス業	100.0	100.1	102.1	102.1	100.8	100.8	104.0	103.7	105.6	105.6	101.6	103.0	104.8	106.7	106.4	105.8	109.4	106.3	106.3	

第2-1表

実質賃金指数(現金給与総額)

R2=100

(事業所規模5人以上)

産業	令和5年												
	7月	8月	9月	10月	11月	12月	1月	2月	3月	4月	5月	6月	7月
TL 調査産業計	118.4	97.2	89.8	89.3	96.0	177.9	89.6	88.8	92.5	90.1	91.0	151.1	116.2
対前年増減率	3.4	2.6	0.2	-0.2	2.1	2.1	-1.9	-2.8	-2.0	-2.8	0.0	4.1	-1.9
D 建設業	101.3	113.7	90.1	88.5	86.9	162.2	94.9	89.6	90.6	93.3	91.1	118.8	109.5
E 製造業	140.8	101.3	93.3	91.9	94.5	201.8	90.0	91.2	93.3	90.4	90.1	144.7	141.4
F 電気・ガス業	90.0	77.1	78.0	78.8	79.8	211.4	94.9	81.5	81.2	82.9	79.0	174.4	82.3
G 情報通信業	136.3	98.5	91.0	92.0	107.5	210.7	99.5	92.0	110.7	105.5	97.1	179.3	146.9
H 運輸業,郵便業	139.5	117.1	108.1	109.4	112.3	162.1	106.9	108.5	113.7	110.0	103.7	116.8	174.4
I 卸売業,小売業	137.7	101.3	89.5	90.8	90.8	161.3	88.8	82.3	90.5	87.8	90.5	101.3	127.5
J 金融業,保険業	94.7	79.1	78.9	78.6	79.8	192.3	82.2	80.9	95.3	124.5	174.1	79.4	79.4
K 不動産・物品賃貸業	85.1	111.1	89.6	111.3	95.7	191.3	117.1	121.0	118.8	120.2	115.1	472.1	155.1
L 学術研究等	111.2	85.6	74.2	72.3	79.3	168.7	87.2	85.6	91.2	88.7	86.8	159.2	154.5
M 宿泊業,飲食サービス業	124.0	114.3	109.7	103.2	99.2	125.2	99.9	98.6	99.2	107.0	111.5	102.7	119.6
N 生活関連サービス業等	113.4	124.3	114.2	117.1	116.2	145.5	110.5	127.9	112.5	116.4	112.0	144.8	97.8
O 教育,学習支援業	86.1	79.2	78.2	76.3	86.6	216.0	79.1	80.0	78.9	76.6	76.2	223.6	77.1
P 医療,福祉	98.2	85.0	85.2	84.5	110.4	155.9	87.9	87.1	91.4	88.0	88.2	173.4	96.0
Q 複合サービス事業	104.8	80.8	77.2	76.5	77.5	200.5	77.3	77.1	77.3	75.2	89.4	171.8	91.5
R サービス業	122.3	107.5	95.5	98.4	96.3	160.5	87.3	90.2	98.7	93.2	89.4	137.2	93.0

(事業所規模30人以上)

産業	令和5年												
	7月	8月	9月	10月	11月	12月	1月	2月	3月	4月	5月	6月	7月
TL 調査産業計	117.9	91.4	88.4	87.2	98.0	187.1	88.0	88.6	90.9	88.8	90.5	163.1	118.0
対前年増減率	4.7	-0.4	-0.3	-1.0	3.2	1.9	-2.7	-3.1	-3.2	-2.7	1.2	3.0	0.1
D 建設業	126.8	110.8	93.1	95.8	89.7	165.7	101.8	88.7	85.5	95.8	91.8	97.2	130.7
E 製造業	142.3	94.7	90.9	88.5	92.1	207.2	85.4	89.4	91.5	87.7	88.8	152.2	140.3
F 電気・ガス業	90.9	83.5	85.3	85.5	84.3	234.4	88.9	82.0	81.6	82.9	80.2	170.0	83.4
G 情報通信業	81.1	83.1	83.5	83.3	82.8	245.3	82.4	80.4	108.4	95.5	80.6	124.9	156.8
H 運輸業,郵便業	162.0	107.6	109.4	109.0	114.3	162.6	106.4	110.7	111.9	110.6	105.1	108.2	181.6
I 卸売業,小売業	140.0	90.4	84.7	84.4	85.8	166.3	92.2	86.9	88.8	89.7	87.1	123.7	121.8
J 金融業,保険業	97.8	83.4	83.3	83.3	83.5	205.8	93.4	94.4	95.8	101.5	206.4	207.9	91.9
K 不動産・物品賃貸業	64.9	74.0	71.8	71.3	71.8	149.8	72.3	76.0	77.8	76.3	83.7	103.9	108.6
L 学術研究等	77.7	117.5	77.5	80.5	81.4	168.8	81.3	80.1	88.5	83.2	80.4	149.1	92.2
M 宿泊業,飲食サービス業	113.0	115.9	100.0	99.8	95.2	126.0	102.4	101.4	111.2	111.3	114.8	113.1	124.9
N 生活関連サービス業等	148.2	134.0	118.1	111.7	124.5	166.3	92.7	112.4	104.8	99.8	97.9	96.7	111.4
O 教育,学習支援業	75.2	75.1	73.8	73.3	86.9	211.7	75.7	76.2	75.8	73.6	71.8	227.0	70.7
P 医療,福祉	92.8	84.3	85.7	84.5	115.2	161.6	87.8	86.9	90.6	87.6	88.2	185.3	96.8
Q 複合サービス事業	120.3	80.9	75.4	76.4	77.3	178.6	78.4	78.2	78.1	78.5	89.2	138.2	101.8
R サービス業	93.9	92.5	90.7	90.4	92.3	136.8	89.3	90.8	96.8	95.2	91.1	134.1	100.8

第2-2表

実質賃金指数(きまって支給する給与)

R2=100

(事業所規模5人以上)

産 業	令和4年							令和5年					
	7月	8月	9月	10月	11月	12月	1月	2月	3月	4月	5月	6月	7月
TL 調査産業計	105.1	105.0	104.3	104.1	104.3	103.5	103.0	103.1	103.3	104.1	103.3	103.8	103.0
対前年増減率	1.4	1.8	0.8	0.0	0.0	-0.9	-1.3	-1.6	-1.8	-1.9	-1.0	-1.4	-2.0
D 建設業	98.4	100.7	102.6	99.2	99.6	101.5	102.2	102.5	100.4	101.6	100.7	101.4	100.6
E 製造業	107.7	106.7	106.4	107.4	107.1	106.4	101.6	103.9	103.1	103.6	103.7	104.0	102.7
F 電気・ガス業	100.5	100.6	102.4	102.9	104.8	102.8	112.1	107.1	106.7	106.0	103.8	103.9	103.4
G 情報通信業	109.0	116.1	109.7	111.1	110.0	109.1	118.2	110.7	111.5	120.0	116.9	113.4	107.2
H 運輸業、郵便業	115.2	113.3	112.6	114.3	115.0	115.1	112.9	113.2	114.4	119.2	113.4	116.9	143.0
I 卸売業、小売業	106.5	106.5	102.3	103.0	103.4	100.9	98.7	94.5	97.8	97.8	96.9	99.2	101.7
J 金融業、保険業	98.4	96.4	96.2	95.8	97.4	97.1	100.1	98.8	99.6	101.1	100.5	98.4	93.0
K 不動産・物品賃貸業	97.7	98.5	102.8	106.4	109.8	108.7	133.9	138.8	136.4	136.1	130.6	151.1	108.0
L 学術研究等	93.3	92.4	91.4	89.1	94.8	95.0	103.7	105.6	107.9	109.3	106.9	106.9	97.5
M 宿泊業、飲食サービス業	110.1	110.6	112.6	106.3	96.7	95.2	103.0	101.5	100.9	108.3	114.3	98.2	100.4
N 生活関連サービス業等	120.0	130.4	126.8	130.1	129.1	127.5	122.6	125.4	124.9	129.3	124.5	126.2	105.5
O 教育、学習支援業	102.3	102.8	101.4	99.0	101.2	99.0	102.6	103.8	102.4	99.3	98.7	99.8	99.6
P 医療、福祉	101.5	101.0	101.2	101.3	101.2	102.1	104.7	104.3	105.3	105.4	104.5	104.5	102.5
Q 複合サービス事業	100.4	100.7	99.5	98.8	100.0	101.9	99.7	99.4	97.6	93.5	100.2	101.7	96.9
R サービス業	106.0	106.2	107.4	107.0	107.7	104.5	98.3	99.9	101.5	101.7	100.5	103.4	94.4

(事業所規模30人以上)

産 業	令和4年							令和5年					
	7月	8月	9月	10月	11月	12月	1月	2月	3月	4月	5月	6月	7月
TL 調査産業計	104.4	103.5	103.6	103.3	104.0	103.7	103.1	104.0	103.8	103.9	103.4	103.8	102.2
対前年増減率	-0.6	-0.2	-0.5	-0.9	-1.0	-1.1	-2.0	-1.8	-1.9	-2.8	-0.8	-1.5	-2.1
D 建設業	104.0	102.1	105.6	103.6	103.7	104.1	102.0	103.0	97.2	94.4	93.9	99.6	98.9
E 製造業	106.7	105.4	105.5	105.5	105.9	105.6	101.2	103.6	102.8	102.9	103.8	103.3	102.0
F 電気・ガス業	109.8	110.0	112.5	111.5	111.0	110.7	116.0	108.0	107.4	107.8	105.6	105.5	102.8
G 情報通信業	100.7	103.2	103.7	103.4	102.7	103.8	99.6	99.5	98.7	106.5	100.0	98.8	97.6
H 運輸業、郵便業	113.5	108.6	109.5	109.7	111.2	110.7	109.0	111.0	113.3	119.9	114.1	117.4	116.7
I 卸売業、小売業	99.9	101.3	98.6	98.4	99.9	99.8	101.0	101.1	101.8	103.6	101.2	100.9	99.1
J 金融業、保険業	98.7	97.4	97.2	97.2	97.4	97.4	109.1	110.3	111.7	109.6	113.6	109.6	107.4
K 不動産・物品賃貸業	73.5	84.1	81.6	80.6	81.5	79.6	79.5	86.3	88.3	77.4	87.9	84.0	82.5
L 学術研究等	90.3	89.8	90.1	93.5	94.5	95.0	94.4	93.0	96.3	96.6	93.4	94.0	91.2
M 宿泊業、飲食サービス業	105.1	101.4	101.4	102.5	97.7	100.9	105.1	104.2	109.2	114.3	116.0	113.9	114.0
N 生活関連サービス業等	138.8	141.4	136.5	129.2	144.0	135.5	107.1	116.8	121.2	115.5	113.3	111.9	113.0
O 教育、学習支援業	99.2	99.0	97.4	96.6	99.7	97.6	99.8	100.6	100.0	97.2	94.8	96.5	93.1
P 医療、福祉	101.4	101.3	101.4	101.1	101.2	102.5	104.9	103.8	104.5	104.8	104.3	104.1	103.1
Q 複合サービス事業	97.5	96.8	95.6	96.7	97.8	97.7	99.4	99.0	95.6	93.6	100.9	99.1	96.3
R サービス業	99.6	97.7	100.7	100.1	101.3	98.3	99.1	100.6	102.4	101.7	100.8	103.4	100.4

第3-1表 労働時間指数(総実労働時間)

産業	令和2年					令和3年					令和4年					令和5年				
	平均	増減率	平均	増減率	平均	平均	増減率	平均	増減率	平均	平均	増減率	平均	増減率	平均	平均	増減率	平均	増減率	
TL 調査産業計	100.0	-3.2	102.9	2.9	104.2	104.2	104.2	104.2	104.2	104.2	104.2	104.2	104.2	104.2	104.2	104.2	104.2	104.2	104.2	
対前年増減率																				
D 建設業	100.0		98.5		99.0	103.4	103.4	103.4	103.4	103.4	103.4	103.4	103.4	103.4	103.4	103.4	103.4	103.4	103.4	
E 製造業	100.0		102.6		102.0	105.1	105.1	105.1	105.1	105.1	105.1	105.1	105.1	105.1	105.1	105.1	105.1	105.1	105.1	
F 電気・ガス業	100.0		103.5		104.5	104.4	104.4	104.4	104.4	104.4	104.4	104.4	104.4	104.4	104.4	104.4	104.4	104.4	104.4	
G 情報通信業	100.0		99.3		100.6	101.2	101.2	101.2	101.2	101.2	101.2	101.2	101.2	101.2	101.2	101.2	101.2	101.2	101.2	
H 運輸業、郵便業	100.0		111.1		121.3	126.6	126.6	126.6	126.6	126.6	126.6	126.6	126.6	126.6	126.6	126.6	126.6	126.6	126.6	
I 卸売業、小売業	100.0		106.7		107.0	109.8	109.8	109.8	109.8	109.8	109.8	109.8	109.8	109.8	109.8	109.8	109.8	109.8	109.8	
J 金融業、保険業	100.0		103.9		106.8	108.8	108.8	108.8	108.8	108.8	108.8	108.8	108.8	108.8	108.8	108.8	108.8	108.8	108.8	
K 不動産・物品賃貸業	100.0		92.8		95.4	96.9	96.9	96.9	96.9	96.9	96.9	96.9	96.9	96.9	96.9	96.9	96.9	96.9	96.9	
L 学術研究等	100.0		90.8		92.0	96.9	96.9	96.9	96.9	96.9	96.9	96.9	96.9	96.9	96.9	96.9	96.9	96.9	96.9	
M 宿泊業、飲食サービス業	100.0		99.0		109.2	120.9	120.9	120.9	120.9	120.9	120.9	120.9	120.9	120.9	120.9	120.9	120.9	120.9	120.9	
N 生活関連サービス業等	100.0		87.8		95.2	100.2	100.2	100.2	100.2	100.2	100.2	100.2	100.2	100.2	100.2	100.2	100.2	100.2	100.2	
O 教育、学習支援業	100.0		109.2		110.7	115.4	115.4	115.4	115.4	115.4	115.4	115.4	115.4	115.4	115.4	115.4	115.4	115.4	115.4	
P 医療、福祉	100.0		102.0		102.7	103.4	103.4	103.4	103.4	103.4	103.4	103.4	103.4	103.4	103.4	103.4	103.4	103.4	103.4	
Q 複合サービス事業	100.0		101.5		97.8	97.4	97.4	97.4	97.4	97.4	97.4	97.4	97.4	97.4	97.4	97.4	97.4	97.4	97.4	
R サービス業	100.0		102.5		101.3	102.1	102.1	102.1	102.1	102.1	102.1	102.1	102.1	102.1	102.1	102.1	102.1	102.1	102.1	

産業	令和2年					令和3年					令和4年					令和5年				
	平均	増減率	平均	増減率	平均	平均	増減率	平均	増減率	平均	平均	増減率	平均	増減率	平均	平均	増減率	平均	増減率	
TL 調査産業計	100.0	-3.4	103.2	3.3	104.4	107.2	107.2	107.2	107.2	107.2	107.2	107.2	107.2	107.2	107.2	107.2	107.2	107.2	107.2	
対前年増減率																				
D 建設業	100.0		98.6		99.6	103.4	103.4	103.4	103.4	103.4	103.4	103.4	103.4	103.4	103.4	103.4	103.4	103.4	103.4	
E 製造業	100.0		102.0		99.8	103.3	103.3	103.3	103.3	103.3	103.3	103.3	103.3	103.3	103.3	103.3	103.3	103.3	103.3	
F 電気・ガス業	100.0		102.8		101.8	100.9	100.9	100.9	100.9	100.9	100.9	100.9	100.9	100.9	100.9	100.9	100.9	100.9	100.9	
G 情報通信業	100.0		101.3		98.4	100.3	100.3	100.3	100.3	100.3	100.3	100.3	100.3	100.3	100.3	100.3	100.3	100.3	100.3	
H 運輸業、郵便業	100.0		117.8		125.4	131.0	131.0	131.0	131.0	131.0	131.0	131.0	131.0	131.0	131.0	131.0	131.0	131.0	131.0	
I 卸売業、小売業	100.0		101.9		100.9	102.2	102.2	102.2	102.2	102.2	102.2	102.2	102.2	102.2	102.2	102.2	102.2	102.2	102.2	
J 金融業、保険業	100.0		110.0		113.5	115.0	115.0	115.0	115.0	115.0	115.0	115.0	115.0	115.0	115.0	115.0	115.0	115.0	115.0	
K 不動産・物品賃貸業	100.0		89.5		91.8	90.6	90.6	90.6	90.6	90.6	90.6	90.6	90.6	90.6	90.6	90.6	90.6	90.6	90.6	
L 学術研究等	100.0		110.3		102.0	104.6	104.6	104.6	104.6	104.6	104.6	104.6	104.6	104.6	104.6	104.6	104.6	104.6	104.6	
M 宿泊業、飲食サービス業	100.0		105.5		125.0	129.1	129.1	129.1	129.1	129.1	129.1	129.1	129.1	129.1	129.1	129.1	129.1	129.1	129.1	
N 生活関連サービス業等	100.0		93.6		143.8	150.5	150.5	150.5	150.5	150.5	150.5	150.5	150.5	150.5	150.5	150.5	150.5	150.5	150.5	
O 教育、学習支援業	100.0		108.0		111.9	117.5	117.5	117.5	117.5	117.5	117.5	117.5	117.5	117.5	117.5	117.5	117.5	117.5	117.5	
P 医療、福祉	100.0		102.0		102.2	102.2	102.2	102.2	102.2	102.2	102.2	102.2	102.2	102.2	102.2	102.2	102.2	102.2	102.2	
Q 複合サービス事業	100.0		101.1		97.8	101.1	101.1	101.1	101.1	101.1	101.1	101.1	101.1	101.1	101.1	101.1	101.1	101.1	101.1	
R サービス業	100.0		103.1		103.2	105.6	105.6	105.6	105.6	105.6	105.6	105.6	105.6	105.6	105.6	105.6	105.6	105.6	105.6	

第3-2表

労働時間指数(所定内労働時間)

R2=100

(事業所規模5人以上)

産業	令和4年					令和5年												
	平均	7月	8月	9月	10月	11月	12月	1月	2月	3月	4月	5月	6月	7月				
TL 調査産業計	100.0	102.1	102.7	102.7	102.7	105.8	100.4	103.6	103.7	103.1	103.2	94.6	99.2	101.8	104.1	98.3	106.3	103.5
対前年増減率	-2.8	2.1	0.6	0.6	0.4	3.0	-0.1	-1.9	-1.9	-0.7	-1.0	-2.8	0.5	-1.6	-2.7	0.1	-1.9	-2.2
D 建設業	100.0	97.3	97.4	97.2	102.8	95.4	101.2	100.5	100.5	99.0	100.6	84.0	95.8	99.3	100.4	90.0	105.0	101.7
E 製造業	100.0	101.4	100.7	99.6	104.7	96.3	101.5	101.4	101.4	102.8	102.9	90.6	100.3	100.2	103.2	92.6	105.5	102.5
F 電気・ガス業	100.0	100.8	101.1	96.3	101.5	103.3	98.3	99.7	99.7	98.6	99.1	94.8	94.6	105.1	106.0	95.9	109.2	96.6
G 情報通信業	100.0	98.9	101.8	99.1	103.8	99.4	102.0	103.7	101.3	101.3	103.1	95.0	95.8	96.7	106.9	100.6	105.8	104.7
H 運輸業・郵便業	100.0	108.8	117.0	119.9	122.5	115.7	117.1	116.0	116.0	116.8	119.4	109.5	111.7	117.3	117.6	111.3	121.2	120.1
I 卸売業・小売業	100.0	106.0	106.4	100.2	108.0	106.5	105.3	107.1	107.1	106.4	105.5	93.3	94.9	98.6	100.3	96.7	102.5	103.8
J 金融業・保険業	100.0	103.1	103.4	107.2	105.8	100.8	100.5	101.5	101.5	102.4	106.3	96.6	97.5	109.4	104.1	103.8	111.5	100.9
K 不動産・物品賃貸業	100.0	91.5	89.7	96.4	92.1	85.2	92.1	92.6	92.6	94.3	95.5	93.6	94.4	93.5	106.0	95.8	84.4	104.2
L 学術研究等	100.0	90.3	90.2	90.2	94.7	86.8	90.4	88.4	88.4	90.4	91.9	93.1	99.5	100.3	103.7	94.6	106.8	96.0
M 宿泊業・飲食サービス業	100.0	99.4	108.4	108.4	117.8	117.1	117.7	115.7	115.7	105.8	107.0	106.4	103.3	104.0	112.5	118.3	106.2	109.5
N 生活関連サービス業等	100.0	89.9	96.4	96.4	102.2	102.7	99.8	102.8	102.8	103.8	104.5	105.1	106.4	109.7	113.2	109.1	107.7	95.4
O 教育、学習支援業	100.0	107.0	107.2	107.2	108.5	91.3	110.2	108.2	108.2	105.6	101.9	94.9	99.4	101.7	103.7	102.1	110.4	107.2
P 医療、福祉	100.0	101.9	102.0	102.0	102.9	101.7	101.3	101.6	101.6	100.7	101.0	99.1	99.7	102.9	104.8	101.9	105.9	102.5
Q 複合サービス事業	100.0	101.0	97.8	97.8	97.4	99.6	96.1	95.3	95.3	93.2	99.7	91.8	90.6	99.2	95.7	95.9	101.3	95.4
R サービス業	100.0	101.5	98.9	98.9	99.8	96.5	100.4	99.7	99.7	98.8	97.3	92.0	96.2	99.8	101.4	95.3	106.4	100.0

(事業所規模30人以上)

産業	令和4年					令和5年												
	平均	7月	8月	9月	10月	11月	12月	1月	2月	3月	4月	5月	6月	7月				
TL 調査産業計	100.0	102.2	102.7	102.7	102.7	105.5	99.8	102.9	103.1	103.5	103.1	95.6	100.4	102.9	104.6	98.3	107.4	103.8
対前年増減率	-2.8	2.2	0.5	0.5	0.4	3.3	0.2	-1.8	-1.8	0.1	-0.7	-2.4	1.1	-0.9	-2.8	0.7	-0.7	-1.6
D 建設業	100.0	97.9	97.2	97.2	102.0	93.5	98.5	100.5	100.5	100.3	99.9	87.7	98.3	97.6	99.0	86.6	101.3	101.9
E 製造業	100.0	101.3	99.6	99.6	103.8	94.7	100.3	100.3	100.3	102.3	101.8	89.2	99.0	99.3	102.0	91.8	103.9	101.5
F 電気・ガス業	100.0	99.9	96.3	96.3	95.7	99.2	95.0	95.5	95.5	94.3	96.7	90.9	93.2	104.9	98.3	95.9	106.8	96.5
G 情報通信業	100.0	101.2	99.1	99.1	102.1	97.9	100.1	101.1	101.1	98.9	100.4	90.7	98.8	92.0	106.4	97.3	106.9	102.7
H 運輸業・郵便業	100.0	113.6	119.9	119.9	127.1	116.1	120.3	119.9	119.9	118.5	120.1	106.4	115.2	121.8	119.2	112.7	126.7	120.7
I 卸売業・小売業	100.0	100.8	100.2	100.2	101.9	102.7	100.9	98.3	98.3	101.0	100.3	94.8	96.9	96.5	98.2	95.2	99.5	95.3
J 金融業・保険業	100.0	107.8	111.3	111.3	112.9	107.9	107.9	111.1	111.1	112.8	115.7	110.7	109.1	122.6	118.2	117.7	126.0	115.1
K 不動産・物品賃貸業	100.0	91.0	91.8	91.8	91.2	94.8	90.6	90.3	90.3	93.9	86.5	91.9	91.7	91.7	87.4	92.4	92.4	90.2
L 学術研究等	100.0	108.0	100.9	100.9	105.6	98.5	102.6	98.9	98.9	102.9	101.2	94.2	93.0	103.1	99.5	94.6	101.1	96.5
M 宿泊業・飲食サービス業	100.0	105.2	122.4	122.4	126.8	130.4	125.0	127.2	127.2	120.4	123.0	127.0	122.8	124.5	131.1	135.8	134.4	134.9
N 生活関連サービス業等	100.0	94.3	136.0	136.0	140.0	145.5	133.4	129.4	129.4	142.7	139.2	118.8	124.1	132.2	126.1	121.5	124.7	123.7
O 教育、学習支援業	100.0	103.9	105.5	105.5	105.3	88.0	104.7	108.4	108.4	105.3	99.7	96.2	97.8	102.8	104.6	103.4	111.7	102.9
P 医療、福祉	100.0	101.5	101.4	101.4	101.7	102.6	99.9	100.2	100.2	99.5	100.4	98.4	97.7	101.8	104.3	100.6	105.2	102.5
Q 複合サービス事業	100.0	99.7	97.4	97.4	100.7	99.5	97.6	97.8	97.8	96.8	99.9	97.0	94.1	99.9	99.9	99.4	102.8	101.9
R サービス業	100.0	101.8	101.2	101.2	103.8	100.2	103.6	103.0	103.0	101.4	100.9	100.6	101.6	107.3	106.0	101.3	111.3	105.9

第3-3表

労働時間指数(所定外労働時間)

R2=100

(事業所規模5人以上)

産業	令和2年 平均	令和3年 平均	令和4年 平均	令和5年													
				7月	8月	9月	10月	11月	12月	1月	2月	3月	4月	5月	6月	7月	
TL 調査産業計	100.0	115.7	127.7	132.9	117.6	132.9	132.9	132.9	132.9	134.1	128.2	118.8	120.0	125.9	116.5	114.1	118.8
対前年増減率	-8.9	15.7	10.4	18.4	9.5	11.4	12.4	12.4	12.4	8.1	0.5	0.0	-2.0	-0.9	-4.8	-10.2	-10.6
D 建設業	100.0	119.9	127.4	114.0	119.8	159.3	138.4	138.4	138.4	153.5	127.9	137.2	158.1	152.3	102.3	104.7	134.9
E 製造業	100.0	116.9	116.7	109.0	105.7	110.7	115.6	115.6	115.6	118.9	118.9	91.0	99.2	100.8	86.9	90.2	91.0
F 電気・ガス業	100.0	155.1	168.4	158.3	154.2	163.9	148.6	148.6	148.6	158.3	144.4	229.2	137.5	151.4	151.4	130.6	140.3
G 情報通信業	100.0	104.8	85.2	68.7	64.3	80.0	80.9	80.9	80.9	74.8	82.6	81.7	84.3	84.3	80.0	79.1	110.4
H 運輸業、郵便業	100.0	126.2	148.4	152.1	151.1	158.9	143.4	143.4	143.4	149.8	148.4	149.8	137.9	153.4	146.6	151.1	162.6
I 卸売業、小売業	100.0	122.9	120.6	152.8	113.2	117.0	109.4	109.4	109.4	137.7	105.7	100.0	94.3	134.0	117.0	111.3	105.7
J 金融業、保険業	100.0	127.0	196.5	189.6	162.5	191.7	212.5	212.5	212.5	206.3	212.5	179.2	216.7	283.3	268.8	252.1	208.3
K 不動産・物品賃貸業	100.0	128.3	247.5	224.6	198.2	291.2	342.1	342.1	342.1	426.3	352.6	293.0	312.3	314.0	314.0	238.6	103.5
L 学術研究等	100.0	99.4	123.3	135.2	120.5	122.7	146.6	146.6	146.6	162.5	177.3	201.1	253.4	317.0	146.6	145.5	111.4
M 宿泊業・飲食サービス業	100.0	83.9	139.3	232.0	196.0	192.0	236.0	236.0	236.0	140.0	152.0	300.0	316.0	240.0	236.0	216.0	216.0
N 生活関連サービス業等	100.0	48.0	71.8	62.5	69.4	62.5	52.8	52.8	52.8	62.5	54.2	120.8	70.8	76.4	73.6	76.4	90.3
O 教育、学習支援業	100.0	132.2	145.4	184.6	103.3	171.5	178.0	178.0	178.0	142.3	133.3	109.8	120.3	106.5	145.5	125.2	133.3
P 医療、福祉	100.0	106.0	124.8	120.9	120.9	127.9	132.6	132.6	132.6	139.5	137.2	137.2	107.0	109.3	116.3	107.0	123.3
Q 複合サービス事業	100.0	110.7	98.2	97.4	96.2	109.0	114.1	114.1	114.1	111.5	117.9	130.8	91.0	84.6	106.4	109.0	98.7
R サービス業	100.0	121.1	145.2	143.1	134.7	154.2	150.0	150.0	150.0	150.0	144.4	126.4	126.4	136.1	130.6	134.7	125.0

(事業所規模30人以上)

産業	令和2年 平均	令和3年 平均	令和4年 平均	令和5年													
				7月	8月	9月	10月	11月	12月	1月	2月	3月	4月	5月	6月	7月	
TL 調査産業計	100.0	117.5	126.9	130.4	114.7	128.4	133.3	133.3	133.3	132.4	131.4	118.6	117.6	117.6	115.7	111.8	113.7
対前年増減率	-10.7	17.4	8.0	10.9	5.4	5.7	10.6	10.6	10.6	7.1	5.5	0.9	-3.3	-4.0	-7.8	-14.3	-12.8
D 建設業	100.0	109.5	136.9	126.0	114.0	144.0	160.0	160.0	160.0	156.0	150.0	201.0	193.0	115.0	77.0	84.0	103.0
E 製造業	100.0	109.5	101.9	98.6	95.7	100.0	100.7	100.7	100.7	107.1	106.4	87.2	95.0	95.7	85.1	85.8	87.2
F 電気・ガス業	100.0	155.3	199.1	193.5	166.2	220.8	211.7	211.7	211.7	201.3	196.1	301.3	172.7	189.6	174.0	157.1	179.2
G 情報通信業	100.0	102.7	89.2	78.5	82.6	94.2	103.3	103.3	103.3	90.9	97.5	81.0	99.2	105.8	95.9	89.3	109.9
H 運輸業、郵便業	100.0	142.2	156.2	153.5	151.3	163.5	147.8	147.8	147.8	152.6	150.4	142.6	135.7	153.0	138.3	134.8	140.0
I 卸売業、小売業	100.0	126.8	117.3	108.9	121.4	117.9	116.1	116.1	116.1	123.2	130.4	135.7	141.1	151.8	137.5	151.8	128.6
J 金融業、保険業	100.0	214.5	215.4	207.7	184.6	188.5	203.8	203.8	203.8	173.1	188.5	323.1	330.8	353.8	469.2	403.8	438.5
K 不動産・物品賃貸業	100.0	39.7	90.7	70.7	102.4	92.7	95.1	95.1	95.1	87.8	92.7	104.9	102.4	129.3	141.5	117.7	129.1
L 学術研究等	100.0	152.8	122.7	86.1	101.3	149.4	183.5	183.5	183.5	175.9	153.2	158.2	181.0	189.9	151.9	117.7	129.1
M 宿泊業・飲食サービス業	100.0	122.1	266.2	256.3	312.5	250.0	256.3	256.3	256.3	243.8	331.3	312.5	331.3	343.8	368.8	368.8	325.0
N 生活関連サービス業等	100.0	68.0	419.7	521.4	564.3	503.6	567.9	567.9	567.9	628.6	564.3	389.3	317.9	367.9	400.0	353.6	396.4
O 教育、学習支援業	100.0	144.3	167.3	222.4	105.8	169.2	210.9	210.9	210.9	167.9	159.0	116.7	119.9	106.4	153.8	128.8	131.4
P 医療、福祉	100.0	116.1	127.3	117.0	119.1	129.8	131.9	131.9	131.9	138.3	138.3	148.9	112.8	117.0	123.4	110.6	117.0
Q 複合サービス事業	100.0	119.1	103.5	107.3	104.5	111.8	118.2	118.2	118.2	110.0	116.4	142.7	92.7	84.5	109.1	98.2	104.5
R サービス業	100.0	123.1	132.4	133.7	127.9	133.7	129.1	129.1	129.1	127.9	131.4	123.3	118.6	130.2	126.7	127.9	130.2

第4表 常用雇用指数

産業	令和4年							令和5年					
	7月	8月	9月	10月	11月	12月	1月	2月	3月	4月	5月	6月	7月
TL 調査産業計	101.4	101.2	101.1	101.2	101.2	101.6	101.8	101.5	101.0	101.6	101.7	101.6	101.7
対前年増減率	2.1	2.0	2.3	2.4	2.1	1.7	2.2	1.7	1.4	0.4	0.6	0.3	0.3
D 建設業	98.3	97.7	98.4	98.7	97.5	98.6	98.4	97.1	96.8	98.2	98.1	98.3	98.2
E 製造業	100.6	100.5	100.3	100.4	100.2	100.1	100.8	101.0	101.5	102.7	102.4	102.5	101.5
F 電気・ガス業	70.5	70.3	70.1	69.3	69.7	69.7	68.3	68.2	68.4	69.6	69.0	67.7	66.5
G 情報通信業	104.9	105.3	104.7	105.3	105.2	105.3	106.8	104.2	105.1	107.3	108.6	107.2	107.2
H 運輸業、郵便業	105.4	105.9	104.5	103.7	103.1	104.2	105.0	105.1	105.3	105.3	106.2	104.9	105.3
I 卸売業、小売業	101.6	102.1	101.6	100.6	101.6	102.3	102.8	102.1	103.0	102.2	100.2	98.9	99.6
J 金融業、保険業	87.2	86.7	86.5	85.5	85.7	86.2	85.2	84.1	83.4	84.4	85.2	85.8	85.0
K 不動産・物品賃貸業	86.7	84.8	83.2	83.2	83.2	85.1	85.5	80.3	84.8	85.5	86.0	85.8	86.1
L 学術研究等	96.7	98.1	97.0	95.3	95.1	94.3	94.2	92.1	91.3	90.6	91.1	88.9	88.5
M 宿泊業、飲食サービス業	99.3	99.2	99.2	102.1	100.8	102.0	103.5	103.6	98.2	96.3	105.5	107.0	109.8
N 生活関連サービス業等	99.5	99.4	100.2	99.9	102.7	104.5	103.6	103.3	104.8	104.4	106.0	102.7	102.4
O 教育、学習支援業	116.9	116.5	116.5	116.5	116.1	116.3	115.8	117.7	112.9	114.7	114.2	115.9	116.1
P 医療、福祉	101.5	100.6	101.0	101.5	101.5	101.4	100.8	100.1	99.2	100.8	100.8	101.3	101.9
Q 複合サービス事業	96.7	95.2	95.9	94.6	94.7	94.4	93.9	93.3	93.4	87.4	87.4	87.4	87.4
R サービス業	101.5	101.8	101.7	102.4	103.6	103.9	103.5	103.8	102.9	103.8	103.7	103.9	102.8

産業	令和4年							令和5年					
	7月	8月	9月	10月	11月	12月	1月	2月	3月	4月	5月	6月	7月
TL 調査産業計	101.3	101.3	101.0	101.1	101.3	101.5	101.6	101.4	100.5	101.5	101.4	101.5	101.5
対前年増減率	3.2	3.5	3.1	3.2	3.4	2.5	3.1	2.3	1.8	0.0	0.1	0.2	0.2
D 建設業	98.2	98.1	98.2	98.4	98.3	99.1	98.5	99.0	96.8	95.3	94.9	95.3	95.1
E 製造業	101.4	101.3	101.1	101.0	100.9	101.1	101.9	101.9	102.3	103.4	103.5	103.4	103.3
F 電気・ガス業	57.7	58.3	57.8	56.9	57.5	57.5	57.0	56.9	57.2	58.0	57.8	57.7	56.9
G 情報通信業	97.4	97.2	97.6	97.2	97.1	96.5	97.5	94.7	94.5	99.7	98.5	98.5	97.9
H 運輸業、郵便業	105.4	106.7	106.7	106.1	106.2	106.3	106.2	105.9	106.3	106.5	106.9	106.4	107.0
I 卸売業、小売業	97.8	97.3	96.8	96.0	96.9	96.6	96.5	96.0	95.3	95.3	95.0	95.1	96.6
J 金融業、保険業	69.9	69.3	68.4	67.5	67.8	69.3	66.5	66.7	66.1	65.6	65.7	66.7	65.4
K 不動産・物品賃貸業	105.4	105.7	108.3	108.3	108.3	109.3	112.2	111.4	107.8	111.7	115.0	114.0	115.5
L 学術研究等	80.6	79.9	79.5	79.0	78.3	77.1	77.5	77.3	76.1	76.4	77.1	77.1	77.3
M 宿泊業、飲食サービス業	84.7	85.3	86.2	87.1	87.0	87.8	88.1	87.4	89.0	90.0	91.0	91.6	90.5
N 生活関連サービス業等	101.0	100.2	97.9	96.4	97.0	97.4	97.6	98.5	113.3	111.4	110.1	110.5	109.2
O 教育、学習支援業	127.1	127.5	127.6	128.0	127.4	127.8	128.3	128.4	120.6	126.3	125.8	126.4	126.8
P 医療、福祉	102.7	102.5	102.3	102.7	102.7	103.0	102.6	102.3	99.9	101.2	101.0	101.0	101.1
Q 複合サービス事業	95.2	95.1	94.0	94.1	94.4	93.8	93.0	92.1	92.2	84.6	84.6	84.7	84.6
R サービス業	103.7	103.7	103.1	103.5	105.7	106.3	106.1	106.2	105.0	105.3	105.3	105.0	104.0

令和5年7月

毎月勤労統計調査地方調査

第5-1表 産業、性別常用労働者の1人平均月間現金給与額(山形県)

(単位:円)

	事業所規模 = 5人以上				現金給与総額				きまって支給する給与				所定内給与		超過労働給与		特別に支払われた給与			
	産 業		業		男		女		計		男		女		計		男		女	
	産 業	業	計	業	計	男	女	計	男	女	計	男	女	計	男	女	計	男	女	
TL	調 査	産 業	計	331,723	415,688	242,649	198,603	249,218	296,930	198,603	233,029	16,189	82,505	118,758	44,046					
D	建 設	業	業	381,145	407,919	247,177	196,709	304,558	326,112	196,709	284,022	20,536	76,587	81,807	50,468					
E	製 造	業	業	419,663	505,266	276,394	187,341	260,545	304,285	187,341	238,221	22,324	159,118	200,981	89,053					
F	電 気・ガ ス・熱 供給・水道	業	業	437,498	474,043	321,472	312,869	417,953	451,051	312,869	381,555	36,398	19,545	22,992	8,603					
G	情 報 通 信	業	業	573,396	629,268	416,643	263,787	346,724	376,286	263,787	307,014	39,710	226,672	252,982	152,856					
H	運 輸 業、郵便	業	業	457,996	480,953	247,848	193,961	343,450	359,781	193,961	297,958	45,492	114,546	121,172	53,887					
I	卸 売 業、小売	業	業	286,893	379,553	197,748	148,710	198,504	250,261	148,710	192,130	6,374	88,389	129,292	49,038					
J	金 融 業、保険	業	業	316,272	372,931	274,634	268,549	303,567	351,218	268,549	287,384	16,183	12,705	21,713	6,085					
K	不 動 産 業、物品賃貸	業	業	439,184	489,584	345,279	209,385	266,479	297,122	209,385	258,097	8,382	172,705	192,462	135,894					
L	学 術 研 究、専 門・技 術 サ ー ビ ス 業	業	業	576,552	620,603	505,449	235,142	295,272	332,525	235,142	285,172	10,100	281,280	288,078	270,307					
M	宿 泊 業、飲 食 サ ー ビ ス 業	業	業	142,988	170,130	122,998	105,919	116,422	130,683	105,919	109,293	7,129	26,566	39,447	17,079					
N	生 活 関 連 サ ー ビ ス 業、娯 楽 業	業	業	187,097	204,194	175,930	169,791	181,923	200,498	169,791	171,108	10,815	5,174	3,696	6,139					
O	教 育、学 習 支 援	業	業	309,831	341,894	286,742	285,068	308,582	341,234	285,068	305,527	3,055	1,249	660	1,674					
P	医 療、学 習 支 援	業	社	300,255	382,816	274,053	241,674	266,608	345,174	241,674	249,907	16,701	33,647	37,642	32,379					
Q	複 合 サ ー ビ ス 業、福 祉 事 業	業	業	339,662	414,087	255,165	216,156	278,639	333,673	216,156	262,069	16,570	61,023	80,414	39,009					
R	サ ー ビ ス 業(他 に 分 類 さ れ な い も の)	業	業	211,743	265,014	165,871	148,693	190,484	239,016	148,693	177,446	13,038	21,259	25,998	17,178					
E09.10	食 料 品・た ば こ	業	業	278,661	340,633	218,935	160,397	196,636	234,239	160,397	180,792	15,844	82,025	106,394	58,538					
E11	織 維 工 業	業	業	220,919	352,509	191,465	158,868	180,481	277,037	158,868	170,598	9,883	40,438	75,472	32,597					
E13	家 具・装 備	業	業	252,627	262,772	218,235	200,828	240,439	252,124	200,828	217,642	22,797	12,188	10,648	17,407					
E15	印 刷・同 関 連	業	業	334,150	364,260	292,624	199,493	230,298	252,634	199,493	218,839	11,459	103,852	111,626	93,131					
E21	窯 業・土 石 製 品	業	業	380,240	402,580	296,834	284,468	284,468	304,025	211,453	257,357	27,111	95,772	98,555	85,381					
E24	金 属 製 器 具	業	業	279,372	293,023	234,503	185,948	241,259	258,088	185,948	232,014	9,245	38,113	34,935	48,555					
E25	は ん 機 器 具	業	業	388,611	416,302	273,200	217,948	275,250	288,998	217,948	262,546	12,704	113,361	127,304	55,252					
E26	生 産 用 機 器 具	業	業	442,501	501,369	293,602	212,854	288,426	318,304	212,854	265,482	22,944	154,075	183,065	80,748					
E28	電 子・デ バ イ ス	業	業	342,602	419,919	228,110	199,114	275,114	326,437	199,114	249,621	25,493	67,488	93,482	28,996					
E29	電 気 機 器 具	業	業	593,070	719,035	404,173	202,228	266,206	308,869	202,228	249,586	16,620	326,864	410,166	201,945					
E30	情 報 通 信 機 器 具	業	業	593,475	685,789	377,075	246,702	346,556	389,153	246,702	325,055	21,501	246,919	296,636	130,373					
E31	輸 送 用 機 器 具	業	業	719,033	753,553	416,649	209,661	317,651	329,979	209,661	270,856	46,795	401,382	423,574	206,988					
E32.20	そ の 他 の 製 造 業	業	業	566,856	623,506	433,609	233,615	301,696	330,640	233,615	277,885	23,811	265,160	292,866	199,994					
I-1	卸 売 業	業	業	367,957	423,497	243,783	181,387	260,449	295,811	181,387	251,866	8,583	107,508	127,686	62,396					
I-2	小 売 業	業	業	253,419	348,786	187,833	141,672	172,925	218,369	141,672	167,464	5,461	80,494	130,417	46,161					
M75	宿 泊 業	業	業	250,155	330,923	178,792	131,608	163,649	212,704	131,608	162,107	7,542	80,506	118,219	47,184					
P83	医 療 業	業	業	367,067	547,269	315,126	293,332	352,842	538,486	293,332	323,469	29,373	14,225	8,783	15,794					
R91	職 業 紹 介・労 働 者 派 遣 業	業	業	196,502	221,639	177,848	170,047	187,719	211,533	170,047	172,303	15,416	8,783	10,106	7,801					
R92	そ の 他 の 事 業 サ ー ビ ス 業	業	業	200,383	249,304	150,728	145,662	192,484	238,613	145,662	174,609	17,875	7,899	10,691	5,066					

令和5年7月

毎月勤労統計調査地方調査

第5-2表 産業、性別常用労働者の1人平均月間現金給与額(山形県)

調査産業	現金給与総額				きまって支給する給与				所定内給与	超過労働給与	特別に支払われた給与			
	計	男	女	計	男	女	計	男			女	計	男	女
TL 調査産業	370,522	466,045	269,068	268,775	316,250	218,353	248,797	19,978	101,747	149,795	50,715			
D 建設業	471,762	483,796	371,212	306,934	315,230	237,616	285,302	21,632	164,828	168,566	133,596			
E 製造業	445,726	527,830	300,397	271,615	314,083	196,446	246,160	25,455	174,111	213,747	103,951			
F 電気・ガス・熱供給・水道業	473,501	500,877	346,174	442,919	467,978	326,369	393,170	49,749	30,582	32,899	19,805			
G 情報通信業	681,239	747,349	500,860	341,407	364,781	277,631	312,966	28,441	339,832	382,568	223,229			
H 運輸業、郵便業	468,595	496,397	250,117	277,408	290,866	171,649	248,236	29,172	191,187	205,531	78,468			
I 卸売業、小売業	281,686	433,309	184,239	196,653	278,697	143,924	186,355	10,298	85,033	154,612	40,315			
J 金融業、保険業	328,101	391,237	270,342	328,032	391,153	270,287	308,048	19,984	69	84	55			
K 不動産業、物品賃貸業	296,113	277,504	308,789	197,932	231,621	174,983	190,661	7,271	50,807	60,957	34,542			
L 学術研究、専門・技術サービス業	341,975	407,569	236,869	291,168	346,612	202,327	272,713	18,455	16,397	18,903	15,248			
M 宿泊業、飲食サービス業	146,838	187,394	128,242	130,441	168,491	112,994	124,403	6,038	17,187	19,096	2,744			
N 生活関連サービス業、娯楽業	200,103	246,916	173,359	175,503	227,820	145,615	158,316	17,187	24,600	24,600	863			
O 教育、学習支援業	349,717	373,529	327,743	349,268	373,529	326,880	346,242	3,026	449	0	863			
P 医療、福祉	331,189	437,577	296,681	293,598	394,521	260,862	272,784	20,814	37,591	43,056	35,819			
Q 複合サービス業(他に分類されないもの)	381,691	419,024	296,852	284,714	317,485	210,242	263,111	21,603	96,977	101,539	86,610			
R サービス業(他に分類されないもの)	215,042	268,307	164,169	192,145	230,708	155,314	176,087	16,058	22,897	37,599	8,855			
E09.10 食料品・たばこ	317,184	404,291	245,324	207,194	249,401	172,375	186,130	21,064	109,990	154,890	72,949			
E11 繊維工業	255,534	409,575	223,479	183,604	267,031	166,243	173,141	10,463	71,930	142,544	57,236			
E13 家具・装備品	259,271	272,322	220,509	251,083	266,055	206,617	223,277	27,806	8,188	6,267	13,892			
E15 印刷・関連製品	334,150	364,260	292,624	230,298	252,634	199,493	218,839	11,459	103,852	111,626	93,131			
E21 窯業・土石製品	372,225	387,123	309,064	303,089	319,541	233,338	271,086	32,003	69,136	67,582	75,726			
E24 金属製機械器具	251,105	265,671	199,301	243,735	258,719	190,445	236,243	7,492	7,370	6,952	8,856			
E25 はん用機械器具	383,731	400,863	300,838	285,751	294,972	241,137	271,655	14,096	97,980	105,891	59,701			
E26 生産用機械器具	437,104	484,456	303,369	295,773	321,631	222,742	271,214	24,559	141,331	162,825	80,627			
E28 電子・デバイス機械器具	350,015	423,374	229,836	282,549	328,630	207,060	255,479	27,070	67,466	94,744	22,779			
E29 電気機械器具	643,906	794,322	433,286	275,022	325,282	204,645	257,559	17,463	368,884	469,040	228,641			
E30 情報通信機器	616,717	711,680	387,056	345,056	388,317	240,432	323,770	21,286	271,661	323,363	146,624			
E31 情報通信機器	691,455	724,525	387,172	315,254	327,230	205,065	264,878	50,376	376,201	397,295	182,107			
E32.20 その他の製造業	638,495	687,333	509,612	313,833	342,146	239,116	285,672	28,161	324,662	345,187	270,496			
I-1 卸売業	417,963	482,191	288,502	296,465	337,728	213,293	272,975	23,490	121,498	144,463	75,209			
I-2 小売業	226,466	385,846	164,810	156,209	221,381	130,997	151,257	4,952	70,257	164,465	33,813			
M75 宿泊業	138,974	189,189	112,476	138,974	189,189	112,476	132,503	6,471	0	0	0			
P83 医療業	397,380	578,631	335,863	385,779	568,671	323,705	350,777	35,002	11,601	9,960	12,158			
R91 職業紹介・労働者派遣業	196,183	222,663	176,390	186,805	211,916	168,035	170,819	15,986	9,378	10,747	8,355			
R92 その他のサービス業	192,778	243,472	149,990	183,172	229,059	144,442	165,670	17,502	9,606	14,413	5,548			

事業所規模 = 30人以上

(単位:円)

令和5年7月

毎月勤労統計調査地方調査

第6-1表 産業、性別常用労働者の1人平均月間出勤日数及び実労働時間(山形県)

産業	出勤日数			総実労働時間			所定内労働時間			所定外労働時間		
	計	男	女	計	男	女	計	男	女	計	男	女
事業所規模 = 5人以上												
調査産業												
TL 計	19.3	19.9	18.7	150.2	162.8	136.8	140.1	148.8	130.9	10.1	14.0	5.9
D 建設業	21.3	21.7	19.7	172.0	176.3	150.1	160.4	163.2	146.4	11.6	13.1	3.7
E 製造業	19.5	19.8	19.1	161.3	168.6	148.9	150.2	155.4	141.4	11.1	13.2	7.5
F 電気・ガス・熱供給・水道業	18.1	18.1	18.1	143.6	148.8	126.9	133.5	136.8	123.0	10.1	12.0	3.9
G 情報通信業	20.3	20.7	19.4	163.1	167.4	151.0	150.4	152.6	144.1	12.7	14.8	6.9
H 運輸業、郵便業	23.1	23.3	20.6	199.6	203.7	162.4	164.0	165.2	152.9	35.6	38.5	9.5
I 卸売業、小売業	19.1	19.6	18.6	138.8	152.4	125.9	133.2	144.0	122.9	5.6	8.4	3.0
J 金融業、保険業	18.0	18.0	18.0	141.4	150.0	135.1	131.4	135.1	128.7	10.0	14.9	6.4
K 不動産業、物品賃貸業	21.1	21.7	20.1	163.7	170.5	151.1	157.8	163.6	147.1	5.9	6.9	4.0
L 学術研究、専門・技術サービス業	19.4	19.6	19.0	155.1	160.8	145.9	145.3	150.5	136.9	9.8	10.3	9.0
M 宿泊業、飲食サービス業	15.9	15.6	16.2	104.2	107.8	101.6	98.8	100.9	97.3	5.4	6.9	4.3
N 生活関連サービス業、娯楽業	18.6	17.9	19.1	134.0	135.0	133.4	127.5	124.8	129.3	6.5	10.2	4.1
O 教育、学習支援業	18.6	18.9	18.5	151.2	156.5	147.2	134.8	137.7	132.6	16.4	18.8	14.6
P 医療、福祉	19.1	19.3	19.0	144.0	149.3	142.3	138.7	142.4	137.5	5.3	6.9	4.8
Q 複合サービス業(他に分類されないもの)	18.3	19.8	16.5	143.1	156.8	127.5	135.4	144.7	124.8	7.7	12.1	2.7
R サービス業(他に分類されないもの)	19.1	19.5	18.7	142.1	162.6	124.6	133.1	148.9	119.6	9.0	13.7	5.0
E09.10 食料品・たばこ業	19.5	20.3	18.7	150.8	164.0	138.0	140.7	153.5	128.3	10.1	10.5	9.7
E11 繊維工業	20.4	21.4	20.1	159.6	178.3	155.4	152.2	168.3	148.6	7.4	10.0	6.8
E13 家具・装備品	19.9	19.9	19.7	164.4	165.6	160.4	151.2	152.1	148.4	13.2	13.5	12.0
E15 印刷・関連製品	20.2	20.6	19.8	161.9	167.1	154.8	154.0	159.2	146.8	7.9	7.9	8.0
E21 窯業・土石製品	19.6	19.8	18.8	163.7	167.1	151.0	151.0	153.3	142.4	12.7	13.8	8.6
E24 金属製品	19.9	20.2	18.9	156.5	160.3	144.0	151.7	154.6	142.1	4.8	5.7	1.9
E25 はん用機械器具	20.8	21.0	20.0	165.6	169.2	150.8	158.5	161.1	147.8	7.1	8.1	3.0
E26 生産用機械器具	19.5	19.8	18.6	163.5	168.4	151.5	150.3	153.1	143.4	13.2	15.3	8.1
E28 電子・機械器具	18.4	18.6	18.0	158.9	165.7	148.9	148.7	153.1	142.2	10.2	12.6	6.7
E29 電気機械器具	20.0	20.2	19.6	163.6	169.1	155.5	154.6	158.5	148.9	9.0	10.6	6.6
E30 情報通信機器	19.9	19.9	19.8	165.2	167.0	161.0	155.7	156.4	154.0	9.5	10.6	7.0
E31 輸送機械器具	19.8	19.7	20.4	176.5	177.6	167.9	159.9	160.1	158.9	16.6	17.5	9.0
E32.20 その他の製造業	20.3	20.4	20.3	169.2	172.7	160.9	157.8	159.1	154.7	11.4	13.6	6.2
I-1 卸売業	19.7	20.2	18.5	155.4	161.8	141.0	147.7	152.9	136.0	7.7	8.9	5.0
I-2 小売業	18.8	19.1	18.6	132.1	145.8	122.6	127.3	137.7	120.1	4.8	8.1	2.5
M75 宿泊業	19.8	20.9	18.8	145.9	163.7	130.2	140.9	157.3	126.4	5.0	6.4	3.8
P83 医療業	19.4	19.0	19.5	149.2	155.1	147.4	141.8	143.9	141.1	7.4	11.2	6.3
R91 職業紹介・労働者派遣業	18.0	17.8	18.1	147.5	152.7	143.8	136.4	136.9	136.1	11.1	15.8	7.7
R92 その他のサービス業	18.7	19.0	18.3	144.7	164.4	124.5	132.7	146.8	118.3	12.0	17.6	6.2

令和5年7月

毎月勤労統計調査地方調査

第6-2表 産業、性別常用労働者の1人平均月間出勤日数及び実労働時間(山形県)

事業所規模 = 30人以上

産業	出勤日数				総実労働時間				所定内労働時間				所定外労働時間			
	日		日		時間		時間		時間		時間		時間		時間	
	計	男	女	計	男	女	計	男	女	計	男	女	計	男	女	
調査業	19.3	19.7	18.9	155.0	167.0	142.3	143.4	151.1	135.3	11.6	15.9	7.0				
建設業	21.2	21.3	20.6	169.6	170.5	161.4	159.3	159.6	156.7	10.3	10.9	4.7				
製造業	19.4	19.6	19.1	162.9	169.2	151.8	150.6	154.7	143.4	12.3	14.5	8.4				
電気・ガス・熱供給・水道業	17.9	18.0	17.7	146.4	151.2	124.0	132.6	135.6	118.4	13.8	15.6	5.6				
情報通信業	20.3	20.5	19.6	163.2	167.5	151.3	149.9	151.9	144.2	13.3	15.6	7.1				
運輸業、郵便業	21.3	21.4	20.0	193.1	198.7	149.8	160.9	163.3	142.4	32.2	35.4	7.4				
卸売業、小売業	19.3	20.0	18.8	133.8	154.3	120.5	126.6	141.1	117.2	7.2	13.2	3.3				
金融業、保険業	18.9	18.6	19.1	149.2	152.0	146.7	137.8	138.9	136.8	11.4	13.1	9.9				
不動産業、物品賃貸業	18.0	18.5	17.7	130.0	139.0	123.9	125.0	131.9	120.4	5.0	7.1	3.5				
学術研究、専門・技術サービス業	19.3	19.7	18.6	151.4	163.7	131.4	141.2	151.0	125.4	10.2	12.7	6.0				
宿泊業、飲食サービス業	18.1	19.2	17.6	122.2	139.9	114.2	117.0	131.6	110.4	5.2	8.3	3.8				
生活関連サービス業、娯楽業	17.6	18.0	17.4	132.9	158.8	118.0	121.8	139.7	111.5	11.1	19.1	6.5				
教育、学習支援業	18.7	19.0	18.5	159.1	162.9	155.7	138.6	141.6	135.9	20.5	21.3	19.8				
医療、福祉	19.0	19.1	19.0	146.4	152.8	144.3	140.9	144.3	139.8	5.5	8.5	4.5				
複合サービス業(他に分類されないもの)	20.2	20.2	20.2	158.4	163.5	146.8	146.9	148.4	143.7	11.5	15.1	3.1				
食料品・たばこ業	18.7	19.2	18.2	146.7	161.8	132.4	135.5	146.0	125.6	11.2	15.8	6.8				
E09.10 食料品・たばこ業	19.4	20.0	19.0	153.2	164.1	144.4	139.8	149.0	132.3	13.4	15.1	12.1				
E11 繊維業	20.7	21.2	20.6	163.8	176.5	161.1	155.6	165.7	153.5	8.2	10.8	7.6				
E13 家具・装備業	19.8	19.8	19.8	165.9	166.6	163.4	149.8	149.9	149.3	16.1	16.7	14.1				
E15 印刷・関連製品業	20.2	20.6	19.8	161.9	167.1	154.8	154.0	159.2	146.8	7.9	7.9	8.0				
E21 窯業・土石製品業	19.3	19.4	18.8	163.4	164.9	157.2	148.9	149.9	144.7	14.5	15.0	12.5				
E24 金属製品業	20.0	20.3	18.9	155.7	158.3	146.3	152.5	154.7	144.7	3.2	3.6	1.6				
E25 はん用機械器具業	20.6	20.8	19.4	164.0	167.5	147.1	156.2	158.6	144.4	7.8	8.9	2.7				
E26 生産用機械器具業	19.7	19.8	19.2	165.8	168.5	157.8	151.7	152.9	148.2	14.1	15.6	9.6				
E28 電子・機械器具業	18.3	18.6	17.9	160.5	166.3	151.0	149.8	153.3	144.0	10.7	13.0	7.0				
E29 電気機械器具業	19.4	19.4	19.4	160.1	166.1	151.8	151.6	154.6	147.4	8.5	11.5	4.4				
E30 情報通信機器業	20.1	20.3	19.8	167.2	170.6	159.1	157.7	159.3	153.9	9.5	11.3	5.2				
E31 輸送用機械器具業	19.8	19.8	20.5	179.2	180.3	168.8	161.6	161.8	159.7	17.6	18.5	9.1				
E32.20 その他の製造業	20.0	20.1	19.6	171.1	174.0	163.2	157.5	158.3	155.2	13.6	15.7	8.0				
I-1 卸売業	19.9	20.1	19.6	156.2	159.4	149.8	145.9	146.5	144.8	10.3	12.9	5.0				
I-2 小売業	19.0	19.9	18.6	124.6	149.4	115.1	118.7	135.9	112.1	5.9	13.5	3.0				
M75 宿泊業	19.5	21.3	18.5	133.7	161.7	118.9	128.2	153.6	114.8	5.5	8.1	4.1				
P83 医療業	19.0	18.8	19.1	150.4	156.7	148.3	142.6	144.2	142.0	7.8	12.5	6.3				
R91 職業紹介・労働者派遣業	18.0	18.0	18.0	148.1	155.3	142.8	136.5	138.5	135.0	11.6	16.8	7.8				
R92 その他のサービス業	18.7	19.3	18.2	143.9	165.7	125.2	131.5	146.6	118.6	12.4	19.1	6.6				

令和5年7月

毎月勤労統計調査地方調査

第7-1表 産業、性別常用労働者数及びパートタイム労働者比率(山形県)

産業	前月末労働者数						本月中の増加労働者数						本月中の減少労働者数						本月末労働者数						パートタイム労働者比率	
	人			人			人			人			人			人			人			計	%	計	%	
	計	男	女	計	男	女	計	男	女	計	男	女	計	男	女	計	男	女	計	男	女	計	%	計	%	
TL 調査	389,480	200,501	188,979	5,587	2,879	2,708	4,472	2,327	2,145	390,595	201,053	189,542	24.3	12.6	36.7											
D 建設	25,501	21,231	4,270	300	295	5	337	281	56	25,464	21,245	4,219	3.5	1.8	12.3											
E 製造	97,978	61,287	36,691	820	515	305	829	430	399	97,969	61,372	36,597	10.1	3.4	21.2											
F 電気・ガス・熱供給・水道業	1,445	1,094	351	87	80	7	113	90	23	1,419	1,084	335	3.8	1.3	11.9											
G 情報通信業	3,551	2,613	938	34	26	8	31	14	17	3,554	2,625	929	2.7	0.6	8.6											
H 運輸業、郵便業	19,027	17,159	1,868	90	72	18	27	27	0	19,090	17,204	1,886	5.4	3.8	19.5											
I 卸売業、小売業	66,055	32,446	33,609	1,113	455	658	655	345	310	66,513	32,556	33,957	45.6	23.7	66.6											
J 金融業、保険業	9,185	3,887	5,298	34	32	2	113	58	55	9,106	3,861	5,245	6.4	6.8	6.2											
K 不動産業、物品賃貸業	2,100	1,369	731	13	3	10	7	4	3	2,106	1,368	738	8.5	4.2	16.4											
L 学術研究、専門・技術サービス業	5,419	3,338	2,081	55	51	4	81	51	30	5,393	3,338	2,055	14.2	6.4	26.8											
M 宿泊業、飲食サービス業	22,501	9,448	13,053	1,126	735	391	536	294	242	23,091	9,889	13,202	73.3	66.8	78.2											
N 生活関連サービス業、娯楽業	11,647	4,651	6,996	163	58	105	192	168	24	11,618	4,541	7,077	57.8	52.9	60.9											
O 教育、学習支援業	28,168	11,802	16,366	142	0	142	97	0	97	28,213	11,802	16,411	16.3	12.8	18.9											
P 医療、福祉	67,352	16,244	51,108	1,069	241	828	636	173	463	67,785	16,312	51,473	22.9	13.2	26.0											
Q 複合サービス事業	4,134	2,203	1,931	14	0	14	16	11	5	4,132	2,192	1,940	13.7	9.7	18.2											
R サービス業(他に分類されないもの)	25,417	11,729	13,688	527	316	211	802	381	421	25,142	11,664	13,478	26.9	8.9	42.5											
E09.10 食品・たばこ業	16,037	7,822	8,215	275	211	64	161	58	103	16,151	7,975	8,176	28.2	12.8	43.2											
E11 繊維工業	6,289	1,144	5,145	52	3	49	104	0	104	6,237	1,147	5,090	11.9	1.8	14.2											
E13 家具・装備業	1,289	995	294	1	1	0	2	1	1	1,288	995	293	4.1	2.9	8.2											
E15 印刷・関連製業	899	522	377	8	2	6	5	2	3	902	522	380	9.6	5.0	16.1											
E21 窯業・土石製品	3,737	2,949	788	36	22	14	17	10	7	3,756	2,961	795	5.2	3.1	13.1											
E24 金属製品	5,135	3,940	1,195	6	6	0	31	31	0	5,110	3,915	1,195	2.7	1.4	6.9											
E25 はん用機械器具	2,399	1,934	465	16	16	0	8	8	0	2,407	1,942	465	5.9	1.2	25.8											
E26 生産用機械器具	12,154	8,701	3,453	133	91	42	53	15	38	12,234	8,777	3,457	2.4	1.6	4.6											
E28 電子・半導体機械器具	14,093	8,408	5,685	76	46	30	137	74	63	14,032	8,380	5,652	5.9	0.9	13.2											
E29 電気機械器具	4,689	2,828	1,861	41	0	41	43	31	12	4,687	2,797	1,890	15.3	5.5	29.7											
E30 情報通信機械器具	4,054	2,851	1,203	4	4	0	86	80	6	3,972	2,775	1,197	1.0	0.7	1.6											
E31 輸送用機械器具	5,796	5,195	601	34	34	0	12	0	12	5,818	5,229	589	1.8	1.1	8.1											
E32.20 その他の製造業	3,212	2,264	948	8	0	8	53	52	1	3,167	2,212	955	4.8	2.7	9.7											
I-1 卸売業	19,224	13,414	5,810	458	105	353	164	164	0	19,518	13,355	6,163	15.1	8.0	30.5											
I-2 小売業	46,831	19,032	27,799	655	350	305	491	181	310	46,995	19,201	27,794	58.3	34.7	74.7											
M75 宿泊業	6,070	2,851	3,219	60	39	21	134	81	53	5,996	2,809	3,187	39.1	20.6	55.3											
P83 医療業	27,577	6,169	21,408	290	146	144	230	130	100	27,637	6,185	21,452	18.0	8.3	20.8											
R91 職業紹介・労働者派遣業	5,650	2,403	3,247	299	123	176	420	167	253	5,829	2,359	3,170	3.4	0.7	5.5											
R92 その他のサービス業	11,560	5,826	5,734	104	69	35	134	90	44	11,530	5,805	5,725	26.7	13.6	39.9											

令和5年7月

毎月勤労統計調査地方調査

第7-2表 産業、性別常用労働者数及びパートタイム労働者比率(山形県)

産業	前月末労働者数						本月中の増加労働者数						本月中の減少労働者数						本月末労働者数						パートタイム労働者比率											
	計			人			計			人			計			人			計			人			計			人			計			人		
	男	女	%	男	女	%	男	女	%	男	女	%	男	女	%	男	女	%	男	女	%	男	女	%	男	女	%	男	女	%						
TL 調査	216,893	111,681	105,212	2,615	1,110	1,505	2,610	1,047	1,563	216,898	111,744	105,154	18.0	7.3	29.5																					
D 建設	7,721	6,898	823	80	75	5	94	92	2	7,707	6,881	826	0.4	0.3	1.8																					
E 製造	78,209	49,944	28,265	608	334	274	676	315	361	78,141	49,963	28,178	9.2	3.3	19.6																					
F 電気・ガス・熱供給・水道業	848	698	150	87	80	7	99	90	9	836	688	148	4.5	2.0	16.2																					
G 情報通信業	1,956	1,434	522	8	0	8	20	14	6	1,944	1,420	524	2.9	1.1	7.8																					
H 運輸業、郵便業	11,387	10,107	1,280	90	72	18	27	27	0	11,450	10,152	1,298	9.0	6.5	28.3																					
I 卸売業、小売業	18,922	7,398	11,524	392	150	242	106	28	78	19,208	7,520	11,688	52.6	25.3	70.1																					
J 金融業、保険業	3,895	1,855	2,040	34	32	2	113	58	55	3,816	1,829	1,987	11.3	7.5	14.8																					
K 不動産業、物品賃貸業	440	180	260	13	3	10	7	4	3	446	179	267	40.1	32.4	45.3																					
L 学術研究、専門・技術サービス業	1,333	822	511	8	4	4	4	4	0	1,337	822	515	18.5	4.9	40.4																					
M 宿泊業、飲食サービス業	6,058	1,888	4,170	145	60	85	215	49	166	5,988	1,899	4,089	66.4	49.2	74.5																					
N 生活関連サービス業、娯楽業	2,461	898	1,563	24	12	12	53	29	24	2,432	881	1,551	53.1	34.2	63.9																					
O 教育、学習支援業	16,708	8,030	8,678	142	0	142	94	0	94	16,756	8,030	8,726	10.2	7.7	12.5																					
P 医療、福祉	47,898	11,718	36,180	577	106	471	532	69	463	47,943	11,755	36,188	20.4	8.5	24.3																					
Q 複合サービス事業	2,421	1,686	735	14	0	14	16	11	5	2,419	1,675	744	9.3	6.7	15.1																					
R サービス業(他に分類されないもの)	16,636	8,125	8,511	393	182	211	554	257	297	16,475	8,050	8,425	17.1	7.9	25.9																					
E09.10 食料品・たばこ	12,013	5,417	6,596	139	75	64	161	58	103	11,991	5,434	6,557	30.2	16.2	41.8																					
E11 繊維工業	3,528	605	2,923	52	3	49	66	0	66	3,514	608	2,906	9.2	2.3	10.6																					
E13 家具・装備品	991	741	250	1	1	0	2	1	1	990	741	249	3.5	1.8	8.8																					
E15 印刷・関連製品	899	522	377	8	2	6	5	2	3	902	522	380	9.6	5.0	16.1																					
E21 窯業・土石製品	2,723	2,205	518	36	22	14	17	10	7	2,742	2,217	525	2.2	1.3	6.1																					
E24 金属製品	2,942	2,297	645	6	6	0	12	12	0	2,936	2,291	645	2.4	1.5	5.4																					
E25 はん用機械器具	1,911	1,583	328	16	16	0	8	8	0	1,919	1,591	328	4.4	1.4	18.6																					
E26 生産用機械器具	9,970	7,349	2,621	118	91	27	53	15	38	10,035	7,425	2,610	2.6	1.9	4.5																					
E28 電子・デバイス器具	13,133	8,150	4,983	76	46	30	137	74	63	13,072	8,122	4,950	3.8	0.9	8.4																					
E29 電気機械器具	3,745	2,195	1,550	25	0	25	43	31	12	3,727	2,164	1,563	17.6	5.4	34.5																					
E30 情報通信機器	3,655	2,585	1,070	4	4	0	19	13	6	3,640	2,576	1,064	1.1	0.8	1.8																					
E31 輸送機械器具	5,161	4,648	513	34	34	0	12	0	12	5,183	4,682	501	1.6	0.7	9.6																					
E32.20 その他製造業	2,568	1,868	700	8	0	8	24	23	1	2,552	1,845	707	2.4	1.7	4.4																					
I-1 卸売業	5,486	3,663	1,823	23	23	0	0	0	0	5,509	3,686	1,823	18.2	11.9	30.8																					
I-2 小売業	13,436	3,735	9,701	369	127	242	106	28	78	13,699	3,834	9,865	66.4	38.2	77.4																					
M75 宿泊業	3,340	1,140	2,200	60	39	21	67	14	53	3,333	1,165	2,168	60.5	36.6	73.4																					
P83 医療業	21,488	5,439	16,049	142	42	100	126	26	100	21,504	5,455	16,049	17.3	7.5	20.6																					
R91 職業紹介・労働者派遣業	5,295	2,261	3,034	299	123	176	420	167	253	5,174	2,217	2,957	3.7	0.8	5.9																					
R92 その他の事業サービス業	9,444	4,329	5,115	94	59	35	134	90	44	9,404	4,298	5,106	25.8	12.1	37.4																					

令和5年7月

毎月労働統計調査 地方調査

第8表 産業、性別常用労働者の1人平均月間現金給与額(山形県)

事業所規模 = 5~29人

産業調査	現金給与総額				きまって支給する給与				所定内給与	超過労働給与	特別に支払われた給与		(単位:円)		
	計	男		女		計	男				女	計		男	
		計	男	女	計		男	女						計	男
TL 調製業	283,120	352,525	209,599	272,696	224,719	173,896	213,276	11,443	58,401	79,829	35,703				
D 建設業	341,804	371,486	217,274	303,526	331,336	186,847	283,466	20,060	38,278	40,150	30,427				
E 電気・ガス・熱供給・水道	316,753	406,180	195,967	216,835	261,259	156,834	206,874	9,961	99,918	144,921	39,133				
F 情報通信業	386,119	482,083	302,500	421,429	382,324	302,500	364,980	17,344	3,795	5,654	0				
G 運輸業	442,166	487,908	309,345	353,194	390,059	246,149	299,770	53,424	88,972	97,849	63,196				
H 卸売業	288,995	363,543	204,817	199,251	241,792	151,215	194,462	4,789	89,744	121,751	53,602				
I 金融業	307,651	356,337	277,286	315,017	285,737	267,475	272,325	13,412	21,914	41,320	9,811				
J 学術研究・専門・技術サービス業	653,477	690,203	594,053	327,922	296,618	245,967	289,258	7,360	356,859	362,281	348,086				
M 宿泊業、飲食サービス業	141,606	165,925	120,592	111,388	121,475	102,672	103,868	7,520	30,218	44,450	17,920				
N 生活関連サービス業、娯楽業	183,633	193,941	176,660	183,633	193,941	176,660	174,515	9,118	0	0	0				
O 教育業	251,591	274,548	240,325	249,173	272,484	237,733	246,075	3,098	2,418	2,064	2,592				
P 医療業	224,810	241,295	219,855	200,783	217,645	195,714	194,112	6,671	24,027	23,650	24,141				
Q その他サービス業(他に分類されないもの)	205,483	257,633	168,688	187,333	257,633	137,732	180,028	7,305	18,150	0	30,956				

事業所規模 = 30~99人

産業調査	現金給与総額				きまって支給する給与				所定内給与	超過労働給与	特別に支払われた給与		(単位:円)		
	計	男		女		計	男				女	計		男	
		計	男	女	計		男	女						計	男
TL 調製業	331,809	410,061	254,594	289,373	246,822	204,835	232,833	13,989	84,987	120,688	49,759				
D 建設業	443,682	455,645	341,798	313,428	321,489	244,774	289,714	23,714	130,254	134,156	97,024				
E 電気・ガス・熱供給・水道	368,228	445,514	259,102	239,294	278,862	183,424	221,082	18,212	128,934	166,652	75,678				
F 情報通信業	473,501	500,877	346,174	442,919	467,978	326,369	393,170	49,749	30,582	30,582	19,805				
G 運輸業	423,368	455,639	367,211	286,216	313,149	239,347	259,056	27,160	137,152	142,490	127,864				
H 卸売業	453,450	484,343	209,458	278,438	292,082	170,678	247,399	31,039	175,012	192,261	38,780				
I 金融業	291,157	440,183	190,004	184,409	251,389	138,946	175,675	8,734	106,748	188,794	51,058				
J 学術研究・専門・技術サービス業	339,356	391,700	290,419	339,266	391,592	290,347	318,912	20,354	90	108	72				
K 宿泊業、飲食サービス業	296,113	277,504	308,789	197,932	231,621	174,983	190,661	7,271	98,181	45,883	133,806				
L 生活関連サービス業、娯楽業	341,975	407,569	236,869	291,168	346,612	202,327	272,713	18,455	50,807	60,957	34,542				
M 教育業	148,838	187,394	128,242	130,441	168,491	112,994	124,403	6,038	16,397	18,903	15,248				
N 医療業	201,386	248,881	174,488	176,236	229,244	146,228	158,726	17,510	25,150	19,637	28,270				
O その他サービス業(他に分類されないもの)	345,191	358,673	333,886	344,658	358,673	344,658	343,140	1,518	533	0	980				
P 医療業	305,526	366,178	288,649	277,458	277,458	221,473	224,204	9,456	71,866	88,720	67,176				
Q その他サービス業(他に分類されないもの)	341,510	393,520	277,091	225,793	254,390	190,373	221,538	4,255	115,717	139,130	86,718				
R 合計	257,609	303,156	175,579	213,119	245,936	154,015	196,834	16,285	44,490	57,220	21,564				

事業所規模 = 100人以上

産業調査	現金給与総額				きまって支給する給与				所定内給与	超過労働給与	特別に支払われた給与		(単位:円)		
	計	男		女		計	男				女	計		男	
		計	男	女	計		男	女						計	男
TL 調製業	416,150	527,107	287,605	294,650	345,565	235,664	267,613	27,037	121,500	181,542	51,941				
D 建設業	555,744	568,667	453,558	287,515	296,360	217,576	272,109	15,406	268,229	272,307	235,982				
E 電気・ガス・熱供給・水道	489,546	568,541	329,670	289,891	331,502	205,676	260,340	29,551	199,655	237,039	123,994				
F 情報通信業	—	—	—	—	—	—	—	—	—	—	—				
G 運輸業	—	—	—	—	—	—	—	—	—	—	—				
H 卸売業	—	—	—	—	—	—	—	—	—	—	—				
I 金融業	—	—	—	—	—	—	—	—	—	—	—				
J 学術研究・専門・技術サービス業	—	—	—	—	—	—	—	—	—	—	—				
M 宿泊業、飲食サービス業	—	—	—	—	—	—	—	—	—	—	—				
N 生活関連サービス業、娯楽業	—	—	—	—	—	—	—	—	—	—	—				
O 教育業	—	—	—	—	—	—	—	—	—	—	—				
P 医療業	—	—	—	—	—	—	—	—	—	—	—				
Q その他サービス業(他に分類されないもの)	355,104	491,156	304,704	349,453	482,367	300,216	318,055	31,398	5,651	8,789	4,488				
R 合計	402,859	428,694	316,963	315,755	341,408	230,464	285,012	30,743	87,104	87,286	86,489				
R 合計	182,785	222,694	159,259	176,251	210,733	155,874	160,364	15,887	6,534	11,862	3,385				

令和5年7月 毎月労働統計調査地方調査 第9表 産業、性別常用労働者の1人平均月間出勤日数及び実労働時間(山形県)

事業所規模 = 5~29人

産業	出勤日数		総実労働時間		所定内労働時間		所定外労働時間				
	計	日	計	時間	計	時間	計	時間			
	男	女	男	女	男	女	男	女			
計	19.3	18.4	144.0	157.4	129.9	145.8	135.9	125.4	8.1	11.6	4.5
建設業	21.4	19.5	173.0	179.2	147.4	165.0	160.9	143.9	12.1	14.2	3.5
製造業	20.0	19.0	154.8	166.2	139.1	158.5	148.4	134.6	6.4	7.7	4.5
E 電気	18.4	18.4	139.6	144.7	129.1	138.9	134.8	126.4	4.8	5.8	2.7
F 情報	20.4	19.1	162.9	167.2	150.5	153.4	151.0	143.9	11.9	13.8	6.6
G 運輸	X	X	X	X	X	X	X	X	X	X	X
H 郵便	19.0	18.5	140.9	151.8	128.7	144.8	135.9	125.9	5.0	7.0	2.8
I 金融	17.4	17.4	135.7	148.2	128.0	131.6	126.7	123.7	9.0	16.6	4.3
J 不動産	X	X	X	X	X	X	X	X	X	X	X
K 学術	19.4	19.1	156.3	159.8	150.6	150.3	146.6	140.7	9.7	9.5	9.9
L 宿泊	15.2	14.7	97.7	99.9	95.8	93.4	92.2	91.3	5.5	6.5	4.5
M 飲食	18.9	19.6	134.3	129.3	137.9	121.2	129.0	134.4	5.3	8.1	3.5
N 生活	18.5	18.4	139.4	143.1	137.7	129.6	129.1	128.9	10.3	13.5	8.8
O 教育	19.1	18.9	138.0	140.1	137.4	137.4	133.3	132.1	4.7	2.7	5.3
P 医療	X	X	X	X	X	X	X	X	X	X	X
Q 複合	19.8	19.6	133.5	164.5	111.6	155.5	128.6	109.6	4.9	9.0	2.0
R サ一ビス業(他に分類されないもの)											

事業所規模 = 30~99人

産業	出勤日数		総実労働時間		所定内労働時間		所定外労働時間				
	計	日	計	時間	計	時間	計	時間			
	男	女	男	女	男	女	男	女			
計	19.5	18.9	153.4	167.0	140.1	150.5	141.8	133.3	11.6	16.5	6.8
建設業	21.4	20.6	171.5	172.6	162.3	160.7	160.3	157.3	11.2	11.9	5.0
製造業	20.0	19.7	162.1	168.6	152.8	151.8	151.8	145.5	10.3	12.4	7.3
E 電気	17.9	18.0	146.4	151.2	124.0	135.6	132.6	118.4	13.8	15.6	5.6
F 情報	19.5	19.1	158.4	165.6	146.1	150.0	146.5	140.5	11.9	15.6	5.6
G 運輸	21.5	20.3	196.9	203.0	149.2	165.9	163.2	141.9	33.7	37.1	7.3
H 郵便	19.6	19.0	156.3	156.3	123.3	142.6	129.0	119.8	11.7	13.9	3.5
I 金融	18.8	18.4	151.0	151.5	138.6	138.6	139.3	140.0	7.6	12.7	3.5
J 不動産	18.0	18.5	130.0	139.0	123.9	131.9	125.0	120.4	5.0	7.1	3.5
K 学術	19.3	18.6	151.4	163.7	131.4	151.0	141.2	129.4	10.2	12.7	6.0
L 宿泊	18.1	17.6	122.2	114.2	114.2	131.6	117.0	110.4	5.2	8.3	3.8
M 飲食	17.6	17.4	133.1	159.3	118.2	133.8	121.8	111.6	11.3	19.5	6.6
N 生活	18.3	18.3	156.6	158.1	155.4	133.4	134.1	134.7	22.5	24.7	20.7
O 教育	18.9	18.9	141.7	147.1	140.2	142.2	138.2	137.1	3.5	4.9	3.1
P 医療	21.0	20.6	156.6	162.1	149.7	154.7	152.2	149.1	4.4	7.4	0.6
Q 複合	19.3	18.2	153.9	164.8	134.2	152.0	143.8	128.9	10.1	12.8	5.3
R サ一ビス業(他に分類されないもの)											

事業所規模 = 100人以上

産業	出勤日数		総実労働時間		所定内労働時間		所定外労働時間				
	計	日	計	時間	計	時間	計	時間			
	男	女	男	女	男	女	男	女			
計	19.1	18.8	156.9	167.1	143.1	151.8	145.3	137.8	11.6	15.3	7.3
建設業	20.7	20.8	164.0	164.6	158.9	156.4	156.4	155.1	7.6	8.1	3.8
製造業	19.1	18.6	163.4	169.5	151.2	154.0	150.0	142.0	13.4	15.5	9.2
E 電気	X	X	X	X	X	X	X	X	X	X	X
F 情報	X	X	X	X	X	X	X	X	X	X	X
G 運輸	18.3	18.1	124.6	147.1	112.5	135.5	118.7	109.7	5.9	11.6	2.8
H 郵便	19.0	18.8	143.1	153.7	134.0	139.9	132.6	126.4	10.5	13.8	7.6
I 金融	X	X	X	X	X	X	X	X	X	X	X
J 不動産	X	X	X	X	X	X	X	X	X	X	X
K 学術	X	X	X	X	X	X	X	X	X	X	X
L 宿泊	X	X	X	X	X	X	X	X	X	X	X
M 飲食	19.2	19.2	150.8	157.2	148.4	146.0	143.4	142.5	7.4	11.2	5.9
N 生活	19.8	19.8	159.4	164.1	143.8	146.0	144.2	138.2	15.2	18.1	5.6
O 教育	18.2	18.2	141.4	157.9	131.6	138.1	129.3	124.1	12.1	19.8	7.5
Q 複合											
R サ一ビス業(他に分類されないもの)											

令和5年7月

毎月勤労統計調査地方調査

第10表 産業、性別常用労働者数及びパートタイム労働者比率(山形県)

産業	前月末労働者数				本月中の増加労働者数				本月中の減少労働者数				本月末労働者数				パートタイム労働者比率							
	計		女		計		女		計		女		計		女		計		女					
	人	%	人	%	人	%	人	%	人	%	人	%	人	%	人	%	人	%	人	%				
調査業	172,587		83,767		2,972		1,769		1,203		1,862		1,280		173,697		89,309		321		19.3		45.7	
建設業	17,780		3,447		220		220		0		243		189		17,757		14,364		54		4.9		2.5	
製造業	19,769		8,426		212		181		31		153		115		19,828		11,409		54		3.9		26.6	
電気・ガス・熱供給・水道	597		396		201		201		0		14		0		583		187		14		2.7		0.0	
情報通信業	1,595		1,179		416		26		0		11		0		1,610		1,205		405		2.4		0.0	
運輸業	47,133		22,085		721		305		416		549		317		47,300		25,036		232		23.3		64.8	
卸売業	5,290		3,258		0		0		0		0		0		5,290		2,032		0		2.9		0.9	
小売業	4,086		1,570		47		47		0		0		0		4,056		2,516		0		12.7		7.0	
学術研究・技術サービス業	16,443		8,883		981		675		306		321		245		17,103		7,990		76		75.7		79.9	
宿泊業・飲食サービス業	9,186		3,753		139		46		93		139		139		9,186		3,660		0		59.0		57.3	
文化・芸術・娯楽業	11,460		3,772		0		0		0		3		0		11,457		3,772		3		25.3		26.1	
教育・学習支援業	19,454		4,526		492		135		357		104		104		19,842		4,557		0		28.9		29.9	
医療・福祉業	8,781		3,604		134		134		0		248		124		8,667		3,614		124		11.2		70.1	
サービス業(他に分類されないもの)																								
事業所規模 = 30~99人	117,227		59,037		1,681		654		1,027		1,455		476		117,453		58,368		979		22.5		10.0	34.8
調査業	5,781		605		50		45		5		50		50		5,781		5,171		0		0.0		0.0	0.0
建設業	28,220		11,727		318		161		157		284		87		28,254		16,567		197		10.4		4.3	19.0
製造業	848		698		87		80		0		99		90		836		688		9		4.5		2.0	16.2
電気・ガス・熱供給・水道	913		579		334		334		0		12		6		901		573		6		5.8		1.9	12.5
情報通信業	8,678		7,708		84		66		18		18		18		8,744		7,756		6		8.8		6.1	30.5
運輸業	14,420		5,822		302		120		182		91		18		14,631		5,924		73		56.0		27.2	75.6
卸売業	3,005		1,447		22		22		0		88		44		2,939		1,425		44		10.3		9.3	11.2
小売業	440		180		13		3		10		7		4		446		179		3		40.1		32.4	45.3
学術研究・技術サービス業	1,333		822		8		4		4		4		4		1,337		822		0		18.5		4.9	40.4
宿泊業・飲食サービス業	6,058		4,170		145		60		85		215		49		5,988		1,899		166		66.4		49.2	74.5
文化・芸術・娯楽業	2,407		1,534		24		12		12		52		28		2,379		857		24		53.3		34.3	64.0
教育・学習支援業	14,059		6,423		142		0		142		94		0		14,107		6,423		94		11.5		9.6	13.1
医療・福祉業	23,079		5,019		431		51		380		358		26		23,152		5,044		332		24.5		11.7	28.0
サービス業(他に分類されないもの)	835		465		6		0		6		6		6		835		469		0		5.4		0.0	12.0
事業所規模 = 100人以上	7,151		2,554		49		30		19		77		46		7,123		4,581		31		15.8		8.1	29.7
調査業	99,666		46,175		934		456		478		1,155		571		99,445		53,376		584		12.8		4.2	22.6
建設業	1,940		218		30		30		0		44		44		1,926		1,710		2		1.8		1.1	6.9
製造業	49,989		33,451		290		173		117		392		228		49,887		33,396		164		8.5		2.8	20.0
電気・ガス・熱供給・水道																								
情報通信業																								
運輸業	4,502		1,576		90		30		60		15		10		4,577		1,596		5		41.8		18.5	54.2
卸売業	890		408		12		10		2		25		14		877		404		11		14.7		1.2	28.2
小売業																								
学術研究・技術サービス業																								
宿泊業・飲食サービス業																								
文化・芸術・娯楽業																								
教育・学習支援業																								
医療・福祉業	24,819		6,999		146		55		91		174		43		24,791		6,711		131		16.6		6.1	20.5
サービス業(他に分類されないもの)	1,586		1,221		8		0		8		10		5		1,584		1,216		5		11.4		9.3	18.2
事業所規模 = 100人以上	9,485		3,528		344		152		192		477		211		9,352		3,469		266		18.1		7.7	24.3

毎月勤労統計調査地方調査の説明

1 調査の目的

この調査は、統計法に基づく基幹統計であり、給与、労働時間及び雇用の動きについて山形県における変動を毎月明らかにすることを目的としています。

2 調査の対象

この調査の対象は、鉱業、採石業、砂利採取業、建設業、製造業、電気・ガス・熱供給・水道業、情報通信業、運輸業、郵便業、卸売業、小売業、金融業、保険業、不動産業、物品賃貸業、学術研究、専門・技術サービス業、宿泊業、飲食サービス業、生活関連サービス業、娯楽業、教育、学習支援業、医療、福祉、複合サービス事業、サービス業（他に分類されないもの）において、常時5人以上の常用労働者を雇用する県内全事業所の中から無作為抽出された事業所です。

- | | | |
|-------------------------|--------|-----|
| (1) 第一種事業所（常用労働者30人以上） | 抽出事業所数 | 347 |
| (2) 第二種事業所（常用労働者5人～29人） | 抽出事業所数 | 300 |

3 調査事項及び用語の解説

(1) 現金給与額

現金給与額……………所得税、社会保険料、組合費等を差し引く前の総額のことです。

現金給与総額……………「きまって支給する給与（定期給与）」と「特別に支払われた給与（特別給与）」の合計額です。

現金給与総額 = 定期給与 + 特別給与

きまって支給する給与（定期給与）……………基本給、家族手当、超過勤務手当などのように労働契約、就業規則等によってあらかじめ定められている支給条件、算定方法によって支給される給与のことです。

定期給与 = 所定内給与 + 超過労働給与

超過労働給与……………超過勤務手当、休日出勤手当、宿日直手当などです。

所定内給与……………「きまって支給する給与（定期給与）」のうち、超過労働給与以外のものを言います。

特別に支払われた給与（特別給与）……………ボーナス、ベースアップの差額追給分、3か月を超える期間で算定される手当、一時的突発的理由により支給される給与などです。

(2) 出勤日数

労働者が実際に出勤した日数のことです。有給であっても事業所に出勤しない日は出勤日になりませんが、1日のうち1時間でも就業すれば出勤日となります。

(3) 実労働時間

労働者が実際に労働した時間のことです。休憩時間は除かれますが、いわゆる手待ち時間は含めません。なお、本来の職務外として行われる宿日直の時間は含めません。

総実労働時間……………「所定内労働時間」と「所定外労働時間」の合計時間です。

総実労働時間 = 所定内労働時間 + 所定外労働時間

所定内労働時間……………事業所の就業規則で定められた始業時刻と終業時刻との間の、休憩時間を除いた実労働時間です。

所定外労働時間……………早出、残業、臨時の呼出し、休日出勤等の労働時間です。

(4) 常用労働者

「常用労働者」とは、次のうち、いずれかに該当する労働者のことです。

- イ 期間を定めずに雇われている者
- ロ 1か月以上の期間を定めて雇われている者

なお、理事、重役等の役員や家族である従業者でも、常時事業所に勤務して毎月給与の支払いを受けている者は、労働者としています。

常用労働者……………**常用労働者 = 一般労働者 + パートタイム労働者**

パートタイム労働者……………「常用労働者」のうち、次のいずれかに該当する労働者のことです。

- ① 1日の所定労働時間が一般の労働者よりも短い者。
- ② 1日の所定労働時間が一般の労働者と同じで1週の所定労働日数が一般の労働者よりも少ない者。

一般労働者……………「常用労働者」のうち「パートタイム労働者」以外の者。

(5) 労働異動率

「労働異動率」は次の算式によって計算します。

$$\text{入(離)職率} = \frac{\text{当月の常用労働者の増加(減少)数}}{\text{前月末常用労働者数}} \times 100$$

4 調査結果の算定

この調査結果の数値は、調査事業所からの報告をもとにして本県の「規模5人以上のすべての事業所」に対応するよう復元して算定したものです。

利用上の注意

- (1) 「前年比」は、対前年同月増減率(%)を掲載しています。また、前年比などの増減率は、指数等をもとに算出しており、実数で計算した場合と必ずしも一致しません。
- (2) 調査事業所のうち30人以上の第一種事業所の抽出方法は、従来の2～3年に一度行う総入替え方式から、毎年1月分調査時に行う部分入替え方式に平成30年から変更しました。また、賃金、労働時間指数とその増減率は、総入替え方式のときに行っていた過去に遡った改訂は行いません。一方、常用雇用指数とその増減率は、経済センサスなどの全数調査により真の労働者数が得られた際に、これを労働者数推計のベンチマークとすることに伴う改訂を行うこととなり、令和4年1月分発表時に、平成28年経済センサス活動調査の結果により過去に遡って改訂しました。
事業所規模5～29人の第二種事業所は、1年6か月間の調査期間であり、6か月ごとに3分の1の事業所の抽出替えを行っていますが、その際、指数等の遡及改訂は行っていない。
- (3) 令和4年1月分から、各指数は、令和2年平均を100とする令和2年基準に更新しました。これに伴い、令和4年以降と比較できるように、令和元年までの指数を令和2年平均が100となるように遡及改訂しました。なお、令和3年12月分までの増減率については実質賃金指数を除き、遡及改訂しません。したがって、改訂後の指数で計算したものと一致しないことがあります。
- (4) 実質賃金指数 = 名目賃金指数 / 消費者物価指数 × 100
※消費者物価指数(持家の帰属家賃を除く総合指数)は山形県統計企画課調査の山形市分です。
- (5) 統計表の符号のうち、「X」は調査対象企業体が2以下のため、秘匿としたものです。
- (6) 常用労働者数については、調査結果に産業別、規模別の推計比率を掛けて県内分に拡大した推計値です。
- (7) 各指数等は、基準年の更新等に伴い将来改訂されることがあります。

☆毎勤はいろいろ役立つ情報源！

全 国 調 査 結 果	◇国民経済計算（GDP）の推計（雇用者報酬のうち、賃金・俸給の推計）
	◇政府の「労働時間等の設定の改善に関する特別措置法」に基づく労働時間短縮に関する各種施策の実施における参考指標
	◇内閣府の「月例経済報告」（閣議報告）で使用 「景気動向指数」に使われるなど景気判断資料
	◇雇用保険や労災保険の保険給付額等の改定などで使用
	◇ベースアップ、時短交渉などの際の労使関係の資料
	◇政府の各種審議会（最低賃金審議会、食料・農業・農村政策審議会）の資料 公共料金改定の資料
	◇海外への日本紹介資料に使用 ILOやOECDなどの国際機関に定期的に提供
	◇民間研究機関の資料、学術研究資料
	◇民事事件や交通事故などの遺失利益補償額等の算定資料
地 方 調 査 結 果	☆県民経済計算の推計（雇用者報酬のうち、賃金・俸給の推計）
	☆山形県景気動向指数の算定に使用
	☆山形県経済動向月例報告で使用



☆ホームページURL（毎月勤労統計のホームページ）

[https://www.pref.yamagata.jp/kensei/shoukai/toukeijouhou/
kinroutoukei/index.html](https://www.pref.yamagata.jp/kensei/shoukai/toukeijouhou/kinroutoukei/index.html)

この毎月勤労統計調査についてのお問い合わせは、下記にお願いします。

山形市松波二丁目8番1号 山形県みらい企画創造部統計企画課
電話 (023) 630-2182

山形県鉱工業指数 [平成27年基準]

令和5年7月 速報

令和5年7月の山形県鉱工業生産指数

[季節調整済指数] **103.3** …… 前月に比べ1.1%上昇
2ヶ月ぶりの上昇

[前月から上昇した業種]
汎用・生産用・業務用機械工業、電子部品・デバイス工業など6業種

[前月から低下した業種]
食料品工業、金属製品工業など16業種

[原指数] **103.9** …… 前年同月に比べ2.4%低下
2ヶ月連続の低下

鉱工業生産指数 [山形県、東北、全国] (H27=100、全国はR2=100)

	季節調整済指数			原指数		
	5年6月	5年7月	前月比	4年7月	5年7月	前年同月比
山形	102.2	103.3	1.1%	106.5	103.9	△ 2.4%
東北	103.3	102.0	△ 1.3%	105.7	101.8	△ 3.7%
全国	105.7	103.8	△ 1.8%	107.9	105.4	△ 2.3%

※ 東北の指数は東北経済産業局が公表した速報値、全国の指数は経済産業省が公表した確報値を掲載

鉱工業生産指数の推移

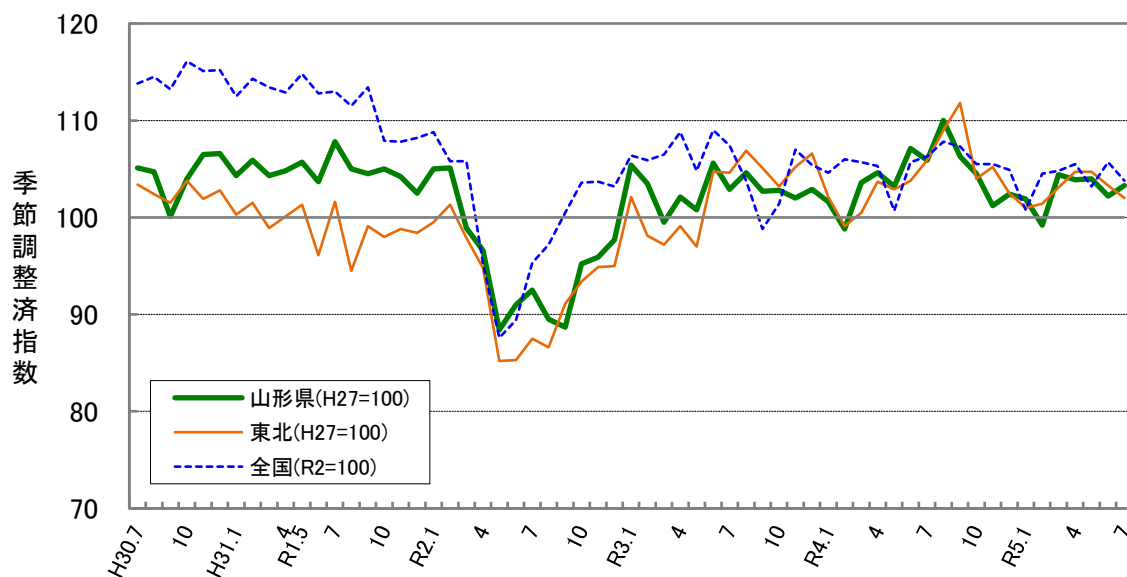

<利用上の注意>

この速報の数値は、当月分は速報値、前月以前分は確報値を同時に掲載しています。

全国については、基準年次が平成27年から令和2年に改定されたものを掲載しています。

《 利用上の注意 》

1 基準時

平成27年を基準時としています。
指数値は平成27年の月平均生産（在庫）量を100.0とする比率で示されます。

2 分類

日本標準産業分類を基本とした「業種分類」と、財の用途に着目した「財分類」の2分類を採用しています。

3 採用品目

生産指数では162品目、在庫指数では64品目採用しています。

4 ウェイト

生産指数は付加価値額ウェイト、在庫指数は在庫額ウェイトを採用しています。
ウェイトの算定は、それぞれ基準年の経済センサス-活動調査及び生産動態統計調査等のデータより算出しており、鉱工業全体を10000.0とするように各品目のウェイトが構成されています。

5 総合指数の算式

基準時固定算式加重平均法で算定しています。

6 季節調整

季節調整とは、1年を周期とする定期的変動要素（気候変化などの自然要因、盆・正月などの慣習や企業の決算期などの商慣行の社会的要因）を取り除いて調整することをいい、この季節調整を行った指数を季節調整済指数とといいます。

なお、季節調整は、生産指数についてはセンサス局法X-12-ARIMAを、また、在庫指数についてはセンサス局法X-12-ARIMAのなかのX-11デフォルトを採用しています。

7 公表数値

当月分を速報値として掲載しており、前月以前分を修正して公表する場合があります。

8 「前月(期)比」及び「前年同月(期)比」の算式

$$\text{前月(期)比(\%)} = \frac{\text{当月(期)の季節調整済指数} - \text{前月(期)の季節調整済指数}}{\text{前月(期)の季節調整済指数}} \times 100$$

$$\text{前年同月(期)比(\%)} = \frac{\text{当月(期)の原指数} - \text{前年同月(期)の原指数}}{\text{前年同月(期)の原指数}} \times 100$$

9 寄与度

鉱工業指数（全体）に対して、各業種の増減分がどの程度影響を与えたかを示したものです。

$$\text{寄与度(\%)} = \frac{\text{当月の業種別 季節調整済指数} - \text{前月の業種別 季節調整済指数}}{\text{前月の鉱工業(全体) 季節調整済指数}} \times \frac{\text{業種別 ウェイト}}{\text{全体ウェイト}} \times 100$$

10 資料

山形県鉱工業指数は、経済産業省生産動態統計調査、厚生労働省薬事工業生産動態統計調査、山形県鉱工業生産動態統計調査、各官公庁及び団体等の資料を利用し、独自に集計を行い作成しています。

11 その他

鉱工業指数は、経済産業省や各経済産業局・各都府県において作成・公表しておりますが、各地域の鉱工業の動向を的確に表現できるように採用品目やウェイト等をそれぞれ独自に定めているので、各地の特徴的な業種の動向によって指数に差が生じるほか、一品目の生産動向が各地域の指数に及ぼす影響度はそれぞれ異なりますので、利用にあたりご注意ください。

1. 令和5年7月の概況

(1) 山形県

山形県の生産指数(季節調整済)は103.3で、前月に比べ1.1%上昇し、2ヶ月ぶりの上昇となった。

業種別にみると、汎用・生産用・業務用機械工業、電子部品・デバイス工業など6業種が上昇し、食料品工業、金属製品工業など16業種で低下した。

在庫指数(季節調整済)は202.7で、前月に比べ0.3%上昇し、2ヶ月連続の上昇となった。

・鉱工業 生産指数、在庫指数(季節調整済) (H27=100)

	令和4年					令和5年						
	8月	9月	10月	11月	12月	1月	2月	3月	4月	5月	6月	7月
生産	110.0	106.3	104.5	101.2	102.4	101.9	99.2	104.4	103.9	104.0	102.2	103.3
前月比 (%)	3.9	△ 3.4	△ 1.7	△ 3.2	1.2	△ 0.5	△ 2.6	5.2	△ 0.5	0.1	△ 1.7	1.1
在庫	191.7	195.6	203.0	192.4	192.6	191.6	197.5	206.6	196.3	195.3	202.0	202.7
前月比 (%)	11.1	2.0	3.8	△ 5.2	0.1	△ 0.5	3.1	4.6	△ 5.0	△ 0.5	3.4	0.3

・今月の生産指数(季節調整済)における寄与度の高い業種

業 種 分 類		生産指数 (季調済)		前月比 (%)	寄与度 (%)
		前月	今月		
上 昇	汎用・生産用・業務用機械工業	102.7	113.4	10.4	1.49
	電子部品・デバイス工業	111.4	115.8	3.9	0.76
低 下	食料品工業	96.0	92.7	△ 3.4	△ 0.45
	金属製品工業	132.7	120.7	△ 9.0	△ 0.31

※「寄与度」とは、鉱工業(全体)に対して、その業種の増減分がどの程度影響したかを示したものです。

(2) 東北

東北の生産指数(季節調整済)は102.0で、前月に比べ1.3%低下した。

業種別にみると、輸送機械工業、生産用機械工業などが低下し、食料品工業、情報通信機械工業などが上昇した。

在庫指数(季節調整済)は138.1で、前月に比べ2.4%上昇した。

(3) 全国

全国の生産指数(季節調整済)は103.8で、前月に比べ1.8%低下した。

業種別にみると、生産用機械工業、電気・情報通信機械工業などが低下し、輸送機械工業(除.自動車工業)、化学工業(除.無機・有機化学工業)などが上昇した。

在庫指数(季節調整済)は106.4で、前月に比べ0.6%上昇した。

<参考> 県鉱工業生産指数(原指数)の推移

	元年7月		2年7月		3年7月		4年7月		5年7月	
	原指数	前年同月比 (%)	原指数	前年同月比 (%)	原指数	前年同月比 (%)	原指数	前年同月比 (%)	原指数	前年同月比 (%)
原指数	112.0	5.8	94.2	△ 15.9	103.2	9.6	106.5	3.2	103.9	△ 2.4

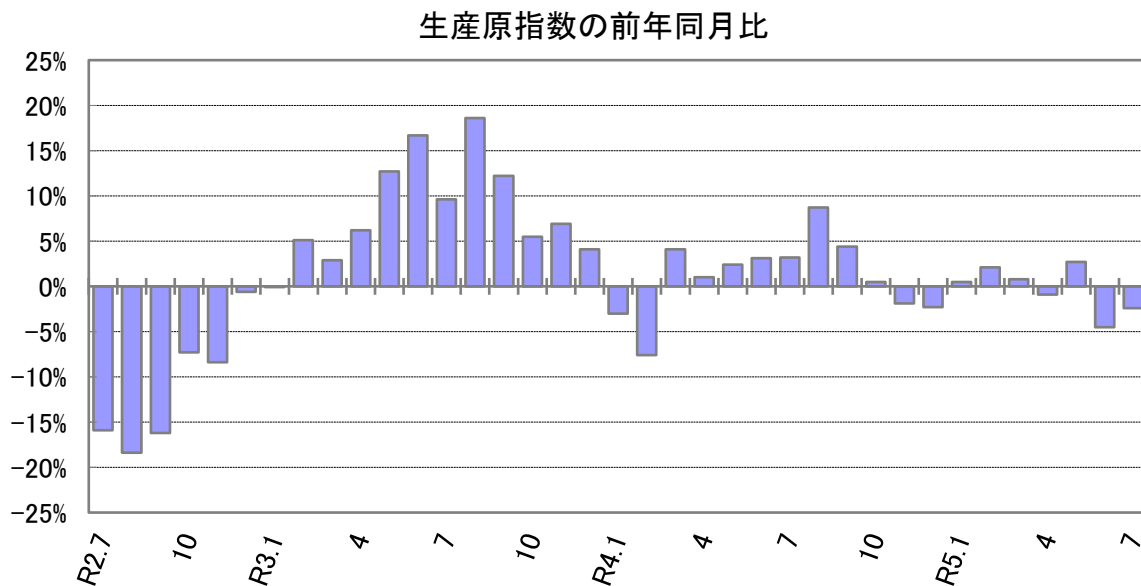
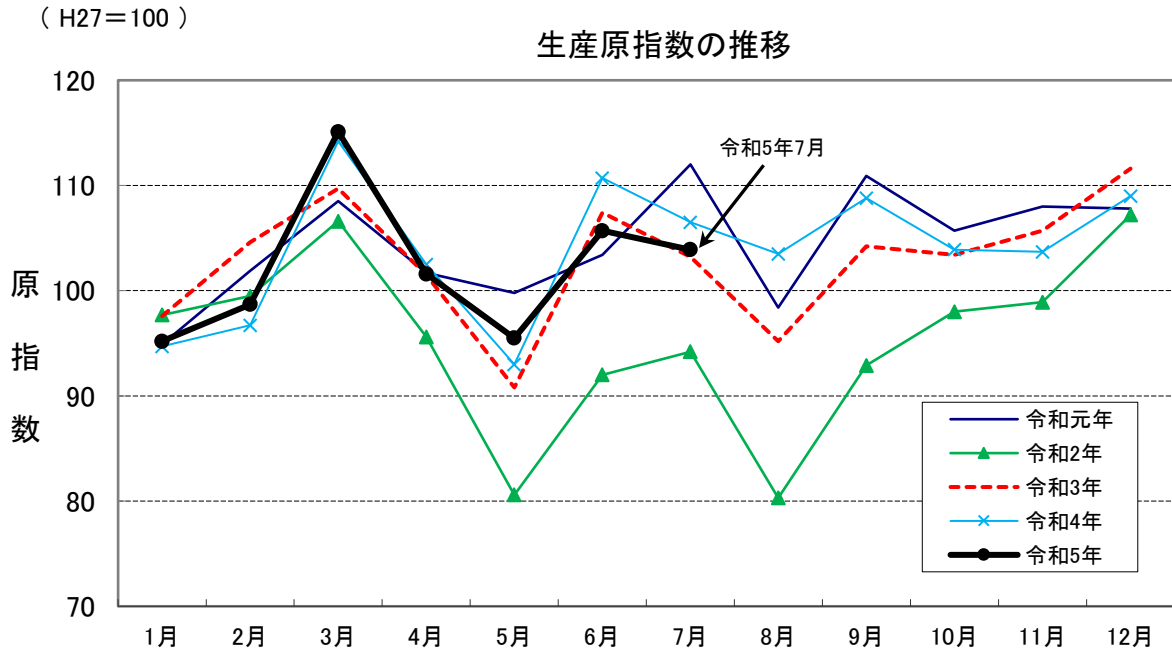

2. 主要業種の生産動向

業 種 (ウェイト)	生産指数			主要品目群 ()はウェイト	対前月比 (季調済)	対前年同月比 (原指数)
	季調済	原	前月比 前年同月比			
電子部品・デバイス工業 (1754.2)	季調済	115.8	前月比 3.9%	集積回路(756.6) 電子部品(578.0) 半導体素子(236.6)	3.0% 7.2% 0.6%	3.3% △ 4.8% △ 3.5%
	原	117.0	△ 1.2%			
汎用・生産用・業務用機械工業 (1424.7)	季調済	113.4	前月比 10.4%	産業用機械(557.3) 電子部品製造装置(130.6)	36.9% 256.4%	42.0% 112.3%
	原	113.5	前年同月比 11.5%			
食料品工業 (1382.2)	季調済	92.7	前月比 △ 3.4%	調理食品(457.8) 菓子類(261.1) 肉製品(222.7)	△ 7.3% △ 4.6% 0.1%	△ 6.1% 5.3% △ 3.4%
	原	91.2	前年同月比 △ 1.6%			
情報通信機械工業 (797.9)	季調済	90.7	前月比 △ 2.6%	電子計算機・同附属装置(573.8) 通信機械器具(161.8)	△ 1.9% △ 16.0%	0.8% △ 21.3%
	原	79.0	前年同月比 △ 1.4%			
輸送機械工業 (789.6)	季調済	117.8	前月比 △ 2.4%	自動車部品(668.7)	△ 1.0%	2.2%
	原	121.8	前年同月比 2.9%			
化学工業 (787.7)	季調済	144.8	前月比 2.0%	医薬品・医薬部外品(638.5)	2.9%	△ 0.8%
	原	152.4	前年同月比 △ 1.5%			
電気機械工業 (562.3)	季調済	100.9	前月比 △ 3.7%	開閉制御装置(197.7)	11.4%	15.4%
	原	101.3	前年同月比 △ 9.8%			

※ この表の主要品目群とは、複数の個別品目を総合したものを一つの指数単位として計算したものです。
 なお、季節調整は、業種、主要品目群においてそれぞれ行っています。
 加えて、主要品目群について業種内すべての品目を計上していないこともあり、業種と主要品目群で上昇や低下の傾向が異なる場合があります。

《参考》上記7業種以外で上昇や低下に大きく寄与した業種

業 種 (ウェイト)	生産指数		
	季調済	原	前月比 前年同月比
金属製品工業 (265.4)	季調済	120.7	前月比 △ 9.0%
	原	123.4	前年同月比 8.2%

(H27=100) 主要業種の生産動向 (季節調整済指数)

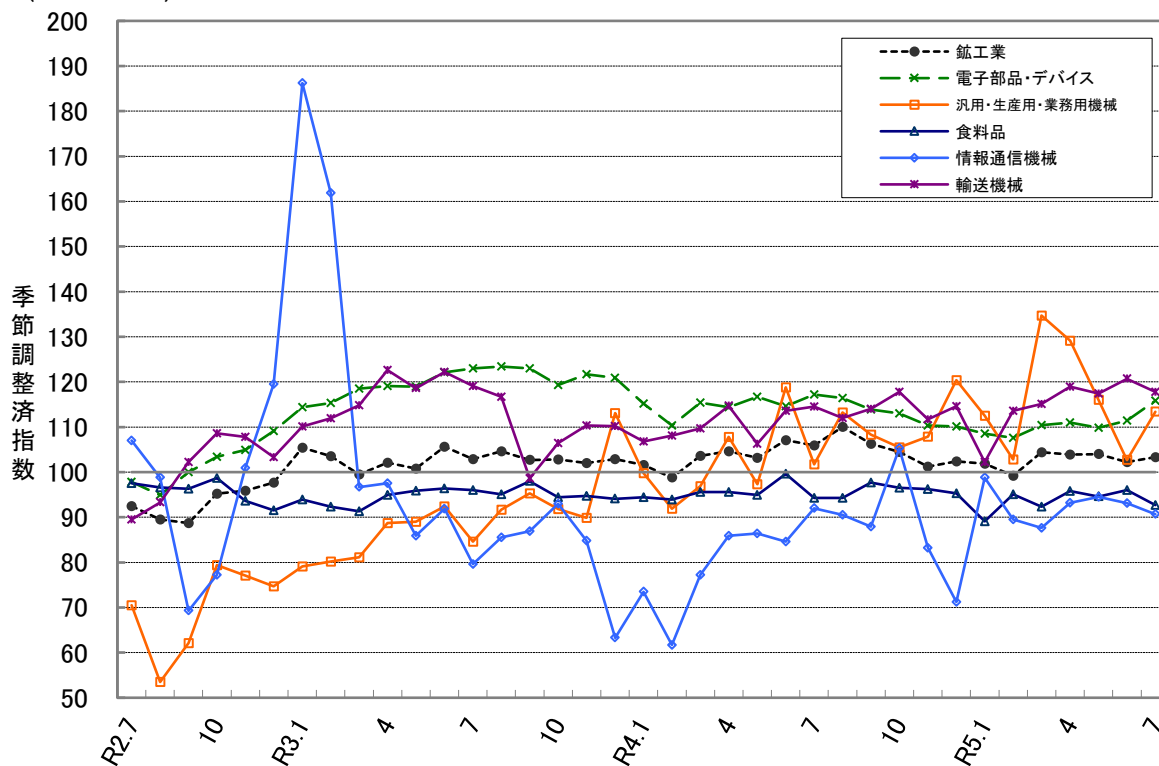

主要業種の寄与度の推移

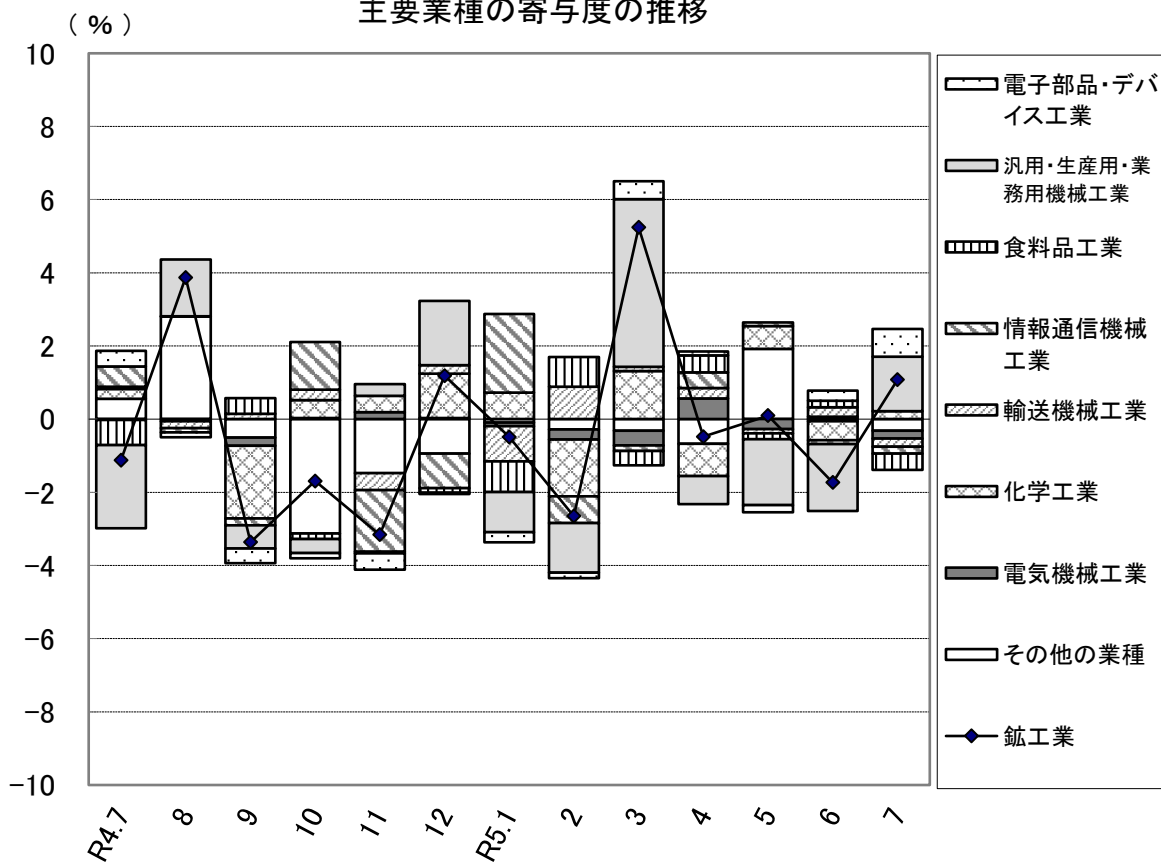

※ 「寄与度」とは、鉱工業指数 (全体) に対して、各業種の増減分がどの程度影響を与えたかを示したものです。

3. 業種分類別指数

(1)生産指数 その1

	鉱工業										
	製造工業										輸送機械工業
	鉄鋼業	非鉄金属工業	金属製品工業	汎用・生産用機械工業	電気機械工業	情報通信機械工業	電子部品・デバイス工業				
ウェイト	10000.0	9984.3	70.1	226.0	265.4	1424.7	562.3	797.9	1754.2	789.6	
原指数											
平成30年	104.7	104.7	112.9	104.3	120.7	107.2	104.3	106.8	105.3	114.1	
令和元年	104.4	104.4	105.1	86.2	110.5	93.8	109.3	145.7	106.1	113.1	
令和2年	95.3	95.3	79.4	83.6	105.9	75.1	98.7	103.0	105.1	96.9	
令和3年	102.9	102.9	88.6	97.8	119.6	89.5	103.1	101.1	119.8	113.3	
令和4年	103.9	104.0	98.0	101.1	114.8	105.6	110.5	83.2	113.7	111.9	
原指数											
令和4年7月	106.5	106.6	101.5	108.0	114.1	101.8	112.3	80.1	118.4	118.4	
8月	103.5	103.6	96.6	103.3	132.6	117.1	108.3	96.8	113.9	98.9	
9月	108.8	108.9	106.7	91.1	233.0	108.8	108.9	105.8	114.4	123.0	
10月	103.9	104.0	104.0	106.5	95.6	98.1	103.3	97.7	115.4	120.8	
11月	103.7	103.7	108.9	103.6	107.4	101.3	114.9	93.3	114.3	121.7	
12月	109.0	109.1	102.0	100.0	96.8	131.7	113.2	88.6	110.7	116.3	
令和5年1月	95.2	95.2	95.3	96.2	87.7	108.2	108.1	85.3	103.8	99.8	
2月	98.7	98.8	100.7	95.9	80.9	107.2	101.5	94.8	104.0	114.1	
3月	115.1	115.2	105.8	106.6	138.7	146.9	107.1	103.6	115.6	127.4	
4月	101.6	101.6	98.7	99.4	89.0	124.2	105.6	68.6	108.5	113.7	
5月	95.5	95.6	97.0	96.1	133.3	106.0	101.8	67.2	107.6	96.8	
6月	105.7	105.8	107.1	99.1	140.3	106.1	111.4	102.1	112.9	121.8	
7月	103.9	104.0	100.9	98.9	123.4	113.5	101.3	79.0	117.0	121.8	
前年同月比 (%)	-2.4	-2.4	-0.6	-8.4	8.2	11.5	-9.8	-1.4	-1.2	2.9	
季節調整済指数											
令和4年7月	105.9	106.0	99.2	103.9	111.6	101.7	111.9	92.0	117.2	114.5	
8月	110.0	110.1	101.7	104.3	122.6	113.2	112.1	90.5	116.4	112.0	
9月	106.3	106.3	102.2	101.7	155.4	108.3	107.7	87.9	113.9	114.0	
10月	104.5	104.6	102.0	104.4	100.7	105.5	108.2	105.3	113.0	117.8	
11月	101.2	101.3	101.6	100.2	115.0	107.9	111.7	83.2	110.3	111.7	
12月	102.4	102.5	102.0	99.6	114.3	120.4	112.3	71.2	110.1	114.6	
令和5年1月	101.9	101.9	94.6	97.2	109.6	112.5	110.4	98.8	108.5	102.2	
2月	99.2	99.3	101.0	98.7	90.8	102.8	105.3	89.5	107.6	113.6	
3月	104.4	104.5	101.8	103.7	132.1	134.7	98.1	87.6	110.4	115.1	
4月	103.9	103.9	106.7	98.6	91.0	129.1	108.6	93.2	111.0	118.9	
5月	104.0	104.2	105.5	98.9	142.3	116.0	103.5	94.5	109.8	117.4	
6月	102.2	102.3	107.1	96.2	132.7	102.7	104.8	93.1	111.4	120.7	
7月	103.3	103.4	98.6	95.1	120.7	113.4	100.9	90.7	115.8	117.8	
前月比 (%)	1.1	1.1	-7.9	-1.1	-9.0	10.4	-3.7	-2.6	3.9	-2.4	

3. 業種分類別指数

(1)生産指数

その2

	鉱工業										
	製造工業										
	窯業・土石製品	化学工業	石油・石炭製品	プラスチック製品	パルプ・紙・紙加工品	繊維工業	食料品	その他	ゴム製品	皮革製品	
	工業	工業	工業	工業	工業	工業	工業	工業	工業	工業	
ウェイト	468.8	787.7	29.7	290.5	161.7	318.6	1382.2	654.9	9.1	138.0	
原指数											
平成30年	95.9	109.2	110.3	100.3	101.3	75.4	102.2	99.8	102.4	102.8	
令和元年	91.6	110.4	96.3	96.7	104.4	70.5	99.1	95.4	105.9	93.7	
令和2年	92.4	122.3	75.7	91.9	90.9	72.6	96.7	81.3	87.6	71.0	
令和3年	100.2	130.7	75.3	98.4	89.6	56.0	94.7	87.8	114.7	77.5	
令和4年	105.7	138.8	83.5	97.1	82.1	57.4	95.5	88.4	116.3	77.7	
原指数											
令和4年7月	120.3	154.7	123.5	104.5	90.5	56.6	92.7	85.0	119.5	75.2	
8月	124.6	128.4	115.5	85.8	80.8	55.3	83.6	78.9	95.6	66.5	
9月	123.0	114.5	146.7	99.0	84.4	61.7	91.1	89.2	124.3	88.9	
10月	128.4	120.0	127.3	103.7	79.9	59.2	93.1	89.1	119.5	83.1	
11月	64.9	132.3	115.7	100.9	82.4	58.7	99.6	90.6	129.1	83.7	
12月	58.1	155.2	66.1	92.4	73.7	58.6	112.9	92.7	114.7	88.5	
令和5年1月	50.9	136.6	8.2	84.9	61.4	52.0	85.3	83.3	100.4	86.5	
2月	50.1	143.9	13.7	89.0	62.1	54.7	92.2	91.6	109.9	93.9	
3月	58.2	166.2	73.8	99.0	74.5	63.3	103.9	93.4	95.6	92.6	
4月	50.4	144.2	40.1	97.5	74.2	58.2	99.0	85.7	109.9	86.7	
5月	51.1	141.7	66.3	88.4	65.5	52.4	89.6	75.1	81.3	80.0	
6月	57.1	157.4	54.3	101.5	79.5	55.0	94.5	86.0	109.9	95.6	
7月	54.9	152.4	76.6	103.9	88.5	55.6	91.2	85.9	105.2	90.9	
前年同月比 (%)	-54.4	-1.5	-38.0	-0.6	-2.2	-1.8	-1.6	1.1	-12.0	20.9	
季節調整済指数											
令和4年7月	114.4	146.9	99.1	97.1	80.7	56.4	94.3	88.6	118.8	72.4	
8月	119.1	146.1	114.1	99.7	83.3	56.7	94.3	89.1	111.3	72.4	
9月	112.8	118.4	100.9	96.7	84.6	58.0	97.7	87.5	120.4	81.8	
10月	112.2	125.1	88.8	96.3	77.1	55.3	96.5	87.4	115.6	81.3	
11月	68.4	131.0	77.6	94.8	73.8	57.3	96.2	85.2	115.4	78.9	
12月	57.8	146.6	57.6	92.1	71.3	57.5	95.3	90.0	107.2	84.0	
令和5年1月	60.0	156.0	42.2	92.2	71.9	55.6	89.1	89.4	102.1	86.6	
2月	58.9	136.0	29.3	94.4	71.4	55.9	95.1	92.6	100.3	91.7	
3月	56.0	152.5	58.9	89.7	72.3	60.6	92.3	80.4	96.5	88.9	
4月	50.2	140.7	52.1	96.3	77.9	57.7	95.8	86.8	104.6	98.4	
5月	52.8	148.9	99.4	98.4	71.7	57.0	94.6	82.5	94.2	95.0	
6月	55.4	142.0	63.7	100.3	72.3	56.1	96.0	81.5	118.2	93.6	
7月	52.2	144.8	61.5	96.5	78.9	55.4	92.7	89.6	104.6	87.6	
前月比 (%)	-5.8	2.0	-3.5	-3.8	9.1	-1.2	-3.4	9.9	-11.5	-6.4	

3. 業種分類別指数

(1)生産指数 その3 H27=100

	鋳工業				鋳業
	製造工業				
	家具工業	印刷業	木材・ 木製品 工業	その他 製品 工業	
ウェイト	123.8	157.1	82.9	144.0	15.7
原指数					
平成30年	76.1	95.6	122.1	108.8	99.6
令和元年	54.5	92.6	127.6	116.0	100.8
令和2年	56.3	82.8	123.3	86.7	103.3
令和3年	50.5	83.6	139.4	102.8	104.2
令和4年	47.1	86.4	121.2	115.8	89.5
原指数					
令和4年7月	35.0	84.9	135.7	106.3	82.1
8月	41.8	75.9	117.8	102.6	79.2
9月	39.1	82.8	112.7	123.7	84.6
10月	40.7	92.1	119.6	113.8	88.1
11月	33.9	102.2	121.1	113.5	88.0
12月	45.0	90.5	115.3	125.7	82.6
令和5年1月	29.0	86.2	111.4	106.4	77.2
2月	55.0	72.7	114.6	127.1	77.2
3月	53.9	105.6	117.8	100.7	90.5
4月	41.7	92.5	127.8	89.3	74.1
5月	30.5	81.7	119.5	75.6	72.1
6月	30.2	89.0	137.1	90.5	81.2
7月	36.5	83.9	130.2	99.1	73.2
前年同月比 (%)	4.3	-1.2	-4.1	-6.8	-10.8
季節調整済指数					
令和4年7月	46.2	87.7	119.8	119.8	86.2
8月	47.1	88.9	118.0	122.9	93.3
9月	41.6	87.1	105.8	117.0	85.6
10月	39.1	86.0	112.2	121.7	83.6
11月	34.0	86.9	116.3	116.8	81.3
12月	42.8	87.2	117.3	125.6	81.6
令和5年1月	34.6	90.1	150.8	97.6	79.5
2月	54.1	82.9	137.9	115.2	77.3
3月	35.2	90.8	126.2	76.9	81.5
4月	44.2	87.9	122.0	89.6	73.5
5月	39.3	91.8	112.8	81.0	76.7
6月	25.4	87.5	121.2	100.2	78.3
7月	48.2	86.7	115.0	111.6	76.8
前月比 (%)	89.8	-0.9	-5.1	11.4	-1.9

3. 業種分類別指数

(2) 在庫指数

その1

	鉱工業										
	製造工業										輸送機械工業
	鉄鋼業	非鉄金属工業	金属製品工業	汎用・生産用機械工業	電気機械工業	情報通信機械工業	電子部品・デバイス工業				
ウェイト	10000.0	9852.4	124.5	171.1	209.7	750.8	—	484.2	1222.1	818.0	
原指数											
平成30年	103.9	104.1	119.7	71.1	101.4	97.5	—	92.5	91.0	154.5	
令和元年	112.5	113.0	131.1	99.4	119.8	65.2	—	180.3	117.9	169.7	
令和2年	125.8	126.5	132.0	101.0	109.9	103.9	—	191.6	107.7	197.4	
令和3年	148.5	149.4	135.5	133.1	99.3	115.0	—	113.4	82.4	305.8	
令和4年	182.2	183.5	139.8	160.8	108.9	125.9	—	70.7	81.6	417.7	
原指数											
令和4年7月	178.3	179.6	135.2	166.1	119.2	125.6	—	57.7	73.9	388.7	
8月	185.3	186.6	139.0	161.9	125.1	128.6	—	80.5	87.4	408.8	
9月	194.3	195.8	148.2	158.3	127.8	131.4	—	82.3	98.1	450.7	
10月	202.2	203.8	137.0	154.6	128.5	131.9	—	91.8	94.5	485.5	
11月	190.7	192.1	139.1	153.7	121.7	132.3	—	126.7	96.5	321.2	
12月	186.5	187.9	141.3	151.4	124.6	125.2	—	120.7	90.9	302.3	
令和5年1月	198.6	200.2	143.5	144.7	128.4	129.0	—	131.5	103.1	321.5	
2月	201.0	202.6	147.3	145.1	122.8	131.5	—	144.4	98.2	266.6	
3月	206.7	208.4	141.2	144.4	149.1	140.4	—	167.5	95.6	255.6	
4月	193.7	195.2	145.0	158.4	143.2	131.8	—	174.5	112.6	219.0	
5月	193.7	195.3	150.7	163.8	142.8	144.0	—	176.3	121.5	206.4	
6月	206.1	207.8	150.1	158.3	138.8	160.5	—	193.7	130.9	228.9	
7月	209.5	211.4	99.1	156.7	135.1	163.3	—	212.4	118.8	220.2	
前年同月比 (%)	17.5	17.7	-26.7	-5.7	13.3	30.0	—	268.1	60.8	-43.3	
季節調整済指数											
令和4年7月	172.5	173.7	132.5	163.0	117.4	117.4	—	67.0	72.5	413.2	
8月	191.7	193.2	137.9	160.2	119.5	134.1	—	80.9	87.1	440.7	
9月	195.6	197.1	150.5	156.1	124.3	137.8	—	91.3	98.2	427.7	
10月	203.0	204.6	140.0	150.9	125.3	137.2	—	82.5	95.7	492.2	
11月	192.4	193.8	140.6	149.4	124.9	138.0	—	104.6	93.1	332.1	
12月	192.6	194.1	142.9	149.8	124.3	136.4	—	109.2	94.0	302.3	
令和5年1月	191.6	193.0	142.7	152.4	129.7	125.0	—	106.9	105.8	304.5	
2月	197.5	199.0	147.1	152.7	132.7	131.6	—	138.1	102.9	248.2	
3月	206.6	208.3	141.6	151.0	156.5	142.0	—	207.2	100.9	250.2	
4月	196.3	197.9	144.2	156.5	149.6	132.8	—	187.4	112.3	206.9	
5月	195.3	197.0	150.7	160.7	140.6	131.5	—	190.4	117.7	216.4	
6月	202.0	203.6	147.2	159.3	129.7	149.0	—	216.9	121.0	237.4	
7月	202.7	204.4	97.1	153.8	133.1	152.6	—	246.6	116.6	234.1	
前月比 (%)	0.3	0.4	-34.0	-3.5	2.6	2.4	—	13.7	-3.6	-1.4	

3. 業種分類別指数

(2) 在庫指数

その2

	鉱工業										
	製造工業										
	窯業・土石製品工業	化学工業	石油・石炭製品工業	プラスチック製品工業	パルプ・紙・紙加工品工業	繊維工業	食料品工業	その他工業	ゴム製品工業	皮革製品工業	
ウェイト	463.6	1107.7	—	408.5	566.2	699.8	1767.1	1059.1	—	83.2	
原指数											
平成30年	97.7	113.3	—	108.7	170.0	81.6	108.5	57.7	—	69.5	
令和元年	96.3	162.0	—	105.6	147.1	75.7	101.9	49.1	—	75.0	
令和2年	97.2	245.3	—	91.8	115.9	84.3	99.3	67.1	—	100.5	
令和3年	71.4	441.1	—	87.7	94.8	93.0	99.8	62.9	—	106.4	
令和4年	62.5	682.7	—	83.7	74.8	93.9	97.6	66.3	—	71.4	
原指数											
令和4年7月	65.2	688.2	—	84.5	74.9	109.9	90.2	59.2	—	64.9	
8月	65.2	735.0	—	76.9	64.8	95.5	84.3	58.8	—	70.7	
9月	61.4	749.4	—	83.5	95.1	90.6	83.6	68.1	—	75.3	
10月	61.7	793.7	—	86.6	84.1	89.9	86.3	71.3	—	80.6	
11月	60.2	792.2	—	90.1	61.8	88.2	89.1	81.4	—	86.3	
12月	59.1	797.4	—	81.8	38.9	92.8	85.7	83.4	—	83.2	
令和5年1月	59.4	863.8	—	80.0	44.3	86.8	90.5	86.0	—	78.7	
2月	58.3	914.9	—	86.6	47.0	86.5	93.1	87.6	—	67.3	
3月	61.5	959.0	—	87.7	50.0	89.4	95.4	76.4	—	42.8	
4月	64.9	853.7	—	85.1	53.3	84.6	99.2	68.8	—	46.9	
5月	65.8	864.9	—	80.2	42.1	86.6	93.4	61.8	—	58.3	
6月	66.8	918.2	—	87.6	56.1	87.7	95.3	62.4	—	64.8	
7月	66.8	959.9	—	99.1	58.3	96.1	90.0	66.1	—	73.3	
前年同月比 (%)	2.5	39.5	—	17.3	-22.2	-12.6	-0.2	11.7	—	12.9	
季節調整済指数											
令和4年7月	62.8	670.5	—	81.6	68.4	94.1	92.2	61.5	—	67.5	
8月	63.1	727.4	—	85.4	68.7	95.6	91.4	62.6	—	67.5	
9月	60.1	738.0	—	87.0	93.7	94.9	90.3	72.8	—	67.3	
10月	59.4	785.8	—	83.4	75.5	94.2	90.6	71.9	—	66.7	
11月	57.4	790.4	—	84.9	57.7	93.2	92.3	74.2	—	66.2	
12月	57.7	832.9	—	81.8	38.7	97.4	90.8	77.5	—	63.9	
令和5年1月	59.5	840.0	—	79.3	47.9	92.2	88.3	75.4	—	61.2	
2月	62.9	855.3	—	82.4	50.2	87.3	89.4	74.7	—	79.1	
3月	66.4	912.9	—	83.9	52.9	91.2	90.6	87.2	—	72.1	
4月	68.4	957.3	—	87.1	55.9	87.0	91.5	78.1	—	69.3	
5月	66.6	973.7	—	85.3	43.3	84.0	86.0	65.5	—	75.1	
6月	65.9	873.8	—	88.6	53.7	79.4	93.4	63.0	—	74.1	
7月	64.4	935.2	—	95.7	53.2	82.3	92.0	68.7	—	76.3	
前月比 (%)	-2.3	7.0	—	8.0	-0.9	3.7	-1.5	9.0	—	3.0	

3. 業種分類別指数

(2)在庫指数

その3

H27=100

	鋁工業				鋁業
	製造工業				
	家具工業	印刷業	木材・ 木製品 工業	その他 製品 工業	
ウェイト	321.8	—	114.9	539.2	147.6
原指数					
平成30年	13.2	—	138.3	65.3	90.7
令和元年	8.7	—	75.8	63.5	80.7
令和2年	7.8	—	62.5	98.3	80.6
令和3年	6.8	—	63.2	89.7	88.7
令和4年	5.9	—	77.5	99.2	93.1
原指数					
令和4年7月	6.8	—	77.5	85.7	93.4
8月	6.6	—	77.5	84.1	94.3
9月	6.6	—	77.5	101.7	94.7
10月	5.9	—	77.5	107.5	96.2
11月	5.7	—	77.5	126.7	94.5
12月	6.1	—	77.5	130.9	89.7
令和5年1月	6.0	—	77.5	136.8	91.0
2月	5.3	—	77.5	141.9	93.1
3月	4.3	—	77.5	124.4	95.4
4月	4.5	—	77.5	108.8	93.4
5月	5.2	—	77.5	92.7	92.0
6月	6.1	—	77.5	92.3	90.5
7月	4.7	—	74.7	99.8	83.0
前年同月比 (%)	-30.9	—	-3.6	16.5	-11.1
季節調整済指数					
令和4年7月	7.6	—	80.0	89.5	92.4
8月	6.6	—	79.9	92.1	92.9
9月	6.3	—	78.9	113.5	94.2
10月	6.1	—	78.6	112.2	97.6
11月	5.3	—	78.4	117.0	96.5
12月	5.8	—	75.4	125.1	92.8
令和5年1月	4.9	—	74.5	120.9	94.8
2月	4.6	—	74.1	113.7	96.2
3月	5.0	—	74.7	140.6	95.4
4月	5.1	—	77.9	120.4	90.5
5月	5.8	—	78.8	95.3	88.2
6月	6.4	—	79.0	90.9	87.4
7月	5.2	—	77.1	104.2	82.1
前月比 (%)	-18.8	—	-2.4	14.6	-6.1

4. 財分類別指数

(1) 生産指数

H27=100

	最 終 需 要 財	投 資 財						消 費 財		生 産 財		
		投 資 財	資 本 財		建 設 財	消 費 財	耐 久 非 耐 久		生 産 財	鉦 工 業 用 生 産 財	そ の 他 用 生 産 財	
			資 本 財	建 設 財			耐 久	非 耐 久				
ウ エ イ ト	4818.2	1913.2	1419.1	494.1	2905.0	951.1	1953.9	5181.8	4517.9	663.9		
原 指 数												
平 成 30 年	101.8	96.8	92.6	108.8	105.1	115.6	100.0	107.4	107.9	103.8		
令 和 元 年	104.2	91.4	85.5	108.7	112.7	145.3	96.8	104.6	105.0	101.7		
令 和 2 年	91.3	78.1	69.1	103.9	100.0	100.9	99.6	99.0	99.8	93.7		
令 和 3 年	93.0	85.1	78.1	105.2	98.2	97.2	98.6	112.1	114.8	93.6		
令 和 4 年	94.9	91.8	91.2	93.5	97.0	85.5	102.6	112.3	115.1	93.3		
原 指 数												
令 和 4 年 7 月	94.7	89.9	85.2	103.4	97.8	78.5	107.2	117.5	121.4	91.4		
8 月	96.4	102.9	102.9	103.2	92.0	89.6	93.2	110.2	114.6	80.1		
9 月	100.9	111.5	93.7	162.8	93.9	102.5	89.7	116.3	119.6	93.3		
10 月	90.1	85.7	84.0	90.6	93.1	94.7	92.3	116.8	120.2	93.5		
11 月	93.8	88.1	85.7	95.1	97.5	92.1	100.2	113.0	114.8	100.5		
12 月	110.5	109.8	120.0	80.5	111.0	96.5	118.1	107.7	109.2	97.4		
令 和 5 年 1 月	93.0	91.5	98.7	71.0	94.0	86.0	97.8	97.3	99.7	80.9		
2 月	98.0	87.3	93.5	69.4	105.1	105.5	104.9	99.4	101.9	82.0		
3 月	117.2	124.4	129.2	110.4	112.4	102.0	117.5	113.3	115.3	99.3		
4 月	98.6	103.5	112.3	78.1	95.4	69.5	107.9	104.3	106.5	89.6		
5 月	93.5	96.8	97.3	95.4	91.3	72.1	100.7	97.4	98.9	87.6		
6 月	103.0	101.0	97.2	111.8	104.4	98.8	107.1	108.2	109.6	98.5		
7 月	101.7	108.9	109.2	108.0	97.0	77.2	106.6	106.0	108.8	86.4		
前 年 同 月 比 (%)	7.4	21.1	28.2	4.4	-0.8	-1.7	-0.6	-9.8	-10.4	-5.5		
季 節 調 整 済 指 数												
令 和 4 年 7 月	96.1	88.2	85.9	93.9	101.5	92.2	105.8	115.3	118.5	93.3		
8 月	102.0	97.9	97.8	97.6	101.7	93.5	105.3	116.5	119.5	94.5		
9 月	96.3	97.6	92.5	115.8	93.9	90.1	97.8	114.3	117.5	91.8		
10 月	95.3	87.6	88.9	83.8	99.7	105.7	96.6	112.7	116.0	90.0		
11 月	94.2	92.1	92.5	91.8	94.8	86.5	98.5	107.6	109.7	93.0		
12 月	97.2	102.8	106.0	88.6	94.7	77.5	103.7	106.3	108.4	92.2		
令 和 5 年 1 月	101.0	103.6	102.7	99.0	103.0	97.2	105.6	103.0	105.3	84.2		
2 月	96.5	88.5	87.9	87.1	101.7	97.9	104.3	103.3	106.2	81.5		
3 月	103.0	117.5	117.9	111.1	94.4	79.8	101.6	107.1	108.9	96.5		
4 月	103.8	111.0	124.2	82.2	100.7	89.6	104.9	105.0	107.8	86.5		
5 月	104.1	107.4	109.4	103.5	102.2	91.5	106.3	104.3	106.0	97.8		
6 月	97.9	96.9	94.0	105.8	99.3	89.0	104.0	105.3	106.9	93.2		
7 月	103.2	106.9	110.0	98.0	100.7	90.7	105.2	104.0	106.2	88.2		
前 月 比 (%)	5.4	10.3	17.0	-7.4	1.4	1.9	1.2	-1.2	-0.7	-5.4		

4. 財分類別指数

(2) 在庫指数

H27=100

	最 終 需 要 財	投 資 財						消 費 財		生 産 財		
		資 本 財		建 設 財	耐 久 消 費 財		非 耐 久 消 費 財	鉦 工 業 用 生 産 財	そ の 他 用 生 産 財			
		資 本 財	建 設 財	耐 久 消 費 財	非 耐 久 消 費 財							
ウ エ イ ト	4846.0	1375.6	671.2	704.4	3470.4	1147.0	2323.4	5154.0	4907.5	246.5		
原 指 数												
平 成 30 年	98.8	103.7	96.6	110.5	96.9	45.4	122.3	108.6	109.4	92.7		
令 和 元 年	102.5	86.3	65.2	106.4	109.0	60.1	133.1	121.9	123.2	95.0		
令 和 2 年	130.7	105.1	108.9	101.5	140.9	89.8	166.1	121.2	120.8	127.5		
令 和 3 年	151.8	98.9	119.3	79.5	172.8	56.9	230.0	145.4	137.6	300.2		
令 和 4 年	199.5	105.8	130.8	82.0	236.6	54.2	326.7	165.9	154.9	385.3		
原 指 数												
令 和 4 年 7 月	199.8	108.1	130.7	86.6	236.2	47.9	329.1	158.1	145.3	412.1		
8 月	207.0	110.9	134.6	88.4	245.0	46.8	342.9	164.8	150.7	447.1		
9 月	215.5	111.8	137.2	87.6	256.6	55.4	356.0	174.4	161.2	437.3		
10 月	223.9	112.0	137.2	87.9	268.3	58.3	372.0	181.9	169.1	435.5		
11 月	222.1	109.7	135.1	85.4	266.6	68.7	364.3	161.2	146.4	456.5		
12 月	220.0	106.1	126.9	86.3	265.2	70.9	361.1	154.9	140.3	446.1		
令 和 5 年 1 月	238.8	108.1	130.1	87.2	290.5	74.3	397.3	160.9	147.1	435.5		
2 月	256.0	108.1	131.8	85.5	314.6	77.2	431.8	149.2	138.1	371.2		
3 月	266.5	118.2	142.5	94.9	325.3	68.2	452.2	150.5	138.0	399.9		
4 月	241.7	113.6	132.8	95.2	292.5	61.0	406.8	148.6	138.4	350.5		
5 月	243.5	120.0	144.9	96.3	292.4	54.5	409.8	147.0	137.3	339.9		
6 月	256.9	127.4	161.1	95.3	308.2	55.9	432.7	158.4	145.9	407.4		
7 月	268.4	127.8	164.3	93.1	324.2	59.0	455.0	154.0	142.6	381.2		
前 年 同 月 比 (%)	34.3	18.2	25.7	7.5	37.3	23.2	38.3	-2.6	-1.9	-7.5		
季 節 調 整 済 指 数												
令 和 4 年 7 月	196.1	104.5	122.3	84.2	231.3	51.3	319.4	156.1	144.9	361.8		
8 月	212.3	111.8	141.1	85.2	251.4	50.5	351.6	171.4	156.4	441.1		
9 月	223.6	112.9	144.2	84.5	268.2	63.8	364.1	170.7	159.1	391.2		
10 月	222.7	111.5	142.4	85.2	267.2	58.7	370.3	183.7	170.6	413.5		
11 月	222.4	110.7	141.1	83.6	266.7	58.9	371.8	163.0	148.4	411.4		
12 月	229.7	110.5	139.5	84.9	277.2	68.3	383.0	157.7	144.3	400.6		
令 和 5 年 1 月	227.2	106.8	126.1	87.9	274.6	62.1	392.7	157.7	144.5	405.8		
2 月	238.8	109.1	131.7	91.3	286.9	59.4	401.7	151.4	139.8	425.1		
3 月	265.6	122.6	143.2	100.0	323.6	82.9	428.7	152.2	137.2	597.4		
4 月	252.3	117.5	134.1	100.6	307.2	71.2	424.1	145.7	134.6	458.3		
5 月	248.5	114.4	131.5	97.2	302.9	57.1	424.8	147.0	136.7	397.5		
6 月	251.8	121.4	149.3	93.4	304.0	58.3	422.5	154.0	142.2	331.7		
7 月	263.5	123.5	153.7	90.5	317.5	63.2	441.6	152.0	142.2	334.7		
前 月 比 (%)	4.6	1.7	2.9	-3.1	4.4	8.4	4.5	-1.3	0.0	0.9		

鉱工業指数における季節調整法X-12-ARIMAのスペックファイル等について

1 手 法

鉱工業指数における季節調整済指数系列は、季節要因に加え、曜日・祝祭日要因、うるう年要因によっても調整されております。

$$\text{季節調整済指数} = \text{原指数} \div (\text{季節指数} \times \text{曜日} \cdot \text{祝祭日} \cdot \text{うるう年指数})$$

2 スペックファイル

季節調整法は米国センサス局のX-12-ARIMAで、具体的なスペックファイルの見本は以下のとおりです。

```
series { start=2015.1
         span=(2015.1,2022.12)
         decimals=1 }
transform { function = log }
arima { model=(0 1 1)(0 1 1) }
regression { variables= ( td1 nolpyear lpyear ) → 在庫指数の場合は、
         save = ( td hol )                      regressionの{}内を削除
         user = (jap-hol)
         usertype=holiday
         start =2015.1
         file = "XXXXXXXXXXXXXXXX" }
forecast { maxlead=12 }
estimate { save = ( mdl ) maxiter = 500 }
x11 { print = (none + d10+d11+d16)
      save = (d10 d11 d16)
      Seasonalma = x11default }
```

3 季節指数等の運用

令和5年1月以降の季節指数は、暫定季節調整方法を採用しており、具体的には、令和4年の季節指数を適用しています。

これに対し、曜日・祝祭日・うるう年指数は、暫定方式を採らず、上記2で推計されたパラメータとカレンダーから計算して利用しています。

4 外れ値処理

令和4年年間補正において、各系列の外れ値の設定をしたものは以下のとおりです。

在庫：A02020.8

☆ 山形県のホームページからもご覧になれます。

HPアドレス <https://www.pref.yamagata.jp/>

・トップページ → 目的から探す → 統計情報・オープンデータ
→ 商工・観光 → 鉱工業指数

または

・トップページ → 組織から探す → みらい企画創造部
→ 統計企画課 → 統計データ(分野別) → 鉱工業

山形県鉱工業指数 令和5年7月 速報

<問い合わせ先>

山形県みらい企画創造部統計企画課 経済統計担当

住所 〒990-8570 山形市松波二丁目8-1

電話 023(630)2809 または 2184

FAX 023(630)2185

労働市場目録

令和5年8月



有効求人・求職・倍率状況
(新規学卒を除きパートタイムを含む)

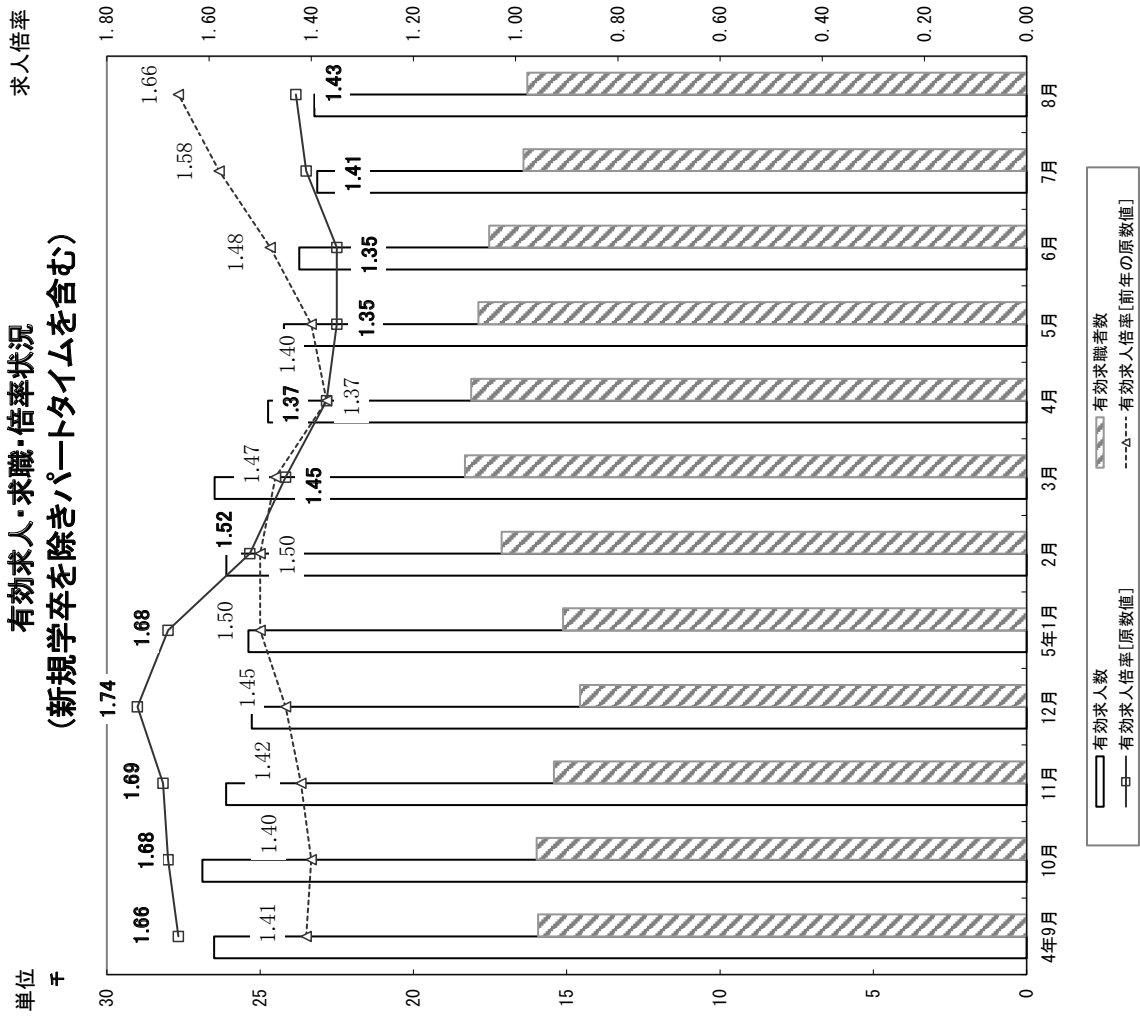

新規求人・求職・倍率状況
(新規学卒を除きパートタイムを含む)

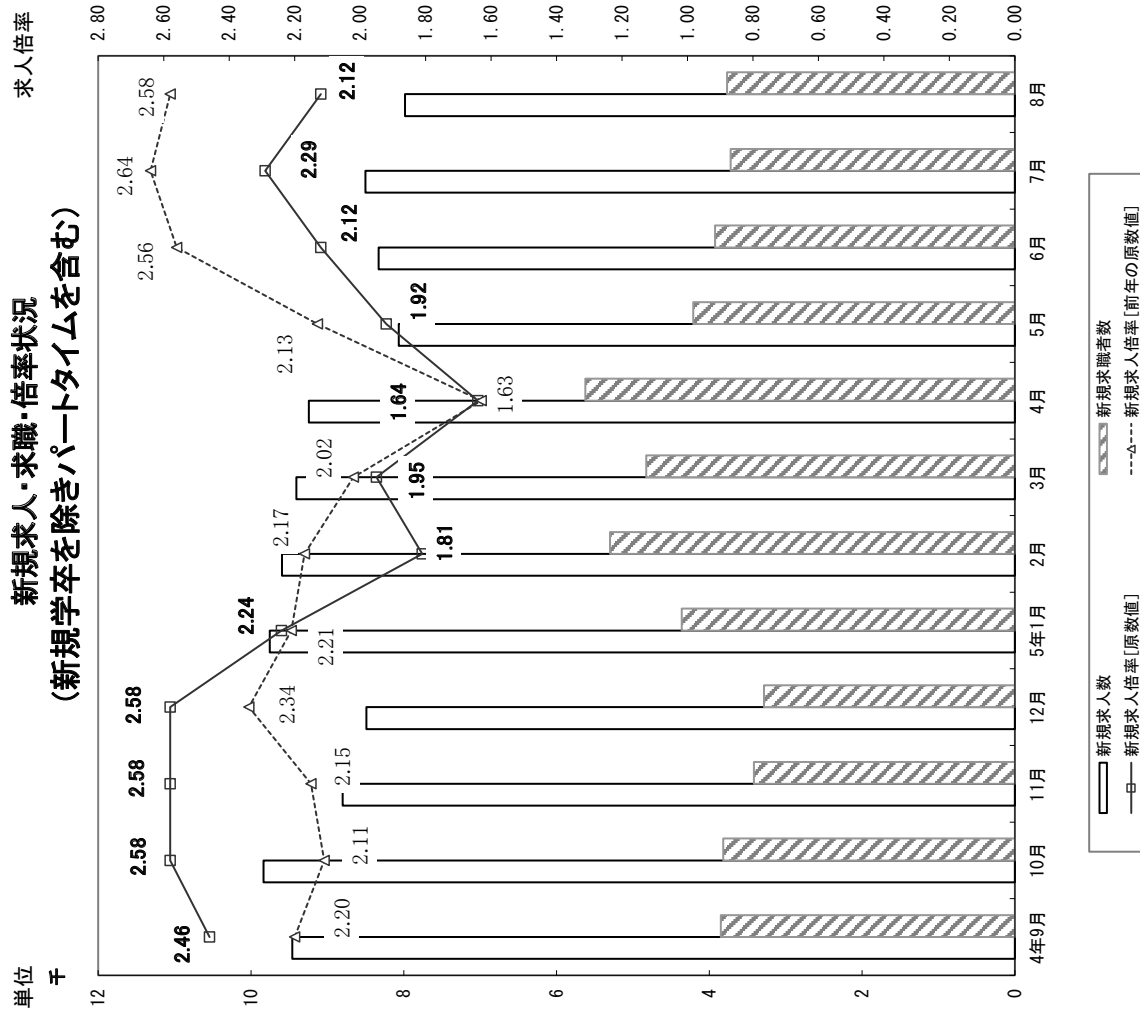

概況

〔県内〕雇用情勢は、高水準を維持しているものの、改善の動きに落ち着きが見られる。今後とも、物価高騰等の影響に留意する必要がある。」

○有効求人倍率<季節調整値> 1.36倍 (前月比0.03ポイント低下)
○正社員有効求人倍率<原数値> 1.17倍 (前年同月比0.18ポイント低下)

【全国】

○有効求人倍率<季節調整値> 1.29倍 (前月比0.00ポイント)
○正社員有効求人倍率<原数値> 1.01倍 (前年同月比0.01ポイント上昇)
○求人倍率<季節調整値> 有効:前月比0.1%増、新規:2.8%増
○産業別新規求人<パートタイムを含む原数値>
「建設業」前年同月比3.8%減、「製造業」7.5%減、「運輸業、郵便業」0.8%増、「卸売業、小売業」0.4%減、「宿泊業、飲食サービス業」9.8%増、「医療・福祉」4.8%増、「サービス業」0.7%増

○求職者数<季節調整値> 有効:前月比0.2%減、新規:0.2%増
○完全失業者数<原数値> (注) 186万人 (前年同月差9万人増)
離職理由別:非自発的理由44万人(1万人減)、自発的理由83万人(11万人増)
○雇業者数<原数値> (注) 6,088万人 (前年同月差44万人増)
産業別:「建設業」398万人(9万人増)、「製造業」1,009万人(6万人増)、「運輸業、郵便業」327万人(15万人減)、「卸売業、小売業」985万人(25万人増)、「宿泊業、飲食サービス業」358万人(19万人増)、「医療、福祉」885万人(10万人増)、「サービス業」411万人(1万人減)
(注) 完全失業者数、雇業者数は総務省統計局資料による。

求人動向 [パートタイムを含む全数; 原数値]

○新規求人数 7,983人 [前年同月比14.5%減]
○有効求人数 23,228人 [前年同月比12.2%減]
○産業別新規求人数
「建設業」前年同月比4.4%増、「製造業」28.7%減、「運輸業・郵便業」2.0%増、「卸売業・小売業」25.1%減、「宿泊業・飲食サービス業」3.9%減、「医療・福祉」8.3%減、「サービス業」8.1%減

○職業別新規求人<パートタイムを含む常用>
「管理的職業従事者」21人(前年同月比4.5%減)、「専門的・技術的職業従事者」1,195人(3.8%減)、「事務従事者」737人(16.3%減)、「販売従事者」1,104人(25.0%減)、「サービス職業従事者」1,351人(10.3%減)、「保安職業従事者」131人(7.7%減)、「農林漁業従事者」81人(24.3%減)、「生産工程従事者」1,189人(24.0%減)、「輸送・機械運転従事者」403人(1.5%増)、「建設・採掘従事者」530人(1.5%増)、「運搬・清掃・包装等従事者」660人(21.0%減)
(注) 平成21年12月改定の「日本標準職業分類」に基づく区分による。

求職動向 [パートタイムを含む全数; 原数値]

○新規求職申込件数: 3,768件 (前年同月比4.1%増)
○有効求職者数: 16,285人 (前年同月比2.2%増)
○態様別新規求職申込状況<パートを含む常用>

「在職者」1,439人(前年同月比5.3%増)、「離職者」1,971人(2.5%増)、「無業者」333人(14.0%増)、「離職者<前職自営を除く>のうち「事業主都合」378人(2.8%減)、「自己都合」1,463人(5.9%増)

○希望職業別新規求職<パートタイムを含む常用>
「管理的職業従事者」9人(前年同月比55.0%減)、「専門的・技術的職業従事者」406人(9.1%増)、「事務従事者」881人(0.2%増)、「販売従事者」240人(10.8%減)、「サービス職業従事者」442人(8.1%増)、「保安職業従事者」17人(19.0%減)、「農林漁業従事者」58人(52.6%増)、「生産工程従事者」575人(8.1%増)、「輸送・機械運転従事者」138人(7.0%増)、「建設・採掘従事者」71人(34.0%増)、「運搬・清掃・包装等従事者」548人(6.6%増)
(注) 平成21年12月改定の「日本標準職業分類」に基づく区分による。

紹介・就職状況 [パートタイムを含む全数; 原数値]

○紹介件数 3,538件 (前年同月比6.2%減)
○就職件数 1,285件 (前年同月比7.6%減)
○就職率<新規求職者ベース> 34.1% (前年同月比4.3ポイント低下)

雇用保険の概況

○一般受給資格決定件数 962件 (前年同月比19.1%増)
○基本手当受給者実人員<基本分> 3,827人 (前年同月比1.9%増)
○雇用保険受給者の職業紹介状況<パートタイムを含む全数>
紹介件数 978件 (前年同月比6.7%増)、就職件数 397件 (7.9%減)
○雇用保険被保険者<一般(高年齢継続、短期特例被保険者を除く)>の資格喪失の状況: 喪失件数 2,935件 (前年同月比7.3%増)、うち事業主都合 160件 (26.0%増)

※「一般受給資格決定件数は速報値であり、修正があり得る」

山形県経済動向月例報告 (令和5年7月の経済指標を中心として)(令和5年9月12日)

○総括判断 「本県経済は、一部に弱さがみられるものの、緩やかに持ち直している」
○個人消費 「持ち直している」
○住宅建設 「前年の水準を下回った」
○鉱工業生産 「足踏み感がみられる。」
○雇用情勢 「改善の動きに落ち着きが見られる」
○企業倒産 「件数は前年と同水準であり、負債総額は前年の水準を上回った」

内閣府月例経済報告 (令和5年9月26日)

○基調判断 「景気は、緩やかに回復している」
○個人消費 「持ち直している」
○設備投資 「持ち直している」
○生産 「持ち直しの兆しが見られる」
○企業収益 「総じてみれば改善している」
○企業の業況判断 「持ち直している」
○雇用情勢 「改善の動きが見られる」

雇用指数

令和5年8月分

山形労働局

項目 年月	求人倍率〔季節調整値〕 (新規学卒を除きパートタイムを含む)										雇用保険 受給者 実人員									
	全		山形県		岩手県		宮城県		秋田県			福島県								
	新規	有効	新規	有効	新規	有効	新規	有効	新規	有効		新規	有効							
平成30年(暦年)	* 2.39	倍	* 1.61	倍	* 2.16	倍	* 1.64	倍	* 1.30	倍	* 1.46	倍	* 1.69	倍	* 1.52	倍	* 1.51	倍	3,210	人
平成31年(暦年)	* 2.42	倍	* 1.60	倍	* 2.07	倍	* 1.54	倍	* 1.24	倍	* 1.39	倍	* 1.63	倍	* 1.48	倍	* 1.51	倍	3,370	人
令和2年(暦年)	* 1.95	倍	* 1.18	倍	* 1.71	倍	* 1.15	倍	* 0.99	倍	* 1.09	倍	* 1.26	倍	* 1.29	倍	* 1.25	倍	4,065	人
令和3年(暦年)	* 2.02	倍	* 1.13	倍	* 1.95	倍	* 1.27	倍	* 1.05	倍	* 1.19	倍	* 1.30	倍	* 1.44	倍	* 1.28	倍	3,649	人
令和4年(暦年)	* 2.26	倍	* 1.28	倍	* 2.30	倍	* 1.56	倍	* 1.17	倍	* 1.34	倍	* 1.37	倍	* 1.51	倍	* 1.42	倍	3,146	人
令和3年	1.99		1.14		1.99		1.32		1.09		1.25		1.34		1.54		1.28		4,013	
9月	2.07		1.15		2.03		1.36		1.09		1.24		1.36		1.54		1.29		3,634	
10月	2.02		1.15		2.00		1.36		1.11		1.24		1.36		1.52		1.30		3,234	
11月	2.06		1.17		2.06		1.38		1.12		1.23		1.35		1.46		1.33		3,169	
12月	2.18		1.18		2.11		1.39		1.12		1.29		1.32		1.49		1.36		3,012	
令和4年	2.18		1.20		2.21		1.44		1.14		1.33		1.33		1.53		1.39		3,003	
1月	2.24		1.21		2.35		1.48		1.13		1.36		1.35		1.52		1.39		2,892	
2月	2.19		1.23		2.17		1.49		1.14		1.35		1.36		1.51		1.38		2,885	
3月	2.20		1.24		2.10		1.49		1.15		1.32		1.35		1.52		1.39		2,777	
4月	2.24		1.25		2.34		1.51		1.15		1.31		1.36		1.50		1.40		3,174	
5月	2.24		1.27		2.35		1.52		1.16		1.31		1.36		1.49		1.40		3,366	
6月	2.32		1.28		2.38		1.58		1.17		1.31		1.37		1.49		1.41		3,565	
7月	2.30		1.31		2.37		1.61		1.18		1.32		1.39		1.50		1.47		3,756	
8月	2.30		1.32		2.32		1.61		1.19		1.34		1.39		1.50		1.47		3,437	
9月	2.33		1.34		2.39		1.63		1.19		1.36		1.40		1.52		1.46		3,176	
令和4年	2.38		1.35		2.41		1.66		1.20		1.38		1.41		1.53		1.44		2,911	
10月	2.38		1.36		2.29		1.67		1.22		1.35		1.43		1.54		1.46		2,811	
11月	2.38		1.35		2.29		1.61		1.22		1.32		1.42		1.49		1.49		2,859	
12月	2.32		1.34		1.95		1.52		1.18		1.30		1.45		1.42		1.43		2,800	
令和5年	2.29		1.32		2.11		1.46		1.19		1.25		1.41		1.33		1.37		2,933	
1月	2.23		1.32		2.14		1.49		1.21		1.23		1.41		1.37		1.39		2,722	
2月	2.36		1.31		2.08		1.45		1.21		1.25		1.38		1.34		1.40		3,369	
3月	2.32		1.30		1.98		1.40		1.18		1.22		1.36		1.35		1.40		3,477	
4月	2.27		1.29		2.07		1.39		1.16		1.22		1.35		1.32		1.39		3,703	
5月	2.33		1.29		1.93		1.36		1.16		1.23		1.33		1.34		1.36		3,827	
前月比(P)	0.06		0.00		▲ 0.14		▲ 0.03		0.00		0.01		▲ 0.02		0.02		▲ 0.03		—	
前年同月比(P)	—		—		—		—		—		—		—		—		—		1.9	%

注) (P)はポイントである。
 雇用保険受給者実人員は、雇用保険基本手当基本分の受給者実人員である。
 季節調整値は、原数値から季節的な動き(季節要素)を取り除いた数値のことで、一暦年終了ごとに2月発行(1月分)で過去に遡って再調整を行っている。
 *の求人倍率は、原数値である。
 季節調整法は、センサス局法Ⅱ(X-12-ARIMA)による。なお、令和4年12月以前の数値は新季節指数により改定されている。

一般職業紹介状況 全数（パートタイムを含む）

令和5年8月分

山形労働局

年月	新規求職申込件数	月間有効求職者数	新規求職者数	新規求職者数	有効求職者数	新規求職者数	有効求職者数	新規求人倍率	有効求人倍率	紹介件数	就職件数	就職率%		充足率%					
												前年同月比	前年同月比	前年同月比	前年同月比	前年同月比	前年同月比		
平成30年度平均	4,741	▲ 2.3	17,088	▲ 0.6	10,219	▲ 1.4	28,023	2.6	0.08	1.64	0.05	5,894	▲ 5.2	2,065	▲ 3.2	43.6	▲ 0.4	19.7	▲ 0.9
平成31年度平均	4,709	▲ 0.7	17,587	2.9	9,411	▲ 7.9	25,822	▲ 7.9	▲ 0.16	1.47	▲ 0.17	5,797	▲ 1.6	1,979	▲ 4.2	42.0	▲ 1.6	20.4	0.7
令和2年度平均	4,317	▲ 8.3	18,039	2.6	7,406	▲ 21.3	19,965	▲ 22.7	▲ 0.28	1.11	▲ 0.36	5,104	▲ 12.0	1,625	▲ 17.9	37.7	▲ 4.3	21.4	1.0
令和3年度平均	4,148	▲ 3.9	17,165	▲ 4.8	8,515	15.0	23,127	15.8	0.33	1.35	0.24	4,453	▲ 12.7	1,604	▲ 1.3	38.7	1.0	18.4	▲ 3.0
令和4年度平均	4,143	▲ 0.1	16,538	▲ 3.7	9,324	9.5	25,929	12.1	0.20	1.57	0.22	4,082	▲ 8.3	1,641	2.3	39.6	0.9	17.2	▲ 1.2
令和4年度累計	20,865	▲ 1.6	85,991	▲ 4.0	46,543	15.6	128,410	18.1	0.33	1.49	0.28	19,944	▲ 11.1	7,950	▲ 1.5	38.1	0.1	16.6	▲ 2.9
令和5年度累計	21,247	1.8	86,222	0.3	42,120	▲ 9.5	119,056	▲ 7.3	▲ 0.25	1.38	▲ 0.11	18,978	▲ 4.8	7,677	▲ 3.4	36.1	▲ 2.0	17.6	1.0
前々年同月	3,695	-	16,546	-	8,006	-	22,322	-	2.17	-	-	3,942	-	1,342	-	36.3	-	16.1	-
令和4年7月	3,529	▲ 3.5	16,281	▲ 2.8	9,328	12.3	25,756	19.0	0.37	1.58	0.29	3,699	▲ 8.6	1,417	▲ 4.3	40.2	▲ 0.3	14.5	▲ 2.8
8月	3,618	▲ 2.1	15,935	▲ 3.7	9,332	16.6	26,465	18.6	0.41	1.66	0.31	3,773	▲ 4.3	1,391	3.7	38.4	2.1	14.6	▲ 1.5
9月	3,848	▲ 5.4	15,935	▲ 4.9	9,460	5.5	26,501	12.6	0.26	1.66	0.25	3,922	▲ 14.2	1,565	▲ 3.9	40.7	0.7	16.4	▲ 1.4
10月	3,818	▲ 9.3	15,984	▲ 6.3	9,835	10.5	26,881	12.7	0.47	1.68	0.28	3,642	▲ 20.9	1,461	▲ 6.3	38.3	1.2	14.6	▲ 2.7
11月	3,417	▲ 10.7	15,418	▲ 8.8	8,801	7.0	26,106	8.8	0.43	1.69	0.27	3,270	▲ 23.7	1,410	▲ 7.2	41.3	1.6	15.6	▲ 2.6
12月	3,285	▲ 5.0	14,566	▲ 9.3	8,490	4.7	25,274	8.3	0.24	1.74	0.29	2,786	▲ 13.9	1,283	▲ 11.3	39.1	▲ 2.7	14.7	▲ 2.6
令和5年1月	4,361	1.4	15,121	▲ 5.7	9,754	2.5	25,383	5.3	0.03	1.68	0.18	3,644	▲ 8.2	1,156	▲ 0.3	26.5	▲ 0.4	11.5	▲ 0.4
2月	5,300	34.4	17,120	5.1	9,595	12.3	26,105	6.6	▲ 0.36	1.52	0.02	6,010	23.9	1,635	13.8	30.8	▲ 5.7	16.8	0.3
3月	4,825	1.3	18,321	5.8	9,404	▲ 2.4	26,484	4.0	▲ 0.07	1.45	▲ 0.02	5,769	5.4	3,228	33.2	66.9	16.0	33.9	9.6
4月	5,624	▲ 3.2	18,116	0.2	9,243	▲ 2.2	24,744	0.1	1.64	1.37	0.00	4,006	▲ 11.7	1,750	▲ 1.6	31.1	0.5	18.3	▲ 0.2
5月	4,211	▲ 0.0	17,880	▲ 1.5	8,065	▲ 10.1	24,225	▲ 4.8	1.92	1.35	▲ 0.05	3,878	▲ 3.9	1,553	▲ 2.4	36.9	▲ 0.9	18.8	1.6
6月	3,924	6.1	17,529	▲ 0.1	8,328	▲ 12.0	23,721	▲ 8.8	2.12	1.35	▲ 0.13	3,998	2.6	1,637	▲ 7.6	41.7	▲ 6.2	18.9	0.6
7月	3,720	5.4	16,412	0.8	8,501	▲ 8.9	23,138	▲ 10.2	2.29	1.41	▲ 0.17	3,558	▲ 3.8	1,452	2.5	39.0	▲ 1.2	16.2	1.7
8月	3,768	4.1	16,285	2.2	7,983	▲ 14.5	23,228	▲ 12.2	2.12	1.43	▲ 0.23	3,538	▲ 6.2	1,285	▲ 7.6	34.1	▲ 4.3	15.6	1.0
山形	1,446	7.1	6,298	7.5	3,282	▲ 12.8	9,234	▲ 6.7	2.27	1.47	▲ 0.22	1,375	▲ 7.1	425	▲ 2.7	29.4	▲ 3.0	13.2	1.1
米沢	496	2.1	2,075	1.4	1,068	3.7	2,882	▲ 6.9	2.15	1.39	▲ 0.12	499	▲ 3.3	174	2.4	35.1	0.1	17.1	0.4
酒田	486	1.3	1,984	1.8	947	▲ 29.0	2,842	▲ 22.2	1.95	1.43	▲ 0.44	439	▲ 1.8	144	▲ 27.6	29.6	▲ 11.9	13.6	▲ 0.1
鶴岡	419	▲ 3.2	1,808	▲ 0.6	904	▲ 19.3	3,031	▲ 15.3	2.16	1.68	▲ 0.29	366	▲ 15.9	139	▲ 22.8	33.2	▲ 8.4	15.0	▲ 1.6
新庄	211	0.0	961	0.1	506	▲ 2.9	1,352	▲ 4.3	2.40	1.41	▲ 0.06	184	▲ 7.1	137	13.2	64.9	7.6	26.3	4.6
長井	165	22.2	809	7.3	330	▲ 39.0	1,024	▲ 29.0	2.00	1.27	▲ 0.64	169	15.0	70	4.5	42.4	▲ 7.2	17.9	7.2
村山	331	19.5	1,379	3.2	544	14.0	1,616	▲ 8.0	1.64	1.17	▲ 0.15	295	▲ 2.3	127	14.4	38.4	▲ 1.7	21.0	2.8
寒河江	214	▲ 13.0	971	▲ 20.0	402	▲ 26.2	1,247	▲ 23.4	1.88	1.28	▲ 0.06	211	▲ 14.9	69	▲ 34.9	32.2	▲ 10.9	14.4	▲ 5.6

安定所別一般職業紹介状況 (新規学卒を除きパートタイムを含む)

令和5年8月分
山形労働局

項目	諸比率											
	求人倍率(倍)		就職率(%)		充足率(%)		就職率(%)		充足率(%)			
	新規 常用計	有効 常用計	新規 常用計	有効 常用計	新規 常用計	有効 常用計	新規 常用計	有効 常用計	新規 常用計	有効 常用計		
安定所	2.29	2.14	1.41	1.33	39.03	36.06	16.21	16.09	8.85	8.20	5.96	5.91
前月値	—	—	—	—	—	—	—	—	—	—	—	—
増減率(%)	—	—	—	—	—	—	—	—	—	—	—	—
前年同月値	2.58	2.43	1.66	1.55	38.45	34.70	14.59	14.08	8.73	7.86	5.15	5.00
増減率(%)	▲0.46	▲0.45	▲0.23	▲0.21	▲4.35	▲3.71	0.99	1.16	▲0.84	▲0.68	0.21	0.21
県	2.12	1.98	1.43	1.34	34.10	30.99	15.58	15.24	7.89	7.18	5.36	5.21
山形	2.27	2.16	1.47	1.40	29.39	28.55	13.16	13.45	6.75	6.55	4.68	4.74
米沢	2.15	2.02	1.39	1.32	35.08	34.69	17.13	17.84	8.39	8.28	6.35	6.55
酒田	1.95	1.77	1.43	1.31	29.63	24.84	13.62	12.87	7.26	6.08	4.54	4.25
鶴岡	2.16	2.05	1.68	1.57	33.17	27.78	15.04	13.66	7.69	6.43	4.49	4.14
新庄	2.40	2.17	1.41	1.32	64.93	46.67	26.28	20.61	14.26	10.40	9.84	7.58
長井	2.00	1.93	1.27	1.26	42.42	41.10	17.88	18.10	8.65	8.39	5.76	5.67
村山	1.64	1.44	1.17	1.01	38.37	34.85	20.96	20.63	9.21	8.42	7.05	7.13
寒河江	1.88	1.65	1.28	1.18	32.24	29.91	14.43	16.38	7.11	6.64	4.65	5.11

※諸比率の算出方法

新規求人倍率[倍]

就職率[%]

新規求職者数

就職件数÷新規求職者数×100

有効求人倍率[倍]

充足率[%]

月間有効求職者数

充足数÷新規求職者数×100

(注) ハローワークインターネットサービスの機能拡充に伴い、令和3年9月以降の数値には、ハローワークに来所せず、オンライン上で「求職者マイページ」を開設した求職者数やハローワークインターネットサービスで探した求職者に直接応募する「オンライン自主応募」による就職件数等が含まれている。

※用語の定義

★一般

常用及び臨時・季節を併せたものをいう。

☆常用

雇用契約において、雇用期間の定めのない、又は4か月以上の雇用期間が定められているものをいう。(季節的労働を除く)

☆臨時・季節

臨時とは、雇用契約において1か月以上4か月未満の雇用期間が定められているものをいい、季節とは、季節的な労働需要に対し就労するもの、又は季節的な余暇を利用して一定の期間を定めて就労するものをいう。

★パートタイム

1日、1週間又は1か月の所定労働時間が同一事業所に雇用されている通常の労働者の所定労働時間に比し相当程度短いものをいう。

☆常用的パートタイム

パートタイムのうち、雇用期間の定めがないか、又は4か月以上の雇用期間が定められているものをいう。

☆臨時的パートタイム

パートタイムのうち、1か月以上4か月未満の雇用期間が定められているか、又は季節的に一定期間を定めて就労するものをいう。

★新規求職申込件数

期間中新たに受理した求職申込み件数をいう。

★月間有効求職者数

前月より繰越された有効求職者数と当月の新規求職申込件数の合計数をいう。

★新規求職人数

期間中に新たに受理した求職人数をいう。

★月間有効求職人数

前月より繰越された有効求職人数と当月の新規求職人数の合計数をいう。

★紹介件数

求職者と求人との結合をはかるため、自安定所で行った紹介の件数(他安定所受理求人への紹介も含む。)をいう。

★就職件数

自安定所の求職者が、安定所の紹介により就職した件数をいう。

★県外への就職件数

就職先事業所の所在地が、自道庁県の管轄区域外にある場合の就職件数をいう。就職した求職者の住所の如何を問わない。

★充足数

自安定所の有効求職者が、安定所(他安定所も含む)の紹介斡旋により求職者と結合した件数をいう。

★保険受給者

雇用保険の受給資格決定後、所定給付日数分の基本手当の支給(広域・訓練・全国)各延長給付を含む)を終了するまでの者をいい、この数には、高齢受給資格者及び短期特例受給資格者は含まない。

★受給者実人数

雇用保険の基本手当を実際に受けた受給資格者の実数をいう。

産業別・事業所規模別・新規求人人数 全数（パートタイムを含む）

令和5年8月分 山形労働局

産業・規模別	局計		山形		米沢		酒田		鶴岡		新庄		長井		村山		寒河江						
	5.8	4.8	前年比	5.8	前年比	5.8	前年比	5.8	前年比	5.8	前年比	5.8	前年比	5.8	前年比	5.8	前年比						
A. 農・林・漁業(01~04)	121	161	▲24.8	1.5	▲15.7	19	▲32.1	14	▲41.7	34	9.7	19	▲34.5	6	▲40.0	17	70.0	3	▲57.1				
B. 鉱業・採石業・砂利採取業(05)	6	13	▲53.8	43	▲51	0	-	0	-	0	-	0	-	1	▲50.0	2	0.0	0	-				
C. 鉱業・採石業・砂利採取業(06~08)	973	932	▲4.4	4,786	5,279	▲9.3	298	7.6	115	▲34.3	111	▲8.3	111	44.2	75	21.0	72	50.0	53	12.8			
D. 建設	1,299	1,822	▲28.7	6,591	8,495	▲22.4	361	▲32.0	239	▲21.6	160	▲27.9	94	▲21.0	80	▲47.7	130	▲12.8	100	▲42.9			
E. 製造業(09~32)	343	506	▲32.2	1,788	2,092	▲14.5	144	▲39.2	37	0.0	26	▲25.7	26	52.9	5	▲50.0	30	25.0	25	▲65.8			
09.10 食品品、飲料・たばこ・飼料製造業	120	116	▲3.4	623	586	6.3	2	▲50.0	42	13.5	9	▲10.0	40	▲7.0	2	0.0	0	0	0	▲23.5			
11 繊維工業	49	54	▲9.3	254	264	▲3.8	13	▲27.8	2	-	3	▲40.0	5	0.0	16	0.0	2	100.0	0	-			
12,13 木材・家具関係	29	46	▲37.0	167	217	▲23.0	12	▲25.0	4	▲60.0	9	▲18.2	3	0	1	0	0	0	0	-			
14,15 紙・印刷関係	71	114	▲37.0	372	613	▲39.3	24	▲56.4	13	30.0	5	▲28.6	6	64.7	3	▲40.0	18	50.0	2	▲50.0			
16~19 化学・プラスチック関係	73	58	▲25.9	250	322	▲22.4	27	80.0	16	0.0	7	▲40.0	11	83.3	2	▲50.0	6	33.3	0	▲33.3			
21 窯業・土石製品製造業	21	61	▲65.6	143	201	▲28.9	8	14.3	0	-	4	▲69.2	1	-	1	▲50.0	0	7	133.3	0	-		
22,23 鉄鋼・非鉄金属製造業	88	137	▲35.8	530	620	▲14.5	21	▲16.0	12	60.0	7	▲46.2	9	▲30.8	8	▲57.9	16	6.7	4	▲55.6			
24 金属製品製造業	62	94	▲34.0	309	468	▲34.0	35	▲7.9	20	▲20.0	1	▲80.0	7	▲36.4	5	25.0	4	0.0	1	▲50.0			
25 はん用機械器具製造業	88	131	▲32.8	510	679	▲24.9	20	▲20.0	1	▲80.0	7	▲36.4	0	-	2	▲83.3	12	42.9	11	▲31.3			
26 生産用機械器具製造業	29	79	▲63.8	132	358	▲63.1	1	▲90.0	12	▲55.6	0	-	5	▲54.5	3	▲40.0	7	▲36.4	1	0.0			
27 業務用機械器具製造業	62	103	▲39.8	357	421	▲15.2	11	▲64.5	4	▲20.0	5	66.7	10	42.9	12	9.1	9	▲75.7	5	▲44.4			
28 電子部品・デバイス・電子回路製造業	46	81	▲43.2	193	299	▲35.5	8	▲38.5	11	▲47.6	1	-	2	▲90.9	0	-	12	▲33.3	12	500.0			
20,32 その他の製造業	12	13	7.7	81	80	1.3	1	▲85.7	3	50.0	2	-	0	-	0	0	-	0	0	3	-		
F. 電気・ガス・熱供給・水道業(33~36)	123	86	▲43.0	506	427	18.5	40	42.9	19	137.5	42	20.0	2	0.0	17	142.9	1	0.0	2	▲33.3			
G. 情報通信業(37~41)	355	348	2.0	1,833	1,873	▲2.1	148	▲6.9	53	32.5	38	▲17.4	33	▲19.5	5	0.0	20	122.2	45	15.4	13	44.4	
H. 運輸業・郵便業(42~49)	1,481	1,976	▲25.1	6,333	7,231	▲12.4	829	▲17.4	157	6.8	134	▲26.4	202	▲18.5	47	7.8	42	▲81.9	33	▲38.9	37	▲36.2	
I. 卸売業・小売業(50~61)	1,195	1,672	▲28.5	5,018	5,814	▲13.7	647	▲22.7	141	25.9	99	▲30.3	174	▲21.3	42	▲12.5	36	▲84.1	29	▲37.0	27	▲32.5	
56~61 小売業	146	139	5.0	746	725	2.9	88	▲3.3	24	700.0	16	▲5.9	8	▲42.9	1	-	2	0.0	1	▲50.0	6	▲40.0	
67 保険業	43	33	30.3	180	166	8.4	26	▲10.3	10	-	3	200.0	2	100.0	0	-	2	0.0	0	0	-		
L. 学術研究・専門・技術サービス業(71~77)	113	121	▲6.6	598	697	▲14.2	76	13.4	8	60.0	4	▲60.0	6	▲79.3	2	100.0	2	0.0	14	250.0	1	▲66.7	
M. 宿泊業・飲食サービス業(75~77)	490	510	▲3.9	2,524	2,682	▲5.9	215	▲5.7	51	34.2	51	▲37.8	83	▲6.7	21	0.0	20	100.0	39	11.4	10	▲52.4	
N. 生活関連サービス業・娯楽業(78~80)	163	239	▲31.8	1,029	1,231	▲16.4	89	▲11.9	8	▲27.3	28	▲35.0	6	▲76.0	5	▲58.3	10	233.3	14	▲36.4	3	▲85.0	
O. 教育・学習支援業(81~82)	279	406	▲31.3	1,936	1,658	16.8	97	▲40.9	14	40.0	120	▲28.6	21	▲41.7	16	33.3	0	-	6	0.0	5	▲50.0	
P. 医療・福祉(83~85)	110	134	▲17.9	607	707	▲14.1	56	▲12.5	11	59.3	5	▲28.6	10	▲44.4	14	250.0	4	20.0	8	▲11.1	2	-	
83 医療	1,368	1,492	▲8.3	7,730	8,033	▲3.8	617	▲4.3	148	18.2	122	▲45.8	158	▲1.3	91	▲9.9	37	12.1	90	63.6	105	14.1	
84 福祉	570	536	6.3	2,946	2,910	1.2	238	9.7	62	12.7	52	▲35.8	89	18.7	44	▲21.4	15	275.0	43	79.2	27	12.5	
85 社会保険・社会福祉・介護事業	793	945	▲16.1	4,726	5,068	▲6.7	374	▲10.7	86	▲30.6	70	▲51.4	69	▲18.8	47	▲4.4	22	▲24.1	47	51.6	78	14.7	
Q. 複合サービス事業(他に分類されないもの)(86~96)	135	124	8.9	953	895	6.5	11	▲31.3	24	14.3	40	207.7	15	▲50.0	36	▲30.8	4	0.0	1	▲50.0	4	▲60.0	
R. サービス業(他に分類されないもの)(88~96)	843	917	▲8.1	5,140	5,868	▲12.4	368	▲3.4	157	89.2	107	▲44.0	36	▲45.5	19	▲48.6	19	111.1	84	52.7	53	▲44.2	
91 職業紹介・労働者派遣業	362	300	20.7	2,090	2,555	▲18.2	125	▲37.4	91	133.3	37	▲33.9	2	▲75.0	1	-	0	-	64	68.4	42	▲37.3	
92 その他の事業サービス業	316	416	▲24.0	1,940	2,088	7.1	167	▲18.9	53	65.6	56	▲49.1	14	▲50.0	13	▲27.8	2	0.0	1	▲80.0	10	▲33.3	
S. 公務・その他(97.98.99)	129	138	▲6.5	671	815	▲17.7	58	▲20.5	10	11.1	2	▲50.0	25	▲16.7	27	170.0	1	0.0	1	▲83.3	5	0.0	
合計	7,983	9,332	▲14.5	42,120	46,543	▲9.5	3,282	▲12.8	1,068	3.7	947	▲29.0	904	▲19.3	506	▲2.9	330	▲39.0	544	14.0	402	▲26.2	
29人以下	4,909	5,696	▲13.8	25,701	28,549	▲10.0	2,056	▲13.2	677	9.2	641	▲24.7	464	▲21.0	269	▲11.5	214	▲39.5	342	14.8	246	▲21.7	
30~99人	1,913	2,257	▲15.2	10,329	11,293	▲8.5	771	▲9.3	242	2.4	196	▲37.0	260	▲29.5	137	▲11.4	87	▲15.5	124	1.6	96	▲26.7	
100~299人	784	853	▲8.1	3,851	4,321	▲10.9	287	▲0.7	88	▲8.3	70	▲23.9	138	14.0	86	▲4.4	24	▲69.2	44	37.5	47	▲14.5	
300~499人	177	238	▲25.6	1,183	1,308	9.6	66	▲50.4	31	▲22.5	8	0.0	21	162.5	10	150.0	1	-	30	66.7	10	▲63.0	
500~999人	107	213	▲49.8	666	769	▲13.4	33	▲57.1	30	15.4	10	▲83.9	21	▲40.0	4	▲33.3	4	▲33.3	4	▲42.9	1	-	
1,000人以上	93	75	24.0	390	303	28.7	69	▲43.8	0	-	22	144.4	0	-	0	-	0	0	-	0	-	2	▲88.9

主要産業別新規求人への動向（新規学卒を除きパートタイムを含む）

山形労働局

令和5年8月分

対前年同月（年度/期）比 単位：%

項目	全産業	建設業	製造業	製造業										卸・小売	金融・保険業 不動産業 物品買入れ業	宿泊業、 飲食サービス業	医療・福祉	医療業	社会福祉施設 介護事業	サービス業	職業紹介・ 労働派遣業	その他の 事業
				食料品等	繊維関係	金属製品	生産用 機械器具	電子部品	電気機械	情報通信	輸送機械	運輸業、 郵便業	運輸業、 郵便業									
令和2年度	10,000.0	1,401.7	1,330.8	359.1	126.5	93.1	88.8	87.5	87.2	43.8	52.1	380.0	1,449.9	147.5	549.9	2,034.6	693.0	1,327.5	1,086.0	420.3	430.6	
令和3年度	10,000.0	1,290.7	1,770.0	404.0	118.5	137.9	134.9	120.2	132.1	66.6	101.7	395.1	1,300.0	149.6	516.7	1,823.5	647.8	1,160.4	1,367.7	683.2	430.1	
令和4年度	10,000.0	1,116.8	1,711.3	445.9	117.1	129.7	138.4	106.4	127.0	57.7	90.0	411.1	1,504.0	163.7	595.9	1,786.6	658.6	1,116.8	1,232.8	501.2	457.5	
令和5年度	10,000.0	1,136.3	1,564.8	424.5	147.9	125.8	121.1	100.0	98.1	31.3	84.8	435.2	1,503.6	177.1	599.2	1,835.2	699.4	1,122.0	1,220.3	496.2	460.6	
令和2年度	▲ 2.3	▲ 5.4	▲ 26.1	▲ 24.0	▲ 26.8	▲ 8.8	▲ 41.6	▲ 22.1	▲ 30.7	▲ 31.0	▲ 45.8	▲ 27.0	▲ 24.1	▲ 24.8	▲ 33.6	▲ 15.9	▲ 16.3	▲ 15.3	▲ 22.9	▲ 28.0	▲ 20.9	
令和3年度	▲ 15.0	▲ 5.9	▲ 52.9	▲ 29.4	▲ 7.7	▲ 70.4	▲ 74.7	▲ 57.8	▲ 74.2	▲ 74.8	▲ 124.4	▲ 19.5	▲ 3.1	▲ 16.6	▲ 8.0	▲ 3.0	▲ 7.5	▲ 0.5	▲ 44.8	▲ 86.9	▲ 14.8	
令和4年度	▲ 9.5	▲ 5.3	▲ 5.9	▲ 20.9	▲ 8.2	▲ 3.0	▲ 12.3	▲ 3.1	▲ 5.3	▲ 5.0	▲ 3.1	▲ 13.9	▲ 26.7	▲ 19.8	▲ 26.3	▲ 7.3	▲ 11.3	▲ 5.4	▲ 1.3	▲ 19.7	▲ 16.5	
令和2年 8月	▲ 25.8	▲ 2.4	▲ 38.0	▲ 19.5	▲ 35.6	▲ 48.7	▲ 77.9	▲ 12.8	▲ 52.6	▲ 61.7	▲ 57.1	▲ 36.1	▲ 13.4	▲ 38.5	▲ 50.0	▲ 20.8	▲ 21.9	▲ 18.8	▲ 35.3	▲ 45.1	▲ 26.3	
9月	▲ 23.1	▲ 3.2	▲ 30.6	▲ 38.2	▲ 21.0	▲ 20.5	▲ 33.0	▲ 37.5	▲ 10.0	▲ 48.1	▲ 57.1	▲ 34.0	▲ 32.4	▲ 36.8	▲ 18.4	▲ 8.4	▲ 3.2	▲ 10.5	▲ 29.7	▲ 40.7	▲ 24.2	
10月	▲ 26.3	▲ 8.8	▲ 28.1	▲ 27.2	▲ 39.7	▲ 9.0	▲ 21.7	▲ 29.8	▲ 36.5	▲ 12.8	▲ 25.4	▲ 31.2	▲ 33.2	▲ 23.6	▲ 29.0	▲ 7.6	▲ 0.7	▲ 10.5	▲ 50.0	▲ 69.0	▲ 25.9	
11月	▲ 12.9	▲ 12.9	▲ 11.3	▲ 24.6	▲ 37.1	▲ 34.6	▲ 60.6	▲ 20.3	▲ 28.7	▲ 21.1	▲ 11.4	▲ 25.2	▲ 10.1	▲ 9.6	▲ 31.1	▲ 19.4	▲ 15.3	▲ 20.6	▲ 0.7	▲ 12.4	▲ 10.4	
12月	▲ 24.6	▲ 5.1	▲ 32.0	▲ 35.0	▲ 24.5	▲ 33.3	▲ 46.6	▲ 54.2	▲ 18.8	▲ 28.6	▲ 63.0	▲ 27.6	▲ 28.8	▲ 33.7	▲ 20.9	▲ 24.6	▲ 22.6	▲ 25.8	▲ 15.6	▲ 7.8	▲ 26.5	
令和3年 1月	▲ 5.6	▲ 2.5	▲ 7.7	▲ 13.6	▲ 1.9	▲ 14.5	▲ 71.9	▲ 41.2	▲ 17.1	▲ 9.8	▲ 4.0	▲ 0.9	▲ 18.4	▲ 62.0	▲ 26.1	▲ 5.9	▲ 26.3	▲ 2.9	▲ 22.3	▲ 75.3	▲ 7.3	
2月	▲ 14.5	▲ 25.5	▲ 15.1	▲ 1.0	▲ 19.1	▲ 66.3	▲ 16.9	▲ 134.2	▲ 23.0	▲ 23.1	▲ 1.8	▲ 19.4	▲ 17.2	▲ 22.4	▲ 31.1	▲ 30.5	▲ 46.0	▲ 15.2	▲ 13.5	▲ 42.5	▲ 16.6	
3月	▲ 0.6	▲ 11.9	▲ 3.6	▲ 8.7	▲ 31.0	▲ 109.8	▲ 4.1	▲ 18.6	▲ 0.9	▲ 53.7	▲ 6.7	▲ 5.3	▲ 2.5	▲ 23.8	▲ 25.4	▲ 10.8	▲ 14.2	▲ 8.6	▲ 13.9	▲ 34.1	▲ 2.9	
4月	▲ 21.5	▲ 11.9	▲ 50.4	▲ 21.4	▲ 28.4	▲ 8.4	▲ 133.3	▲ 15.0	▲ 79.3	▲ 150.0	▲ 466.7	▲ 65.3	▲ 8.0	▲ 54.4	▲ 6.1	▲ 29.4	▲ 63.2	▲ 15.2	▲ 66.7	▲ 184.7	▲ 14.3	
5月	▲ 17.9	▲ 24.6	▲ 66.6	▲ 14.2	▲ 1.1	▲ 239.4	▲ 69.8	▲ 245.5	▲ 74.5	▲ 220.0	▲ 83.3	▲ 6.1	▲ 9.8	▲ 15.5	▲ 1.3	▲ 10.5	▲ 26.0	▲ 0.9	▲ 98.7	▲ 254.9	▲ 25.1	
6月	▲ 9.3	▲ 8.9	▲ 50.8	▲ 29.7	▲ 38.4	▲ 125.0	▲ 67.6	▲ 121.9	▲ 104.3	▲ 90.5	▲ 584.6	▲ 13.5	▲ 0.5	▲ 9.2	▲ 0.2	▲ 13.5	▲ 3.7	▲ 17.9	▲ 85.2	▲ 343.3	▲ 9.3	
7月	▲ 23.8	▲ 3.3	▲ 65.6	▲ 12.5	▲ 9.3	▲ 125.9	▲ 148.9	▲ 4.9	▲ 190.0	▲ 129.2	▲ 404.8	▲ 27.1	▲ 5.0	▲ 43.3	▲ 2.4	▲ 28.3	▲ 42.8	▲ 22.0	▲ 117.8	▲ 404.8	▲ 36.0	
8月	▲ 17.1	▲ 11.2	▲ 86.4	▲ 41.9	▲ 1.1	▲ 165.0	▲ 164.7	▲ 151.2	▲ 100.0	▲ 100.0	▲ 277.8	▲ 9.2	▲ 5.9	▲ 21.7	▲ 18.5	▲ 3.1	▲ 6.8	▲ 0.2	▲ 61.9	▲ 137.2	▲ 11.7	
9月	▲ 16.8	▲ 7.5	▲ 65.9	▲ 37.0	▲ 3.2	▲ 97.0	▲ 72.6	▲ 118.0	▲ 132.1	▲ 17.9	▲ 102.2	▲ 13.3	▲ 23.0	▲ 18.1	▲ 10.2	▲ 18.1	▲ 24.2	▲ 15.6	▲ 68.9	▲ 176.5	▲ 13.9	
10月	▲ 15.8	▲ 1.4	▲ 37.2	▲ 21.6	▲ 9.8	▲ 122.5	▲ 34.4	▲ 21.2	▲ 65.6	▲ 141.5	▲ 101.9	▲ 24.0	▲ 7.8	▲ 5.3	▲ 0.0	▲ 9.5	▲ 22.9	▲ 3.0	▲ 83.7	▲ 146.3	▲ 57.5	
11月	▲ 12.2	▲ 7.5	▲ 72.2	▲ 23.6	▲ 24.1	▲ 105.9	▲ 165.9	▲ 242.6	▲ 32.3	▲ 32.6	▲ 22.4	▲ 35.0	▲ 1.5	▲ 16.3	▲ 4.8	▲ 4.8	▲ 4.3	▲ 6.6	▲ 23.0	▲ 30.1	▲ 6.8	
12月	▲ 14.8	▲ 6.6	▲ 52.0	▲ 16.4	▲ 30.1	▲ 106.0	▲ 123.8	▲ 115.9	▲ 75.6	▲ 30.0	▲ 214.8	▲ 19.1	▲ 21.2	▲ 15.6	▲ 14.5	▲ 2.9	▲ 4.3	▲ 6.6	▲ 23.0	▲ 30.1	▲ 6.6	
令和4年 1月	▲ 17.4	▲ 5.2	▲ 62.7	▲ 38.5	▲ 24.8	▲ 71.3	▲ 42.9	▲ 60.0	▲ 75.0	▲ 101.8	▲ 150.0	▲ 5.2	▲ 7.2	▲ 22.7	▲ 9.3	▲ 3.0	▲ 4.8	▲ 3.3	▲ 22.7	▲ 19.9	▲ 36.9	
2月	▲ 7.3	▲ 4.9	▲ 37.2	▲ 86.4	▲ 14.0	▲ 12.0	▲ 44.7	▲ 16.9	▲ 44.0	▲ 93.8	▲ 40.4	▲ 24.5	▲ 4.5	▲ 1.9	▲ 14.1	▲ 2.0	▲ 6.7	▲ 8.4	▲ 1.4	▲ 5.5	▲ 8.0	
3月	▲ 9.1	▲ 5.5	▲ 14.8	▲ 2.2	▲ 62.5	▲ 6.5	▲ 12.7	▲ 62.9	▲ 10.1	▲ 6.3	▲ 17.5	▲ 25.3	▲ 6.4	▲ 25.9	▲ 19.3	▲ 11.6	▲ 13.5	▲ 9.0	▲ 8.0	▲ 9.7	▲ 6.4	
4月	▲ 13.6	▲ 2.7	▲ 27.3	▲ 32.0	▲ 5.3	▲ 50.0	▲ 41.1	▲ 44.8	▲ 7.7	▲ 61.8	▲ 27.5	▲ 14.9	▲ 11.9	▲ 45.1	▲ 50.7	▲ 2.3	▲ 6.6	▲ 7.3	▲ 37.6	▲ 56.7	▲ 26.8	
5月	▲ 22.0	▲ 5.6	▲ 39.4	▲ 98.8	▲ 9.5	▲ 4.5	▲ 58.9	▲ 28.9	▲ 48.3	▲ 33.3	▲ 56.4	▲ 43.9	▲ 68.9	▲ 26.5	▲ 52.0	▲ 12.5	▲ 33.1	▲ 4.0	▲ 16.7	▲ 40.7	▲ 11.9	
6月	▲ 14.2	▲ 4.0	▲ 18.8	▲ 6.6	▲ 116.4	▲ 3.4	▲ 8.1	▲ 47.9	▲ 39.4	▲ 35.0	▲ 5.6	▲ 30.2	▲ 34.8	▲ 1.5	▲ 42.0	▲ 18.8	▲ 17.9	▲ 18.5	▲ 14.0	▲ 36.4	▲ 1.0	
7月	▲ 12.3	▲ 7.4	▲ 13.9	▲ 25.1	▲ 29.6	▲ 4.9	▲ 19.7	▲ 103.9	▲ 6.0	▲ 30.9	▲ 30.2	▲ 7.4	▲ 26.6	▲ 9.4	▲ 44.1	▲ 5.0	▲ 2.1	▲ 6.1	▲ 22.8	▲ 12.1	▲ 34.1	
8月	▲ 16.6	▲ 2.4	▲ 23.4	▲ 28.8	▲ 24.7	▲ 29.2	▲ 45.6	▲ 4.9	▲ 32.6	▲ 119.4	▲ 51.5	▲ 22.5	▲ 50.6	▲ 37.6	▲ 32.5	▲ 7.6	▲ 10.1	▲ 7.3	▲ 16.6	▲ 44.0	▲ 14.6	
9月	▲ 5.5	▲ 3.8	▲ 1.7	▲ 13.8	▲ 36.3	▲ 1.5	▲ 2.4	▲ 40.4	▲ 6.9	▲ 39.4	▲ 31.9	▲ 16.4	▲ 16.9	▲ 28.0	▲ 15.7	▲ 14.8	▲ 32.8	▲ 7.5	▲ 16.4	▲ 43.4	▲ 9.2	
10月	▲ 10.5	▲ 9.1	▲ 3.7	▲ 8.9	▲ 41.1	▲ 24.7	▲ 5.0	▲ 42.3	▲ 1.0	▲ 54.5	▲ 27.1	▲ 48.6	▲ 1.8	▲ 6.7	▲ 25.3	▲ 10.5	▲ 2.7	▲ 14.6	▲ 7.5	▲ 6.3	▲ 19.1	
11月	▲ 7.0	▲ 8.7	▲ 8.9	▲ 22.5	▲ 25.2	▲ 20.0	▲ 6.4	▲ 44.7	▲ 18.3	▲ 37.7	▲ 33.3	▲ 7.0	▲ 32.7	▲ 13.2	▲ 4.8	▲ 3.5	▲ 1.1	▲ 5.3	▲ 23.2	▲ 24.1	▲ 18.1	
12月	▲ 4.7	▲ 5.3	▲ 3.0	▲ 35.9	▲ 16.7	▲ 4.9	▲ 7.8	▲ 38.9	▲ 5.8	▲ 21.2	▲ 24.7	▲ 3.1	▲ 27.1	▲ 14.2	▲ 18.2	▲ 3.0	▲ 1.2	▲ 3.9	▲ 16.9	▲ 50.0	▲ 24.1	
令和5年 1月	▲ 2.5	▲ 11.7	▲ 16.8	▲ 3.5	▲ 16.0	▲ 16.8	▲ 5.7	▲ 46.7	▲ 16.8	▲ 70.3	▲ 65.4	▲ 51.9	▲ 14.1	▲ 2.5	▲ 25.7	▲ 13.1	▲ 24.1	▲ 6.7	▲ 6.1	▲ 34.0	▲ 23.3	
2月	▲ 12.3	▲ 1.9	▲ 8.5	▲ 4.2	▲ 17.3	▲ 12.0	▲ 7.3	▲ 28.8	▲ 31.5	▲ 71.0	▲ 7.5	▲ 8.1	▲ 22.2	▲ 48.0	▲ 22.8	▲ 23.8	▲ 29.1	▲ 21.9	▲ 6.7	▲ 28.3	▲ 5.4	
3月	▲ 2.4	▲ 9.8	▲ 7.1	▲ 16.9	▲ 39.2	▲ 5.0	▲ 7.0	▲ 33.3	▲ 4.2	▲ 45.8	▲ 25.8	▲ 19.7	▲ 16.4	▲ 25.5	▲ 8.2	▲ 13.5	▲ 2.7	▲ 20.2	▲ 1.4	▲ 12.2	▲ 13.8	
4月	▲ 2.2	▲ 11.1	▲ 14.4	▲ 16.2	▲ 39.3	▲ 3.7	▲ 24.7	▲ 41.7	▲ 5.4	▲ 67.4	▲ 21.6	▲ 22.9	▲ 5.8	▲ 26.6	▲ 13.2	▲ 5.0	▲ 10.7	▲ 1.1	▲ 24.5	▲ 52.0	▲ 1.1	
5月	▲ 10.1	▲ 0.3	▲ 27.3	▲ 32.4	▲ 10.6	▲ 2.8	▲ 12.9	▲ 24.5	▲ 56.1	▲ 45.3	▲ 20.9	▲ 21.5	▲ 18.5	▲ 24.2	▲ 18.5	▲ 4.1	▲ 2.4	▲ 3.1	▲ 5.9	▲ 3.8	▲ 10.1	
6月	▲ 12.0	▲ 20.4	▲ 22.9	▲ 13.8	▲ 31.1	▲ 10.6	▲ 35.8	▲ 20.0	▲ 14.5	▲ 72.2	▲ 15.5	▲ 19.7	▲ 5.7	▲ 24.8	▲ 29.4	▲ 16.4	▲ 22.7	▲ 12.1	▲ 16.9	▲ 51.1	▲ 11.5	
7月	▲ 8.9	▲ 13.6	▲ 18.4	▲ 1.3	▲ 16.5	▲ 24.2	▲ 17.1	▲ 51.0	▲ 32.8	▲ 66.7	▲ 32.4	▲ 8.8	▲ 9.0	▲ 1.3	▲ 12.5	▲ 3.4	▲ 7.6	▲ 9.0	▲ 28.8	▲ 46.3	▲ 10.5	
8月	▲ 14.5	▲ 4.4	▲ 28.7	▲ 32.2	▲ 3.4	▲ 35.8	▲ 32.8	▲ 7.1	▲ 35.2	▲ 63.3	▲ 39.8	▲ 2.0	▲ 25.1	▲ 5.0	▲ 3.9	▲ 8.3	▲ 6.3	▲ 16.1	▲ 8.1	▲ 20.7	▲ 24.0	
4月～8月計	▲ 9.5	▲ 9.3	▲ 22.4	▲ 14.5	▲ 6.3	▲ 14.5	▲ 24.9	▲ 29.5	▲ 33.4	▲ 63.1	▲ 15.2	▲ 2.1	▲ 12.4	▲ 2.9	▲ 5.9	▲ 3.8	▲ 1.2	▲ 6.7	▲ 12.4	▲ 18.2	▲ 7.1	

注）求人ウェイトは、当該年度における新規求人数を10,000として各産業別新規求人数を指数化

一般職業紹介状況 常用（パートタイムを含む）

令和5年8月分

山形労働局

年月	新規求職申込件数	月間有効求職者数	新規求人数	有効求人数		新規求人倍率		有効求人倍率		紹介件数	就職件数		就職率%		充足率%	
				前年同月比	前年同月比	前年同月比	前年同月比	前年同月比	前年同月比		前年同月比	前年同月比	前年同月比	前年同月比	前年同月比	前年同月比
平成30年度平均	4,618 ▲ 1.9	16,830 ▲ 0.4	9,140	3.0	25,253	4.0	1.98	0.10	1.50	0.06	5,462 ▲ 4.8	1,866 ▲ 2.5	40.4 ▲ 0.3	20.0 ▲ 1.1		
平成31年度平均	4,585 ▲ 0.7	17,322	8,624 ▲ 2.9	▲ 5.6	23,898 ▲ 5.4	▲ 5.4	1.88 ▲ 0.10	▲ 0.10	1.38 ▲ 0.12	5,413 ▲ 0.9	1,803 ▲ 3.4	39.3 ▲ 1.1	20.4	0.4		
令和2年度平均	4,216 ▲ 8.0	17,756	6,768 ▲ 2.5	▲ 21.5	18,504 ▲ 22.6	▲ 22.6	1.61 ▲ 0.27	▲ 0.27	1.04 ▲ 0.34	4,692 ▲ 13.3	1,450 ▲ 19.6	34.4 ▲ 4.9	21.0	0.6		
令和3年度平均	4,049 ▲ 4.0	16,894 ▲ 4.9	7,675	13.4	21,095	14.0	1.90	0.29	1.25	0.21	4,104 ▲ 12.5	1,438 ▲ 0.8	35.5	1.1	18.4 ▲ 2.6	
令和4年度平均	4,054 0.1	16,283 ▲ 3.6	8,549	11.4	23,965	13.6	2.11	0.21	1.47	0.22	3,795 ▲ 7.5	1,494	36.9	1.4	17.2 ▲ 1.2	
令和4年度累計	20,500 ▲ 1.6	84,798 ▲ 4.1	42,516	17.7	118,073	19.0	2.07	0.34	1.39	0.27	18,505 ▲ 10.8	7,220 ▲ 0.7	35.2	0.3	16.6 ▲ 3.1	
令和5年度累計	20,909 2.0	85,089 0.3	38,604 ▲ 9.2	▲ 9.2	110,376 ▲ 6.5	▲ 6.5	1.85 ▲ 0.22	▲ 0.22	1.30 ▲ 0.09	17,659 ▲ 4.6	7,003 ▲ 3.0	33.5 ▲ 1.7	17.6	1.0		
前々年同期	3,670 -	16,427 -	7,235 -	-	20,364 -	-	1.97 -	-	1.24 -	-	3,663 -	1,214 -	33.1 -	-	16.3 -	-
令和4年 7月	3,502 ▲ 3.3	16,084 ▲ 2.8	8,452	12.6	23,598	20.1	2.41	0.34	1.47	0.28	3,380 ▲ 10.2	1,276 ▲ 4.6	36.4 ▲ 0.6	14.5 ▲ 2.8		
8月	3,582 ▲ 2.4	15,809 ▲ 3.8	8,706	20.3	24,505	20.3	2.43	0.46	1.55	0.31	3,521 ▲ 3.9	1,243	34.7	1.6	14.1 ▲ 2.2	
9月	3,811 ▲ 5.1	15,813 ▲ 4.9	8,809	11.8	24,669	15.7	2.31	0.35	1.56	0.28	3,672 ▲ 13.8	1,426 ▲ 0.3	37.4	1.8	16.2 ▲ 1.8	
10月	3,771 ▲ 9.2	15,859 ▲ 6.2	9,001	10.9	25,068	15.6	2.39	0.44	1.58	0.30	3,387 ▲ 20.5	1,343 ▲ 4.1	35.6	1.9	14.7 ▲ 2.4	
11月	3,336 ▲ 10.7	15,248 ▲ 8.8	7,643	4.3	23,847	10.2	2.29	0.33	1.56	0.26	2,969 ▲ 20.8	1,272 ▲ 6.8	38.1	1.6	16.3 ▲ 2.2	
12月	3,002 ▲ 5.2	14,185 ▲ 9.3	7,790	6.8	22,982	8.3	2.59	0.29	1.62	0.26	2,431 ▲ 15.1	1,098 ▲ 8.7	36.6 ▲ 1.4	13.7 ▲ 2.4		
令和5年 1月	4,216 2.7	14,760 ▲ 5.4	9,019	4.3	23,433	6.0	2.14	0.03	1.59	0.17	3,363 ▲ 7.2	975 ▲ 3.2	23.1 ▲ 1.4	10.5 ▲ 1.0		
2月	5,250 34.6	16,695 5.4	9,085	15.3	24,621	9.4	1.73 ▲ 0.29	▲ 0.29	1.47	0.05	5,728	1,522	29.0 ▲ 4.1	16.6	0.3	
3月	4,762 1.6	18,043 6.2	8,727	▲ 1.0	24,890	6.1	1.83 ▲ 0.05	▲ 0.05	1.38	0.00	5,487	3,076	64.6	15.8	34.8	9.6
4月	5,489 ▲ 3.2	17,865 0.2	8,390	▲ 2.1	23,048	1.0	1.53	0.02	1.29	0.01	3,734 ▲ 12.0	1,642 ▲ 0.4	29.9	0.8	19.0	0.0
5月	4,122 0.6	17,627 ▲ 1.3	7,272	▲ 10.0	22,276 ▲ 4.5	▲ 4.5	1.76 ▲ 0.21	▲ 0.21	1.26 ▲ 0.05	▲ 0.05	3,590	1,392 ▲ 5.0	33.8 ▲ 2.0	18.9	1.3	
6月	3,869 5.9	17,225 0.0	7,643	▲ 12.3	21,894 ▲ 8.1	▲ 8.1	1.98 ▲ 0.41	▲ 0.41	1.27 ▲ 0.11	▲ 0.11	3,706	1,480 ▲ 6.8	38.3 ▲ 5.2	18.7	0.8	
7月	3,686 5.3	16,216 0.8	7,897	▲ 6.6	21,502 ▲ 8.9	▲ 8.9	2.14 ▲ 0.27	▲ 0.27	1.33 ▲ 0.14	▲ 0.14	3,316	1,329	36.1 ▲ 0.3	16.1	1.6	
8月	3,743 4.5	16,156 2.2	7,402	▲ 15.0	21,656 ▲ 11.6	▲ 11.6	1.98 ▲ 0.45	▲ 0.45	1.34 ▲ 0.21	▲ 0.21	3,313	1,160 ▲ 6.7	31.0 ▲ 3.7	15.2	1.1	
山形	1,436 7.0	6,261 7.4	3,100	▲ 13.3	8,792 ▲ 5.8	▲ 5.8	2.16 ▲ 0.50	▲ 0.50	1.40 ▲ 0.20	▲ 0.20	1,325	410 ▲ 1.7	28.6 ▲ 2.5	13.5	1.4	
米沢	493 2.5	2,064 1.7	998	1.0	2,719	▲ 8.3	2.02	▲ 0.03	1.32	▲ 0.14	478	171	34.7	0.6	17.8	1.3
酒田	483 1.0	1,973 1.6	855	▲ 30.8	2,586 ▲ 22.8	▲ 22.8	1.77 ▲ 0.82	▲ 0.82	1.31	▲ 0.41	384	120 ▲ 28.1	24.8 ▲ 10.1	12.9	0.0	
鶴岡	414 ▲ 2.6	1,788 ▲ 0.8	849	▲ 17.2	2,804 ▲ 12.7	▲ 12.7	2.05 ▲ 0.36	▲ 0.36	1.57 ▲ 0.21	▲ 0.21	327	115 ▲ 22.3	27.8 ▲ 7.0	13.7 ▲ 1.5		
新庄	210 1.4	942 0.2	456	▲ 0.7	1,240 ▲ 3.5	▲ 3.5	2.17 ▲ 0.05	▲ 0.05	1.32	▲ 0.05	161	98	46.7	9.0	20.6	5.1
長井	163 21.6	799 7.0	315	▲ 39.4	1,005 ▲ 28.0	▲ 28.0	1.93 ▲ 1.95	▲ 1.95	1.26 ▲ 0.61		167	67	41.1 ▲ 8.2	18.1	7.1	
村山	330 21.3	1,365 3.5	475	12.0	1,375 ▲ 8.1	▲ 8.1	1.44 ▲ 0.12	▲ 0.12	1.01	▲ 0.12	276	115	34.8 ▲ 3.4	20.6	1.3	
寒河江	214 ▲ 11.9	964 ▲ 19.9	354	▲ 25.9	1,135 ▲ 22.6	▲ 22.6	1.65 ▲ 0.32	▲ 0.32	1.18	▲ 0.04	195	64 ▲ 35.4	29.9 ▲ 10.8	16.4	▲ 5.1	

産業別・事業所規模別・新規求人数 常用（パートタイムを含む）

令和5年8月分

山形労働局

産業・規模別	局計		山形		米沢		酒田		鶴岡		新庄		長井		村山		寒河江			
	5.8	4.8	前年比	5.8	前年比	5.8	前年比	5.8	前年比	5.8	前年比	5.8	前年比	5.8	前年比	5.8	前年比	5.8	前年比	
A, B 農業	69	125	▲44.8	433	▲51.9	▲16.6	5	▲75.0	6	▲72.7	17	▲10.5	14	▲46.2	6	▲25.0	10	▲66.7	1	▲80.0
C 鉱業、採石業、砂利採取業	6	13	▲53.8	42	51	▲17.6	3	▲25.0	0	-	0	-	0	-	1	▲50.0	2	0.0	0	-
D 建設業	982	925	▲4.0	4,748	5,244	▲9.5	138	10.4	115	▲33.5	106	▲12.4	109	41.6	75	21.0	72	53.2	51	10.9
E 製造業	1,257	1,725	▲27.1	6,423	8,098	▲20.7	2,226	▲21.5	1,355	▲14.0	1,540	▲25.2	94	▲19.0	80	▲44.4	129	▲9.2	100	▲42.2
09,10 食料品、飲料、たばこ、飼料製造業	319	450	▲29.1	1,694	1,879	▲9.8	34	6.3	50	▲19.4	21	▲16.0	26	62.5	5	▲28.6	30	30.4	25	▲64.8
11 繊維・織物・皮革製造業	120	116	▲3.4	622	581	▲7.1	42	13.5	9	▲10.0	40	▲7.0	12	300.0	2	0.0	0	-	13	▲23.5
12,13 木材・家具・関連業	49	54	▲9.3	252	262	▲3.8	2	-	3	▲40.0	5	0.0	8	300.0	16	0.0	2	100.0	0	-
14,15 紙・印刷業	29	46	▲37.0	167	207	▲19.3	4	60.0	9	▲18.2	3	-	0	-	1	-	0	-	0	-
16~19 化学・プラスチック関係業	70	110	▲36.4	366	589	▲37.9	12	20.0	5	▲28.6	6	▲64.7	0	-	3	▲40.0	18	125.0	2	▲50.0
20 窯業・土石製品製造業	73	54	▲35.2	244	314	▲22.3	16	6.7	7	▲40.0	11	266.7	2	▲50.0	6	▲33.3	0	-	4	33.3
21 窯業・土石製品製造業	21	61	▲65.6	143	201	▲28.9	0	-	4	▲69.2	1	-	1	▲50.0	0	-	7	133.3	0	-
22,23 鉄鋼・非鉄金属製造業	88	137	▲35.8	529	618	▲14.4	12	60.0	11	▲15.4	7	▲46.2	9	▲30.8	8	▲57.9	16	6.7	4	▲55.6
24 金属製品製造業	62	94	▲34.0	308	463	▲33.5	24	31.4	7	133.3	8	11.1	1	-	5	25.0	4	0.0	1	▲50.0
25 はん用機械器具製造業	24	69	▲65.2	127	318	▲60.1	7	58.8	0	-	0	-	5	▲54.5	3	▲40.0	7	▲36.4	1	0.0
26 生産用機械器具製造業	81	121	▲33.1	491	650	▲24.5	20	20.0	1	▲80.0	7	▲36.4	0	-	2	▲83.3	11	▲42.1	11	▲31.3
27 業務用機械器具製造業	34	22	▲54.5	120	134	▲10.4	0	-	0	-	3	▲66.7	3	-	2	0.0	1	▲83.3	5	150.0
28 電子部品・デバイス・電子回路製造業	103	97	▲6.2	403	579	▲30.4	32	60.0	15	-	20	66.7	9	▲47.1	8	-	2	▲85.7	16	▲52.9
29 電気機械器具製造業	78	116	▲32.8	409	606	▲32.5	20	11.1	8	▲20.0	12	▲75.0	4	▲42.9	10	400.0	14	75.0	0	-
30 情報通信機械器具製造業	24	69	▲65.2	127	318	▲60.1	7	58.8	0	-	0	-	5	▲54.5	3	▲40.0	7	▲36.4	1	0.0
31 輸送用機械器具製造業	60	97	▲38.1	355	413	▲14.0	2	60.0	5	66.7	10	42.9	12	9.1	9	▲71.0	5	▲44.4	6	-
20,32 その他の製造業	46	81	▲43.2	193	284	▲32.0	11	47.6	1	-	0	-	2	▲90.9	0	-	12	▲33.3	12	500.0
F 電気・ガス・熱供給・水道業	11	12	▲8.3	69	63	▲9.5	3	50.0	2	-	0	-	2	-	0	-	0	-	3	-
G 情報通信業	107	84	▲27.4	460	406	▲13.3	40	42.9	19	137.5	42	20.0	0	-	2	▲66.7	0	-	2	▲33.3
H 運輸業、郵便業	327	309	▲5.8	1,736	1,721	0.9	146	3.5	45	45.2	31	▲32.6	5	0.0	20	122.2	45	21.6	12	33.3
I 卸売業、小売業	1,434	1,868	▲23.2	6,082	6,932	▲12.3	809	▲15.6	149	4.2	129	▲26.3	194	▲10.2	43	▲81.3	31	▲41.5	37	▲28.8
J, K 金融・保険業、不動産・物品賃貸業	1,169	1,587	▲26.3	4,876	5,639	▲13.5	645	▲19.3	135	22.7	94	▲30.9	166	▲12.2	38	▲11.6	36	▲83.9	27	▲32.5
67 保険業	134	133	▲0.8	713	699	2.0	76	▲10.6	24	700.0	16	▲5.9	8	▲42.9	1	-	2	0.0	1	▲50.0
L 学術研究・専門・技術サービス業	111	103	▲7.8	574	648	▲11.4	74	29.8	8	60.0	6	▲73.9	2	100.0	2	0.0	14	600.0	1	▲66.7
M 宿泊業、飲食サービス業	484	495	▲2.2	2,489	2,623	▲5.1	212	▲2.3	51	37.8	51	▲25.0	82	▲7.9	21	0.0	20	100.0	39	▲14.7
N 生活関連サービス業、娯楽業	161	231	▲30.3	1,013	1,202	▲15.7	89	▲6.3	8	▲27.3	28	▲37.8	6	▲76.0	5	▲58.3	10	233.3	14	▲94.4
O 教育・学習支援業	275	399	▲31.1	1,900	1,621	▲17.2	97	▲40.5	14	40.0	119	▲28.3	21	▲40.0	16	33.3	0	-	4	▲60.0
P 医療・福祉	1,356	1,478	▲8.3	7,628	7,933	▲3.8	614	▲4.4	147	▲18.8	120	▲45.5	154	▲0.6	89	▲11.9	37	15.6	90	63.6
83 医療業	565	529	▲6.8	2,920	2,870	1.7	237	9.2	62	12.7	51	▲33.8	88	22.2	42	▲25.0	15	275.0	43	79.2
85 社会保険・社会福祉・介護事業	786	938	▲16.2	4,650	5,008	▲7.1	372	▲10.6	85	31.5	69	▲51.7	66	▲20.5	47	4.4	22	▲21.4	47	51.6
Q サービス業	67	59	▲13.6	498	599	▲16.9	9	▲10.0	24	14.3	4	▲40.0	15	150.0	4	0.0	1	▲50.0	4	▲60.0
91 サービス業(他に分類されないもの)	589	723	▲18.5	3,676	4,041	▲9.0	274	▲19.9	124	67.6	74	▲43.5	36	▲48.6	19	111.1	19	111.1	28	12.0
92 その他のサービス業	117	126	▲7.1	785	876	▲10.4	37	▲35.1	58	93.3	7	▲30.0	2	▲71.4	1	-	8	0.0	4	▲69.4
S, T 公務・その他	313	400	▲21.8	1,841	1,977	▲6.9	167	▲16.9	53	65.6	53	▲47.0	14	▲48.1	13	▲27.8	2	0.0	10	▲33.3
105 公務・その他	105	123	▲14.6	544	646	▲15.8	48	▲29.4	8	11.1	2	▲50.0	21	110.0	1	0.0	1	▲80.0	3	▲40.0
合計	7,402	8,706	▲15.0	38,604	42,516	▲9.2	3,100	▲13.3	998	1.0	855	▲30.8	849	▲17.2	456	▲0.7	315	▲39.4	475	12.0
29人以下	4,479	5,265	▲14.9	23,216	25,689	▲9.6	1,933	▲13.7	640	5.8	564	▲28.2	425	▲17.6	226	7.4	199	▲43.0	282	9.3
30~99人	1,834	2,172	▲15.6	9,910	10,317	▲7.7	741	▲10.4	214	7.4	189	▲38.8	256	▲29.1	136	11.5	87	▲6.5	116	6.4
100~299人	739	781	▲5.4	3,578	3,917	▲8.7	274	1.1	84	12.5	64	▲3.0	128	17.4	86	▲3.4	24	▲66.7	43	34.4
300~499人	164	207	▲20.8	991	1,190	▲16.7	63	▲44.2	30	0.0	7	0.0	19	137.5	4	0.0	1	-	30	66.7
500~999人	105	209	▲49.8	583	696	▲16.2	32	▲58.4	30	15.4	9	▲85.5	21	▲32.3	4	▲33.3	4	▲33.3	4	▲42.9
1,000人以上	81	72	▲12.5	326	287	13.6	57	18.8	0	-	22	266.7	0	-	0	-	0	-	0	-
事業所規模																				

一般職業紹介状況 常用（パートタイムを除く）

令和5年8月分

山形労働局

年月	新規求職申込件数	月間有効求職者数	新規求人数	有効求人数		新規求人倍率		有効求人倍率		紹介件数	就職件数		就職率%		充足率%				
				前年同月比	前年同月比	前年同月比	前年同月比	前年同月比	前年同月比		前年同月比	前年同月比	前年同月比	前年同月比					
平成30年度平均	3,260	▲ 4.3	11,525	▲ 2.7	6,076	5.6	16,828	6.8	1.86	0.17	1.46	0.13	4,023	▲ 7.0	▲ 4.3	39.1	0.0	20.5	▲ 2.1
平成31年度平均	3,179	▲ 2.5	11,555	0.3	5,734	▲ 5.6	16,008	▲ 4.9	1.80	▲ 0.06	1.39	▲ 0.07	3,887	▲ 3.4	▲ 7.2	37.2	▲ 1.9	20.0	▲ 0.5
令和2年度平均	2,889	▲ 9.1	11,834	2.4	4,632	▲ 19.2	12,818	▲ 19.9	1.60	▲ 0.20	1.08	▲ 0.31	3,187	▲ 18.0	▲ 24.1	31.1	▲ 6.1	18.9	▲ 1.1
令和3年度平均	2,748	▲ 4.9	10,934	▲ 7.6	5,340	15.3	14,931	16.5	1.94	0.34	1.37	0.29	2,774	▲ 13.0	1.3	33.1	2.0	16.7	▲ 2.2
令和4年度平均	2,706	▲ 1.5	10,384	▲ 5.0	5,802	8.6	16,554	10.9	2.14	0.20	1.59	0.22	2,478	▲ 10.7	▲ 1.4	33.1	0.0	15.1	▲ 1.6
令和4年度累計	13,608	▲ 1.1	53,570	▲ 5.1	29,317	15.5	82,167	15.9	2.15	0.31	1.53	0.27	12,494	▲ 11.3	▲ 2.2	32.6	▲ 0.4	14.8	▲ 2.7
令和5年度累計	13,582	▲ 0.2	53,177	▲ 0.7	26,101	▲ 11.0	75,160	▲ 8.5	1.92	▲ 0.23	1.41	▲ 0.12	11,843	▲ 5.2	▲ 2.9	31.7	▲ 0.9	15.9	1.1
前々年同期	2,530	-	10,645	-	4,795	-	14,445	-	1.90	-	1.36	-	2,603	-	-	32.1	-	16.5	-
令和4年 7月	2,430	▲ 3.1	10,240	▲ 4.3	5,823	6.1	16,427	14.9	2.40	0.21	1.60	0.26	2,308	▲ 10.9	▲ 0.5	34.7	0.9	13.9	▲ 0.9
8月	2,545	0.6	10,184	▲ 4.3	6,042	26.0	17,212	19.2	2.37	0.47	1.69	0.33	2,447	▲ 6.0	▲ 4.1	30.6	▲ 1.5	12.6	▲ 3.9
9月	2,570	▲ 7.4	10,197	▲ 5.5	6,143	9.8	17,253	14.5	2.39	0.37	1.69	0.29	2,491	▲ 14.5	1.5	36.1	3.2	15.2	▲ 0.9
10月	2,507	▲ 12.9	10,139	▲ 7.8	6,120	7.2	17,513	14.5	2.44	0.46	1.73	0.34	2,335	▲ 22.8	▲ 7.0	34.8	2.2	14.2	▲ 2.2
11月	2,233	▲ 12.5	9,666	▲ 10.9	5,407	9.0	16,717	9.6	2.42	0.48	1.73	0.32	2,112	▲ 18.6	▲ 3.1	38.2	3.7	15.4	▲ 2.1
12月	2,063	▲ 6.1	9,013	▲ 11.5	5,492	3.0	16,092	6.6	2.66	0.23	1.79	0.31	1,803	▲ 12.9	▲ 5.2	36.0	0.3	13.0	▲ 1.4
令和5年 1月	2,864	▲ 2.1	9,556	▲ 7.3	6,134	▲ 0.4	16,359	3.6	2.14	0.03	1.71	0.18	2,354	▲ 11.6	▲ 8.7	23.4	▲ 1.7	10.5	▲ 1.1
2月	3,544	30.8	10,852	3.6	5,374	6.4	16,230	3.7	1.52	▲ 0.34	1.50	0.01	2,828	4.8	7.5	25.2	▲ 5.4	16.5	▲ 0.2
3月	3,081	▲ 3.1	11,614	4.0	5,633	▲ 4.5	16,318	1.2	1.83	▲ 0.03	1.41	▲ 0.03	3,315	2.6	5.0	44.1	3.4	23.4	2.0
4月	3,189	▲ 7.2	11,029	▲ 1.5	5,526	▲ 7.0	15,438	▲ 2.5	1.73	0.00	1.40	▲ 0.01	2,388	▲ 13.7	▲ 1.1	30.6	1.9	17.0	0.5
5月	2,726	▲ 0.5	10,825	▲ 3.4	4,829	▲ 9.5	14,960	▲ 6.9	1.77	▲ 0.18	1.38	▲ 0.05	2,371	▲ 6.2	▲ 2.4	31.7	▲ 0.6	17.4	1.1
6月	2,559	4.3	10,591	▲ 1.5	5,234	▲ 15.2	14,892	▲ 10.5	2.05	▲ 0.47	1.41	▲ 0.14	2,487	1.7	▲ 7.7	34.0	▲ 4.5	16.0	1.0
7月	2,519	3.7	10,313	0.7	5,381	▲ 7.6	14,826	▲ 9.7	2.14	▲ 0.26	1.44	▲ 0.16	2,304	▲ 0.2	0.7	33.7	▲ 1.0	15.0	1.1
8月	2,589	1.7	10,419	2.3	5,131	▲ 15.1	15,044	▲ 12.6	1.98	▲ 0.39	1.44	▲ 0.25	2,293	▲ 6.3	▲ 4.0	28.9	▲ 1.7	14.2	1.6
山形	991	3.2	4,127	6.3	2,025	▲ 15.2	5,781	▲ 8.1	2.04	▲ 0.45	1.40	▲ 0.22	901	▲ 7.0	13.3	27.4	2.4	13.3	2.7
米沢	356	2.0	1,318	0.6	766	0.3	2,097	▲ 10.0	2.15	▲ 0.04	1.59	▲ 0.19	347	▲ 3.6	▲ 5.0	31.7	▲ 2.4	15.5	0.2
酒田	329	▲ 0.3	1,259	1.3	602	▲ 26.6	1,817	▲ 19.7	1.83	▲ 0.65	1.44	▲ 0.38	273	▲ 7.8	▲ 26.3	25.5	▲ 9.0	12.5	▲ 0.1
鶴岡	278	▲ 2.1	1,094	▲ 1.6	556	▲ 17.1	1,864	▲ 13.1	2.00	▲ 0.36	1.70	▲ 0.23	226	▲ 12.7	▲ 29.6	24.8	▲ 9.7	12.9	▲ 2.3
新庄	151	8.6	613	7.4	333	▲ 5.1	872	▲ 8.7	2.21	▲ 0.32	1.42	▲ 0.25	110	▲ 10.6	33.3	37.1	6.9	15.6	5.3
長井	115	10.6	498	5.7	260	▲ 37.6	783	▲ 31.1	2.26	▲ 1.75	1.57	▲ 0.84	114	3.6	▲ 15.9	32.2	▲ 10.1	13.8	5.2
村山	224	12.0	901	5.3	337	14.6	992	▲ 5.7	1.50	0.03	1.10	▲ 0.13	191	6.1	32.1	33.0	5.0	18.7	4.1
寒河江	145	▲ 19.0	609	▲ 17.4	252	▲ 25.4	838	▲ 19.8	1.74	▲ 0.15	1.38	▲ 0.04	131	▲ 12.7	▲ 34.8	29.7	▲ 7.2	16.7	▲ 4.6

産業別・事業所規模別・新規求人数 常用（パートタイムを除く）

令和5年8月分

山形労働局

産業・規模別	局計		山形		米沢		酒田		鶴岡		新庄		長井		村山		寒河江			
	5.8	4.8	5.8	前年比	5.8	前年比	5.8	前年比	5.8	前年比	5.8	前年比	5.8	前年比	5.8	前年比	5.8	前年比		
A, B 農業	50	71	▲ 29.6	▲ 1.4	5	▲ 16.7	5	▲ 68.8	4	▲ 66.7	14	100.0	10	▲ 37.5	4	▲ 33.3	7	133.3	1	▲ 80.0
林業	6	13	▲ 53.8	▲ 17.6	0	-	3	▲ 25.0	0	-	0	-	0	-	1	▲ 50.0	2	0.0	0	-
C 鉱業、採石業、砂利採取業	941	890	5.7	▲ 9.6	284	11.8	136	10.6	115	▲ 29.9	104	▲ 12.6	108	40.3	73	▲ 17.7	71	54.3	50	11.1
D 建設業	979	1,354	▲ 27.7	▲ 20.6	244	▲ 26.1	194	▲ 21.1	106	▲ 8.6	127	▲ 30.6	73	▲ 27.7	73	▲ 46.3	86	▲ 13.1	76	▲ 46.9
E 製造業	183	232	▲ 21.1	▲ 3.6	64	▲ 23.8	20	11.1	32	▲ 11.1	14	▲ 26.3	12	0.0	4	33.3	17	54.5	20	▲ 59.2
09, 10 食料品、飲料、たばこ、飼料製造業	88	92	▲ 4.3	▲ 5.5	2	0.0	31	0.0	4	▲ 42.9	27	▲ 18.2	12	300.0	2	0.0	0	-	10	▲ 28.6
11 繊維・紙・印刷業	43	53	▲ 18.9	▲ 5.7	11	▲ 35.3	2	-	3	▲ 40.0	3	▲ 40.0	6	200.0	16	0.0	2	100.0	0	-
12, 13 木材・家具・関係業	28	35	▲ 20.0	▲ 13.1	11	▲ 21.4	4	0.0	9	▲ 18.2	3	-	0	-	1	-	0	-	0	-
14, 15 紙・印刷関係	61	104	▲ 41.3	▲ 40.7	23	▲ 55.8	12	20.0	3	▲ 57.1	6	▲ 60.0	0	-	3	▲ 40.0	13	62.5	1	▲ 66.7
16~19 化学・プラスチック関係	70	46	52.2	▲ 28.7	25	78.6	16	60.0	7	40.0	11	266.7	2	▲ 50.0	5	▲ 37.5	0	-	4	100.0
21 製薬・土石製品製造業	17	58	▲ 70.7	▲ 34.0	8	14.3	0	-	0	-	1	-	1	▲ 50.0	0	-	7	133.3	0	-
22, 23 鉄鋼・非鉄金属製造業	81	126	▲ 35.7	▲ 10.7	17	▲ 15.0	12	57.1	11	▲ 15.4	7	▲ 36.4	9	▲ 30.8	7	▲ 63.2	14	7.7	4	▲ 55.6
24 金属製品製造業	54	88	▲ 38.6	▲ 32.5	19	▲ 34.5	12	67.6	7	133.3	6	▲ 33.3	0	-	5	25.0	4	0.0	1	▲ 50.0
25 はたけ用機械器具製造業	20	57	▲ 64.9	▲ 60.9	7	▲ 87.5	7	58.8	0	-	0	-	2	▲ 75.0	3	▲ 40.0	6	▲ 45.5	1	0.0
30 情報通信機械器具製造業	51	90	▲ 43.3	▲ 13.6	1	▲ 72.0	2	60.0	5	66.7	10	42.9	12	9.1	7	▲ 77.4	2	▲ 75.0	6	-
31 輸送用機械器具製造業	22	49	▲ 55.1	▲ 37.5	5	▲ 37.5	7	41.7	1	-	0	-	2	▲ 85.7	0	-	2	▲ 75.0	5	150.0
20, 32 その他の製造業	9	12	▲ 25.0	0.0	1	▲ 83.3	3	50.0	2	-	0	-	2	-	0	-	0	-	1	-
F 電気・ガス・熱供給、水道業	103	73	41.1	20.8	38	52.0	18	157.1	41	36.7	2	0.0	0	-	2	▲ 66.7	0	-	2	▲ 33.3
G 情報通信業	276	252	9.5	▲ 1.6	123	15.0	30	3.4	28	▲ 20.0	22	▲ 12.0	5	0.0	16	77.8	42	23.5	10	25.0
H 運輸業、郵便業	876	1,226	▲ 28.5	▲ 20.5	536	▲ 26.1	98	▲ 2.0	67	▲ 11.8	79	▲ 9.2	20	▲ 20.0	30	▲ 80.8	19	▲ 40.6	27	8.0
I 卸売業、小売業	692	1,008	▲ 31.3	▲ 22.5	426	▲ 29.4	84	13.5	37	▲ 17.8	61	▲ 7.6	20	▲ 9.1	30	▲ 80.8	16	▲ 40.7	18	20.0
J, K 金融・保険業、不動産・物品賃貸業	94	104	▲ 9.6	▲ 1.0	52	▲ 23.5	19	533.3	14	▲ 12.5	3	▲ 62.5	1	-	2	0.0	0	-	3	▲ 40.0
67 保険業	33	26	26.9	2.7	16	▲ 27.3	10	-	3	200.0	2	100.0	0	-	2	0.0	0	-	0	-
L 学術研究、専門・技術サービス業	81	84	▲ 3.6	▲ 13.8	48	2.1	6	100.0	4	▲ 50.0	4	▲ 80.0	2	100.0	2	0.0	14	600.0	1	0.0
M 宿泊業、飲食サービス業	187	190	▲ 1.6	▲ 1.0	74	▲ 14.0	16	14.3	33	▲ 2.9	33	10.0	7	▲ 12.5	12	500.0	10	0.0	2	▲ 66.7
76 飲食店	72	76	▲ 5.3	▲ 1.7	42	23.5	6	50.0	15	▲ 31.8	0	-	0	-	5	400.0	4	0.0	0	-
N 生活関連サービス業、娯楽業	99	156	▲ 36.5	20.1	26	▲ 61.8	4	20.0	54	▲ 1.8	6	▲ 64.7	4	▲ 33.3	0	-	3	0.0	2	0.0
O 教育	58	72	▲ 19.4	▲ 15.1	27	▲ 10.0	5	64.3	5	25.0	3	▲ 70.0	10	233.3	1	▲ 75.0	7	0.0	0	-
P 医療	886	945	▲ 6.2	▲ 4.0	401	1.8	92	▲ 20.0	82	▲ 48.1	110	15.8	61	▲ 11.6	25	19.0	51	41.7	64	12.3
83 医療業	391	352	11.1	3.1	161	16.7	36	16.3	36	▲ 32.1	73	49.0	28	▲ 26.3	13	550.0	24	60.0	20	42.9
85 社会保険・社会福祉・介護事業	490	586	▲ 16.4	▲ 8.2	235	▲ 6.0	56	▲ 21.1	46	▲ 56.2	37	▲ 19.6	33	6.5	12	▲ 36.8	27	28.6	44	2.3
Q 複合サービス事業	395	526	▲ 24.9	▲ 10.9	146	▲ 32.1	112	72.3	45	▲ 58.7	26	▲ 48.0	17	▲ 52.8	15	200.0	25	56.3	9	▲ 70.0
R サービス業(他に分類されないもの)	97	101	▲ 4.0	▲ 12.7	18	▲ 47.1	58	93.3	7	▲ 30.0	2	▲ 71.4	1	-	0	-	7	16.7	4	▲ 69.2
91 職業紹介・労働者派遣業	176	265	▲ 33.6	▲ 5.9	82	▲ 31.7	43	79.2	27	▲ 67.5	5	▲ 66.7	11	▲ 35.3	2	-	1	▲ 50.0	5	25.0
92 その他のサービス業	32	31	3.2	▲ 27.0	12	▲ 29.4	1	▲ 66.7	0	-	8	14.3	9	200.0	0	-	0	-	2	-
S, T 公務・その他	5,131	6,042	▲ 15.1	▲ 11.0	2,025	▲ 15.2	766	0.3	602	▲ 26.6	556	▲ 17.1	333	▲ 5.1	260	▲ 37.6	337	14.6	252	▲ 25.4
合計	3,158	3,638	▲ 13.2	▲ 11.5	1,301	▲ 18.4	525	16.2	360	▲ 21.6	302	▲ 4.1	165	▲ 12.7	159	▲ 39.5	204	9.1	142	▲ 20.7
29人以下	1,198	1,479	▲ 19.0	▲ 9.2	451	▲ 11.2	138	▲ 25.4	155	▲ 32.0	130	▲ 45.6	100	16.3	74	▲ 2.6	82	6.5	68	▲ 15.0
30~99人	535	606	▲ 11.7	▲ 11.3	180	8.4	55	▲ 30.4	57	▲ 8.1	91	▲ 2.2	65	▲ 12.2	23	▲ 68.1	34	70.0	30	▲ 25.0
100~299人	119	117	1.7	▲ 11.0	39	▲ 13.3	29	3.6	4	▲ 20.0	19	137.5	3	50.0	0	-	15	114.3	10	▲ 54.5
300~499人	71	163	▲ 56.4	▲ 25.3	24	▲ 57.1	19	▲ 5.0	8	▲ 87.1	14	▲ 12.5	0	-	4	▲ 33.3	2	▲ 33.3	0	-
500~999人	50	39	28.2	22.1	30	66.7	0	-	18	350.0	0	-	0	-	0	-	0	-	2	▲ 88.2
1,000人以上																				

一般職業紹介状況 全数（パートタイム）

令和5年8月分

山形労働局

年月	新規求職申込件数		月間有効求職者数		新規求人数		有効求人数		新規求人倍率		有効求人倍率		紹介件数		就職件数		就職率%		充足率%	
	前年同月比	前年同月比	前年同月比	前年同月比	前年同月比	前年同月比	前年同月比	前年同月比	前年同月比	前年同月比	前年同月比	前年同月比	前年同月比	前年同月比	前年同月比	前年同月比	前年同月比	前年同月比	前年同月比	前年同月比
平成30年度平均	1,371	4.1	5,339	5.0	3,589	▲ 2.8	9,756	▲ 1.4	2.62	▲ 0.18	1.83	▲ 0.12	1,676	0.3	715	0.3	52.2	▲ 1.9	19.3	0.6
平成31年度平均	1,420	3.6	5,811	8.8	3,301	▲ 8.0	8,905	▲ 8.7	2.32	▲ 0.30	1.53	▲ 0.30	1,750	4.4	735	2.8	51.7	▲ 0.5	21.6	2.3
令和2年度平均	1,345	▲ 5.3	5,984	3.0	2,485	▲ 24.7	6,460	▲ 27.5	1.85	▲ 0.47	1.08	▲ 0.45	1,773	1.3	675	▲ 8.1	50.2	▲ 1.5	26.5	4.9
令和3年度平均	1,320	▲ 1.9	6,026	0.7	2,694	8.4	6,992	8.3	2.04	0.19	1.16	0.08	1,557	▲ 12.2	646	▲ 4.3	48.9	▲ 1.3	23.2	▲ 3.3
令和4年度平均	1,364	3.3	5,960	▲ 1.1	3,141	16.6	8,361	19.6	2.30	0.26	1.40	0.24	1,508	▲ 3.1	702	8.8	51.5	2.6	21.9	▲ 1.3
令和4年度累計	6,973	▲ 2.5	31,530	▲ 2.3	15,052	20.2	40,610	25.7	2.16	0.41	1.29	0.29	6,936	▲ 10.8	3,313	▲ 0.3	47.5	1.0	21.4	▲ 4.4
令和5年度累計	7,402	6.2	32,199	2.1	14,311	▲ 4.9	39,688	▲ 2.3	1.93	▲ 0.23	1.23	▲ 0.06	6,666	▲ 3.9	3,195	▲ 3.6	43.2	▲ 4.3	21.6	0.2
前々年同期	1,153	-	5,837	-	2,768	-	6,737	-	2.40	-	1.15	-	1,247	-	498	-	43.2	-	16.9	-
令和4年7月	1,082	▲ 4.8	5,896	▲ 0.2	2,955	26.2	8,181	30.7	2.73	0.67	1.39	0.33	1,286	▲ 5.2	534	▲ 9.3	49.4	▲ 2.4	17.2	▲ 7.7
8月	1,057	▲ 8.3	5,679	▲ 2.7	2,916	5.3	8,176	21.4	2.76	0.36	1.44	0.29	1,215	▲ 2.6	578	16.1	54.7	11.5	19.6	2.7
9月	1,249	▲ 0.7	5,668	▲ 3.9	3,009	13.6	8,197	15.6	2.41	0.31	1.45	0.25	1,341	▲ 13.6	586	▲ 10.4	46.9	▲ 5.1	19.1	▲ 5.0
10月	1,280	▲ 1.2	5,775	▲ 3.4	3,308	22.2	8,417	17.5	2.58	0.49	1.46	0.26	1,223	▲ 15.5	539	▲ 6.1	42.1	▲ 2.2	15.7	▲ 4.8
11月	1,119	▲ 7.7	5,637	▲ 5.1	2,876	▲ 0.1	8,307	12.8	2.57	0.20	1.47	0.23	1,039	▲ 30.3	509	▲ 9.9	45.5	▲ 1.1	17.2	▲ 2.2
12月	966	▲ 2.4	5,239	▲ 5.4	2,752	20.2	8,173	15.9	2.85	0.54	1.56	0.29	884	▲ 15.9	489	▲ 17.8	50.6	▲ 9.5	17.6	▲ 7.2
令和5年1月	1,369	14.3	5,274	▲ 1.7	3,288	15.7	8,122	14.2	2.40	0.03	1.54	0.21	1,205	2.1	448	19.8	32.7	1.5	13.4	0.5
2月	1,719	42.9	5,906	8.7	3,954	27.5	9,168	20.2	2.30	▲ 0.28	1.55	0.15	3,113	50.5	718	24.2	41.8	▲ 6.2	17.8	0.3
3月	1,691	11.0	6,485	10.2	3,453	3.5	9,332	13.8	2.04	▲ 0.15	1.44	0.05	2,355	11.4	1,827	68.5	108.0	36.9	52.9	21.6
4月	2,317	3.1	6,895	3.1	3,435	17.1	8,546	10.5	1.48	0.17	1.24	0.08	1,543	▲ 7.8	750	▲ 0.4	32.4	▲ 1.1	21.3	▲ 3.7
5月	1,414	2.8	6,859	1.9	2,839	▲ 12.4	8,423	2.5	2.01	▲ 0.35	1.23	0.01	1,402	0.4	645	▲ 2.4	45.6	▲ 2.5	22.4	2.7
6月	1,322	9.2	6,690	2.4	2,765	▲ 8.0	7,990	▲ 3.7	2.09	▲ 0.39	1.19	▲ 0.08	1,421	4.1	728	▲ 7.5	55.1	▲ 9.9	25.4	▲ 0.3
7月	1,180	9.1	5,962	1.1	2,778	▲ 6.0	7,447	▲ 9.0	2.35	▲ 0.38	1.25	▲ 0.14	1,175	▲ 8.6	576	7.9	48.8	▲ 0.6	19.8	2.6
8月	1,169	10.6	5,793	2.0	2,494	▲ 14.5	7,282	▲ 10.9	2.13	▲ 0.63	1.26	▲ 0.18	1,125	▲ 7.4	496	▲ 14.2	42.4	▲ 12.3	19.1	▲ 0.5
山形	451	16.2	2,151	9.6	1,147	▲ 9.3	3,174	▲ 3.9	2.54	▲ 0.72	1.48	▲ 0.20	443	▲ 6.5	148	▲ 21.7	32.8	▲ 15.9	13.8	▲ 1.2
米沢	138	3.8	750	3.4	259	7.5	672	▲ 1.3	1.88	0.07	0.90	▲ 0.04	145	▲ 5.2	61	22.0	44.2	6.6	24.3	1.9
酒田	156	4.0	719	2.6	297	▲ 33.1	898	▲ 26.4	1.90	▲ 1.06	1.25	▲ 0.49	145	9.8	55	▲ 28.6	35.3	▲ 16.0	16.2	▲ 0.5
鶴岡	139	▲ 3.5	706	0.9	334	▲ 21.0	1,115	▲ 14.0	2.40	▲ 0.54	1.58	▲ 0.27	123	▲ 20.1	62	▲ 10.1	44.6	▲ 3.3	18.0	▲ 0.4
新庄	60	▲ 15.5	333	▲ 10.7	128	▲ 3.0	430	4.1	2.13	0.27	1.29	0.18	54	▲ 8.5	69	▲ 10.4	115.0	6.5	53.9	▲ 3.7
長井	49	63.3	309	10.8	70	▲ 39.1	240	▲ 15.8	1.43	▲ 2.40	0.78	▲ 0.24	54	45.9	32	39.1	65.3	▲ 11.4	31.4	12.3
村山	107	42.7	468	▲ 0.2	149	0.7	446	▲ 12.7	1.39	▲ 0.58	0.95	▲ 0.14	86	▲ 23.9	44	▲ 18.5	41.1	▲ 30.9	27.5	▲ 1.6
寒河江	69	4.5	357	▲ 24.0	110	▲ 26.2	307	▲ 34.3	1.59	▲ 0.67	0.86	▲ 0.13	75	▲ 19.4	25	▲ 35.9	36.2	▲ 22.9	14.5	▲ 9.7

雇用保険受給者職業紹介状況（パートタイムを含む）

令和5年8月分

山形労働局

年 月	新規求職申込件数		月間有効求職者数		紹介件数		就職件数		紹介率		就職率	
	(受給者)	前年同月比	(受給者)	前年同月比	(受給者)	前年同月比	(受給者)	前年同月比	(受給者)	前年同月比	(受給者)	前年同月比
平成30年度平均	1,089	▲ 3.3	5,654	▲ 2.1	1,233	▲ 6.6	510	▲ 1.6	21.8	▲ 1.1	46.8	0.8
平成31年度平均	1,133	4.0	5,910	4.5	1,350	9.4	525	2.9	22.8	1.0	46.4	▲ 0.4
令和2年度平均	1,066	▲ 5.9	6,878	16.4	1,275	▲ 5.6	456	▲ 13.2	18.5	▲ 4.3	42.8	▲ 3.6
令和3年度平均	974	▲ 8.6	5,691	▲ 17.2	1,049	▲ 17.7	437	▲ 4.1	18.4	▲ 0.1	44.9	2.1
令和4年度平均	935	▲ 4.0	5,336	▲ 6.2	934	▲ 11.0	427	▲ 2.4	17.5	▲ 0.9	45.6	0.7
令和4年度累計	5,306	▲ 6.7	28,824	▲ 8.0	4,879	▲ 12.3	2,260	▲ 0.7	16.9	▲ 0.9	42.6	2.6
令和5年度累計	5,738	8.1	29,626	2.8	4,740	▲ 2.8	2,136	▲ 5.5	16.0	▲ 0.9	37.2	▲ 5.4
前々年同月	870	-	6,090	-	960	-	381	-	15.8	-	43.8	-
令和4年	830	▲ 10.0	5,776	▲ 7.6	969	▲ 6.6	432	▲ 4.0	16.8	0.2	52.0	3.2
8月	846	▲ 2.8	5,741	▲ 5.7	917	▲ 4.5	431	13.1	16.0	0.2	50.9	7.1
9月	817	▲ 11.8	5,531	▲ 7.0	997	▲ 11.1	437	▲ 5.8	18.0	▲ 0.9	53.5	3.4
10月	970	▲ 1.9	5,386	▲ 5.0	941	▲ 18.0	427	▲ 8.2	17.5	▲ 2.7	44.0	▲ 3.0
11月	757	▲ 10.1	5,027	▲ 5.1	872	▲ 15.3	434	▲ 3.1	17.3	▲ 2.1	57.3	4.1
12月	703	2.8	4,661	▲ 6.4	712	▲ 4.6	343	▲ 6.5	15.3	0.3	48.8	▲ 4.9
令和5年	937	▲ 2.6	4,771	▲ 7.0	753	▲ 16.6	330	▲ 3.5	15.8	▲ 1.8	35.2	▲ 0.4
1月	859	21.2	4,863	▲ 2.0	1,021	2.6	367	1.4	21.0	0.9	42.7	▲ 8.4
2月	870	▲ 2.5	4,967	▲ 0.4	1,029	▲ 4.5	522	▲ 0.6	20.7	▲ 0.9	60.0	1.1
3月	1,745	▲ 0.3	5,496	▲ 0.7	825	▲ 21.7	437	▲ 0.7	15.0	▲ 4.0	25.0	▲ 0.1
4月	1,143	7.1	6,005	1.9	987	0.2	411	▲ 12.2	16.4	▲ 0.3	36.0	▲ 7.9
5月	959	18.0	6,040	2.7	1,060	11.1	460	▲ 5.9	17.5	1.3	48.0	▲ 12.1
6月	959	15.5	6,052	4.8	890	▲ 8.2	431	▲ 0.2	14.7	▲ 2.1	44.9	▲ 7.1
7月	932	10.2	6,033	5.1	978	6.7	397	▲ 7.9	16.2	0.2	42.6	▲ 8.3
8月	357	14.8	2,319	9.4	362	7.1	125	▲ 5.3	15.6	▲ 0.3	35.0	▲ 7.4
山 形	123	19.4	701	13.6	134	14.5	57	5.6	19.1	0.1	46.3	▲ 6.1
米 沢	126	11.5	747	▲ 4.2	122	6.1	46	▲ 27.0	16.3	1.6	36.5	▲ 19.3
酒 田	106	▲ 9.4	720	▲ 2.2	105	▲ 4.5	42	▲ 34.4	14.6	▲ 0.3	39.6	▲ 15.1
鶴 岡	49	19.5	363	3.4	52	18.2	38	58.3	14.3	1.8	77.6	19.1
新 庄	30	▲ 9.1	244	2.5	61	79.4	26	62.5	25.0	10.7	86.7	38.2
長 井	81	8.0	524	▲ 1.3	77	▲ 16.3	38	▲ 13.6	14.7	▲ 2.6	46.9	▲ 11.8
村 山	60	13.2	415	12.8	65	▲ 3.0	25	▲ 26.5	15.7	▲ 2.5	41.7	▲ 22.5
寒河江												

注) 1. 「紹介率」は「紹介件数」÷「有効求職者」×100

安定所別雇用保険受給者職業紹介状況（パートタイムを含む）

[8月]

[8月・累計]

令和5年8月分

山形労働局

		山形	米沢	酒沢	酒田	鶴岡	新庄	長井	村山	寒河江	県計
新規求人	5年度	3,282	1,068	947	904	544	330	544	402	7,983	
	4年度	3,765	1,030	1,333	1,120	477	541	477	545	9,332	
	増減数	▲ 483	▲ 38	▲ 386	▲ 216	▲ 67	▲ 211	▲ 67	▲ 143	▲ 1,349	
有効求人	5年度	▲ 12.8	▲ 3.7	▲ 29.0	▲ 19.3	▲ 14.0	▲ 39.0	▲ 14.0	▲ 26.2	▲ 14.5	
	4年度	9,234	2,882	3,031	3,031	1,616	1,024	1,616	1,247	23,228	
	増減数	▲ 666	▲ 213	▲ 810	▲ 546	▲ 141	▲ 419	▲ 141	▲ 381	▲ 3,237	
新規求職	5年度	▲ 6.7	▲ 6.9	▲ 22.2	▲ 15.3	▲ 8.0	▲ 29.0	▲ 8.0	▲ 23.4	▲ 12.2	
	4年度	1,446	496	486	419	331	165	331	214	3,768	
	増減数	▲ 1,350	▲ 486	▲ 480	▲ 433	▲ 277	▲ 211	▲ 135	▲ 246	▲ 3,618	
(保)	5年度	96	10	6	14	54	30	54	32	150	
	4年度	7.1	2.1	1.3	3.2	19.5	22.2	19.5	13.0	4.1	
	増減数	357	123	126	106	81	30	81	60	932	
有効求職	5年度	5,857	2,047	1,949	1,819	754	754	754	1,213	15,935	
	4年度	441	28	35	11	43	55	43	242	350	
	増減数	7.5	1.4	1.8	▲ 0.6	3.2	7.3	3.2	▲ 20.0	2.2	
(保)	5年度	2,319	701	747	720	524	244	524	415	6,033	
	4年度	2,120	617	780	736	531	238	531	368	5,741	
	増減数	199	84	▲ 33	▲ 16	▲ 7	6	▲ 7	47	292	
紹介件数	5年度	9.4	13.6	▲ 4.2	▲ 2.2	▲ 1.3	2.5	▲ 1.3	12.8	5.1	
	4年度	1,375	499	439	366	295	169	295	211	3,538	
	増減数	▲ 1,480	▲ 516	▲ 447	▲ 435	▲ 302	▲ 147	▲ 302	▲ 248	▲ 3,773	
(保)	5年度	▲ 7.1	▲ 3.3	▲ 1.8	▲ 15.9	▲ 2.3	▲ 15.0	▲ 2.3	▲ 14.9	▲ 6.2	
	4年度	362	134	122	105	77	61	77	65	978	
	増減数	338	117	115	110	92	34	92	67	917	
就職件数	5年度	24	17	7	5	15	27	15	2	61	
	4年度	7.1	14.5	6.1	▲ 4.5	▲ 16.3	79.4	▲ 16.3	▲ 3.0	6.7	
	増減数	425	174	144	139	127	70	127	69	1,285	
(保)	5年度	437	170	199	180	111	67	111	106	1,391	
	4年度	▲ 12	4	▲ 55	▲ 41	16	3	16	▲ 37	▲ 106	
	増減数	▲ 2.7	2.4	▲ 27.6	▲ 22.8	▲ 14.4	4.5	▲ 14.4	▲ 34.9	▲ 7.6	
求人倍率	5年度	125	57	46	42	38	26	38	25	397	
	4年度	132	54	63	64	44	16	44	34	431	
	増減数	▲ 7	3	▲ 17	▲ 22	▲ 6	10	▲ 6	▲ 9	▲ 34	
求人倍率増減P (対前年同月比)	5年度	▲ 5.3	5.6	▲ 27.0	▲ 34.4	▲ 13.6	62.5	▲ 13.6	▲ 26.5	▲ 7.9	
	4年度	2.27	2.15	1.95	2.16	1.64	2.00	1.64	1.88	2.12	
	増減率	1.47	1.39	1.43	1.68	1.27	1.41	1.27	1.17	1.28	

求人倍率

求人倍率増減P (対前年同月比)

新規求人倍率	▲ 0.52	0.03	▲ 0.83	▲ 0.43	▲ 0.07	▲ 2.01	▲ 0.08	▲ 0.34	▲ 0.46
有効求人倍率	▲ 0.22	▲ 0.12	▲ 0.44	▲ 0.29	▲ 0.06	▲ 0.64	▲ 0.15	▲ 0.06	▲ 0.23

若年者・中高年齢者の職業紹介状況 常用（パートを含む）

令和5年8月分

山形労働局

項目 年月	新規求職申込件数				月間有効求職者数				紹介件数				就職件数				就職率			
	35歳未満		45歳以上		35歳未満		45歳以上		35歳未満		45歳以上		35歳未満		45歳以上		35歳未満		45歳以上	
	前年同月比	前年同月比	前年同月比	前年同月比	前年同月比	前年同月比	前年同月比	前年同月比	前年同月比	前年同月比	前年同月比	前年同月比	前年同月比	前年同月比	前年同月比	前年同月比	前年同月比	前年同月比	前年同月比	前年同月比
平成30年度平均	1,615	▲ 5.7	2,028	3.3	5,554	▲ 3.0	7,866	2.9	1,925	▲ 9.5	2,300	1.5	663	▲ 8.6	782	4.2	41.1	▲ 1.3	38.6	0.4
平成31年度平均	1,473	▲ 8.8	2,159	6.5	5,329	▲ 4.0	8,591	9.2	1,766	▲ 8.3	2,450	6.5	591	▲ 10.9	811	3.7	40.1	▲ 1.0	37.6	▲ 1.0
令和2年度平均	1,278	▲ 13.3	2,109	▲ 2.4	4,974	▲ 6.7	9,418	9.6	1,503	▲ 14.9	2,126	▲ 13.2	470	▲ 20.4	653	▲ 19.5	36.8	▲ 3.3	31.0	▲ 6.6
令和3年度平均	1,221	▲ 4.4	2,044	▲ 3.1	4,734	▲ 4.8	9,064	▲ 3.8	1,301	▲ 13.4	1,939	▲ 8.8	466	▲ 1.0	657	0.6	38.1	1.3	32.1	1.1
令和4年度平均	1,179	▲ 3.4	2,087	2.1	4,574	▲ 3.4	8,651	▲ 4.6	1,132	▲ 13.0	1,872	▲ 3.5	447	▲ 4.0	728	10.9	37.9	▲ 0.2	34.9	2.8
令和4年度累計	6,127	0.2	10,545	▲ 1.8	23,786	▲ 1.8	45,640	▲ 5.6	5,923	▲ 9.5	8,786	▲ 8.9	2,301	▲ 1.5	3,382	1.1	37.6	▲ 0.6	32.1	0.9
令和5年度累計	5,768	▲ 5.9	11,220	6.4	22,857	▲ 3.9	46,652	2.2	5,172	▲ 12.7	8,832	0.5	2,014	▲ 12.5	3,544	4.8	34.9	▲ 2.7	31.6	▲ 0.5
前々年同期	1,158	-	1,761	-	4,697	-	8,723	-	1,194	-	1,599	-	413	-	529	-	35.7	-	30.0	-
令和4年7月	1,095	▲ 3.8	1,749	▲ 1.6	4,615	▲ 1.9	8,490	▲ 4.2	1,136	▲ 8.2	1,551	▲ 7.6	447	▲ 3.2	561	▲ 5.6	40.8	0.2	32.1	▲ 1.3
8月	1,148	▲ 0.9	1,715	▲ 2.6	4,580	▲ 2.5	8,271	▲ 5.2	1,127	▲ 5.6	1,673	4.6	396	▲ 4.1	575	8.7	34.5	▲ 1.2	33.5	3.5
9月	1,209	▲ 5.2	1,834	▲ 6.3	4,631	▲ 2.4	8,219	▲ 6.3	1,116	▲ 14.4	1,845	▲ 8.4	464	▲ 3.9	682	13.5	38.4	0.5	37.2	6.5
10月	1,149	▲ 12.9	1,859	▲ 8.8	4,612	▲ 4.1	8,195	▲ 8.7	1,051	▲ 24.0	1,631	▲ 16.7	417	▲ 7.9	644	▲ 0.2	36.3	2.0	34.6	3.0
11月	983	▲ 12.3	1,693	▲ 10.0	4,382	▲ 8.3	7,889	▲ 11.2	896	▲ 24.0	1,439	▲ 20.9	376	▲ 16.6	618	▲ 5.4	38.3	▲ 1.9	36.5	1.8
12月	836	▲ 15.8	1,560	▲ 1.2	4,042	▲ 9.6	7,405	▲ 10.8	794	▲ 20.1	1,113	▲ 15.4	354	▲ 7.6	501	▲ 6.9	42.3	3.7	32.1	▲ 2.0
令和5年1月	1,230	▲ 1.2	2,139	6.0	4,200	▲ 6.0	7,693	▲ 6.3	1,066	▲ 15.9	1,547	▲ 4.2	325	▲ 7.4	440	2.8	26.4	▲ 1.8	20.6	▲ 0.6
2月	1,313	9.5	2,877	52.1	4,454	▲ 1.7	8,964	8.1	1,311	▲ 5.5	3,177	38.6	475	7.5	688	22.9	36.2	▲ 0.7	23.9	▲ 5.7
3月	1,304	▲ 5.8	2,539	4.7	4,785	▲ 0.1	9,808	9.4	1,428	▲ 8.0	2,929	12.2	655	▲ 4.9	1,783	60.6	50.2	0.5	70.2	24.4
4月	1,319	▲ 11.7	3,295	1.6	4,700	▲ 2.6	9,935	0.9	1,045	▲ 20.8	1,910	▲ 8.5	464	▲ 8.7	864	4.9	35.2	1.2	26.2	0.8
5月	1,188	▲ 5.6	2,196	8.2	4,717	▲ 4.6	9,786	0.6	1,078	▲ 9.1	1,814	2.9	401	▲ 8.0	697	▲ 2.0	33.8	▲ 0.9	31.7	▲ 3.3
6月	1,111	▲ 1.9	1,985	9.7	4,601	▲ 4.6	9,556	2.8	1,130	▲ 2.1	1,836	7.2	427	▲ 16.9	753	5.9	38.4	▲ 7.0	37.9	▲ 1.4
7月	1,007	▲ 8.0	1,899	8.6	4,391	▲ 4.9	8,746	3.0	927	▲ 18.4	1,652	6.5	408	▲ 8.7	623	11.1	40.5	▲ 0.3	32.8	0.7
8月	1,143	▲ 0.4	1,845	7.6	4,448	▲ 2.9	8,629	4.3	992	▲ 12.0	1,620	▲ 3.2	314	▲ 20.7	607	5.6	27.5	▲ 7.0	32.9	▲ 0.6
山形	451	3.2	684	10.0	1,888	4.0	3,114	9.6	409	▲ 9.9	623	▲ 6.9	119	▲ 7.8	199	7.6	26.4	▲ 3.1	29.1	▲ 0.6
米沢	149	5.7	256	▲ 0.8	502	▲ 10.0	1,192	4.1	113	▲ 29.4	272	9.7	28	▲ 54.8	108	50.0	18.8	▲ 25.2	42.2	14.3
酒田	149	▲ 5.7	228	0.0	553	1.5	1,026	▲ 0.9	111	▲ 8.3	173	▲ 13.5	36	▲ 33.3	48	▲ 42.9	24.2	▲ 10.0	21.1	▲ 15.7
鶴岡	123	▲ 12.1	211	▲ 5.4	457	▲ 9.5	1,012	1.8	94	▲ 26.0	171	▲ 15.3	38	▲ 20.8	65	▲ 14.5	30.9	▲ 3.4	30.8	▲ 3.3
新庄	61	24.5	108	0.0	230	▲ 4.6	568	6.2	47	▲ 9.6	77	11.6	23	▲ 4.2	61	96.8	37.7	▲ 11.3	56.5	27.8
長井	48	6.7	81	28.6	202	8.0	471	8.0	61	29.8	73	15.9	21	▲ 4.5	34	9.7	43.8	▲ 5.1	42.0	▲ 7.2
村山	98	15.3	168	51.4	370	1.1	703	6.7	93	16.3	134	19.6	29	0.0	61	32.6	29.6	▲ 4.5	36.3	▲ 5.1
寒河江	64	▲ 31.2	109	6.9	246	▲ 32.0	543	▲ 13.4	64	▲ 25.6	97	▲ 11.8	20	▲ 28.6	31	▲ 38.0	31.3	1.2	28.4	▲ 20.6

正社員に係る職業紹介状況

令和5年8月分

山形労働局

年月	新規求職申込件数		月間有効求職者数		新求職人数				月間有効求職人数		有効求人倍率		就職件数		就職率%		充足率%				
	パートを除く常用		パートを除く常用		正社員	非正社員	正社員	非正社員	正社員	非正社員	正社員		正社員		正社員		正社員				
	前年同月比	前年同月比	前年同月比	前年同月比	前年同月比	前年同月比	前年同月比	前年同月比	前年同月比	前年同月比	前年同月比	前年同月比	前年同月比	前年同月比	前年同月比	前年同月比	前年同月比	前年同月比			
平成30年度平均	3,260	▲ 4.3	11,525	▲ 2.7	4,604	5,615	7.7	▲ 3.2	45.1	2.7	12,854	8.7	1.12	0.12	925	▲ 2.2	28.4	0.6	19.7	▲ 2.0	
平成31年度平均	3,179	▲ 2.5	11,555	0.3	4,348	5,063	▲ 5.6	▲ 9.8	46.2	1.1	12,280	▲ 4.5	1.06	▲ 0.06	860	▲ 7.1	27.0	▲ 1.4	19.2	▲ 0.5	
令和2年度平均	2,889	▲ 9.1	11,834	2.4	3,634	3,772	▲ 16.4	▲ 25.5	49.1	2.9	10,126	▲ 17.5	0.86	▲ 0.20	675	▲ 21.5	23.4	▲ 3.6	18.2	▲ 1.0	
令和3年度平均	2,748	▲ 4.9	10,934	▲ 7.6	4,234	4,280	16.5	13.5	49.7	0.6	11,940	17.9	1.09	0.23	693	2.6	25.2	1.8	16.3	▲ 1.9	
令和4年度平均	2,706	▲ 1.5	10,384	▲ 5.0	4,631	4,693	9.4	9.6	49.7	0.0	13,325	11.6	1.28	0.19	698	0.8	25.8	0.6	14.8	▲ 1.5	
令和4年度累計	13,608	▲ 1.1	53,570	▲ 5.1	23,425	23,118	16.2	14.9	50.3	0.3	66,494	17.0	1.24	0.23	3,455	0.0	25.4	0.3	14.5	▲ 2.3	
令和5年度累計	13,582	▲ 0.2	53,177	▲ 0.7	21,310	20,810	▲ 9.0	▲ 10.0	50.6	0.3	61,845	▲ 7.0	1.16	▲ 0.08	3,438	▲ 0.5	25.3	▲ 0.1	15.6	1.1	
前々年同月	2,530	-	10,645	-	3,845	4,161	-	-	48.0	-	11,631	-	1.09	-	625	-	24.7	-	15.9	-	
令和4年	7月	2,430	▲ 3.1	10,240	▲ 4.3	4,744	4,584	9.5	15.3	50.9	▲ 1.3	13,545	18.2	1.32	0.25	687	5.0	28.3	2.2	14.0	▲ 0.5
	8月	2,545	0.6	10,184	▲ 4.3	4,586	4,746	19.3	14.1	49.1	1.1	13,797	18.6	1.35	0.26	618	▲ 1.1	24.3	▲ 0.4	13.1	▲ 2.8
	9月	2,570	▲ 7.4	10,197	▲ 5.5	5,041	4,419	12.1	▲ 1.1	53.3	3.1	13,796	14.5	1.35	0.23	737	3.8	28.7	3.1	14.7	▲ 0.9
令和5年	10月	2,507	▲ 12.9	10,139	▲ 7.8	4,864	4,971	8.4	12.6	49.5	▲ 0.9	13,965	14.4	1.38	0.27	705	▲ 3.4	28.1	2.7	14.3	▲ 2.1
	11月	2,233	▲ 12.5	9,666	▲ 10.9	4,111	4,690	3.5	10.2	46.7	▲ 1.6	13,385	9.3	1.38	0.25	674	▲ 1.9	30.2	3.3	16.1	▲ 1.0
	12月	2,063	▲ 6.1	9,013	▲ 11.5	4,595	3,895	7.4	1.8	54.1	1.3	12,990	7.5	1.44	0.25	591	▲ 4.8	28.6	0.3	12.4	▲ 3.8
	1月	2,864	▲ 2.1	9,556	▲ 7.3	4,925	4,829	1.1	4.0	50.5	▲ 0.7	13,169	4.0	1.38	0.15	555	▲ 6.3	19.4	▲ 0.8	10.8	▲ 1.1
	2月	3,544	30.8	10,852	3.6	4,166	5,429	5.4	18.1	43.4	▲ 2.8	13,088	5.1	1.21	0.02	708	11.8	20.0	▲ 3.4	17.0	0.5
	3月	3,081	▲ 3.1	11,614	4.0	4,442	4,962	▲ 3.5	▲ 1.4	47.2	▲ 0.6	13,017	2.0	1.12	▲ 0.02	952	7.3	30.9	3.0	21.0	2.4
	4月	3,189	▲ 7.2	11,029	▲ 1.5	4,608	4,635	▲ 2.8	▲ 1.5	49.9	▲ 0.3	12,641	▲ 0.3	1.15	0.02	774	4.6	24.3	2.8	16.2	0.5
	5月	2,726	▲ 0.5	10,825	▲ 3.4	3,998	4,067	▲ 6.8	▲ 13.2	49.6	1.8	12,399	▲ 4.1	1.15	0.00	702	4.2	25.8	1.2	17.1	1.5
	6月	2,559	4.3	10,591	▲ 1.5	4,241	4,087	▲ 16.3	▲ 7.1	50.9	▲ 2.6	12,316	▲ 9.1	1.16	▲ 0.10	697	▲ 5.3	27.2	▲ 2.8	15.9	1.5
	7月	2,519	3.7	10,313	0.7	4,492	4,009	▲ 5.3	▲ 12.5	52.8	1.9	12,281	▲ 9.3	1.19	▲ 0.13	669	▲ 2.6	26.6	▲ 1.7	14.2	0.2
	8月	2,589	1.7	10,419	2.3	3,971	4,012	▲ 13.4	▲ 15.5	49.7	0.6	12,208	▲ 11.5	1.17	▲ 0.18	596	▲ 3.6	23.0	▲ 1.3	14.6	1.5
内訳	山形	991	3.2	4,127	6.3	1,420	1,862	▲ 6.3	▲ 17.2	43.3	3.0	4,565	▲ 1.1	1.11	▲ 0.08	218	10.7	22.0	1.5	15.2	1.6
	米沢	356	2.0	1,318	0.6	601	467	▲ 6.1	19.7	56.3	▲ 5.8	1,666	▲ 10.5	1.26	▲ 0.16	84	▲ 9.7	23.6	▲ 3.0	15.1	1.3
	酒田	329	▲ 0.3	1,259	1.3	477	470	▲ 29.6	▲ 28.2	50.4	▲ 0.5	1,458	▲ 24.2	1.16	▲ 0.39	70	▲ 17.6	21.3	▲ 4.5	13.4	2.0
	鶴岡	278	▲ 2.1	1,094	▲ 1.6	453	451	▲ 17.6	▲ 20.9	50.1	1.0	1,531	▲ 14.2	1.40	▲ 0.21	51	▲ 32.0	18.3	▲ 8.1	12.1	▲ 2.4
	新庄	151	8.6	613	7.4	286	220	▲ 3.1	▲ 2.7	56.5	▲ 0.1	744	▲ 8.3	1.21	▲ 0.21	45	36.4	29.8	6.1	14.3	3.8
訳	長井	115	10.6	498	5.7	229	101	▲ 39.9	▲ 36.9	69.4	▲ 1.0	682	▲ 33.5	1.37	▲ 0.81	29	▲ 12.1	25.2	▲ 6.5	11.4	4.6
	村山	224	12.0	901	5.3	302	242	17.1	10.5	55.5	1.4	842	▲ 5.7	0.93	▲ 0.11	62	34.8	27.7	4.7	17.2	4.8
	寒河江	145	▲ 19.0	609	▲ 17.4	203	199	▲ 24.3	▲ 28.2	50.5	1.3	720	▲ 18.2	1.18	▲ 0.01	37	▲ 33.9	25.5	▲ 5.8	16.3	▲ 6.1

注) 1. 正社員の有効求人倍率は、正社員の月間有効求職者数をパートタイムを除く常用の月間有効求職者数で算出しているが、パートタイムを除く常用の月間有効求職者数には、派遣労働者や契約社員を希望する者も含まれるため、厳密な意味での正社員有効求人倍率より低い値となる。
 2. 平成29年4月分より、充足率＝充足数／新規求職者数×100、それ以前の平成29年3月分までは、充足率＝就職件数／新規求職者数×100。

地域別一般職業紹介状況（パートタイムを含む）

令和5年8月分

[8月]

[8月・累計]

山形労働局

		村山	置賜	庄内	最上	県計	村山	置賜	庄内	最上	県計
新規求人	5年度	4,228	1,398	1,851	506	7,983	21,859	7,142	10,536	2,583	42,120
	4年度	4,787	1,571	2,453	521	9,332	23,152	8,204	12,825	2,362	46,543
	増減数	▲ 559	▲ 173	▲ 602	▲ 15	▲ 1,349	▲ 1,293	▲ 1,062	▲ 2,289	221	▲ 4,423
	増減率	▲ 11.7	▲ 11.0	▲ 24.5	▲ 2.9	▲ 14.5	▲ 5.6	▲ 12.9	▲ 17.8	9.4	▲ 9.5
有効求人	5年度	12,097	3,906	5,873	1,352	23,228	61,535	20,497	30,090	6,934	119,056
	4年度	13,285	4,538	7,229	1,413	26,465	64,106	22,561	35,235	6,508	128,410
	増減数	▲ 1,188	▲ 632	▲ 1,356	▲ 61	▲ 3,237	▲ 2,571	▲ 2,064	▲ 5,145	426	▲ 9,354
	増減率	▲ 8.9	▲ 13.9	▲ 18.8	▲ 4.3	▲ 12.2	▲ 4.0	▲ 9.1	▲ 14.6	6.5	▲ 7.3
新規求職	5年度	1,991	661	905	211	3,768	11,081	3,531	5,190	1,445	21,247
	4年度	1,873	621	913	211	3,618	10,722	3,507	5,231	1,405	20,865
	増減数	118	40	▲ 8	0	150	359	24	▲ 41	40	382
	増減率	6.3	6.4	▲ 0.9	0.0	4.1	3.3	0.7	▲ 0.8	2.8	1.8
保	5年度	498	153	232	49	932	3,068	920	1,399	351	5,738
	4年度	439	136	230	41	846	2,762	834	1,382	328	5,306
	増減数	59	17	2	8	86	306	86	17	23	432
	増減率	13.4	12.5	0.9	19.5	10.2	11.1	10.3	1.2	7.0	8.1
有効求職	5年度	8,648	2,884	3,792	961	16,285	45,682	14,938	20,388	5,214	86,222
	4年度	8,406	2,801	3,768	960	15,935	45,302	14,884	20,238	5,567	85,991
	増減数	242	83	24	1	350	380	54	150	▲ 353	231
	増減率	2.9	3.0	0.6	0.1	2.2	0.8	0.4	0.7	▲ 6.3	0.3
保	5年度	3,258	945	1,467	363	6,033	15,834	4,594	7,387	1,811	29,626
	4年度	3,019	855	1,516	351	5,741	15,058	4,396	7,536	1,834	28,824
	増減数	239	90	▲ 49	12	292	776	198	▲ 149	▲ 23	802
	増減率	7.9	10.5	▲ 3.2	3.4	5.1	5.2	4.5	▲ 2.0	▲ 1.3	2.8
紹介件数	5年度	1,881	668	805	184	3,538	9,673	3,373	4,765	1,167	18,978
	4年度	2,030	663	882	198	3,773	10,299	3,519	5,011	1,115	19,944
	増減数	▲ 149	5	▲ 77	▲ 14	▲ 235	▲ 626	▲ 146	▲ 246	52	▲ 966
	増減率	▲ 7.3	0.8	▲ 8.7	▲ 7.1	▲ 6.2	▲ 6.1	▲ 4.1	▲ 4.9	4.7	▲ 4.8
保	5年度	504	195	227	52	978	2,403	815	1,268	254	4,740
	4年度	497	151	225	44	917	2,491	830	1,322	236	4,879
	増減数	7	44	2	8	61	▲ 88	▲ 15	▲ 54	18	▲ 139
	増減率	1.4	29.1	0.9	18.2	6.7	▲ 3.5	▲ 1.8	▲ 4.1	7.6	▲ 2.8
就職件数	5年度	621	244	283	137	1,285	3,504	1,471	2,032	670	7,677
	4年度	654	237	379	121	1,391	3,702	1,438	2,172	638	7,950
	増減数	▲ 33	7	▲ 96	16	▲ 106	▲ 198	33	▲ 140	32	▲ 273
	増減率	▲ 5.0	3.0	▲ 25.3	13.2	▲ 7.6	▲ 5.3	2.3	▲ 6.4	5.0	▲ 3.4
保	5年度	188	83	88	38	397	923	428	619	166	2,136
	4年度	210	70	127	24	431	1,050	393	680	137	2,260
	増減数	▲ 22	13	▲ 39	14	▲ 34	▲ 127	35	▲ 61	29	▲ 124
	増減率	▲ 10.5	18.6	▲ 30.7	58.3	▲ 7.9	▲ 12.1	8.9	▲ 9.0	21.2	▲ 5.5

求人倍率

求人倍率増減P（対前年同月比）

新規求人倍率	2.12	2.11	2.05	2.40	2.12	▲ 0.44	▲ 0.42	▲ 0.64	▲ 0.07	▲ 0.46
有効求人倍率	1.40	1.35	1.55	1.41	1.43	▲ 0.18	▲ 0.27	▲ 0.37	▲ 0.06	▲ 0.23

雇用保険業務状況 1

令和5年8月分

山形労働局

年月	適用事業所数		被保険者数		資格喪失者数		離職票交付枚数		基本手当 基本分			高齢者給付金		特別一時金						
	対前年比	前年同月比	前年同月比	前年同月比	前年同月比	前年同月比	前年同月比	前年同月比	受給者数	給付額(千円)	前年同月比	受給者数	前年同月比	受給者数	前年同月比					
平成30年度	20,022	▲0.1	325,484	0.4	50,005	2.2	38,077	2.4	12,248	▲1.2	9,184	▲1.7	38,728	▲0.2	4,440,059	1.6	2,478	18.0	1,289	▲9.7
平成31年度	19,894	▲0.6	324,456	▲0.3	50,643	1.3	39,139	2.8	13,135	7.2	10,146	10.5	41,810	8.0	4,839,816	9.0	2,855	15.2	1,180	▲8.5
令和2年度	19,999	0.5	322,945	▲0.5	45,650	▲9.9	35,633	▲9.0	12,781	▲2.7	11,328	11.6	49,598	18.6	5,936,454	22.7	3,536	23.9	1,062	▲10.0
令和3年度	19,995	▲0.0	320,977	▲0.6	45,787	0.3	35,356	▲0.8	11,491	▲10.1	9,517	▲16.0	41,548	▲16.2	4,889,628	▲17.6	3,396	▲4.0	975	▲8.2
令和4年度	19,891	▲0.5	319,228	▲0.5	47,303	3.3	35,960	1.7	11,300	▲1.7	9,162	▲3.7	37,565	▲9.6	4,410,568	▲9.8	3,652	7.5	914	▲6.3
令和3年8月	20,025	0.1	323,293	▲0.2	2,984	8.1	2,289	6.8	794	▲12.8	605	▲39.1	4,013	▲12.3	481,360	▲5.2	184	▲11.1	5	25.0
9月	19,917	0.0	323,958	▲0.3	3,180	6.6	2,449	4.6	878	▲4.4	601	▲51.4	3,634	▲25.6	448,617	▲29.8	216	2.9	2	0.0
10月	19,941	0.0	323,441	▲0.3	3,593	▲1.7	2,731	▲0.8	918	▲18.2	591	▲37.8	3,234	▲32.2	363,238	▲38.8	250	4.2	31	▲24.4
11月	19,966	0.1	323,184	▲0.4	3,166	11.8	2,473	8.4	811	▲4.1	769	▲13.1	3,169	▲29.5	352,365	▲30.4	246	9.3	15	▲48.3
12月	19,984	0.1	322,664	▲0.4	3,137	6.6	2,441	4.7	692	4.5	715	▲15.4	3,012	▲29.0	344,383	▲33.6	234	3.1	150	27.1
令和4年1月	19,982	0.0	321,508	▲0.5	3,881	3.0	3,019	2.1	868	▲0.8	561	▲13.3	3,003	▲22.0	348,698	▲24.2	200	▲13.4	262	▲10.0
2月	19,984	▲0.1	321,935	▲0.5	2,573	▲1.4	1,991	▲2.8	705	▲9.5	651	▲2.3	2,892	▲18.2	312,569	▲18.7	248	▲16.5	172	▲2.8
3月	19,995	▲0.0	320,977	▲0.6	3,686	1.4	2,820	▲0.1	882	▲13.7	611	▲28.1	2,885	▲20.5	379,863	▲15.1	190	▲21.8	26	▲36.6
4月	20,009	0.1	320,564	▲0.6	9,831	▲2.0	7,744	▲3.5	1,678	▲7.2	794	▲24.4	2,777	▲20.2	304,178	▲23.0	447	▲21.4	34	▲47.7
5月	19,994	▲0.0	322,096	▲0.7	3,521	3.0	2,601	3.1	1,242	▲8.7	1,123	▲17.7	3,174	▲15.7	350,912	▲13.2	670	18.4	177	35.1
6月	19,998	▲0.0	322,825	▲0.6	3,036	5.6	2,266	6.7	876	▲5.1	863	▲28.6	3,366	▲21.6	407,976	▲24.1	299	9.9	85	▲9.6
7月	20,000	▲0.1	322,706	▲0.6	3,408	4.7	2,464	▲0.4	789	▲7.3	896	13.4	3,565	▲14.4	398,683	▲23.6	273	23.5	33	50.0
8月	20,006	▲0.1	322,426	▲0.6	3,058	2.5	2,340	2.2	808	1.8	766	26.6	3,756	▲6.4	464,498	▲3.5	216	17.4	3	▲40.0
9月	19,908	▲0.0	322,194	▲0.5	3,193	0.4	2,441	▲0.3	793	▲9.7	646	7.5	3,437	5.4	416,464	▲7.2	216	0.0	0	-
10月	19,916	▲0.1	321,454	▲0.6	4,181	16.4	3,082	12.9	970	5.7	635	7.4	3,176	▲1.8	355,062	▲2.3	234	▲6.4	21	▲32.3
11月	19,921	▲0.2	321,423	▲0.5	3,260	3.0	2,313	▲6.5	846	4.3	741	▲3.6	2,911	▲8.1	346,871	▲1.6	233	▲5.3	21	40.0
12月	19,934	▲0.3	320,764	▲0.6	3,373	7.5	2,609	6.9	677	▲2.2	669	▲6.4	2,811	▲6.7	321,270	▲6.7	238	1.7	132	▲12.0
令和5年1月	19,914	▲0.3	319,336	▲0.7	4,059	4.6	3,103	2.8	914	5.3	651	16.0	2,859	▲4.8	356,785	2.3	260	30.0	237	▲9.5
2月	19,887	▲0.5	319,509	▲0.8	2,834	10.1	2,206	10.8	836	18.6	672	3.2	2,800	▲3.2	309,545	▲1.0	308	24.2	135	▲21.5
3月	19,891	▲0.5	319,228	▲0.5	3,549	▲3.7	2,791	▲1.0	871	▲1.2	706	15.5	2,933	1.7	378,324	▲0.4	258	35.8	36	38.5
4月	19,871	▲0.7	318,576	▲0.6	9,934	1.0	7,894	1.9	1,670	▲0.5	754	▲5.0	2,772	▲0.2	304,389	0.1	492	10.1	37	8.8
5月	19,859	▲0.7	320,280	▲0.6	3,718	5.6	2,733	5.1	1,243	0.1	1,249	11.2	3,369	6.1	393,547	12.1	789	17.8	161	▲9.0
6月	19,850	▲0.7	320,674	▲0.7	3,087	1.7	2,384	5.2	994	13.5	893	3.5	3,477	3.3	418,140	2.5	349	16.7	73	▲14.1
7月	19,854	▲0.7	320,322	▲0.7	3,412	0.1	2,542	3.2	855	8.4	935	4.4	3,703	3.9	408,042	2.3	270	▲1.1	28	▲15.2
8月	19,859	▲0.7	319,959	▲0.8	3,323	8.7	2,519	7.6	962	19.1	882	15.1	3,827	1.9	522,898,023	12.6	190	▲12.0	5	66.7
山形	6,936	▲0.0	122,390	▲0.2	1,391	11.7	1,030	8.1	312	19.5	276	9.5	1,282	6.0	178,556,732	21.6	60	▲27.7	1	-
米沢	2,762	▲0.9	41,644	▲0.8	428	11.2	308	6.9	146	28.1	115	57.5	487	11.4	62,149,603	22.7	25	▲21.9	0	-
酒田	2,408	▲1.0	39,291	▲0.8	338	▲4.5	270	1.5	114	6.5	110	▲4.3	469	▲13.5	67,263,718	▲1.4	24	14.3	0	-
鶴岡	2,466	▲1.9	39,727	▲1.0	370	▲2.6	293	▲1.0	118	▲0.8	139	18.8	525	2.7	72,175,753	12.6	25	▲28.6	1	0.0
新庄	1,373	▲2.6	17,379	▲2.0	194	25.2	141	21.6	84	68.0	61	15.1	267	▲1.1	33,379,099	0.3	19	137.5	1	-
長井	1,038	0.1	15,605	▲2.9	150	12.8	112	14.3	39	30.0	43	30.3	176	12.1	23,415,279	26.8	12	0.0	0	-
村山	1,515	▲0.6	24,319	▲1.5	249	12.2	196	9.5	90	16.9	83	3.8	347	▲10.1	47,934,202	▲6.9	11	▲15.4	1	-
寒河江	1,361	▲0.4	19,604	▲0.1	203	10.3	169	17.4	59	18.0	55	27.9	273	11.9	37,969,898	20.6	14	16.7	1	▲50.0
局													1		53,739		0		0	

(注) 年度の適用事業所数・被保険者数は年度末(3月末)の数値、他の項目は各月の数値を積み上げたものである。

被保険者数・資格喪失者数・離職票交付枚数は短期特例を含む全被保険者である。

基本手当の給付額の当該月の欄(安定所別)は円単位である。

雇用保険業務状況 2

令和5年8月分

山形労働局

項目 年月	高齢雇用継続基本給付金				育児休業基本給付金				介護休業給付金				教育訓練給付金			
	受給要件 確認数	受給者数	支給金額 (円)	前年同月比	受給要件 確認数	受給者数	支給金額 (円)	前年同月比	受給者数	支給金額 (円)	前年同月比	受給者数	支給金額 (円)	前年同月比	受給者数	支給金額 (円)
平成30年度	3,983	31,234	1,336,307,878	3.5	3,073	13,533	3,062,020,497	7.9	161	41,566,255	29.0	825	26,153,223	▲2.2		
平成31年度	3,999	31,319	1,363,788,052	2.1	3,036	13,817	3,112,143,217	1.6	136	35,176,579	▲15.4	776	25,784,883	▲1.4		
令和2年度	3,902	31,347	1,363,231,937	▲0.0	3,133	14,609	3,315,839,340	6.5	170	38,902,114	10.6	811	24,762,308	▲4.0		
令和3年度	4,074	30,490	1,315,233,344	▲3.5	3,174	14,293	3,226,071,995	▲2.7	192	45,258,127	16.3	760	23,580,661	▲4.8		
令和4年度	3,956	30,410	1,324,188,556	0.7	3,483	15,034	3,429,986,768	6.3	218	45,906,279	1.4	702	22,148,179	▲6.1		
令和5年8月	324	2,243	96,666,287	▲5.4	271	1,105	249,995,478	1.7	15	3,053,329	89.9	66	2,169,576	▲24.3		
9月	323	2,881	126,859,237	▲2.7	252	1,050	237,194,611	▲6.7	18	4,013,375	9.1	74	2,115,907	▲29.2		
10月	355	2,274	97,756,944	▲3.0	284	1,099	256,024,239	▲8.6	14	3,881,180	25.8	69	2,150,247	▲32.2		
11月	273	2,833	123,735,518	▲3.8	289	1,107	255,295,677	2.9	19	5,140,186	181.8	87	2,521,208	9.1		
12月	240	2,124	92,342,771	▲8.0	286	1,176	274,844,097	▲3.3	13	2,546,243	▲56.5	62	2,227,062	28.6		
令和4年1月	301	2,785	123,926,604	▲1.4	243	1,233	284,992,643	▲0.6	12	2,797,574	▲22.2	54	1,645,874	50.6		
2月	360	2,137	89,630,803	▲5.6	278	1,205	269,223,734	1.8	17	3,693,636	0.6	20	513,873	▲52.6		
3月	476	2,834	122,925,385	▲2.5	261	1,399	328,295,228	0.2	23	5,391,896	30.4	50	1,049,644	▲7.3		
4月	318	2,090	87,130,657	▲8.6	262	1,432	316,324,334	3.2	14	3,079,621	▲20.4	50	1,074,289	▲38.8		
5月	484	2,922	123,134,227	3.4	248	1,440	313,430,956	7.5	18	3,122,505	▲18.7	55	2,193,061	6.6		
6月	364	2,333	96,329,601	▲0.8	290	1,175	267,352,424	11.0	20	3,927,804	▲19.6	62	2,029,162	▲14.1		
7月	287	2,940	129,272,267	▲0.4	247	1,042	244,808,559	5.8	22	4,091,560	90.5	79	2,629,737	▲12.7		
8月	303	2,924	94,612,540	▲2.1	295	1,154	268,018,453	7.2	17	3,732,400	22.2	82	2,535,563	16.9		
9月	288	2,829	127,744,823	0.7	262	1,070	244,022,445	2.9	14	2,895,281	▲27.9	63	1,852,136	▲12.5		
10月	260	2,346	101,112,296	3.4	276	1,193	274,965,908	7.4	23	4,318,975	11.3	78	2,712,292	26.1		
11月	306	2,786	124,743,492	0.8	291	1,146	265,609,085	4.0	20	5,843,600	13.7	76	2,419,495	▲4.0		
12月	263	2,183	95,034,319	2.9	333	1,239	283,222,487	3.0	18	3,971,299	56.0	62	1,967,605	▲11.7		
令和5年1月	275	2,779	127,407,156	2.8	320	1,303	296,606,540	4.1	10	3,199,980	14.4	30	900,794	▲45.3		
2月	383	2,193	93,819,237	4.7	314	1,306	298,873,195	11.0	23	4,334,934	17.4	26	622,682	21.2		
3月	425	2,785	123,847,941	0.8	345	1,534	356,752,382	8.7	19	3,388,320	▲37.2	39	1,211,363	15.4		
4月	337	2,143	90,429,236	3.8	225	1,458	329,786,845	4.3	13	3,626,026	17.7	40	1,946,279	81.2		
5月	400	2,873	123,027,233	▲0.1	296	1,551	348,717,860	11.3	27	5,756,565	84.4	45	1,870,592	▲14.7		
6月	376	2,318	99,120,605	2.9	307	1,212	276,300,563	3.3	19	3,355,406	▲14.6	40	1,358,922	▲33.0		
7月	325	2,941	133,771,536	3.5	294	1,181	271,978,809	11.1	17	2,673,958	▲34.6	72	2,359,787	▲10.3		
8月	274	2,110	91,757,947	▲3.0	289	1,186	274,100,733	2.3	16	2,350,698	▲37.0	59	2,088,400	▲17.6		
山形	82	▲22.6	52,156,102	3.7	132	2.3	125,593,784	1.9	3	472,683	▲71.7	22	741,577	▲5.1		
内	35	9.4	433,553	▲56.1	45	32.4	33,062,068	17.4	5	866,049	-	7	298,184	▲25.8		
米沢	39	▲7.1	10,174,572	9.1	26	4.0	27,479,756	▲14.4	2	474,079	▲27.1	4	108,694	▲76.8		
酒田	26	▲23.5	9,278,667	▲25.6	29	▲29.3	36,756,477	▲2.1	2	179,871	21.7	10	404,474	34.5		
鶴岡	11	10.0	151,400	13.5	10	0.0	8,942,387	0.5	0	0	-	4	181,160	8.4		
新庄	25	47.1	4,067,430	▲16.1	11	▲42.1	6,595,417	▲34.9	1	61,369	-	4	152,169	711.1		
長井	37	▲7.5	10,435,653	▲8.6	20	5.3	19,344,389	50.7	2	273,224	36.1	5	134,954	▲17.4		
村山	19	▲13.6	5,060,570	▲1.6	16	▲11.1	16,326,455	7.6	1	23,423	▲94.6	3	67,188	▲71.4		
寒河江																
局																

(注) 年度の数値は、各月の数値を積み上げたものである。

月別・公共職業安定所別 有効求人倍率推移（新規学卒を除きパートタイムを含む）

令和5年8月分 山形労働局

年月	県		山形		米沢		酒田		鶴岡		新庄		長井		村山		寒河江	
	一般	常用	一般	常用	一般	常用	一般	常用	一般	常用	一般	常用	一般	常用	一般	常用	一般	常用
平成30年度	1.64	1.50	1.63	1.48	1.38	1.26	1.83	1.67	2.02	1.94	1.31	1.29	1.82	1.72	1.85	1.50	1.25	1.15
平成31年度	1.47	1.38	1.58	1.48	1.16	1.09	1.66	1.56	1.61	1.54	1.17	1.17	1.43	1.40	1.53	1.29	1.14	1.10
令和2年度	1.11	1.04	1.13	1.06	0.86	0.83	1.35	1.27	1.37	1.29	1.05	1.05	1.13	1.11	1.00	0.88	0.77	0.75
令和3年度	1.35	1.25	1.30	1.20	1.18	1.14	1.64	1.51	1.68	1.57	1.10	1.10	1.42	1.41	1.41	1.15	1.02	0.96
令和4年度	1.57	1.47	1.60	1.50	1.48	1.43	1.72	1.60	1.82	1.69	1.25	1.25	1.76	1.73	1.29	1.11	1.35	1.24
令和3年8月	1.35	1.24	1.30	1.20	1.13	1.08	1.64	1.51	1.78	1.58	1.23	1.18	1.39	1.37	1.40	1.14	0.91	0.86
9月	1.41	1.28	1.33	1.22	1.22	1.16	1.81	1.65	1.78	1.62	1.29	1.20	1.40	1.37	1.42	1.12	1.00	0.93
10月	1.40	1.28	1.34	1.23	1.21	1.16	1.69	1.56	1.70	1.58	1.24	1.15	1.43	1.40	1.52	1.21	1.06	0.99
11月	1.42	1.30	1.40	1.27	1.20	1.13	1.73	1.58	1.71	1.56	1.22	1.14	1.57	1.52	1.42	1.20	1.08	0.99
12月	1.45	1.36	1.48	1.37	1.23	1.18	1.75	1.61	1.79	1.69	1.14	1.13	1.61	1.64	1.38	1.17	1.07	1.00
令和4年1月	1.50	1.42	1.51	1.41	1.36	1.32	1.81	1.68	1.82	1.76	1.09	1.13	1.65	1.69	1.41	1.19	1.15	1.09
2月	1.50	1.42	1.45	1.36	1.47	1.44	1.79	1.65	1.87	1.84	1.01	1.03	1.57	1.62	1.51	1.23	1.23	1.16
3月	1.47	1.38	1.41	1.31	1.46	1.41	1.65	1.50	1.77	1.78	1.12	1.11	1.53	1.56	1.59	1.31	1.22	1.13
4月	1.37	1.28	1.35	1.26	1.28	1.25	1.55	1.44	1.67	1.57	0.99	1.02	1.55	1.53	1.33	1.10	1.09	1.01
5月	1.40	1.31	1.38	1.28	1.28	1.24	1.60	1.47	1.66	1.53	1.03	1.09	1.96	1.93	1.29	1.05	1.14	1.01
6月	1.48	1.38	1.47	1.38	1.32	1.27	1.61	1.53	1.80	1.63	1.14	1.16	2.09	2.05	1.29	1.06	1.27	1.12
7月	1.58	1.47	1.53	1.44	1.48	1.42	1.80	1.64	1.97	1.78	1.29	1.27	2.10	2.07	1.33	1.09	1.27	1.14
8月	1.66	1.55	1.69	1.60	1.51	1.46	1.87	1.72	1.97	1.78	1.47	1.37	1.91	1.87	1.32	1.13	1.34	1.22
9月	1.66	1.56	1.69	1.61	1.55	1.50	1.95	1.80	1.87	1.72	1.36	1.27	1.81	1.77	1.30	1.11	1.48	1.35
10月	1.68	1.58	1.76	1.66	1.59	1.54	1.90	1.78	1.78	1.64	1.37	1.32	1.75	1.69	1.25	1.15	1.61	1.46
11月	1.69	1.56	1.79	1.65	1.57	1.49	1.92	1.79	1.89	1.73	1.30	1.25	1.58	1.52	1.30	1.13	1.54	1.38
12月	1.74	1.62	1.87	1.71	1.64	1.57	1.92	1.81	1.94	1.82	1.28	1.31	1.64	1.65	1.25	1.10	1.55	1.42
令和5年1月	1.68	1.59	1.79	1.67	1.55	1.49	1.74	1.63	1.92	1.86	1.35	1.41	1.62	1.62	1.32	1.17	1.53	1.43
2月	1.52	1.47	1.55	1.49	1.56	1.52	1.50	1.42	1.74	1.69	1.39	1.45	1.56	1.61	1.23	1.15	1.42	1.35
3月	1.45	1.38	1.49	1.42	1.50	1.45	1.39	1.28	1.66	1.62	1.25	1.25	1.47	1.47	1.22	1.10	1.27	1.19
4月	1.37	1.29	1.42	1.34	1.36	1.32	1.33	1.22	1.59	1.52	1.28	1.31	1.32	1.32	1.07	0.95	1.23	1.08
5月	1.35	1.26	1.40	1.30	1.36	1.32	1.32	1.22	1.51	1.47	1.34	1.41	1.37	1.35	1.12	0.91	1.18	1.00
6月	1.35	1.27	1.36	1.28	1.35	1.32	1.32	1.24	1.62	1.52	1.29	1.31	1.41	1.41	1.18	0.94	1.20	1.07
7月	1.41	1.33	1.41	1.36	1.41	1.36	1.41	1.29	1.63	1.49	1.34	1.33	1.48	1.49	1.21	1.00	1.25	1.14
8月	1.43	1.34	1.47	1.40	1.39	1.32	1.43	1.31	1.68	1.57	1.41	1.32	1.27	1.26	1.17	1.01	1.28	1.18

労働市場月報

令和5年9月29日発行

編集発行 山形労働局職業安定部職業安定課

所在地 山形市香澄町3-2-1 山交ビル3F

電話 023(626)6109

山形労働局の職業安定行政機関及び関係機関の所在地一覧

ハローワーク (山形公共職業安定所)	〒990-0813 山形市桜町2-6-13 023(684)1521	山形労働局職業安定部	〒990-8567 山形市香澄町3-2-1 山交ビル3F
ハローワーク やまがた プラザ	山形市双葉町1-2-3 山形テルサ1F 023(646)7360	職業安定課	023(626)6109
天童ワークプラザ	天童市本町1-1-2 パルテ1F 023(654)5848	需給調整事業室	023(676)4618
ハローワーク 米沢 (米沢公共職業安定所)	〒992-0012 米沢市金池3-1-39 米沢地方合同庁舎内 0238(22)8155	職業訓練課	023(626)6106
ハローワーク 酒田 (酒田公共職業安定所)	〒998-8555 酒田市上安町1-6-6 0234(27)3111	(独)高齢・障害・求職者 雇用支援機構山形支部	山形市漆山1954
ジョブプラザさかた	酒田市中町1-4-10 酒田市役所中町庁舎2F 0234(24)6611	山形職業能力開発促進センター	023(686)2225
ハローワーク 鶴岡 (鶴岡公共職業安定所)	〒997-0035 鶴岡市馬場町2-1-2 鶴岡第2地方合同庁舎1F 0235(25)2501	(独)高齢・障害・求職者 雇用支援機構山形支部	山形市小白川町2-3-68
ハローワーク 新庄 (新庄公共職業安定所)	〒996-0011 新庄市東谷地田町6-4 新庄合同庁舎内 0233(22)8609	山形障害者職業センター	023(624)2102
ハローワーク 長井 (長井公共職業安定所)	〒993-0051 長井市幸町15-5 0238(84)8609	(公財)産業雇用安定 センター山形事務所	山形市漆山1954
ハローワーク むらやま (村山公共職業安定所)	〒995-0034 村山市榑岡五日町14-30 0237(55)8609	(公財)介護労働安定 センター山形支部	山形市東原町2-1-20山形ロイヤルホテル4F
ハローワーク さかた (寒河江公共職業安定所)	〒991-8505 寒河江市大字西根字石川西340 0237(86)4221	(公社)山形県シルバ 人材センター連合会	山形市流通センター2-3(協)山形流通団地組合館2F
		山形県Uターン 情報センター	023(634)9301
			山形市緑町1-9-30 緑町会館3F
			023(626)3566
			東京都千代田区平河町2-6-3
			都道府県会館13F 山形県東京事務所内
			03(5212)8996