



報道発表資料

報道関係者 各位

令和3年6月29日

【照会先】

山形労働局職業安定部職業安定課

職業安定課長 秋葉 信悦

職業安定課長補佐 卯野 登志光

雇用情報主任 田中 弘幸

電話 023-626-6109

FAX 023-635-0580

最近の雇用情勢について

(令和3年5月内容) <新規学卒者を除く>

概況 (P3参照)

有効求人倍率(季節調整値)は1.26倍となり、前月を0.03ポイント上回った。

新規求人倍率(季節調整値)は2.04倍となり、前月を0.18ポイント上回った。

正社員有効求人倍率(原数値)は0.96倍となり、前年同月を0.16ポイント上回った。

山形県内の雇用情勢は、持ち直しの動きがみられるものの、新型コロナウイルス感染症が雇用に与える影響に引き続き注意を要する状態にある。

【有効求人、有効求職及び有効求人倍率の推移(季節調整値)】

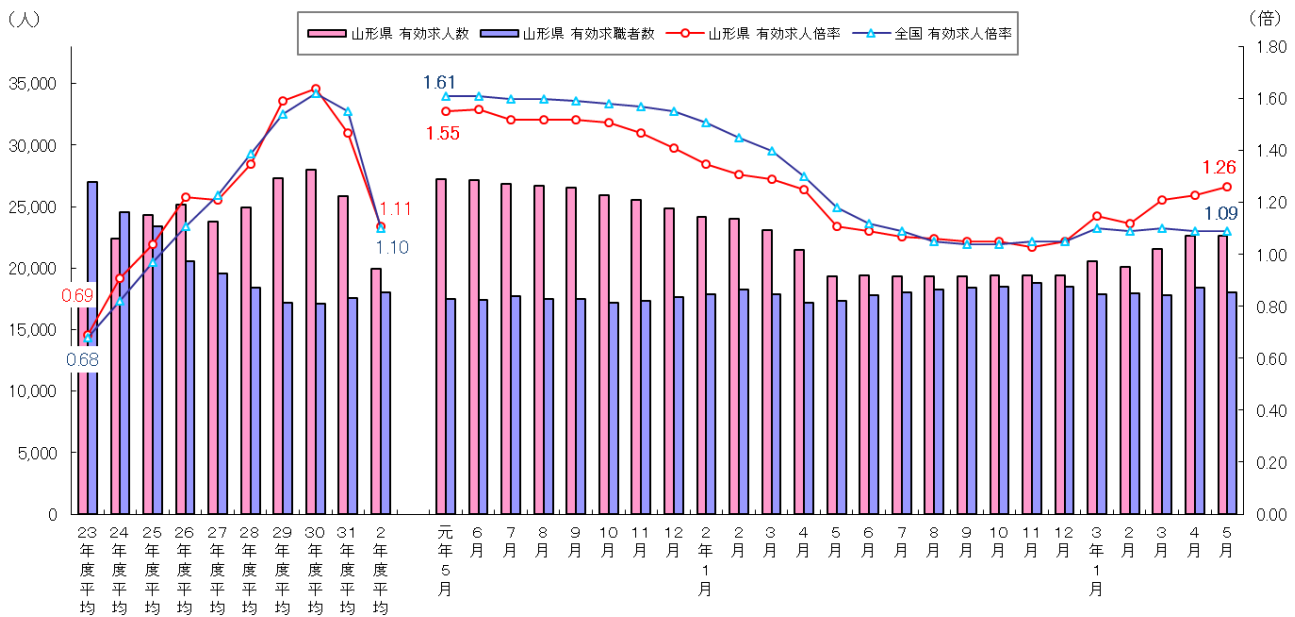

(注) 年度平均は原数値である。なお、令和2年12月以前の数値は、令和3年1月分公表時に新季節指数により改訂されている。

【全国の完全失業率・有効求人倍率等】(完全失業率は総務省統計局資料による)

全国の完全失業率〔季節調整値〕は3.0%となり、前月を0.2ポイント上回った。

全国の有効求人倍率〔季節調整値〕は1.09倍となり、前月と同水準となった。

また、正社員に係る有効求人倍率(原数値)は0.82倍となり、前年同月を0.02ポイント下回った。

【県内の求人】 P1. 3. 4. 5. 6

- ① 5月の新規求人数[パートタイムを含む全数(原数値)]は、7,352人で前年同月と比較すると17.9%増と3か月連続の増加となった。
- ② 主な産業別では、運輸業・郵便業(246人、同6.1%減)、卸売業・小売業(916人、同9.8%減)、医療・福祉(1,207人、同10.5%減)で減少したが、建設業(976人、前年同月比24.6%増)、製造業(1,201人、同66.6%増)、宿泊業・飲食サービス業(323人、同1.3%増)、サービス業(1,236人、同98.7%増)で増加した。
- ③ 製造業の内訳では、全業種において前年同月を上回り、製造業全体では4か月連続の増加となった。特に、鉄鋼・非鉄金属製造業(34人、同183.3%増)、金属製品製造業(112人、同239.4%増)、はん用機械器具製造業(68人、183.3%増)、業務用機械器具製造業(12人、同200.0%増)、電子部品・デバイス・電子回路製造業(76人、同245.5%増)、情報通信機械器具製造業(48人、同220.0%増)、その他の製造業(48人、同152.6%増)において増加率が大きくなった。
- ④ 正社員に係る新規求人数は、3,498人で前年同月と比較すると18.9%増となり、新規求人数に占める割合は、47.6%で前年同月と比較すると0.4ポイント上回った。
- ⑤ 有効求人数[季節調整値]は、22,671人で前月に比べ0.3%増と3か月連続で増加した。
- ⑥ 原数値[パートタイムを含む全数]は、21,440人で前年同月と比較すると16.1%増となり、2か月連続で増加した。

【県内の求職】 P1. 3. 6

- ① 5月の新規求職申込件数[パートタイムを含む全数](原数値)は、4,009件で前年同月と比較すると1.1%増となり、3か月連続の増加となった。態様別[パートタイムを含む常用]にみると、離職者(2,275人、前年同月比5.6%減)は3か月ぶりに減少し、離職者のうち、事業主都合離職者(639人、同20.3%減)は2か月ぶりに減少となった。また、在職者(1,110人、同9.7%増)は3か月連続で増加となり、無業者(483人、同11.0%増)は3か月連続の増加となった。
- ② 有効求職者数[季節調整値]は、18,047人で前月に比べ2.1%減となり、2か月ぶりの減少となった。
- ③ 原数値[パートタイムを含む全数]は、18,709人で前年同月比と比較すると3.9%増となり、3か月連続の増加となった。

【県内の有効求人倍率】 P1. 2. 3. 6. 7

- ① 5月の有効求人倍率[季節調整値]は、1.26倍で前月を0.03ポイント上回った。
- ② 原数値は[パートタイムを含む全数]は1.15倍となり、前年同月を0.12ポイント上回った。
- ③ 正社員に係る有効求人倍率(原数値)は、0.96倍で前年同月を0.16ポイント上回った。

【雇用保険】 P2

- ① 5月の受給者実人員は、3,765人で前年同月と比較すると0.8%増となり、24か月連続で増加した。

【一般職業紹介状況】 P3. 6

- ① 5月の県内のハローワークにおける紹介件数[パートタイムを含む全数]は、4,405件で前年同月と比較すると5.0%増となり、2か月連続で増加した。
- ② 就職件数[同]は1,577件で、前年同月と比較すると14.4%増となり、2か月連続で増加した。

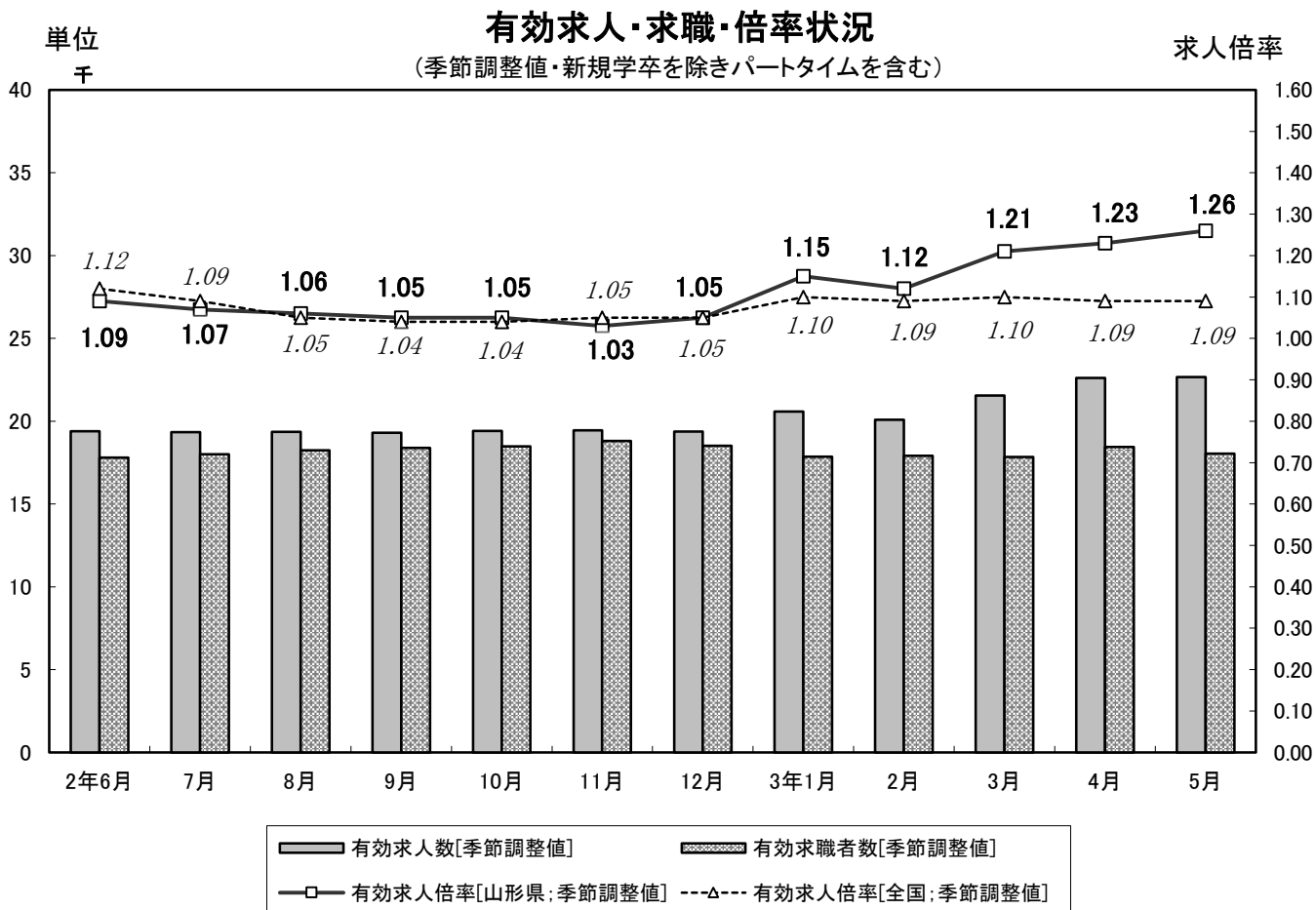

(注) 季節調整法は、センサス局法Ⅱ(X-12-ARIMA)による。なお、令和2年12月以前の数値は新季節指数により改訂されている。

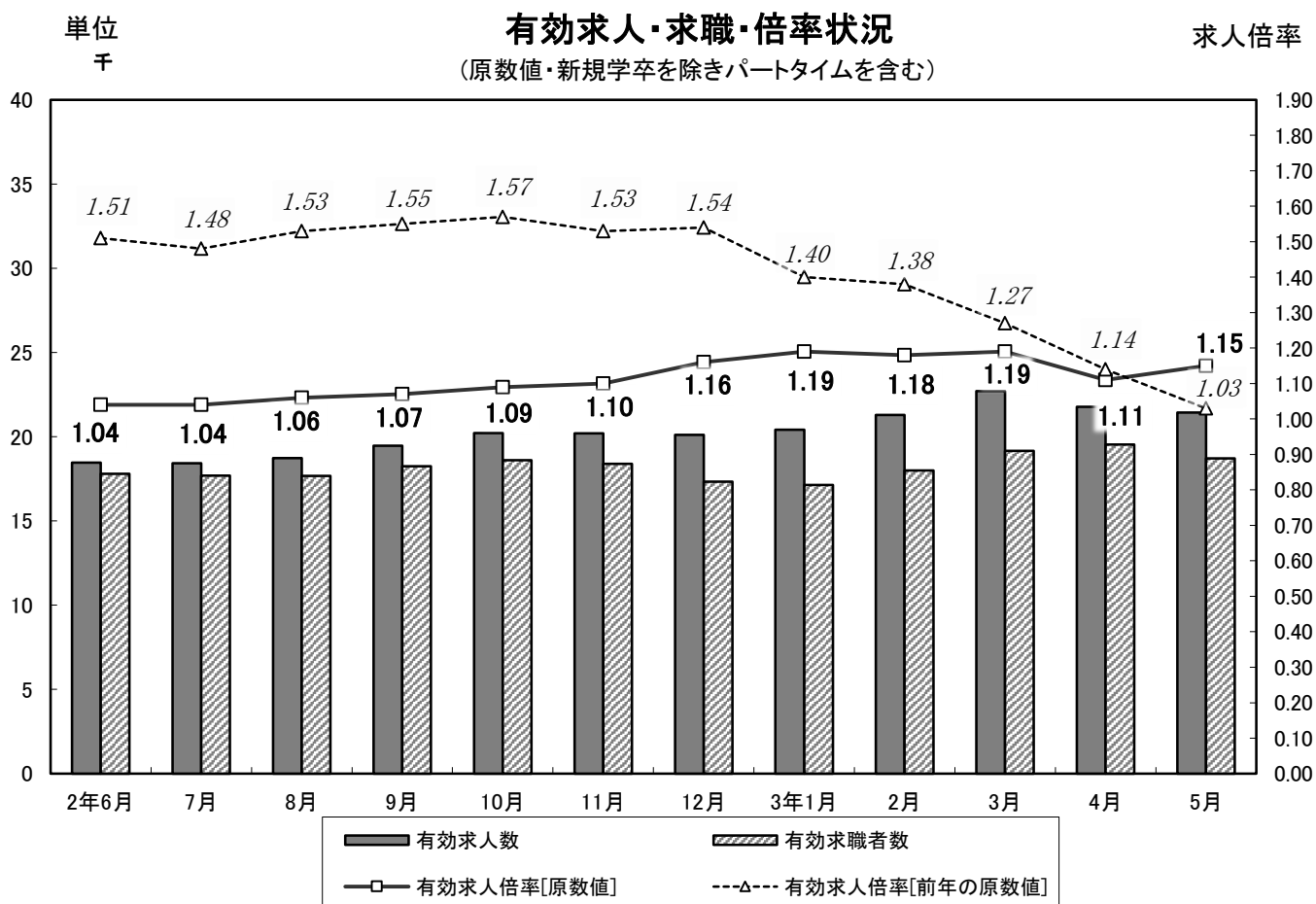

雇用指数

令和3年5月分

山形労働局

項目 年月	求人倍率 [季節調整値] (新規学卒を除きパートタイムを含む)									雇用保険 受給者 実人員
	全 国		山 形 県		青森県	岩手県	宮城県	秋田県	福島県	
	新規	有効	新規	有効	有効	有効	有効	有効	有効	
平成28年(暦年)	* 2.04 倍	* 1.36 倍	* 1.77 倍	* 1.30 倍	* 1.05 倍	* 1.28 倍	* 1.46 倍	* 1.16 倍	* 1.42 倍	3,847 人
平成29年(暦年)	* 2.24 倍	* 1.50 倍	* 2.03 倍	* 1.54 倍	* 1.24 倍	* 1.40 倍	* 1.59 倍	* 1.35 倍	* 1.45 倍	3,326 人
平成30年(暦年)	* 2.39 倍	* 1.61 倍	* 2.16 倍	* 1.65 倍	* 1.30 倍	* 1.47 倍	* 1.70 倍	* 1.53 倍	* 1.52 倍	3,210 人
平成31年(暦年)	* 2.42 倍	* 1.60 倍	* 2.07 倍	* 1.54 倍	* 1.24 倍	* 1.39 倍	* 1.63 倍	* 1.48 倍	* 1.51 倍	3,370 人
令和2年(暦年)	* 1.95 倍	* 1.18 倍	* 1.71 倍	* 1.15 倍	* 0.99 倍	* 1.09 倍	* 1.26 倍	* 1.29 倍	* 1.25 倍	4,065 人
令和1年 5月	2.42	1.61	2.09	1.55	1.24	1.42	1.70	1.51	1.53	3,565
6月	2.37	1.61	2.07	1.56	1.24	1.40	1.66	1.51	1.52	3,497
7月	2.36	1.60	1.96	1.52	1.23	1.39	1.64	1.47	1.50	3,806
8月	2.42	1.60	2.12	1.52	1.24	1.40	1.61	1.46	1.49	3,799
9月	2.32	1.59	2.10	1.52	1.24	1.38	1.61	1.45	1.50	3,665
10月	2.44	1.58	2.05	1.51	1.23	1.35	1.58	1.49	1.48	3,591
11月	2.40	1.57	1.96	1.47	1.23	1.31	1.57	1.45	1.50	3,297
12月	2.49	1.55	1.90	1.41	1.21	1.24	1.56	1.44	1.46	3,227
令和2年 1月	2.10	1.51	1.75	1.35	1.12	1.21	1.49	1.41	1.44	3,366
2月	2.21	1.45	1.82	1.31	1.10	1.27	1.45	1.37	1.38	3,333
3月	2.24	1.40	1.88	1.29	1.09	1.20	1.37	1.36	1.38	3,500
4月	1.81	1.30	1.61	1.25	1.00	1.13	1.34	1.34	1.32	3,229
5月	1.91	1.18	1.72	1.11	0.91	1.03	1.29	1.30	1.22	3,736
6月	1.71	1.12	1.63	1.09	0.91	1.02	1.24	1.27	1.22	4,219
7月	1.70	1.09	1.53	1.07	0.93	1.02	1.18	1.26	1.19	4,428
8月	1.83	1.05	1.68	1.06	0.93	1.01	1.14	1.25	1.17	4,574
9月	1.97	1.04	1.66	1.05	0.92	1.02	1.13	1.24	1.16	4,887
10月	1.84	1.04	1.64	1.05	0.95	1.03	1.14	1.23	1.17	4,773
11月	2.04	1.05	1.79	1.03	0.97	1.03	1.15	1.23	1.17	4,493
12月	2.11	1.05	1.73	1.05	0.99	1.04	1.14	1.23	1.20	4,242
令和3年 1月	2.03	1.10	2.01	1.15	0.96	1.07	1.22	1.31	1.21	3,852
2月	1.88	1.09	1.77	1.12	0.89	1.12	1.22	1.31	1.24	3,535
3月	1.99	1.10	1.79	1.21	0.97	1.15	1.25	1.33	1.26	3,630
4月	1.82	1.09	1.86	1.23	1.01	1.16	1.27	1.35	1.24	3,480
5月	2.09	1.09	2.04	1.26	1.01	1.21	1.29	1.48	1.23	3,765
前月比(P)	0.27	0.00	0.18	0.03	0.00	0.05	0.02	0.13	▲ 0.01	—
前年同月比(P)	—	—	—	—	—	—	—	—	—	0.8 %

注) (P)はポイントである。

雇用保険受給者実人員は、雇用保険基本手当基本分の受給者実人員である。

季節調整値は、原数値から季節的な動き(季節要素)を取り除いた数値のことで、一暦年終了ごとに2月発行(1月分)で過去に遡って再調整を行っている。

*の求人倍率は、原数値である。

季節調整法は、センサス局法Ⅱ(X-12-ARIMA)による。なお、令和2年12月以前の数値は新季節指数により改訂されている。

職業紹介状況（新規学卒を除きパートタイムを含む）

項目		年月	令和3年 5月	令和3年 4月	令和2年 5月	対前月 増減率、差	対前年同月 増減率、差	
全 数	1 新規求人	数(人)	7,352	8,318	6,238	—	17.9%	
	※ 季節調整	値(人)	8,636	8,638	6,896	▲ 0.0%	—	
	2 月間有効求人	数(人)	21,440	21,782	18,461	—	16.1%	
	※ 季節調整	値(人)	22,671	22,605	21,489	0.3%	—	
	3 新規求職申込件	数(件)	4,009	5,907	3,964	—	1.1%	
	※ 季節調整	値(件)	4,232	4,654	4,280	▲ 9.1%	—	
	4 月間有効求職者	数(人)	18,709	19,546	18,000	—	3.9%	
	※ 季節調整	値(人)	18,047	18,441	17,193	▲ 2.1%	—	
5 紹介件	数(件)	4,405	5,348	4,197	—	5.0%		
6 就職件	数(件)	1,577	1,880	1,379	—	14.4%		
7 新規求人倍率	(1/3)	倍	1.83	1.41	1.57	—	0.26 P	
※ 季節調整	値(倍)	2.04	1.86	1.72	0.18 P	—		
8 有効求人倍率	(2/4)	倍	1.15	1.11	1.03	—	0.12 P	
※ 季節調整	値(倍)	1.26	1.23	1.11	0.03 P	—		
常 用 計	9 新規求人	数(人)	6,408	7,620	5,783	—	10.8%	
	10 月間有効求人	数(人)	19,479	20,131	17,221	—	13.1%	
	11 新規求職申込件	数(件)	3,868	5,773	3,856	—	0.3%	
	12 月間有効求職者	数(人)	18,417	19,286	17,666	—	4.3%	
	13 紹介件	数(件)	4,030	4,985	3,858	—	4.5%	
	14 就職件	数(件)	1,428	1,733	1,223	—	16.8%	
15 新規求人倍率	(9/11)	倍	1.66	1.32	1.50	—	0.16 P	
16 有効求人倍率	(10/12)	倍	1.06	1.04	0.97	—	0.09 P	
※うち 正社員	17 新規求人	数(人)	3,498	4,240	2,943	—	18.9%	
	18 新規求人全数に占める構成比	(17/1×100)	(%)	47.6	51.0	47.2	—	0.4 P
	19 月間有効求人	数(人)	11,157	11,286	9,322	—	19.7%	
	20 新規求職申込件数	(パートタイムを除く常用)	(件)	2,563	3,510	2,585	—	▲ 0.9%
	21 月間有効求職者数	(パートタイムを除く常用)	(人)	11,595	12,335	11,598	—	▲ 0.0%
	22 就職件	数(件)	640	806	577	—	10.9%	
	23 有効求人倍率	(19/21)	倍	0.96	0.91	0.80	—	0.16 P

※季節調整法はセンサス局法Ⅱ(X-12-ARIMA)による。なお、令和2年12月以前の数値は新季節指数により改訂されている。

※正社員の有効求人倍率は、正社員の月間有効求人数をパートタイムを除く常用の月間有効求職者数で除して算出しているが、パートタイムを除く常用の月間有効求職者数には、派遣労働者や契約社員を希望する者も含まれているため、厳密な意味での正社員有効求人倍率よりも低い値となる。

対前年同月比の推移

項目		年月	2年12月	3年1月	3年2月	3年3月	3年4月	3年5月
全 数	1 新規求人	数	▲ 24.6%	▲ 5.6%	▲ 14.5%	0.6%	21.5%	17.9%
	2 月間有効求人	数	▲ 21.0%	▲ 14.8%	▲ 15.3%	▲ 6.4%	3.3%	16.1%
	3 新規求職申込件	数	▲ 19.4%	▲ 16.1%	▲ 12.4%	4.9%	6.9%	1.1%
	4 月間有効求職者	数	5.1%	0.0%	▲ 1.1%	0.5%	6.0%	3.9%
	7 新規求人倍率		▲ 0.15 P	0.20 P	▲ 0.04 P	▲ 0.07 P	0.17 P	0.26 P
	8 有効求人倍率		▲ 0.38 P	▲ 0.21 P	▲ 0.20 P	▲ 0.08 P	▲ 0.03 P	0.12 P
	9 新規求人	数	▲ 25.5%	▲ 8.7%	▲ 16.5%	▲ 3.1%	21.7%	10.8%
	10 月間有効求人	数	▲ 22.3%	▲ 16.5%	▲ 16.9%	▲ 9.0%	2.3%	13.1%
11 新規求職申込件	数	▲ 18.7%	▲ 15.5%	▲ 12.6%	5.0%	8.1%	0.3%	
12 月間有効求職者	数	6.0%	1.6%	▲ 1.8%	▲ 0.4%	6.2%	4.3%	
15 新規求人倍率		▲ 0.19 P	0.14 P	▲ 0.08 P	▲ 0.12 P	0.15 P	0.16 P	
16 有効求人倍率		▲ 0.39 P	▲ 0.24 P	▲ 0.20 P	▲ 0.10 P	▲ 0.04 P	0.09 P	
※うち 正社員	17 新規求人	数	▲ 22.7%	▲ 3.8%	▲ 2.2%	5.7%	25.9%	18.9%
	18 1の新規求人全数に占める構成比		1.3 P	1.0 P	5.5 P	2.4 P	1.7 P	0.4 P
	19 月間有効求人	数	▲ 18.4%	▲ 12.7%	▲ 9.6%	▲ 0.0%	10.4%	19.7%
	20 新規求職申込件数	(パートタイムを除く常用)	▲ 18.8%	▲ 17.1%	▲ 13.2%	0.5%	1.1%	▲ 0.9%
	21 月間有効求職者数	(パートタイムを除く常用)	6.9%	0.4%	▲ 3.0%	▲ 2.8%	1.9%	▲ 0.0%
	22 就職件	数	▲ 0.28 P	▲ 0.14 P	▲ 0.07 P	0.03 P	0.07 P	0.16 P
	23 有効求人倍率		▲ 0.28 P	▲ 0.14 P	▲ 0.07 P	0.03 P	0.07 P	0.16 P

態様別新規求職状況（新規学卒を除きパートタイムを含む常用）

項目	年月・区分		令和3年5月		前年同月増減率			
	44歳以下	45歳以上	計	構成比率%	44歳以下	45歳以上	計	構成比率
新規求職者	1,918	1,950	3,868	100.0	2.0%	▲ 1.3%	0.3%	—
在職者	687	423	1,110	28.7	15.5%	1.4%	9.7%	2.5 P
離職者	932	1,343	2,275	58.8	▲ 8.7%	▲ 3.2%	▲ 5.6%	▲ 3.7 P
事業主都合	179	460	639	16.5	▲ 28.4%	▲ 16.7%	▲ 20.3%	▲ 4.3 P
自己都合	741	736	1,477	38.2	▲ 0.9%	9.5%	4.0%	1.4 P
無業者等	299	184	483	12.5	12.8%	8.2%	11.0%	1.2 P

産業別・事業所規模別・新規求人数（新規学卒を除きパートタイムを含む）

項目 産業・規模別	一 般			常 用			
	令和3年5月	令和2年5月	増減率	令和3年5月	令和2年5月	増減率	
1 農, 林, 漁 業	194	197	▲ 1.5	93	77	20.8	
2 鉱業, 採石業, 砂利採取業	7	7	0.0	7	7	0.0	
3 建設業	976	783	24.6	971	778	24.8	
4 製造業	1,201	721	66.6	1,157	696	66.2	
食料品, 飲料・たばこ・飼料製造業	241	211	14.2	230	200	15.0	
繊維工業	95	94	1.1	94	93	1.1	
木材・家具関係	69	38	81.6	65	34	91.2	
紙・印刷関係	30	25	20.0	26	24	8.3	
化学・プラスチック関係	113	68	66.2	112	66	69.7	
窯業・土石製品製造業	38	32	18.8	35	32	9.4	
鉄鋼・非鉄金属製造業	34	12	183.3	33	12	175.0	
金属製品製造業	112	33	239.4	112	32	250.0	
はん用機械器具製造業	68	24	183.3	68	24	183.3	
生産用機械器具製造業	73	43	69.8	67	43	55.8	
業務用機械器具製造業	12	4	200.0	12	4	200.0	
電子部品・デバイス・電子回路製造業	76	22	245.5	71	22	222.7	
電気機械器具製造業	89	51	74.5	89	48	85.4	
情報通信機械器具製造業	48	15	220.0	42	15	180.0	
輸送用機械器具製造業	55	30	83.3	55	28	96.4	
その他の製造業	48	19	152.6	46	19	142.1	
5 電気・ガス・熱供給・水道業	15	14	7.1	13	6	116.7	
6 情報通信業	48	35	37.1	43	31	38.7	
7 運輸業, 郵便業	246	262	▲ 6.1	220	247	▲ 10.9	
8 卸売業, 小売業	916	1,015	▲ 9.8	845	941	▲ 10.2	
9 金融, 保険業, 不動産, 物品賃貸業	98	116	▲ 15.5	93	109	▲ 14.7	
10 学術研究, 専門・技術サービス業	98	85	15.3	94	84	11.9	
11 宿泊業, 飲食サービス業	323	319	1.3	323	318	1.6	
12 生活関連サービス業, 娯楽業	258	231	11.7	244	219	11.4	
13 教育, 学習支援業	125	123	1.6	120	116	3.4	
14 医療, 福祉	1,207	1,349	▲ 10.5	1,178	1,336	▲ 11.8	
15 複合サービス事業	215	177	21.5	187	160	16.9	
16 サービス業	1,236	622	98.7	658	523	25.8	
職業紹介・労働者派遣業	756	213	254.9	219	117	87.2	
その他の事業サービス業	329	263	25.1	288	260	10.8	
17 公務・その他	189	182	3.8	162	135	20.0	
合 計	7,352	6,238	17.9	6,408	5,783	10.8	
事業所規模	29人以下	4,615	3,714	24.3	3,924	3,461	13.4
	30～99人	1,781	1,544	15.3	1,643	1,432	14.7
	100～299人	575	522	10.2	491	465	5.6
	300～499人	148	153	▲ 3.3	140	146	▲ 4.1
	500～999人	184	228	▲ 19.3	165	222	▲ 25.7
	1,000人以上	49	77	▲ 36.4	45	57	▲ 21.1

主要産業における対前年同月比の推移

	令和2年12月	令和3年1月	令和3年2月	令和3年3月	令和3年4月	令和3年5月	
一 般	産 業 計	▲ 24.6	▲ 5.6	▲ 14.5	0.6	21.5	17.9
	3 建設業	▲ 5.1	2.5	25.5	11.9	11.9	24.6
	4 製造業	▲ 32.0	▲ 7.7	15.1	3.6	50.4	66.6
	7 運輸業, 郵便業	▲ 27.6	0.9	▲ 19.4	▲ 5.3	65.3	▲ 6.1
	8 卸売業, 小売業	▲ 28.8	▲ 18.4	▲ 17.2	▲ 2.5	8.0	▲ 9.8
	11 宿泊業, 飲食サービス業	▲ 20.9	▲ 26.1	▲ 31.1	25.4	6.1	1.3
	14 医療, 福祉	▲ 24.6	5.9	▲ 30.5	▲ 10.8	29.4	▲ 10.5
16 サービス業	▲ 15.6	22.3	13.5	13.9	66.7	98.7	
常 用	産 業 計	▲ 25.5	▲ 8.7	▲ 16.5	▲ 3.1	21.7	10.8
	3 建設業	▲ 5.7	2.5	25.7	12.4	10.6	24.8
	4 製造業	▲ 31.5	▲ 8.0	15.7	5.5	48.3	66.2
	7 運輸業, 郵便業	▲ 24.7	▲ 0.6	▲ 19.5	▲ 7.9	70.0	▲ 10.9
	8 卸売業, 小売業	▲ 30.6	▲ 19.9	▲ 19.1	▲ 4.4	6.1	▲ 10.2
	11 宿泊業, 飲食サービス業	▲ 21.8	▲ 27.1	▲ 32.2	30.1	4.9	1.6
	14 医療, 福祉	▲ 27.8	3.9	▲ 33.4	▲ 14.2	29.0	▲ 11.8
16 サービス業	▲ 10.0	2.4	9.9	4.5	40.6	25.8	

月別・公共職業安定所別 有効求人倍率推移（新規学卒を除きパートタイムを含む）

令和3年5月分

山形労働局

安定所 年月	県		山形		米沢		酒田		鶴岡		新庄		長井		村山		寒河江			
	一般	常用	一般	常用	一般	常用	一般	常用	一般	常用	一般	常用	一般	常用	一般	常用	一般	常用		
平成28年度	1.35	1.23	1.36	1.21	1.26	1.13	1.41	1.33	1.46	1.39	1.28	1.28	1.25	1.18	1.58	1.35	1.02	0.95		
平成29年度	1.59	1.44	1.54	1.38	1.34	1.20	1.82	1.66	1.99	1.89	1.32	1.31	1.56	1.49	1.87	1.54	1.20	1.10		
平成30年度	1.64	1.50	1.63	1.48	1.38	1.26	1.83	1.67	2.02	1.94	1.31	1.29	1.82	1.72	1.85	1.50	1.25	1.15		
平成31年度	1.47	1.38	1.58	1.48	1.16	1.09	1.66	1.56	1.61	1.54	1.17	1.17	1.43	1.40	1.53	1.29	1.14	1.10		
令和2年度	1.11	1.04	1.13	1.06	0.86	0.83	1.35	1.27	1.37	1.29	1.05	1.05	1.13	1.11	1.00	0.88	0.77	0.75		
令和1年	5月	1.44	1.34	1.54	1.41	1.18	1.13	1.57	1.48	1.50	1.45	1.10	1.19	1.40	1.33	1.65	1.40	1.16	1.08	
	6月	1.51	1.40	1.62	1.49	1.18	1.11	1.65	1.54	1.64	1.51	1.19	1.23	1.38	1.31	1.80	1.49	1.18	1.12	
	7月	1.48	1.38	1.59	1.50	1.17	1.10	1.60	1.49	1.70	1.53	1.24	1.25	1.47	1.42	1.54	1.32	1.08	1.05	
	8月	1.53	1.43	1.64	1.56	1.21	1.14	1.65	1.54	1.82	1.63	1.34	1.27	1.44	1.39	1.45	1.24	1.14	1.11	
	9月	1.55	1.44	1.66	1.57	1.21	1.15	1.82	1.63	1.75	1.61	1.38	1.29	1.50	1.46	1.45	1.29	1.07	1.04	
	10月	1.57	1.45	1.67	1.57	1.21	1.16	1.73	1.57	1.60	1.52	1.44	1.35	1.62	1.58	1.73	1.36	1.26	1.22	
	11月	1.53	1.43	1.71	1.58	1.20	1.13	1.71	1.60	1.56	1.53	1.17	1.12	1.55	1.51	1.49	1.27	1.19	1.14	
	12月	1.54	1.46	1.76	1.63	1.21	1.14	1.72	1.64	1.57	1.56	1.09	1.10	1.42	1.44	1.56	1.33	1.20	1.21	
	令和2年	1月	1.40	1.36	1.55	1.48	1.06	1.00	1.60	1.57	1.52	1.54	1.03	1.06	1.30	1.36	1.40	1.24	1.12	1.15
		2月	1.38	1.32	1.47	1.41	1.05	0.98	1.68	1.64	1.56	1.56	1.08	1.07	1.36	1.36	1.34	1.11	1.10	1.08
		3月	1.27	1.21	1.32	1.26	0.96	0.91	1.60	1.53	1.50	1.47	1.00	1.00	1.35	1.34	1.29	1.04	0.94	0.90
		4月	1.14	1.08	1.21	1.14	0.81	0.77	1.39	1.34	1.37	1.34	1.00	1.04	1.16	1.15	1.10	0.89	0.78	0.73
5月		1.03	0.97	1.10	1.04	0.76	0.72	1.11	1.07	1.22	1.18	0.98	1.06	1.05	1.04	0.97	0.84	0.73	0.68	
6月		1.04	0.99	1.16	1.10	0.71	0.68	1.11	1.08	1.29	1.20	1.00	1.08	0.98	0.97	0.85	0.77	0.80	0.78	
7月		1.04	0.99	1.11	1.06	0.74	0.71	1.21	1.14	1.33	1.19	1.06	1.09	1.05	1.02	0.82	0.75	0.80	0.79	
8月		1.06	1.01	1.12	1.07	0.75	0.73	1.25	1.19	1.36	1.23	1.15	1.10	1.03	1.01	0.83	0.78	0.76	0.74	
9月		1.07	1.01	1.09	1.03	0.82	0.80	1.30	1.24	1.36	1.26	1.16	1.10	1.09	1.06	0.84	0.78	0.74	0.71	
10月		1.09	1.03	1.10	1.03	0.84	0.82	1.32	1.26	1.40	1.31	1.08	1.01	1.13	1.11	0.91	0.84	0.75	0.74	
11月		1.10	1.01	1.10	0.99	0.90	0.84	1.38	1.30	1.40	1.29	1.03	0.96	1.15	1.09	1.01	0.87	0.68	0.65	
12月		1.16	1.07	1.17	1.05	0.92	0.87	1.49	1.40	1.41	1.34	1.03	1.01	1.21	1.20	1.13	0.98	0.74	0.72	
令和3年	1月	1.19	1.12	1.16	1.09	1.01	0.95	1.53	1.42	1.48	1.39	1.07	1.10	1.22	1.19	1.21	1.06	0.77	0.77	
	2月	1.18	1.12	1.13	1.05	1.07	1.03	1.58	1.46	1.44	1.38	1.01	1.03	1.21	1.22	1.19	1.04	0.81	0.81	
	3月	1.19	1.11	1.12	1.03	1.05	1.01	1.57	1.42	1.43	1.38	1.08	1.06	1.28	1.27	1.17	0.98	0.85	0.83	
	4月	1.11	1.04	1.05	0.98	0.97	0.94	1.46	1.36	1.32	1.26	0.93	0.94	1.22	1.19	1.21	0.99	0.78	0.75	
	5月	1.15	1.06	1.05	0.98	0.98	0.94	1.43	1.33	1.40	1.32	0.98	1.02	1.20	1.15	1.41	1.04	0.88	0.82	

都道府県別有効求人倍率:季節調整値
 (新規学卒者を除きパートタイムを含む)
 令和3年5月全国平均 1.09倍[原数値1.02倍]

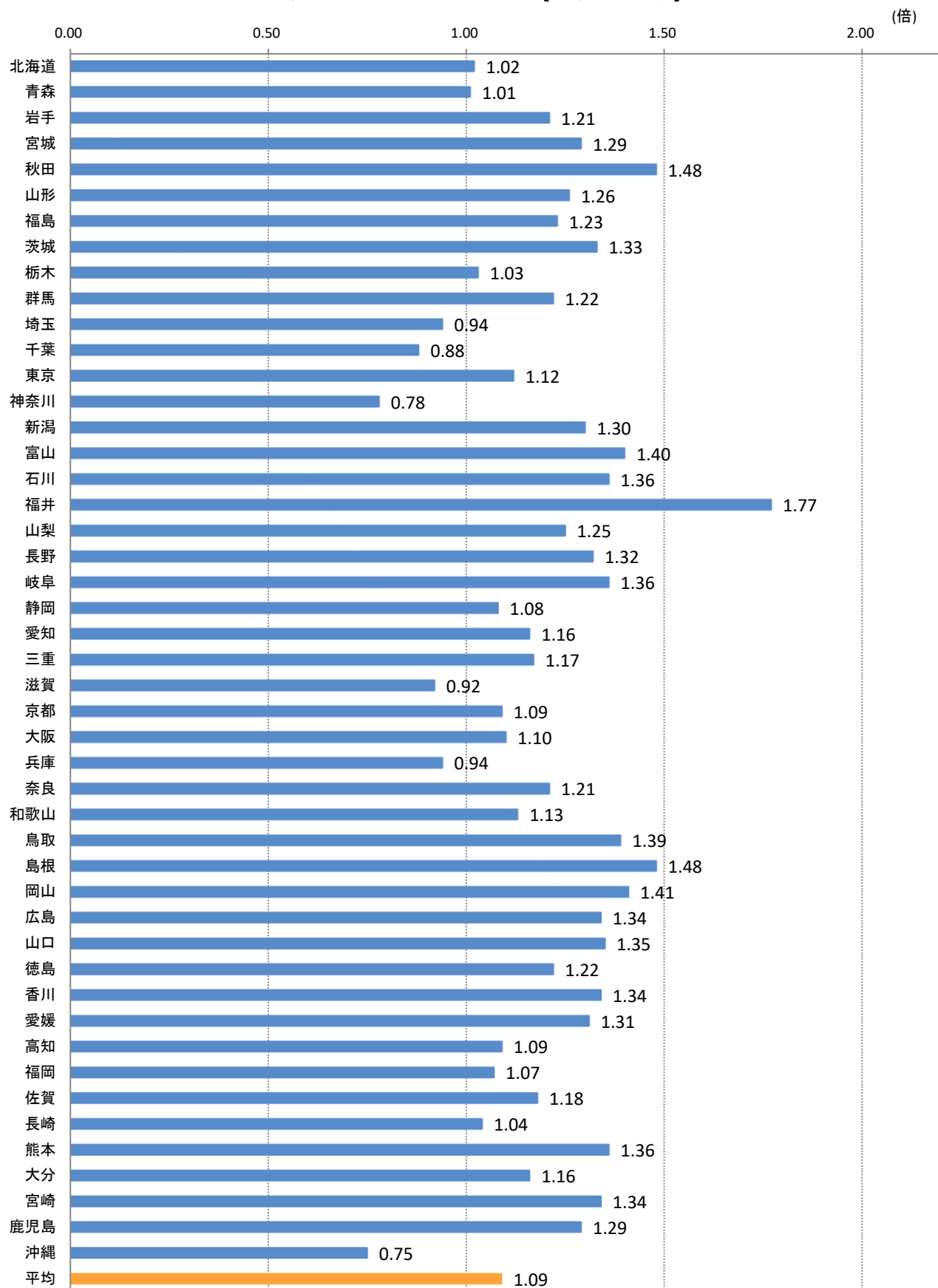

(注)季節調整値計算(季節調整値替え)は、毎年過去1年分のデータが揃う年初に行われ、季節調整値済系列が改定される。
 (資料出所)厚生労働省「職業安定業務統計」

正社員求人倍率の推移（原数値）

山形労働局

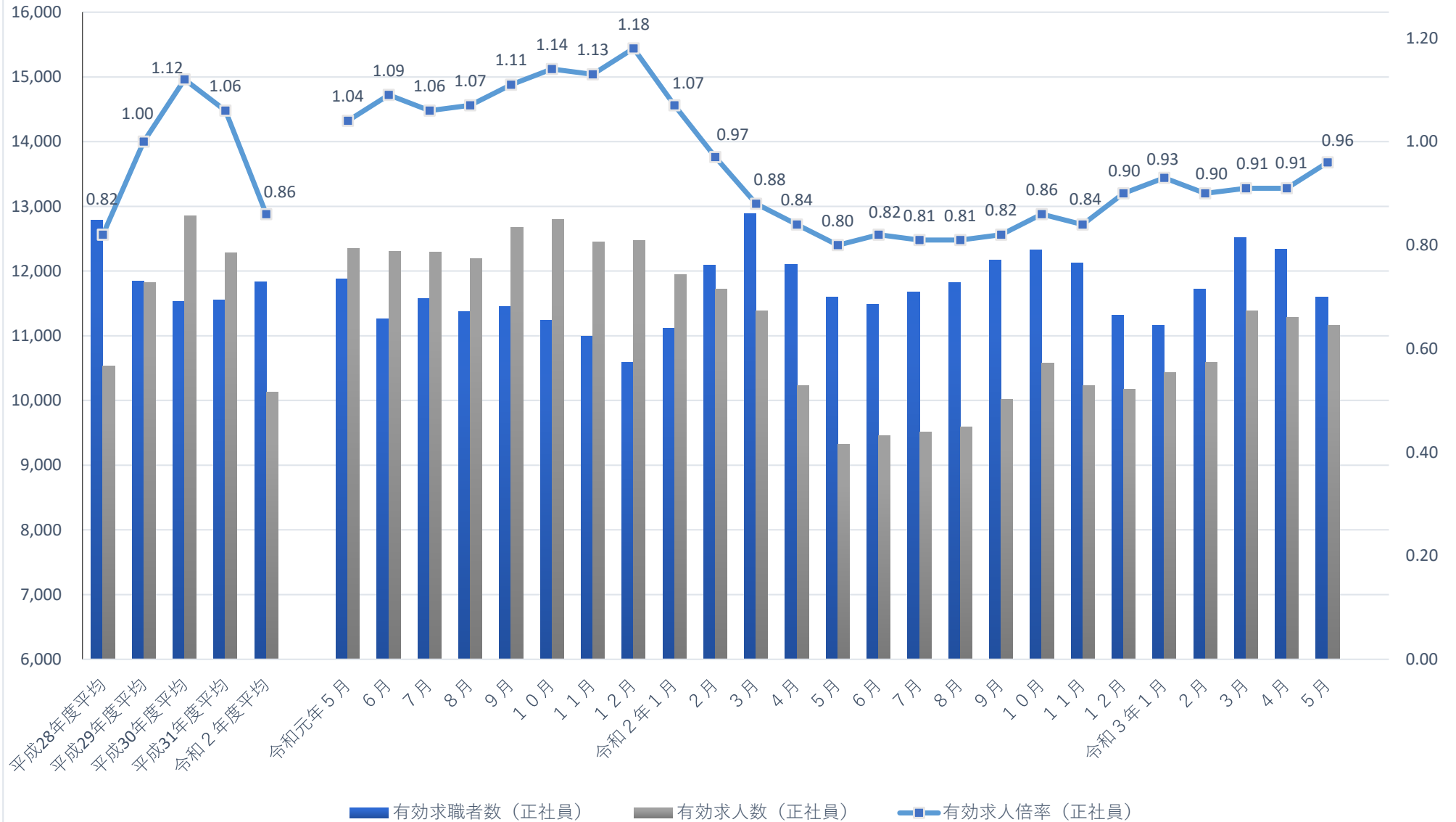

※用語の定義

★一般

常用及び臨時・季節を併せたものをいう。

☆常用

雇用契約において、雇用期間の定めがないか、又は4か月以上の雇用期間が定められているものをいう。（季節的労働を除く）

☆臨時・季節

臨時とは、雇用契約において1か月以上4か月未満の雇用期間が定められている仕事（労働）をいい、季節とは、季節的な労働需要に対し、又は季節的な余暇を利用して一定の期間を定めて就労（労働）するものをいう。

★パートタイム

1日、1週間又は1か月の所定労働時間が同一事業所に雇用されている通常の労働者の所定労働時間に比し相当程度短いものをいう。

☆常用的パートタイム

パートタイムのうち、雇用期間の定めがないか、又は4か月以上の雇用期間が定められているものをいう。

☆臨時的パートタイム

パートタイムのうち、1か月以上4か月未満の雇用期間が定められているか、又は季節的に一定期間を定めて就労するものをいう。

★常用計

一般の常用と常用的パートタイムとの合計。

★正社員

雇用形態が、非正社員（臨時、パートタイム、派遣、契約社員、準社員、嘱託など）以外のもの。

★新規求人数

期間中に新たに受理した求人数をいう。

★月間有効求人数

「前月から繰越された有効求人数」と当月の「新規求人数」の合計数をいう。

★紹介件数

求職者と求人の結合を図るため、自安定所で行った紹介の件数（他安定所受理求人への紹介も含む。）をいう。

★就職件数

自安定所の求職者が、安定所の紹介により就職した件数をいう。

★県外への就職件数

就職先事業所の所在地が、自都道府県の管轄区域外にある場合の就職件数をいう。就職した求職者の住所の如何を問わない。

★充足数

自安定所の有効求人が、安定所（他安定所も含む）の紹介により求職者と結合した件数をいう。

★雇用保険受給者

雇用保険の受給資格決定後、所定給付日数分の基本手当の支給（広域・訓練の各延長給付等を含む）を終了するまでの者をいい、この数には、高年齢等受給資格者及び短期特例受給資格者は含まない。

★受給者実人員

雇用保険の基本手当を実際に受けた受給資格者の実数をいう。

求人・求職バランスシート[有効分]

(学卒を除きパートを含む常用)

2021年 5月度

山形労働局職業安定部

職種別		2021年05月	2020年05月	増減率
		月間有効	月間有効	
合 計	求人倍率	1.06	0.97	0.09 P
	求人数	19,479	17,221	13.1
	求職者数	18,417	17,666	4.3
管理的職業	求人倍率	1.21	1.48	▲ 0.27 P
	求人数	51	49	4.1
	求職者数	42	33	27.3
専門的・技術的職業	求人倍率	2.01	2.04	▲ 0.03 P
	求人数	3,338	3,122	6.9
	求職者数	1,661	1,530	8.6
事務的職業	求人倍率	0.45	0.39	0.06 P
	求人数	1,708	1,380	23.8
	求職者数	3,779	3,496	8.1
販売の職業	求人倍率	1.90	2.13	▲ 0.23 P
	求人数	2,076	2,288	▲ 9.3
	求職者数	1,095	1,074	2.0
サービスの職業	求人倍率	2.02	2.20	▲ 0.18 P
	求人数	3,563	3,519	1.3
	求職者数	1,762	1,600	10.1
保安の職業	求人倍率	4.86	4.38	0.48 P
	求人数	379	416	▲ 8.9
	求職者数	78	95	▲ 17.9
農林漁業の職業	求人倍率	1.67	1.74	▲ 0.07 P
	求人数	360	326	10.4
	求職者数	216	187	15.5
生産工程の職業	求人倍率	1.65	1.12	0.53 P
	求人数	3,471	2,336	48.6
	求職者数	2,101	2,081	1.0
輸送・機械運転の職業	求人倍率	1.79	1.77	0.02 P
	求人数	1,040	915	13.7
	求職者数	580	516	12.4
建設・採掘の職業	求人倍率	6.16	5.10	1.06 P
	求人数	1,843	1,570	17.4
	求職者数	299	308	▲ 2.9
運搬・清掃等の職業	求人倍率	0.56	0.46	0.10 P
	求人数	1,650	1,300	26.9
	求職者数	2,935	2,797	4.9
その他	求人倍率	-	-	-
	求人数	0	0	-
	求職者数	3,869	3,949	▲ 2.0

安定所別一般職業紹介状況（新規学卒を除きパートタイムを含む）

令和3年5月分

項目	新規求職申込件数		月間有効求職者数		新規求人数		月間有効求人数		紹介件数		就職件数		充足数		新規求人倍率		有効求人倍率		
	常用計		常用計		常用計		常用計		常用計		常用計		常用計		常用計		常用計		
安定所																			
県	4,009	3,868	18,709	18,417	7,352	6,408	21,440	19,479	4,405	4,030	1,577	1,428	1,548	1,402	1.83	1.66	1.15	1.06	
山形	1,550	1,528	6,921	6,870	2,518	2,262	7,297	6,711	1,777	1,616	514	474	528	487	1.62	1.48	1.05	0.98	
米沢	469	469	2,546	2,535	835	758	2,499	2,385	560	522	217	201	187	175	1.78	1.62	0.98	0.94	
酒田	540	532	2,270	2,249	1,011	919	3,253	2,997	579	542	189	173	201	180	1.87	1.73	1.43	1.33	
鶴岡	434	419	2,023	1,983	985	862	2,825	2,618	523	461	227	187	232	195	2.27	2.06	1.40	1.32	
新庄	309	248	1,302	1,222	465	459	1,279	1,249	232	226	113	104	100	93	1.50	1.85	0.98	1.02	
長井	152	147	839	830	311	292	1,003	958	177	160	90	86	82	75	2.05	1.99	1.20	1.15	
村山	324	295	1,530	1,465	793	484	2,153	1,524	316	285	134	122	126	113	2.45	1.64	1.41	1.04	
寒河江	231	230	1,278	1,263	434	372	1,131	1,037	241	218	93	81	92	84	1.88	1.62	0.88	0.82	

注) 常用計とは、一般の常用と常用的パートタイムとの合計。