



報道発表資料

報道関係者 各位

令和2年12月25日

【照会先】

山形労働局職業安定部職業安定課

職業安定課長 菅井 潤一

職業安定課長補佐 今埜 孝

雇用情報主任 田中 弘幸

電話 023-626-6109

FAX 023-635-0580

最近の雇用情勢について

(令和2年11月内容) <新規学卒者を除く>

概況

有効求人倍率(季節調整値)は1.06倍となり、前月を0.01ポイント上回った。

新規求人倍率(季節調整値)は1.97倍となり、前月を0.38ポイント上回った。

正社員有効求人倍率(原数値)は0.84倍となり、前年同月を0.29ポイント下回った。

山形県内の雇用情勢は、新型コロナウイルス感染症が雇用に与える影響に注意を要する状態にある。

【有効求人、有効求職及び有効求人倍率の推移(季節調整値)】

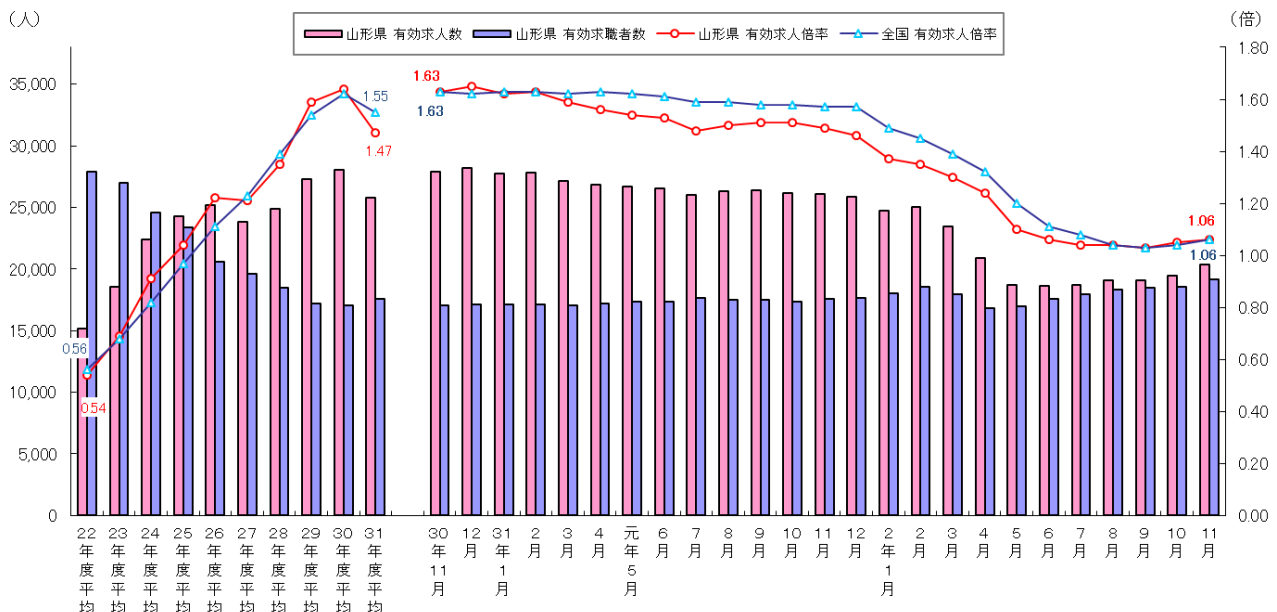

(注) 年度平均は原数値である。なお、令和元年12月以前の数値は、令和2年1月分公表時に新季節指数により改訂されている。

【全国の完全失業率・有効求人倍率等】(完全失業率は総務省統計局資料による)

全国の完全失業率〔季節調整値〕は2.9%となり、前月より0.2ポイント下回った。

全国の有効求人倍率〔季節調整値〕は1.06倍となり、前月を0.02ポイント上回った。

また、正社員に係る有効求人倍率(原数値)は0.83倍となり、前年同月を0.35ポイント下回った。

【県内の求人】 P1. 3. 4. 5. 6

- ① 11月の新規求人数[パートタイムを含む全数(原数値)]は、7,336人で前年同月と比較すると12.9%減と23か月連続の減少となった。
- ② 主な産業別では、建設業(892人、前年同月比12.9%増)で増加し、製造業(957人、同11.3%減)、運輸業・郵便業(234人、同25.2%減)、卸売業・小売業(1,355人、同10.1%減)、宿泊業・飲食サービス業(434人、同31.1%減)、医療・福祉(1,206人、同19.4%減)、サービス業(909人、同0.7%減)で減少した。
- ③ 製造業の内訳については、食料品・飲料・たばこ・飼料製造業(309人、前年同月比24.6%増)、繊維工業(83人、同37.1%減)、木材・家具関係(50人、同25.0%増)、紙・印刷関係(27人、42.1%増)、化学・プラスチック関係(72人、同15.3%減)、窯業・土石製品製造業(31人、同8.8%減)、鉄鋼・非鉄金属製造業(21人、同4.5%減)、金属製品製造業(51人、同34.6%減)、はん用機械器具製造業(31人、同41.5%減)、生産用機械器具製造業(41人、同60.6%減)、業務用機械器具製造業(9人、40.0%減)、電子部品・デバイス・電子回路製造業(47人、20.3%減)、電気機械器具製造業(62人、28.7%減)、情報通信機械器具製造業(46人、同21.1%増)、輸送用機械器具製造業(49人、同11.4%増)、その他の製造業(28人、同33.3%増)で製造業全体では、23か月連続の減少となった。
- ④ 正社員に係る新規求人数は、3,168人で前年同月と比較すると15.3%減少となり、新規求人数に占める割合は、43.2%で前年同月と比較すると1.2ポイント下回った。
- ⑤ 有効求人数[季節調整値]は、20,331人で前月に比べ4.3%増と2か月連続で増加した。
- ⑥ 原数値[パートタイムを含む全数]は、20,197人で、前年同月と比較すると21.9%減となり、21か月連続で減少した。

【県内の求職】 P1. 3. 6

- ① 11月の新規求職申込件数[パートタイムを含む全数](原数値)は、3,759件で前年同月と比較すると7.3%減となり、5か月連続の減少となった。態様別[パートタイムを含む常用]にみると、離職者(2,073人、前年同月比0.8%増)は3か月ぶりに増加し、離職者のうち、事業主都合離職者(599人、同18.1%増)は、4か月連続の増加となった。また、在職者(1,199人、同18.9%減)は11か月連続で減少となり、無業者(424人、同7.1%増)は6か月連続で増加となった。
- ② 有効求職者数[季節調整値]は、19,184人で前月に比べ3.3%増となり、7か月連続で増加となった。
- ③ 原数値[パートタイムを含む全数]では、18,382人で前年同月と比較すると8.8%増と6か月連続で増加となった。

【県内の有効求人倍率】 P1. 2. 3. 6. 7

- ① 11月の有効求人倍率[季節調整値]は、1.06倍で前月を0.01ポイント上回った。
- ② 原数値は[パートタイムを含む全数]は1.10倍となり、前年同月を0.43ポイント下回った。
- ③ 正社員に係る有効求人倍率(原数値)は、0.84倍で前年同月を0.29ポイント下回った。

【雇用保険】 P2

- ① 11月の受給者実人員は、4,493人で前年同月と比較すると36.3%増となり、18か月連続で増加した。

【一般職業紹介状況】 P3. 6

- ① 11月の県内のハローワークにおける紹介件数[パートタイムを含む全数]は、4,532件で前年同月と比較すると15.0%減となり、11か月連続で減少した。
- ② 就職件数[同]は1,532件で、前年同月と比較すると14.2%減となり、8か月連続で減少した。

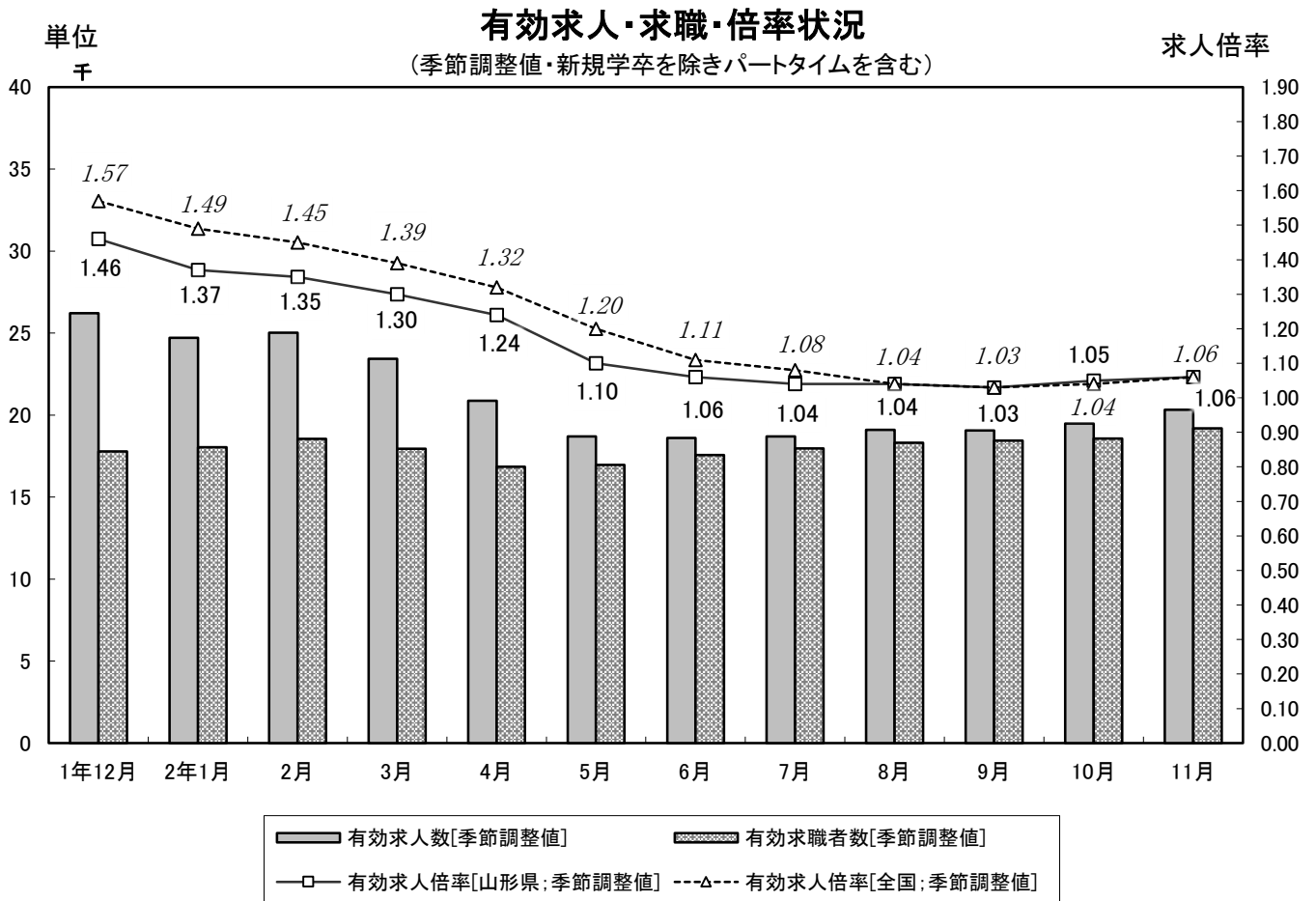

(注) 季節調整法は、センサス局法Ⅱ(X-12-ARIMA)による。なお、令和元年12月以前の数值は新季節指数により改訂されている。

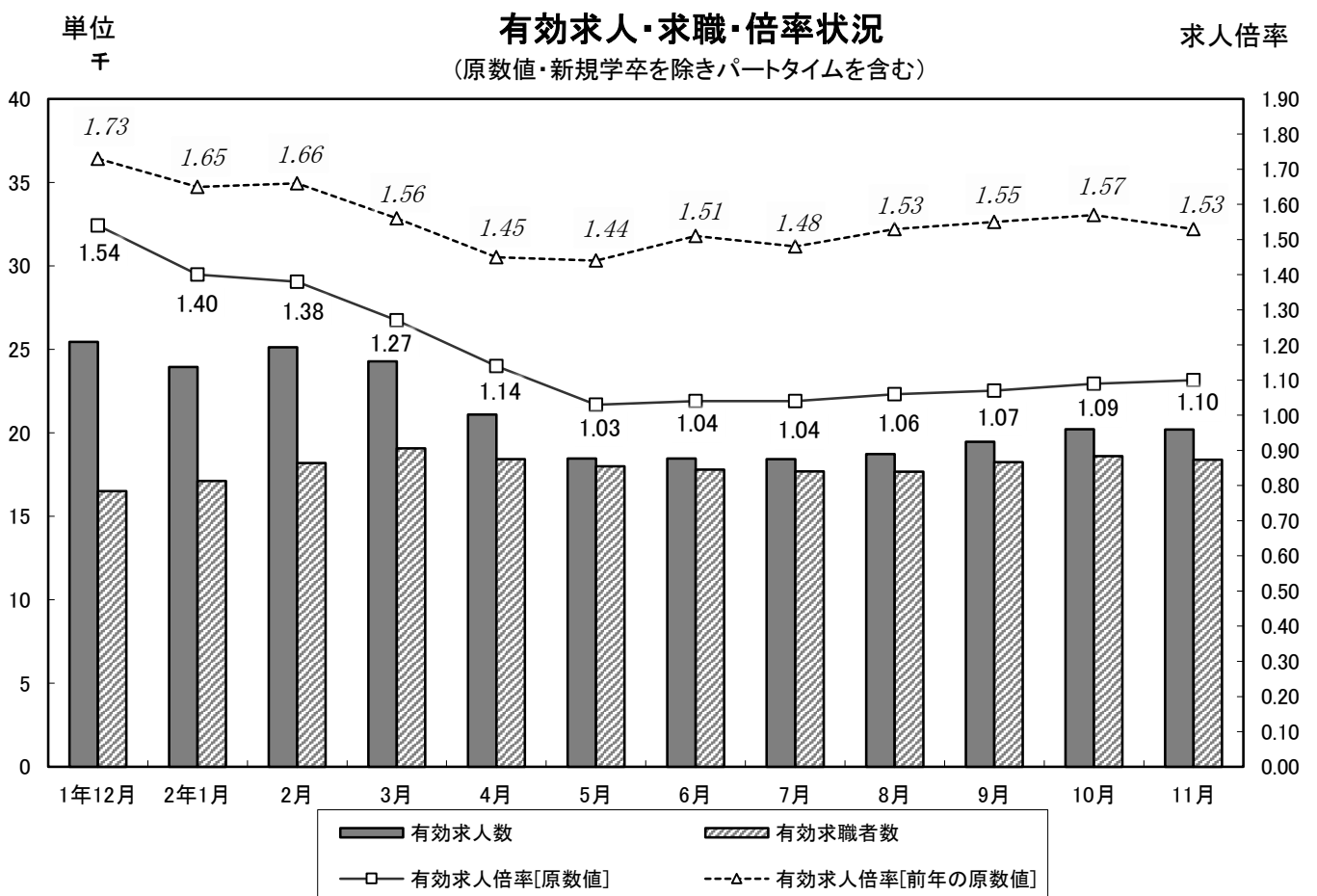

雇用指数

令和2年11月分

山形労働局

項目 年月	求人倍率 [季節調整値] (新規学卒を除きパートタイムを含む)									雇用保険 受給者 実人員
	全 国		山 形 県		青森県	岩手県	宮城県	秋田県	福島県	
	新規	有効	新規	有効	有効	有効	有効	有効	有効	
平成27年(暦年)	* 1.80 倍	* 1.20 倍	* 1.65 倍	* 1.21 倍	* 0.91 倍	* 1.19 倍	* 1.33 倍	* 1.05 倍	* 1.46 倍	4,021 人
平成28年(暦年)	* 2.04 倍	* 1.36 倍	* 1.77 倍	* 1.30 倍	* 1.05 倍	* 1.28 倍	* 1.46 倍	* 1.16 倍	* 1.42 倍	3,847 人
平成29年(暦年)	* 2.24 倍	* 1.50 倍	* 2.03 倍	* 1.54 倍	* 1.24 倍	* 1.40 倍	* 1.59 倍	* 1.35 倍	* 1.45 倍	3,326 人
平成30年(暦年)	* 2.39 倍	* 1.61 倍	* 2.16 倍	* 1.65 倍	* 1.30 倍	* 1.47 倍	* 1.70 倍	* 1.53 倍	* 1.52 倍	3,210 人
平成31年(暦年)	* 2.42 倍	* 1.60 倍	* 2.07 倍	* 1.54 倍	* 1.24 倍	* 1.39 倍	* 1.63 倍	* 1.48 倍	* 1.51 倍	3,370 人
平成30年 1 1月	2.43	1.63	2.19	1.63	1.33	1.46	1.69	1.54	1.52	3,119
1 2月	2.42	1.62	2.21	1.65	1.30	1.46	1.69	1.53	1.52	2,890
平成31年 1 月	2.44	1.63	2.13	1.62	1.32	1.46	1.68	1.53	1.51	2,968
2 月	2.45	1.63	2.12	1.63	1.28	1.44	1.68	1.53	1.52	2,928
3 月	2.43	1.62	2.09	1.59	1.27	1.44	1.66	1.52	1.54	2,932
令和1年 4 月	2.44	1.63	2.04	1.56	1.27	1.43	1.67	1.52	1.54	3,164
5 月	2.40	1.62	2.03	1.54	1.24	1.42	1.65	1.50	1.53	3,565
6 月	2.38	1.61	2.06	1.53	1.23	1.38	1.64	1.49	1.52	3,497
7 月	2.37	1.59	1.89	1.48	1.22	1.37	1.63	1.46	1.50	3,806
8 月	2.43	1.59	2.12	1.50	1.22	1.37	1.61	1.45	1.50	3,799
9 月	2.35	1.58	2.11	1.51	1.22	1.36	1.61	1.44	1.50	3,665
1 0月	2.43	1.58	2.06	1.51	1.22	1.35	1.60	1.48	1.47	3,591
1 1月	2.38	1.57	2.02	1.49	1.22	1.31	1.60	1.46	1.49	3,297
1 2月	2.44	1.57	2.02	1.46	1.23	1.26	1.60	1.47	1.48	3,227
令和2年 1 月	2.04	1.49	1.70	1.37	1.12	1.26	1.48	1.43	1.44	3,366
2 月	2.22	1.45	1.88	1.35	1.13	1.28	1.46	1.39	1.37	3,333
3 月	2.26	1.39	1.98	1.30	1.10	1.20	1.35	1.37	1.36	3,500
4 月	1.85	1.32	1.51	1.24	1.00	1.12	1.33	1.34	1.32	3,229
5 月	1.88	1.20	1.64	1.10	0.93	1.01	1.26	1.28	1.23	3,736
6 月	1.72	1.11	1.59	1.06	0.91	1.01	1.21	1.24	1.22	4,219
7 月	1.72	1.08	1.47	1.04	0.92	1.00	1.17	1.25	1.19	4,428
8 月	1.82	1.04	1.73	1.04	0.91	0.99	1.14	1.23	1.18	4,574
9 月	2.02	1.03	1.66	1.03	0.89	1.00	1.14	1.23	1.15	4,887
1 0月	1.82	1.04	1.59	1.05	0.95	1.03	1.16	1.21	1.18	4,773
1 1月	2.02	1.06	1.97	1.06	0.97	1.02	1.19	1.25	1.17	4,493
前 月 比(P)	0.20	0.02	0.38	0.01	0.02	▲ 0.01	0.03	0.04	▲ 0.01	—
前年同月比(P)	—	—	—	—	—	—	—	—	—	36.3 %

注) (P)はポイントである。

雇用保険受給者実人員は、雇用保険基本手当基本分の受給者実人員である。

季節調整値は、原数値から季節的な動き(季節要素)を取り除いた数値のことで、一暦年終了ごとに2月発行(1月分)で過去に遡って再調整を行っている。

*の求人倍率は、原数値である。

季節調整法は、センサス局法Ⅱ(X-12-ARIMA)による。なお、令和元年12月以前の数値は新季節指数により改訂されている。

職業紹介状況（新規学卒を除きパートタイムを含む）

項目		年月	令和2年 11月	令和2年 10月	令和1年 11月	対前月 増減率、差	対前年同月 増減率、差
全 数	1 新規求人数 (人)		7,336	7,689	8,423	—	▲ 12.9 %
	※ 季節調整値 (人)		8,751	6,913	9,583	26.6 %	—
	2 月間有効求人数 (人)		20,197	20,219	25,854	—	▲ 21.9 %
	※ 季節調整値 (人)		20,331	19,492	26,104	4.3 %	—
	3 新規求職申込件数 (件)		3,759	4,409	4,053	—	▲ 7.3 %
	※ 季節調整値 (件)		4,449	4,358	4,733	2.1 %	—
	4 月間有効求職者数 (人)		18,382	18,610	16,894	—	8.8 %
	※ 季節調整値 (人)		19,184	18,578	17,553	3.3 %	—
常 用 計	5 紹介件数 (件)		4,532	5,278	5,331	—	▲ 15.0 %
	6 就職件数 (件)		1,532	1,667	1,786	—	▲ 14.2 %
	7 新規求人倍率 (1/3) (倍)		1.95	1.74	2.08	—	▲ 0.13 P
	※ 季節調整値 (倍)		1.97	1.59	2.02	0.38 P	—
	8 有効求人倍率 (2/4) (倍)		1.10	1.09	1.53	—	▲ 0.43 P
	※ 季節調整値 (倍)		1.06	1.05	1.49	0.01 P	—
	9 新規求人数 (人)		6,276	7,084	7,544	—	▲ 16.8 %
	10 月間有効求人数 (人)		18,329	18,948	23,828	—	▲ 23.1 %
※うち 正社員	11 新規求職申込件数 (件)		3,696	4,333	3,931	—	▲ 6.0 %
	12 月間有効求職者数 (人)		18,202	18,454	16,695	—	9.0 %
	13 紹介件数 (件)		3,970	4,795	4,867	—	▲ 18.4 %
	14 就職件数 (件)		1,336	1,471	1,618	—	▲ 17.4 %
	15 新規求人倍率 (9/11) (倍)		1.70	1.63	1.92	—	▲ 0.22 P
	16 有効求人倍率 (10/12) (倍)		1.01	1.03	1.43	—	▲ 0.42 P
	17 新規求人数 (人)		3,168	4,073	3,742	—	▲ 15.3 %
	18 新規求人全数に占める構成比 (17/1×100) (%)		43.2	53.0	44.4	—	▲ 1.2 P
19 月間有効求人数 (人)		10,235	10,582	12,453	—	▲ 17.8 %	
20 新規求職申込件数 (パートタイムを除く常用) (件)		2,568	2,980	2,809	—	▲ 8.6 %	
21 月間有効求職者数 (パートタイムを除く常用) (人)		12,124	12,322	10,987	—	10.3 %	
22 就職件数 (件)		685	692	841	—	▲ 18.5 %	
23 ※ 有効求人倍率 (19/21) (倍)		0.84	0.86	1.13	—	▲ 0.29 P	

※季節調整法はセンサス局法Ⅱ(X-12-ARIMA)による。なお、令和元年12月以前の数値は新季節指数により改訂されている。

※正社員の有効求人倍率は、正社員の月間有効求人数をパートタイムを除く常用の月間有効求職者数で除して算出しているが、パートタイムを除く常用の月間有効求職者数には、派遣労働者や契約社員を希望する者も含まれているため、厳密な意味での正社員有効求人倍率よりも低い値となる。

対前年同月比の推移

項目		年月	2年6月	2年7月	2年8月	2年9月	2年10月	2年11月	
全 数	1 新規求人数		▲ 19.0 %	▲ 32.7 %	▲ 25.8 %	▲ 23.1 %	▲ 26.3 %	▲ 12.9 %	
	2 月間有効求人数		▲ 29.5 %	▲ 28.8 %	▲ 27.8 %	▲ 27.0 %	▲ 25.3 %	▲ 21.9 %	
	3 新規求職申込件数		7.0 %	▲ 13.2 %	▲ 7.2 %	▲ 4.4 %	▲ 4.0 %	▲ 7.3 %	
	4 月間有効求職者数		2.7 %	1.3 %	4.1 %	5.9 %	8.0 %	8.8 %	
	7 新規求人倍率		▲ 0.55 P	▲ 0.46 P	▲ 0.46 P	▲ 0.44 P	▲ 0.53 P	▲ 0.13 P	
	8 有効求人倍率		▲ 0.47 P	▲ 0.44 P	▲ 0.47 P	▲ 0.48 P	▲ 0.48 P	▲ 0.43 P	
	常 用 計	9 新規求人数		▲ 17.3 %	▲ 33.0 %	▲ 24.2 %	▲ 21.5 %	▲ 24.7 %	▲ 16.8 %
		10 月間有効求人数		▲ 27.7 %	▲ 27.9 %	▲ 26.7 %	▲ 25.9 %	▲ 23.8 %	▲ 23.1 %
11 新規求職申込件数			7.0 %	▲ 13.5 %	▲ 7.2 %	▲ 4.4 %	▲ 4.5 %	▲ 6.0 %	
12 月間有効求職者数			1.9 %	0.7 %	3.8 %	5.8 %	8.0 %	9.0 %	
15 新規求人倍率			▲ 0.47 P	▲ 0.43 P	▲ 0.39 P	▲ 0.37 P	▲ 0.44 P	▲ 0.22 P	
16 有効求人倍率			▲ 0.41 P	▲ 0.39 P	▲ 0.42 P	▲ 0.43 P	▲ 0.42 P	▲ 0.42 P	
※うち 正社員		17 新規求人数		▲ 15.0 %	▲ 25.9 %	▲ 22.9 %	▲ 17.3 %	▲ 16.0 %	▲ 15.3 %
		18 1の新規求人全数に占める構成比		2.4 P	4.8 P	1.8 P	3.7 P	6.5 P	▲ 1.3 P
	19 月間有効求人数		▲ 23.2 %	▲ 22.6 %	▲ 21.4 %	▲ 21.0 %	▲ 17.3 %	▲ 17.8 %	
	20 新規求職申込件数 (パートタイムを除く常用)		3.1 %	▲ 14.4 %	▲ 8.6 %	▲ 5.6 %	▲ 1.7 %	▲ 8.6 %	
	21 月間有効求職者数 (パートタイムを除く常用)		2.0 %	0.9 %	3.9 %	6.3 %	9.7 %	10.3 %	
	23 有効求人倍率		▲ 0.27 P	▲ 0.25 P	▲ 0.26 P	▲ 0.29 P	▲ 0.28 P	▲ 0.29 P	

態様別新規求職状況（新規学卒を除きパートタイムを含む常用）

項目	年月・区分		令和2年11月		前年同月増減率			
	44歳以下	45歳以上	計	構成比率%	44歳以下	45歳以上	計	構成比率
新規求職者	1,888	1,808	3,696	100.0	▲ 11.2 %	0.2 %	▲ 6.0 %	—
在職者	768	431	1,199	32.4	▲ 19.5 %	▲ 17.7 %	▲ 18.9 %	▲ 5.2 P
離職者	867	1,206	2,073	56.1	▲ 5.7 %	6.0 %	0.8 %	3.8 P
事業主都合	179	420	599	16.2	4.7 %	25.0 %	18.1 %	3.3 P
自己都合	670	670	1,340	36.3	▲ 8.7 %	1.4 %	▲ 3.9 %	0.8 P
無業者等	253	171	424	11.5	▲ 0.4 %	20.4 %	7.1 %	1.4 P

産業別・事業所規模別・新規求人数（新規学卒を除きパートタイムを含む）

項目 産業・規模別	一 般			常 用			
	令和2年11月	令和1年11月	増減率	令和2年11月	令和1年11月	増減率	
1 農, 林, 漁 業	51	51	0.0	47	42	11.9	
2 鉱業, 採石業, 砂利採取業	7	8	▲ 12.5	3	8	▲ 62.5	
3 建 設 業	892	790	12.9	882	771	14.4	
4 製 造 業	957	1,079	▲ 11.3	834	1,003	▲ 16.8	
食料品, 飲料・たばこ・飼料製造業	309	248	24.6	222	202	9.9	
繊維工業	83	132	▲ 37.1	83	132	▲ 37.1	
木材・家具関係	50	40	25.0	48	38	26.3	
紙・印刷関係	27	19	42.1	27	17	58.8	
化学・プラスチック関係	72	85	▲ 15.3	70	79	▲ 11.4	
窯業・土石製品製造業	31	34	▲ 8.8	29	28	3.6	
鉄鋼・非鉄金属製造業	21	22	▲ 4.5	21	22	▲ 4.5	
金属製品製造業	51	78	▲ 34.6	48	78	▲ 38.5	
はん用機械器具製造業	31	53	▲ 41.5	31	52	▲ 40.4	
生産用機械器具製造業	41	104	▲ 60.6	41	100	▲ 59.0	
業務用機械器具製造業	9	15	▲ 40.0	9	15	▲ 40.0	
電子部品・デバイス・電子回路製造業	47	59	▲ 20.3	46	57	▲ 19.3	
電気機械器具製造業	62	87	▲ 28.7	59	84	▲ 29.8	
情報通信機械器具製造業	46	38	21.1	25	36	▲ 30.6	
輸送用機械器具製造業	49	44	11.4	47	44	6.8	
その他の製造業	28	21	33.3	28	19	47.4	
5 電気・ガス・熱供給・水道業	24	10	140.0	14	7	100.0	
6 情報通信業	43	70	▲ 38.6	32	70	▲ 54.3	
7 運輸業, 郵便業	234	313	▲ 25.2	210	292	▲ 28.1	
8 卸売業, 小売業	1,355	1,508	▲ 10.1	1,241	1,446	▲ 14.2	
9 金融, 保険業, 不動産, 物品賃貸業	104	115	▲ 9.6	94	108	▲ 13.0	
10 学術研究, 専門・技術サービス業	95	113	▲ 15.9	91	113	▲ 19.5	
11 宿泊業, 飲食サービス業	434	630	▲ 31.1	415	618	▲ 32.8	
12 生活関連サービス業, 娯楽業	293	542	▲ 45.9	280	539	▲ 48.1	
13 教育, 学習支援業	118	165	▲ 28.5	104	148	▲ 29.7	
14 医療, 福祉	1,206	1,497	▲ 19.4	1,198	1,469	▲ 18.4	
15 複合サービス事業	209	211	▲ 0.9	68	90	▲ 24.4	
16 サービス業	909	915	▲ 0.7	636	698	▲ 8.9	
職業紹介・労働者派遣業	391	348	12.4	141	153	▲ 7.8	
その他の事業サービス業	355	396	▲ 10.4	339	384	▲ 11.7	
17 公務・その他	405	406	▲ 0.2	127	122	4.1	
合 計	7,336	8,423	▲ 12.9	6,276	7,544	▲ 16.8	
事業所規模	29人以下	4,529	5,273	▲ 14.1	4,049	4,865	▲ 16.8
	30～99人	1,711	1,942	▲ 11.9	1,497	1,755	▲ 14.7
	100～299人	607	748	▲ 18.9	444	610	▲ 27.2
	300～499人	340	288	18.1	166	163	1.8
	500～999人	105	112	▲ 6.3	83	104	▲ 20.2
	1,000人以上	44	60	▲ 26.7	37	47	▲ 21.3

主要産業における対前年同月比の推移

		令和2年6月	令和2年7月	令和2年8月	令和2年9月	令和2年10月	令和2年11月
一 般	産 業 計	▲ 19.0	▲ 32.7	▲ 25.8	▲ 23.1	▲ 26.3	▲ 12.9
	3 建 設 業	▲ 5.2	▲ 11.4	▲ 2.4	▲ 3.2	▲ 8.8	12.9
	4 製 造 業	▲ 33.9	▲ 40.8	▲ 38.0	▲ 30.6	▲ 28.1	▲ 11.3
	7 運輸業, 郵便業	▲ 30.4	▲ 31.3	▲ 36.1	▲ 34.0	▲ 31.2	▲ 25.2
	8 卸売業, 小売業	▲ 25.8	▲ 38.8	▲ 13.4	▲ 32.4	▲ 33.2	▲ 10.1
	11 宿泊業, 飲食サービス業	▲ 34.1	▲ 47.0	▲ 50.0	▲ 18.4	▲ 29.0	▲ 31.1
	14 医療, 福祉	▲ 3.4	▲ 25.5	▲ 20.8	▲ 8.4	▲ 7.6	▲ 19.4
16 サービス業	▲ 34.3	▲ 49.4	▲ 35.3	▲ 29.7	▲ 50.6	▲ 0.7	
常 用	産 業 計	▲ 17.3	▲ 33.0	▲ 24.2	▲ 21.5	▲ 24.7	▲ 16.8
	3 建 設 業	▲ 4.9	▲ 11.9	▲ 2.0	▲ 2.9	▲ 9.0	14.4
	4 製 造 業	▲ 35.2	▲ 39.1	▲ 37.2	▲ 33.1	▲ 29.6	▲ 16.8
	7 運輸業, 郵便業	▲ 24.9	▲ 40.3	▲ 34.5	▲ 31.4	▲ 31.4	▲ 28.1
	8 卸売業, 小売業	▲ 26.1	▲ 42.7	▲ 12.1	▲ 33.3	▲ 35.9	▲ 14.2
	11 宿泊業, 飲食サービス業	▲ 35.0	▲ 46.3	▲ 49.5	▲ 18.5	▲ 30.6	▲ 32.8
	14 医療, 福祉	▲ 5.1	▲ 24.8	▲ 20.1	▲ 8.9	▲ 6.7	▲ 18.4
16 サービス業	▲ 19.3	▲ 43.2	▲ 26.6	▲ 28.2	▲ 39.2	▲ 8.9	

月別・公共職業安定所別 有効求人倍率推移（新規学卒を除きパートタイムを含む）

令和2年11月分

山形労働局

安定所 年月	県		山形		米沢		酒田		鶴岡		新庄		長井		村山		寒河江	
	一般	常用	一般	常用	一般	常用	一般	常用	一般	常用	一般	常用	一般	常用	一般	常用	一般	常用
平成27年度	1.21	1.11	1.26	1.10	1.10	1.01	1.28	1.23	1.25	1.15	1.10	1.10	1.09	1.04	1.49	1.30	0.93	0.88
平成28年度	1.35	1.23	1.36	1.21	1.26	1.13	1.41	1.33	1.46	1.39	1.28	1.28	1.25	1.18	1.58	1.35	1.02	0.95
平成29年度	1.59	1.44	1.54	1.38	1.34	1.20	1.82	1.66	1.99	1.89	1.32	1.31	1.56	1.49	1.87	1.54	1.20	1.10
平成30年度	1.64	1.50	1.63	1.48	1.38	1.26	1.83	1.67	2.02	1.94	1.31	1.29	1.82	1.72	1.85	1.50	1.25	1.15
平成31年度	1.47	1.38	1.58	1.48	1.16	1.09	1.66	1.56	1.61	1.54	1.17	1.17	1.43	1.40	1.53	1.29	1.14	1.10
平成30年 1 1月	1.67	1.52	1.67	1.51	1.36	1.24	2.03	1.81	1.99	1.94	1.28	1.26	2.03	1.92	1.74	1.46	1.21	1.11
1 2月	1.73	1.61	1.84	1.68	1.41	1.27	2.00	1.84	1.97	1.93	1.24	1.31	1.95	1.92	1.77	1.48	1.25	1.20
平成31年 1月	1.65	1.57	1.69	1.59	1.49	1.37	1.89	1.80	1.90	1.95	1.25	1.33	1.68	1.61	1.69	1.41	1.25	1.20
2月	1.66	1.54	1.67	1.54	1.42	1.32	1.89	1.77	1.89	1.88	1.37	1.38	1.69	1.54	1.79	1.48	1.33	1.24
3月	1.56	1.45	1.60	1.48	1.35	1.28	1.73	1.60	1.74	1.70	1.29	1.29	1.62	1.47	1.67	1.40	1.20	1.11
令和1年 4月	1.45	1.36	1.50	1.38	1.24	1.19	1.59	1.49	1.58	1.55	1.09	1.14	1.39	1.30	1.65	1.39	1.23	1.15
5月	1.44	1.34	1.54	1.41	1.18	1.13	1.57	1.48	1.50	1.45	1.10	1.19	1.40	1.33	1.65	1.40	1.16	1.08
6月	1.51	1.40	1.62	1.49	1.18	1.11	1.65	1.54	1.64	1.51	1.19	1.23	1.38	1.31	1.80	1.49	1.18	1.12
7月	1.48	1.38	1.59	1.50	1.17	1.10	1.60	1.49	1.70	1.53	1.24	1.25	1.47	1.42	1.54	1.32	1.08	1.05
8月	1.53	1.43	1.64	1.56	1.21	1.14	1.65	1.54	1.82	1.63	1.34	1.27	1.44	1.39	1.45	1.24	1.14	1.11
9月	1.55	1.44	1.66	1.57	1.21	1.15	1.82	1.63	1.75	1.61	1.38	1.29	1.50	1.46	1.45	1.29	1.07	1.04
1 0月	1.57	1.45	1.67	1.57	1.21	1.16	1.73	1.57	1.60	1.52	1.44	1.35	1.62	1.58	1.73	1.36	1.26	1.22
1 1月	1.53	1.43	1.71	1.58	1.20	1.13	1.71	1.60	1.56	1.53	1.17	1.12	1.55	1.51	1.49	1.27	1.19	1.14
1 2月	1.54	1.46	1.76	1.63	1.21	1.14	1.72	1.64	1.57	1.56	1.09	1.10	1.42	1.44	1.56	1.33	1.20	1.21
令和2年 1月	1.40	1.36	1.55	1.48	1.06	1.00	1.60	1.57	1.52	1.54	1.03	1.06	1.30	1.36	1.40	1.24	1.12	1.15
2月	1.38	1.32	1.47	1.41	1.05	0.98	1.68	1.64	1.56	1.56	1.08	1.07	1.36	1.36	1.34	1.11	1.10	1.08
3月	1.27	1.21	1.32	1.26	0.96	0.91	1.60	1.53	1.50	1.47	1.00	1.00	1.35	1.34	1.29	1.04	0.94	0.90
4月	1.14	1.08	1.21	1.14	0.81	0.77	1.39	1.34	1.37	1.34	1.00	1.04	1.16	1.15	1.10	0.89	0.78	0.73
5月	1.03	0.97	1.10	1.04	0.76	0.72	1.11	1.07	1.22	1.18	0.98	1.06	1.05	1.04	0.97	0.84	0.73	0.68
6月	1.04	0.99	1.16	1.10	0.71	0.68	1.11	1.08	1.29	1.20	1.00	1.08	0.98	0.97	0.85	0.77	0.80	0.78
7月	1.04	0.99	1.11	1.06	0.74	0.71	1.21	1.14	1.33	1.19	1.06	1.09	1.05	1.02	0.82	0.75	0.80	0.79
8月	1.06	1.01	1.12	1.07	0.75	0.73	1.25	1.19	1.36	1.23	1.15	1.10	1.03	1.01	0.83	0.78	0.76	0.74
9月	1.07	1.01	1.09	1.03	0.82	0.80	1.30	1.24	1.36	1.26	1.16	1.10	1.09	1.06	0.84	0.78	0.74	0.71
1 0月	1.09	1.03	1.10	1.03	0.84	0.82	1.32	1.26	1.40	1.31	1.08	1.01	1.13	1.11	0.91	0.84	0.75	0.74
1 1月	1.10	1.01	1.10	0.99	0.90	0.84	1.38	1.30	1.40	1.29	1.03	0.96	1.15	1.09	1.01	0.87	0.68	0.65

都道府県別有効求人倍率:季節調整値
 (新規学卒者を除きパートタイムを含む)
 令和2年11月全国平均 **1.06倍**[原数値**1.09倍**]

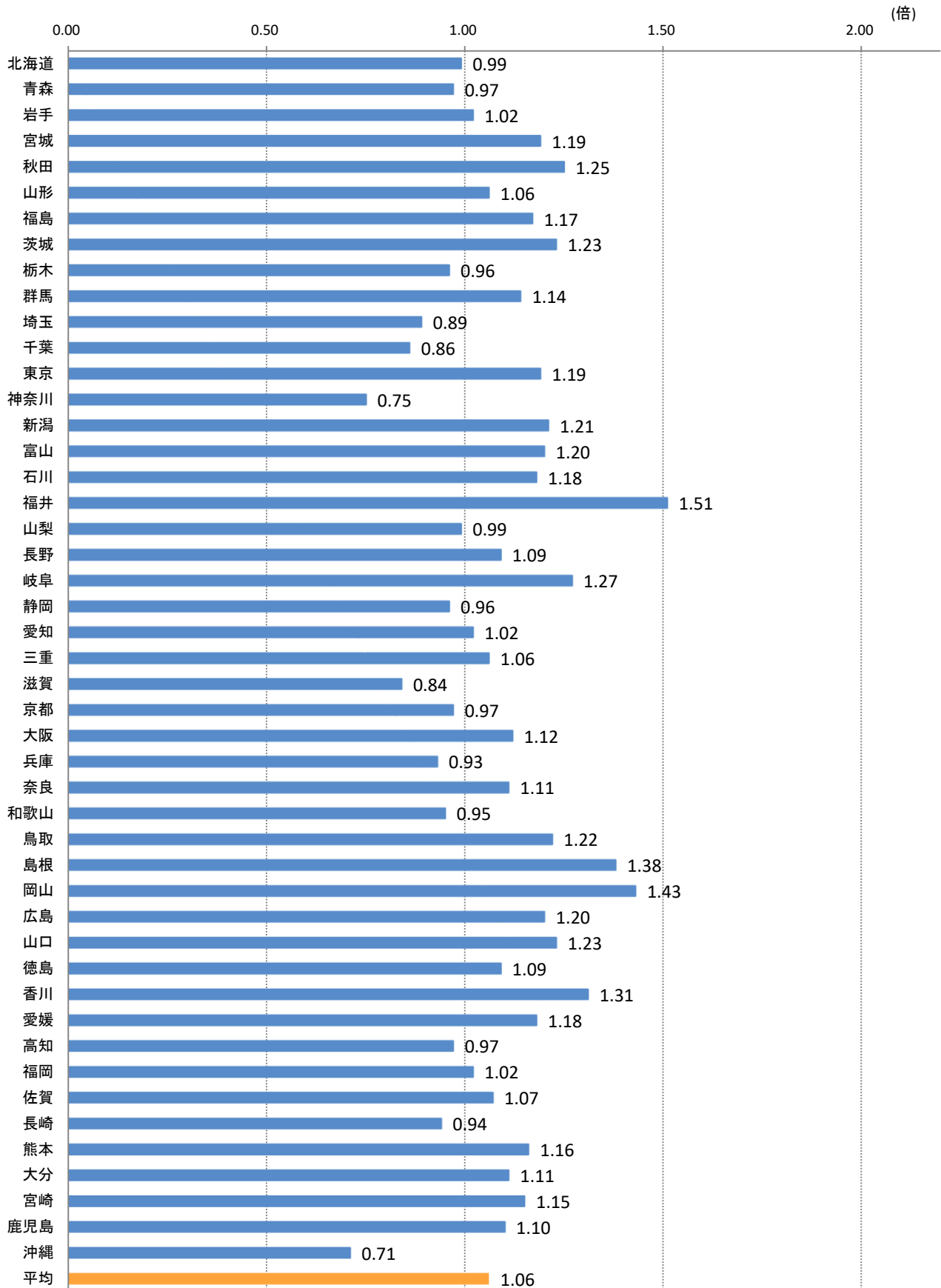

(注)季節調整値計算(季節調整値替え)は、毎年過去1年分のデータが揃う年初に行われ、季節調整値済系列が改定される。
 (資料出所)厚生労働省「職業安定業務統計」

正社員求人倍率の推移（原数値）

山形労働局

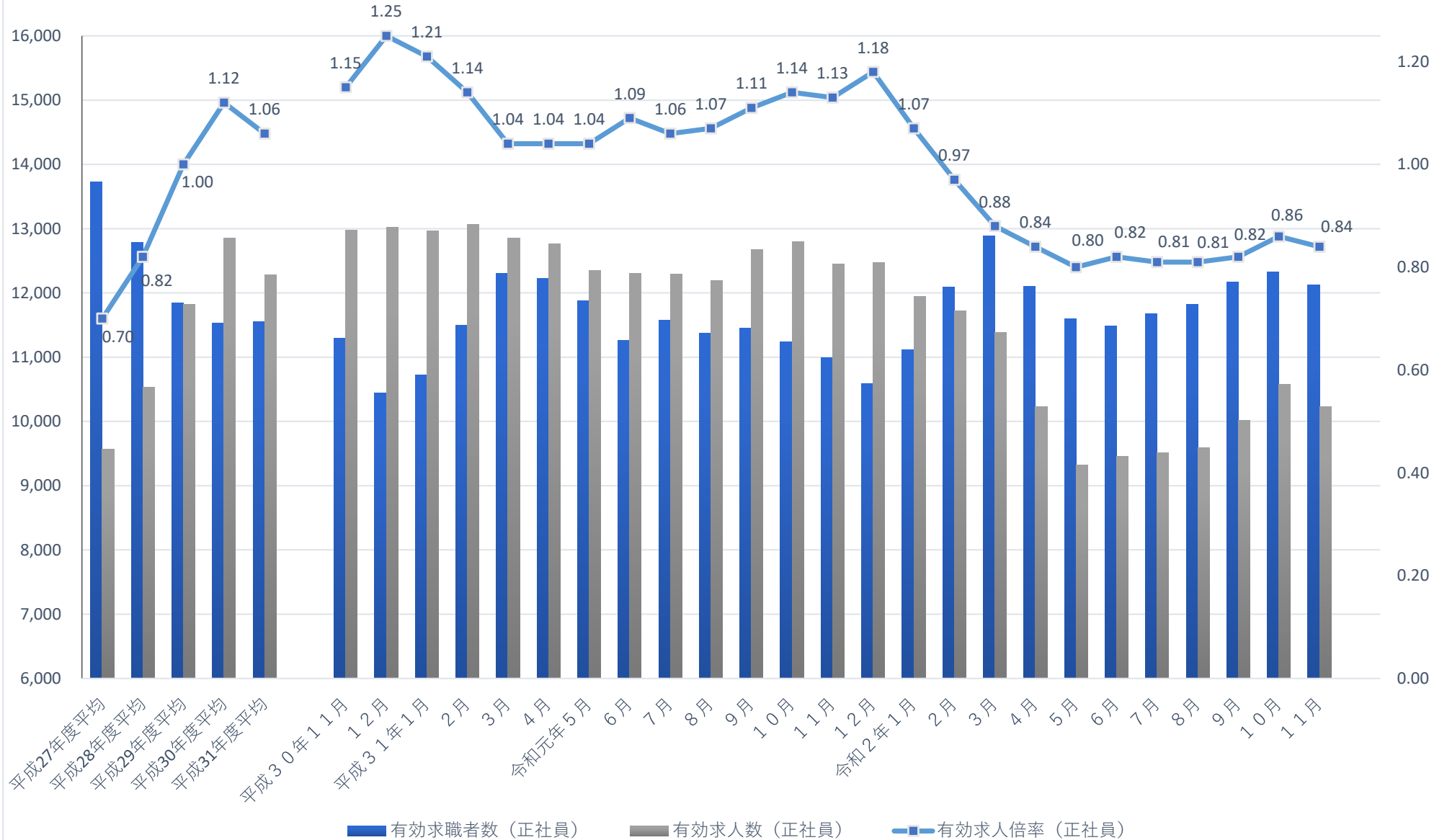

※用語の定義

★一般

常用及び臨時・季節を併せたものをいう。

☆常用

雇用契約において、雇用期間の定めがないか、又は4か月以上の雇用期間が定められているものをいう。（季節的労働を除く）

☆臨時・季節

臨時とは、雇用契約において1か月以上4か月未満の雇用期間が定められている仕事（労働）をいい、季節とは、季節的な労働需要に対し、又は季節的な余暇を利用して一定の期間を定めて就労（労働）するものをいう。

★パートタイム

1日、1週間又は1か月の所定労働時間が同一事業所に雇用されている通常の労働者の所定労働時間に比し相当程度短いものをいう。

☆常用的パートタイム

パートタイムのうち、雇用期間の定めがないか、又は4か月以上の雇用期間が定められているものをいう。

☆臨時的パートタイム

パートタイムのうち、1か月以上4か月未満の雇用期間が定められているか、又は季節的に一定期間を定めて就労するものをいう。

★常用計

一般の常用と常用的パートタイムとの合計。

★正社員

雇用形態が、非正社員（臨時、パートタイム、派遣、契約社員、準社員、嘱託など）以外のもの。

★新規求人数

期間中に新たに受理した求人数をいう。

★月間有効求人数

「前月から繰越された有効求人数」と当月の「新規求人数」の合計数をいう。

★紹介件数

求職者と求人の結合を図るため、自安定所で行った紹介の件数（他安定所受理求人への紹介も含む。）をいう。

★就職件数

自安定所の求職者が、安定所の紹介により就職した件数をいう。

★県外への就職件数

就職先事業所の所在地が、自都道府県の管轄区域外にある場合の就職件数をいう。就職した求職者の住所の如何を問わない。

★充足数

自安定所の有効求人が、安定所（他安定所も含む）の紹介により求職者と結合した件数をいう。

★雇用保険受給者

雇用保険の受給資格決定後、所定給付日数分の基本手当の支給（広域・訓練の各延長給付等を含む）を終了するまでの者をいい、この数には、高年齢等受給資格者及び短期特例受給資格者は含まない。

★受給者実人員

雇用保険の基本手当を実際に受けた受給資格者の実数をいう。

求人・求職バランスシート[有効分]

(学卒を除きパートを含む常用)

2020年11月度

山形労働局職業安定部

職種別		2020年11月	2019年11月	増減率
		月間有効	月間有効	
合 計	求人倍率	1.01	1.43	▲ 0.42 P
	求人数	18,329	23,828	▲23.1
	求職者数	18,202	16,695	9.0
管理的職業	求人倍率	1.59	0.90	0.69 P
	求人数	46	62	▲25.8
	求職者数	29	69	▲58.0
専門的・技術的職業	求人倍率	2.22	2.24	▲ 0.02 P
	求人数	3,497	3,765	▲ 7.1
	求職者数	1,575	1,683	▲ 6.4
事務的職業	求人倍率	0.44	0.54	▲ 0.10 P
	求人数	1,535	2,220	▲30.9
	求職者数	3,488	4,103	▲15.0
販売の職業	求人倍率	2.21	2.87	▲ 0.66 P
	求人数	2,398	3,383	▲29.1
	求職者数	1,083	1,178	▲ 8.1
サービスの職業	求人倍率	2.30	3.15	▲ 0.85 P
	求人数	3,775	5,343	▲29.3
	求職者数	1,644	1,696	▲ 3.1
保安の職業	求人倍率	5.91	5.46	0.45 P
	求人数	408	486	▲16.0
	求職者数	69	89	▲22.5
農林漁業の職業	求人倍率	1.28	1.60	▲ 0.32 P
	求人数	218	216	0.9
	求職者数	170	135	25.9
生産工程の職業	求人倍率	1.12	1.41	▲ 0.29 P
	求人数	2,508	3,488	▲28.1
	求職者数	2,248	2,466	▲ 8.8
輸送・機械運転の職業	求人倍率	1.61	2.41	▲ 0.80 P
	求人数	919	1,204	▲23.7
	求職者数	570	499	14.2
建設・採掘の職業	求人倍率	7.05	7.64	▲ 0.59 P
	求人数	1,748	1,741	0.4
	求職者数	248	228	8.8
運搬・清掃等の職業	求人倍率	0.48	0.48	0.00 P
	求人数	1,277	1,920	▲33.5
	求職者数	2,669	3,967	▲32.7
その他	求人倍率	-	-	-
	求人数	0	0	-
	求職者数	4,409	582	657.6

安定所別一般職業紹介状況（新規学卒を除きパートタイムを含む）

令和2年11月分

項目	新規求職申込件数		月間有効求職者数		新規求人数		月間有効求人数		紹介件数		就職件数		充足数		新規求人倍率		有効求人倍率		
	常用計		常用計		常用計		常用計		常用計		常用計		常用計		常用計		常用計		
安定所																			
県	3,759	3,696	18,382	18,202	7,336	6,276	20,197	18,329	4,532	3,970	1,532	1,336	1,492	1,307	1.95	1.70	1.10	1.01	
山形	1,410	1,396	6,949	6,908	2,927	2,484	7,641	6,832	1,743	1,556	511	448	517	455	2.08	1.78	1.10	0.99	
米沢	461	456	2,419	2,406	761	657	2,167	2,021	570	516	215	197	208	191	1.65	1.44	0.90	0.84	
酒田	433	430	2,180	2,155	1,081	958	3,019	2,803	522	450	177	162	181	168	2.50	2.23	1.38	1.30	
鶴岡	430	414	1,989	1,959	880	768	2,779	2,533	543	449	223	175	229	183	2.05	1.86	1.40	1.29	
新庄	246	242	1,160	1,148	450	406	1,195	1,099	266	203	121	99	102	85	1.83	1.68	1.03	0.96	
長井	167	164	782	774	365	324	897	847	190	175	75	67	74	66	2.19	1.98	1.15	1.09	
村山	301	291	1,603	1,567	578	418	1,614	1,359	401	352	110	97	90	76	1.92	1.44	1.01	0.87	
寒河江	311	303	1,300	1,285	294	261	885	835	297	269	100	91	91	83	0.95	0.86	0.68	0.65	

注) 常用計とは、一般の常用と常用的パートタイムとの合計。