

# 労働市場月報

令和7年11月

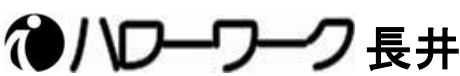

(人) (倍)

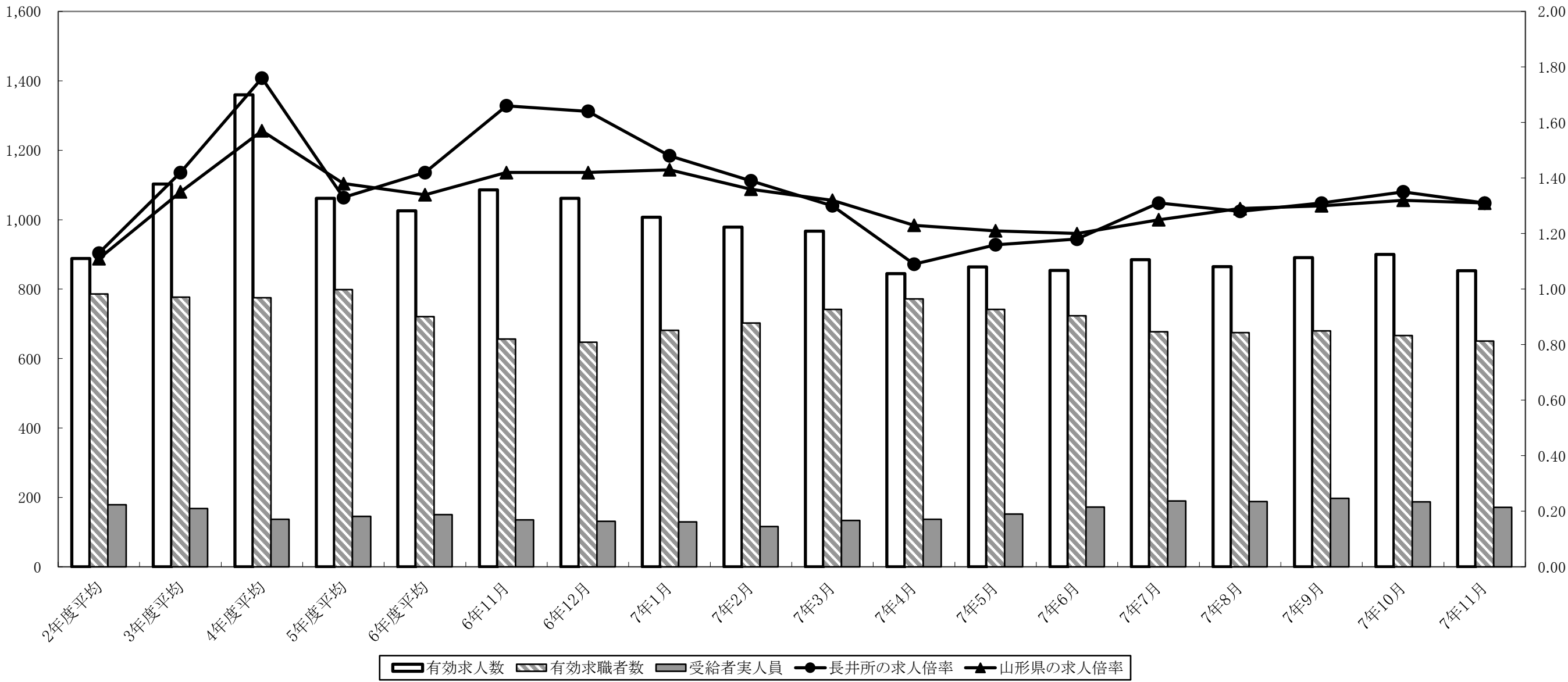

| 区 分 |                   |         | 2年度平均 | 3年度平均 | 4年度平均 | 5年度平均 | 6年度平均 | 6年11月 | 6年12月 | 7年1月  | 7年2月 | 7年3月 | 7年4月 | 7年5月 | 7年6月 | 7年7月 | 7年8月 | 7年9月 | 7年10月 | 7年11月 |
|-----|-------------------|---------|-------|-------|-------|-------|-------|-------|-------|-------|------|------|------|------|------|------|------|------|-------|-------|
| 長井  | 月間有効求人数 [原数値]     |         | 888   | 1,103 | 1,360 | 1,062 | 1,026 | 1,086 | 1,062 | 1,007 | 979  | 967  | 845  | 864  | 854  | 885  | 865  | 891  | 900   | 853   |
|     | 月間有効求職者数 [原数値]    |         | 786   | 777   | 775   | 799   | 721   | 656   | 647   | 681   | 702  | 742  | 772  | 742  | 723  | 677  | 675  | 680  | 666   | 650   |
|     | 月間受給者実人員          |         | 179   | 168   | 137   | 145   | 150   | 135   | 131   | 129   | 116  | 134  | 137  | 152  | 172  | 190  | 188  | 197  | 187   | 171   |
|     | 有効求人倍率 [原数値]      |         | 1.13  | 1.42  | 1.76  | 1.33  | 1.42  | 1.66  | 1.64  | 1.48  | 1.39 | 1.30 | 1.09 | 1.16 | 1.18 | 1.31 | 1.28 | 1.31 | 1.35  | 1.31  |
| 山形県 | 有効求人倍率            | [原数値]   | 1.11  | 1.35  | 1.57  | 1.38  | 1.34  | 1.42  | 1.42  | 1.43  | 1.36 | 1.32 | 1.23 | 1.21 | 1.20 | 1.25 | 1.29 | 1.30 | 1.32  | 1.31  |
|     |                   | [季節調整値] | -     | -     | -     | -     | -     | 1.35  | 1.33  | 1.38  | 1.33 | 1.35 | 1.34 | 1.31 | 1.28 | 1.29 | 1.25 | 1.23 | 1.26  | 1.24  |
| 全国  | 有効求人倍率            | [原数値]   | 1.10  | 1.16  | 1.31  | 1.29  | 1.25  | 1.30  | 1.35  | 1.34  | 1.32 | 1.29 | 1.18 | 1.14 | 1.14 | 1.18 | 1.18 | 1.20 | 1.20  | 1.23  |
|     |                   | [季節調整値] | -     | -     | -     | -     | -     | 1.25  | 1.25  | 1.26  | 1.24 | 1.26 | 1.26 | 1.24 | 1.22 | 1.22 | 1.20 | 1.20 | 1.18  | 1.18  |
|     | 完全失業者数 (万人) [原数値] |         | 191   | 193   | 179   | 178   | 175   | 164   | 154   | 163   | 165  | 180  | 188  | 183  | 176  | 169  | 182  | 184  | 183   | 171   |
|     | 完全失業率 (%)         | [原数値]   | 2.8   | 2.8   | 2.6   | 2.6   | 2.5   | 2.4   | 2.2   | 2.3   | 2.4  | 2.6  | 2.7  | 2.6  | 2.5  | 2.4  | 2.6  | 2.6  | 2.6   | 2.4   |
|     |                   | [季節調整値] | -     | -     | -     | -     | -     | 2.5   | 2.5   | 2.5   | 2.4  | 2.5  | 2.5  | 2.5  | 2.5  | 2.5  | 2.3  | 2.6  | 2.6   | 2.6   |

注) ・「月間有効求人数」、「月間有効求職者数」及び「有効求人倍率」は、パートタイムを含む全数。  
・「受給者実人員」は基本手当基本分。  
・有効求人倍率「季節調整値」については、当該暦年経過後に数値改訂が行われる。なお、令和6年12月以前の数値は、新季節指数により改定されている。