

酒田 DE ワーク

このロゴマークは酒田地域の就職関連イベントにおいて共通で使用しています

就職面談会

なりたい自分
みつける出会い

ワークチャンス 酒田 2025春

令和7年 2月14日 (金) 13:30 ~ 15:30
※13:00 ~ 受付開始

会場 INPEX 酒田アリーナ (国体記念体育館) 小アリーナ

酒田市飯森山二丁目 296-1

※会場へのお問い合わせはご遠慮ください。

お気軽にご来場ください

事前申込は
不要です



- 内容
- ・個別ブースで企業の担当者とは何社でも面談ができます。
 - ・事業や仕事の内容を聞くだけでもOKです。
 - ・福祉の仕事相談コーナー
 - ・若者の就職支援コーナーで相談ができます。
 - ・就職に役立つ各種セミナーを同時開催します。

対象者 仕事をお探しの方 (令和7年3月大学等卒業予定者を含む)
UIJ ターンをお考えの方も歓迎

※参加は無料です。また、事前申込みも必要ありませんので、当日直接会場へお越しください。
面談希望カードを事前にお渡しできます。なお、複数の企業との面談を希望される方は
15時までの来場をお勧めします。

雇用保険
受給者の方は
求職活動の
実績になります



参加予定企業

60社

当日の参加企業の概要を一冊にまとめたPRブックを配布します。なお、PRブックは2月3日以降にハローワーク酒田の窓口でも配布します。

WEBへアクセス

参加企業は1月10日から
公開予定です。

ハローワーク酒田ホームページ

<https://jsite.mhlw.go.jp/yamagata-roudoukyoku/hw-sakata.html>

アクセスはこちら▶



お問い合わせ ハローワーク酒田 TEL0234-27-3111

主催 / ハローワーク酒田、山形労働局

共催 / 山形県、酒田市、庄内町、遊佐町、酒田地区雇用対策協議会、山形県福祉人材センター、山形県若者就職支援センター

就職面談会「ワークチャンス酒田 2025 春」

＜面談の手順等について＞

本日は、当就職面談会にご参加いただきありがとうございます。

この面談会は、ご希望の企業と複数相談ができる「フリー面談」です。

開催にあたり、以下のことについてご協力をお願いします。

- ・ 終了時間は **15:30** を予定しております。それまで積極的な面談をお願いします。
- ・ 本日の面談では、採否の結果が決定しない場合もあります。今後の連絡方法につきましては、求職者・求人者双方で十分確認をされ、本日の面談を終了してください。
- ・ 本日の面談をきっかけにして就職された場合は、ハローワークの「紹介就職」となります。

求職者（仕事を探している方）の皆様へ

- 「面談希望カード」を記入してください。記入後、1枚目を受付に提出し、他の3枚は面談の際、求人事業所の担当者に1枚ずつ提出してください。
- 面談会開始後は、希望する求人事業所の席に積極的に出向き、面談を行ってください。求人者の説明を聞く、求人内容について質問する等でも結構です。
- 事業所が面談中の場合は、番号札を取り、呼ばれるまで後方イスに座ってお待ちください。
- 面談終了時には、応募の意思（応募する・応募しない）を企業の方へお伝えください。
- 会場内にて就職に役立つセミナーを開催します。企業の採用担当者が面談時に注目している点や、各業界の魅力をアピールする内容を予定しています。開催時間など詳細は会場内に掲示します。是非ご参加ください。

⑨ 雇用保険受給中の求職活動実績で「参加証明書」が必要な方は、受付にお申し出ください。

求人者（事業所）の皆様へ

- ブース前に番号札を用意しております。面談希望者を番号順に呼んでください。
- 面談希望者が席に出向きましたら、「面談希望カード」を1枚お受け取りのうえ、面談を開始してください。「面談希望カード」はお持ち帰りいただき、今後の相談にご活用ください。
- 「就職面談会記録票」に面談状況を記入のうえ、お帰りの際にスタッフに1枚目の「受付提出用」のみをお渡しください。
- 応募された方の結果につきましては、ハローワーク酒田まで電話またはメールにてお知らせください。

⑨ 「面談希望カード」は、当面談会の履歴書の代用となりますが、個人情報保護法に従い目的以外にはご利用の無いようお願いいたします。

⑨ 会場内において、求人者から求職者に対する直接の勧誘はご遠慮ください。

※ 何かお困りの点等ございましたら、お気軽にスタッフまでお知らせください。

就職面談会「ワークチャンス酒田2025春」 参加企業一覧（ブース番号順）

No.	事業所名	業種	No.	事業所名	業種
1	東北東ソー化学 株式会社	製造業	34	株式会社 アライドマテリアル 酒田製作所	製造業
2	地方独立行政法人 山形県・酒田市病院機構 日本海総合病院	医療	35	株式会社 薬王堂	ドラッグストア
3	株式会社 大商金山牧場	製造業	36	株式会社 丸高	建設業
4	庄内交通 株式会社	運輸業	37	株式会社 コミュニティ新聞社	出版業
5	東北旭段ボール 株式会社	製造業	38	林建設工業 株式会社	建設業
6	T & 日本メンテ開発 株式会社	建設業	39	庄内みどり農業協同組合	協同組合
7	株式会社 庄内測量設計舎	技術サービス業	40	大井建設 株式会社	建設業
8	社会福祉法人 光風会	福祉	41	仮設機材工業 株式会社	卸売業
9	株式会社 トー屋	小売業	42	医療法人徳洲会 庄内余目病院	医療
10	株式会社 四ツ葉ドレス	製造業	43	アート引越センター株式会社 庄内支店	運輸業
11	株式会社 メカニック	建設業	44	アクサ生命保険 株式会社 酒田営業所	生命保険業
12	株式会社 ユザックス	製造業	45	東北エフソン 株式会社	製造業
13	社会福祉法人 さくら福祉会	福祉	46	医療法人 健友会	医療
14	株式会社 月見	宿泊業	47	株式会社 山形飛鳥	製造業
15	株式会社 平田牧場	製造業	48	社会福祉法人 正覚会	福祉
16	酒田米菓 株式会社	製造業	49	菅陸建設 株式会社	建設業
17	五十嵐工業 株式会社	建設業		安藤整備工業 株式会社	自動車整備業
18	株式会社 エスピーアトム	警備業		株式会社 安藤組	建設業
19	株式会社 東北福祉サービス 酒田事業所	福祉		有限会社 安藤運輸	運輸業
20	株式会社 町田	製造業	50	クリーンサービス 株式会社	建物維持管理業
21	株式会社 遊佐運輸倉庫	運輸業		タイコー警備保障 株式会社	警備業
22	パイプ・ラインエンジニアリング 株式会社 酒田工場	製造業	51	酒井鈴木工業 株式会社	建設業
23	株式会社 ニチイ学館 山形支店	福祉	52	株式会社 トスネット南東北 酒田営業所	警備業
24	株式会社 エフ・ワン	製造業	53	株式会社 アークベル 酒田支社	冠婚葬祭業
25	株式会社 山形ビルサービス 庄内支社	建物維持管理業		株式会社 雅装苑 酒田支社	
26	株式会社 マルハチ	製造業	54	東北日本ハム 株式会社	製造業
27	株式会社 菅原工務所	建設業	55	株式会社 エルデック	廃棄物処理業
28	社会福祉法人 みのり福祉会	福祉	56	一宮運輸 株式会社 東北支店 物流センター酒田	運輸業
29	ロイヤルネットワーク 株式会社	洗濯業	57	株式会社 エコー	製造業
30	菅原冷蔵 株式会社	製造業	58	東北電機鉄工 株式会社	建設業
31	株式会社 日情システムソリューションズ	情報サービス業	59	株式会社 プレステージ・インターナショナル 山形BPOパーク	サービス業
32	竹本産業 株式会社	製造業	60	株式会社 カーサービス山形	小売業
33	株式会社 ネクスコ・トール東北 鶴岡事業部	運輸に附帯する サービス業			

東北東ソー化学株式会社

1

明日のしあわせを化学する

スーパーには売ってないけれど、誰もが使う我が社の製品。

「人々の生活になくてはならないもの」を作る“緑の下の力持ち”の会社です。

【事業概要】

東ソーグループの一員として、創業以来、長年培ってきた食塩電解技術を基盤に、塩の電気分解により製造される苛性ソーダや塩素・水素を中心とするクロルアルカリ事業をメインに、その他、炭酸カルシウムを製造販売し、東北地方を中心に国内外で事業を展開しています。

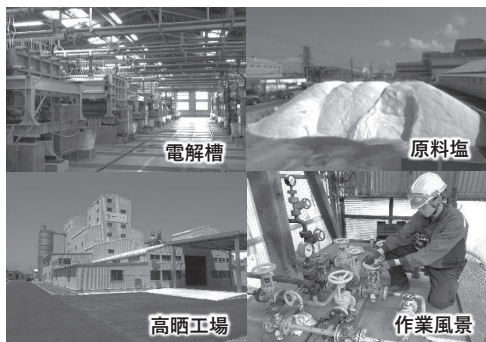

事業所データ

- ・本社所在地 酒田市大浜一丁目4-16
- ・設立 1983年3月1日
- ・事業内容 化学工業製品の製造

従業員データ

- ・正社員 (135人) ・契約社員 (7人)
- ・パート (3人)

事業所の特徴

- ・充実した教育制度・褒賞制度
 - 階層別研修、職能別研修、専門分野研修 等
 - 資格取得支援 ●永年勤続表彰 等
- ・安定した勤務制度
 - ライフイベントに応じた多様な手当や休暇
 - 法定を超える諸制度(時間外割増率、年休)
- ・豊富な福利厚生
 - 風通しの良い環境づくりのため、レクリエーション・クラブ活動が盛んです



我が社のイチオシ!!

- ・平均勤続年数…12年!
- ・2023年度年休取得率…90%!

求人情報

	職種	就業時間	賃金	求人の特徴、同じ仕事をするスタッフの人数
①	工務事務 スタッフ	8:30 ~ 17:15	月額 161,080 ~ 303,620	・伝票処理 ・工事案件入力 ・工程表作成 ・貯蔵品管理 ・日報、作業依頼書の集計・整理 等
②		~	~	
③		~	~	
④		~	~	
⑤		~	~	

日本海総合病院

2

医療を通じて地域社会の発展に貢献します！！

当病院では、電子処方箋やマイナ保険証のモデル事業への参加や「医療MaaS」の導入など、医療DXを積極的に取り入れています。また、福利厚生を重視し、定期健康診断や年次有給休暇の取得、研修制度など、働く環境を整えています。我々と医療の現場でいきいきと働き、多くの地域の皆様に笑顔をお届けしましょう！

興味のある方は、応募前の病院見学が可能です！！



事業所データ

- ・本社所在地 酒田市あきほ町30番地
- ・設立 昭和61年
- ・事業内容 病院事業

従業員データ

- ・正社員 (1166 人)
- ・パート (328 人)

事業所の特徴

- ・制服の無償貸与あり
採用時に1回、そのほかに年1回の貸与があります。
- ・育児休業取得実績あり
令和5年度育児取得率:女性 96%
男性 29%
- ・えるぼし認定事業所
令和5年2月に、山形労働局から女性活躍推進法に基づく認定(えるぼし認定)を受けました。



我が社のイチオシ！！

育児・介護・看護休暇、勤務時間の相談等、柔軟な働き方が可能！年間休日125日！年1回昇給あり！

求人情報

	職種	就業時間	賃金	求人について
①	薬剤師	8:30 ~ 17:15 ~	月額 225,700 ~ 263,600	病院勤務経験なしでも大歓迎！専門領域の薬剤の知識を深められるチャンス！！
②	歯科衛生士	8:00 ~ 16:45 ~	月額 169,100 ~ 217,800	若い方も活躍中！！歯科診療所とは異なる経験を積んでスキルアップ！
③	ドクターズ クラーク	8:30 ~ 17:15 8:30 ~ 16:30	月額 135,625 ~ 202,100	資格不要、充実した研修制度あり！！サポートが得意な方、医師の右腕として一緒に働きませんか？
④	入退院支援 センター受 付事務	8:00 ~ 16:45 8:30 ~ 17:15	月額 153,700 ~ 202,100	資格不要、充実した研修制度あり！！パソコン作業に慣れている方、マルチタスクが得意な方大歓迎！
⑤	看護アシス タント	16:30 ~ 20:30 17:00 ~ 21:00	時間額 1,128 ~ 1,128	資格不要！ 家族の介護、育児との両立可能。幅広い年齢の方々が活躍中！

株式会社 大商金山牧場

3

元気にしたい人がある。元気にしたい場所がある

元氣をつくるおいしさのお届けを通じて、人を、地域を、社会を元気にしたい！
 私たち大商金山牧場は、「食」への安心・安全を最優先に考え、食肉の生産から、加工・販売まで、お客様のご要望にお応えした製品を提供する、総合食肉会社です。
 牛・豚生産飼育から、加工・販売までの一貫生産体制と、循環型農業の実践を通じ、地域の皆様と共に『循環の環（わ）』を広げ、持続可能な未来を目指しています。
 2016年より、従業員の処遇改善や、残業削減・休日増加等、業務改善に積極的に取組んでおり、着実に実を結んできています。
 「ワークライフバランス」「女性活躍推進」等に取り組んでいる企業を県が認定する、やまがたスマイル企業の最高ランク「ダイヤモンドスマイル企業」認定企業です。
 未経験者でも大丈夫！ 動画や写真を基に、同僚や上司がていねいに指導します。
 食に興味のある方、お肉が大好きな方、私たちと一緒に働いてみませんか？



事業所データ

- ・本社所在地 庄内町家根合字中荒田21-2
- ・設立 1979年7月18日
- ・事業内容 食肉製造・加工・卸売、牛・豚生産・飼育、再生エ発電事業



従業員データ

- ・正社員 (234人) ・契約社員 (0人)
- ・パート (202人)

事業所の特徴

- ・マニュアル充実！初心者でも安心！
 ・ISO22000、FSSC22000認定取得工場、高いレベルの安全性を確保、衛生面に配慮した工場です。
- ・資格取得助成
 ・業務に必要な資格取得は、会社支援制度あります。
- ・パート社員登用制度
 ・正社員登用制度あります。
 過去3年社員登用実績12名(うち障がい者1名)



我が社のイチオシ！！

働き方改革プロジェクト始動！
 処遇改善スピードアップ、進行中！
 新鮮でおいしいお肉が社員価格で提供中！

求人情報

	職種	就業時間	賃金	求人の特徴、同じ仕事をするスタッフの人数
①	食肉製造出荷業務(正社員)	8:00 ~ 17:15 ~	月額 178,000 ~ 206,000	・本社カット事業部で、製造された食肉を、パック・包装等出荷業務に従事。各工程チームに対応します。 ・動画マニュアルや先輩の指導丁寧。未経験でも安心です
②	食肉工場洗浄作業(パート)	8:00 ~ 17:00 7:00~17:00の5時間程度	時間額 955 ~ 1,050	・本社食肉工場で、プラスチックケース洗浄、シールはがし業務、および付随業務です。洗浄機に投入・受取業務や、ケース貼付した宛先シール剥がし作業です。
③	食肉製造加工(正社員)	8:00 ~ 17:15 ~	月額 178,000 ~ 206,000	・本社カット事業部で、食肉製造・加工・包装・出荷業務に従事。各工程チームに対応します。 ・動画マニュアルや先輩の指導丁寧。未経験でも安心です
④	経理・労務(正社員)	8:00 ~ 17:15 ~	月額 203,000 ~ 300,000	・経理業務、又は労務業務に従事。経理・PC業務(エクセル・ワード・専用ソフト)、労務・動怠、給与計算、PC業務(エクセル・専用ソフト)入力計算業務です
⑤		~ ~	~ ~	

これからも歴史を創り明日へ運ぶ 地域を支える力になる

たくさんの方の毎日を乗せて81年。

これからも、庄内地域になくてはならない企業であるために一緒に働いていただける方を歓迎いたします。

経験や資格がある方、これからチャレンジしてみたい方、ちょっと興味がある方は、運転体験や職場見学も可能ですので、まずは、気軽にブースへ足を運んでみて下さい。お待ちしております。

新しいことにチャレンジしたい! と、女性ドライバーも増えております!



事業所データ

- ・本社所在地 山形県鶴岡市錦町2-60
- ・設立 平成18年10月(昭和18年創立)
- ・事業内容 路線バス、高速バス、貸切バスの運行業務。出羽三山有料道路の運営。

従業員データ

- ・正社員 (96人) ・契約社員 (49人)
- ・パート (10人) ・嘱託 (10人)

事業所の特徴

- ・資格取得に関わる助成あり
大型二種運転免許取得費用の貸付制度あり。勤続年数によって、取得費用の返済が免除になります。
- ・やまがたスマイル企業認定制度
ワーク・ライフ・バランスの推進に取り組む企業としてGOLD企業に認定されています。
- ・入社祝金あり
お持ちの資格や、経験によっては、入社祝金が最大20万円が支給されます。



我が社のイチオシ!!

男性育休の実績あり! 介護休業実績あり!
年齢問わず長く働ける会社です。20~75歳まで幅ひろく活躍中!!

求人情報

	職種	就業時間	賃金	求人の特徴、同じ仕事をするスタッフの人数
①	バス運転士 (正社員)	5:10 ~ 22:40 (内7時間程度)	月額 175,000 ~ 220,000	見習期間中は、先輩と2人で実習を行います。その後は、常に一人で運転業務や料金収受に携わります。 正社員運転士は、経験を積んでいくことで、高速バス運転士へステップアップできます!
②	バス運転士 (契約社員)		月額 168,000 ~ 175,000	
③	バス運転士 (嘱託)	6:00 ~ 19:25 (内5時間程度)	月額 115,000 ~ 130,000	酒田市内の定期バスの運転業務です。働き方は、相談に応じます。
④	事務一般職 (正社員)	8:45 ~ 17:15 (内休憩1時間)	月額 165,000 ~ 185,000	仕事の内容は、多岐にわたりますが、適性や希望を考慮して配属先を決めます。2名以上で業務にあたるため安心です。
⑤	整備管理事務員 (正社員)	6:00 ~ 18:30 (内実働7.5時間)	月額 165,000 ~ 185,000	営業所で保有するバス車両の整備管理などを行います。早番遅番の交替制です。

東北旭段ボール株式会社

人・地球・社会とのつながりを強め、よりよきモノづくりを目指します。

【企業紹介】

段ボール製造のトップメーカーであるレンゴー株式会社のグループ企業として、段ボール包装に係わる総合的なサービスを行っております。
山形県No.1の段ボールメーカーとして「ESG経営」を柱に人・地球・社会とのつながりを強め、よりよきモノづくりを目指します。
1962年の創業から2022年には60年を迎えました。

【求める人材】

- ・状況を的確に見極め、自らの役割や目標を創出することができる。
- ・目標達成に向けて知恵を絞り、強い意志を持って行動できる。
- ・チームの一員として自分の責任を果たすことができる。



事業所データ

- ・本社所在地 山形県飽海郡遊佐町比子字青塚1-1
- ・設立 1962年
- ・事業内容 段ボールシート・ケース製造・販売

従業員データ

- ・正社員 (78人) ・契約社員 (17人)
- ・パート (4人)

事業所の特徴

- ・平均勤続年数
8年、平均年齢41歳
- ・年休取得率
平均取得日数10日、時間単位での有給休暇取得が可能です。
- ・出産祝い金
第1子 30,000円、第2子 30,000円、第3子 500,000円



我が社のイチオシ!!

健康優良法人取得
新入社員教育を丁寧に行います。

求人情報

	職種	就業時間	賃金	求人の特徴、同じ仕事をするスタッフの人数
①	営業職	8:15 ~ 17:00 ~	月額 255,120 ~ 255,120	本社工場（遊佐町）の営業職は4名在籍していません。ルートセールスがメインとなります。
②	営業職 山形市	8:15 ~ 17:00 ~	月額 255,120 ~ 280,120	山形営業所（山形市）の営業職は1名在籍していません。ルートセールスがメインとなります。
③	段ボール シート製造	8:15 ~ 17:00 14:00 ~ 22:45	月額 205,000 ~ 205,000	本社工場（遊佐町）で段ボールシートを製造します。6名1班の2交代制です。
④		~ ~	~	
⑤		~ ~	~	

T & 日本メンテ開発 株式会社

6

”未来”を守る人になろう！

当社は、コンクリート構造物の補修・補強を得意とする総合建設業です。構造物の現状を検査して診断、状態に応じて必要な対策を行う・・・いわば「コンクリートのドクター」のような存在です。

重要構造物であるトンネル、橋、道路、水道管・・・つくってきたインフラは「守る時代」に変わっています。

建設業の仕事がわからない方でもキャリアを築け、安心して働ける会社を目指しています。社風は明るく、従業員同士が協力し合って仕事を達成するチームワークを重視しています。資格取得や休暇取得の支援、退職金制度に加えて企業型年金の導入などキャリア面と働きやすさの両面をしっかりサポートします。



事業所データ

- ・本社所在地 酒田市木川字東中道29番地の8
- ・設立 昭和63年
- ・事業内容
 - ・総合建設業
 - ・商品販売(特殊セメント補修・補強資機材)

従業員データ

- ・正社員 (36 人) ・契約社員 (5 人)
- ・パート (0 人)

事業所の特徴

- ・平均勤続年数
13年、他業種からの中途採用者が多く、経験を積み活躍しています。
- ・年休取得率
68%(平均12日/1人)、ワークライフバランスを推奨しており、休暇が取りやすい環境です。
- ・その他
完全週休2日制で、年間休日120日です。
近年は業績良好につき賞与は年3回支給しています。



我が社のイチオシ！！

- ・やまがたスマイル企業(ダイヤモンド)です。
- ・やまがた健康企業宣言企業です。
- ・育児休業は、R5・R6とも取得率100%です。

求人情報

	職種	就業時間	賃金	求人の特徴、同じ仕事をするスタッフの人数
①	工事技術職	8:00 ~ 17:30	月額 183,000 ~ 436,620	●スタッフの人数・・・12人 ●施工及びIT機器を使用し管理業務を行います。書類作成はサポートスタッフと協力して進めます。やりがいのある仕事です。
②	現場作業 スタッフ	8:00 ~ 17:30	月額 163,000 ~ 292,000	●スタッフの人数・・・12人 ●コンクリート構造物の補修や土木作業で野外現場作業が中心です。やる気次第でスキルアップが可能で、安定して長く働けます。
③	営業職	8:00 ~ 17:30	月額 183,000 ~ 436,620	●スタッフの人数・・・5人 ●提案型の営業スタイルが中心で部署を超えて協力し、フォローし合って業務を進めます。
④		~	~	
⑤		~	~	

株式会社 庄内測量設計舎

創造のちからで 未来を拓く

～地域の安全・安心・発展に向けて～

弊社は、主に国土交通省・県・市町村が管理する社会資本整備としての河川や道路・橋梁・農業土木等に係る建設関連の計画設計、施設点検、環境調査、測量、地質調査及び用地・建物補償調査など広範囲な業務領域で専門の技術サービスを提供しています。

～地域に密着した事業を展開～

昭和41年8月の創業から半世紀にわたり、確かな技術力で地域のインフラ整備の要請に対応しています。

あなたの計画・設計した施設が、そのまま現地に築造される喜びを分かち合いたしもう。



本社社屋



空中写真測量



ポーリング大会への参加

事業所データ

- ・本社所在地 庄内町余目字三人谷地69-9
- ・設立 昭和41年(1966)
- ・事業内容 建設コンサルタント、測量、地質調査補償コンサルタント、環境調査

従業員データ

- ・正社員 (50 人) ・契約社員 (0 人)
- ・パート (0 人)

事業所の特徴

- ・資格取得に関わる助成あり
資格取得を勧め、受験にかかる講習会等の費用の助成を行っています。
- ・平均勤続年数
平均勤続年数は21年となっています。
- ・奨学金支援
学生のみならず、奨学金の返還を支援する産業人材確保登録企業です。



我が社のイチオシ！！

安全かつ強靱で持続可能なまちづくり

求人情報

	職種	就業時間	賃金	求人の特徴、同じ仕事をするスタッフの人数
①	建設・補償 コンサルタント	8:00～17:30 ～	月額 178,500～ 290,000	コンサルタント業務及び測量・地質調査等の個々の業務を2～5人程度の体制で行います。
②	建築設計	8:00～17:30 ～	月額 186,000～ 290,000	2人程度の体制で建築設計及び補償業務(物件調査)等を担当します。
③		～ ～	～	
④		～ ～	～	
⑤		～ ～	～	



社会福祉法人 光風会

共に歩み、共に成長する

光風会は昭和55年設立以来、40年以上にわたり地域福祉ニーズに応えるため事業を展開して来ました。日本海病院を中心とする「日本海ヘルスケアネット」に参画するなど、これからの時代も福祉の地域パイオニアとして進んでまいります。近い将来の移転計画もあり、全国でも珍しい特養・老健・障がいの各施設を統合した施設建設に向け検討しています。

「共に歩み、共に成長する」をモットーに一緒に働いてみませんか。光風会は「仕事と家庭の両立支援等による安心して働ける職場」「キャリアパス制度等による生涯の仕事に出来る職場」「人材育成・研修等による誰でも活躍出来る職場」を目指し、職員と意を共有しながら日々の業務に取り組んでいます。

・定年年齢を65歳に設定、多様な事業運営により様々な就労場所や職種があります。



事業所データ

- ・本社所在地 酒田市宮野浦3丁目20番1号
- ・設立 昭和55年
- ・事業内容 社会福祉事業

従業員データ

- ・正社員 (195人) ・契約社員 (53人)
- ・パート (44人)

事業所の特徴

- ・平均勤続年数
18年。未経験から経験を積み、ベテランとして活躍している職員多数！若い力も育成中です。
- ・年休取得率
平均給付数18.5日、平均取得数12.3日(66.5%)
取得率が増加すると公休数を増やしています。
- ・正社員登用制度あり
1年に1回正社員登用試験があります。来年度は5人が正職員に登用されます。



我が社のイチオシ！！

やまがたダイヤモンドスマイル認定企業
障がい者雇用認定もにす認定企業
福利厚生充実の注力中

求人情報

	職種	就業時間	賃金	求人の特徴、同じ仕事をするスタッフの人数
①	ケアワーカー	8:30～17:30 他勤務表による	月額 186,330～ 266,520	正職員：介護福祉士 介護業務、生活支援業務全般 110名/292名
②	介護職員 (夜勤有り)	8:30～17:30 他勤務表による	月額 164,560～ 164,560	契約社員：未経験者、初任者研修修了者 介護業務、生活支援業務全般 51名/292名
③	介護支援 専門員	8:30～17:30 ～	月額 182,980～ 261,520	正職員：介護支援専門員 相談援助、関連機関との連絡調整 18名/292名
④	看護師	8:30～17:30 ～	月額 215,000～ 306,020	正職員：看護師 看護業務 12名/292名
⑤	看護師又は 准看護師	8:30～17:30 他勤務表による	月額 197,500～ 306,020	正職員：看護師又は准看護師 看護業務 13名/292名

株式会社 ト一屋

9

うまいものならなんでもト一屋「いつも新鮮近くて便利」

ト一屋とは酒田市内に食料品を中心としたスーパーマーケットの店を展開している会社です。「店は客のためにある」という経営理念のもと「気軽に利用できて頼りになる店」として地域のお客様にご利用いただいております。時代の変化に対応するために、いろんなことに関心を持って行動できる人に今後の原動力になって欲しいと考えています。店舗以外にも自社のセンター（青果・鮮魚・精肉・惣菜）がありますので、店舗に限らず後方部門での活躍の場もございます。



事業所データ

- ・本社所在地 山形県酒田市東町 2-2-1
- ・設立 1948年(昭和23年)
- ・事業内容 酒田市内に7店舗を展開するチェーン方式のスーパーマーケット

従業員データ

- ・正社員 (112人) ・契約社員 (0人)
- ・パート (269人)

事業所の特徴

- ・平均勤続年数
約35年(高卒で未経験から経験を積み、ベテランとして活躍している従業員多数。若い力も積極的に育成中！)
- ・制服の無償貸与あり
白衣、エプロンを貸与します。また、所属部署により帽子も貸与致します。
- ・平均時間外労働
正社員の場合、20時間程度。



我が社のイチオシ！！

お惣菜にも古くから力を入れていて、中でもコロッケはト一屋と言えばコロッケ」と言っていたりいただけるほどの商品です。

求人情報

	職種	就業時間	賃金	求人の特徴、同じ仕事をするスタッフの人数
①	荷受担当	6:30 ~ 10:30	時間額 960 ~ 960	いろは蔵パーク店の勤務です。店舗の解錠、商品搬入、売り場前への商品の荷下ろし等。シニア世代の方の応募可。働く日数・時間は応相談。
②	夜間責任者	13:00 ~ 20:15 の間の2時間以上	時間額 960 ~ 960	いろは蔵パーク店の勤務です。レジの売上精算業務、閉店業務(一部商品の片付け、施錠等あり)等。シニア世代の方の応募可。働く日数・時間は応相談。
③	清掃	18:00 ~ 21:00 の間の2時間程度	時間額 1,055 ~ 1,055	みずほ通り店の勤務です。鮮魚作業場の清掃。18時~21時の間で希望の時間帯から2時間程度。休日応相談(週休2日制)シニア世代の方の応募歓迎。
④	チェッカー /閉店業務	18:00 ~ 21:45	時間額 1,055 ~ 1,055	みずほ通り店の勤務です。レジ業務、閉店業務(店内片付け等)。レジ未経験者も研修があり安心。勤務時間希望があれば応相談。週休2日制(月・金)。シニア世代の方の応募歓迎。

株式会社 四ツ葉ドレス

洋服作りが好きな方を募集します

婦人向けフォーマルウェアという大切な時に着る洋服を作っています。
 ブラックフォーマルにおいては国内No.1の技術を持ちお客様の信頼を得ています。安定した受注があり、安心して長く働いていただける会社です。
 管理職がすべて女性という女性が活躍する職場で、子育てをしながら働きやすい環境を整えています。

未経験の方も丁寧に指導しますので、安心してご応募ください。
 縫製部門では1人で1着縫えることを目標に指導しています。
 休み時間などを利用してご自分ご家族の服を作ってみてください。



女性活躍推進法に基づき、認定マーク「えるぼし」の三段階目認定の取得
女性活躍推進法に基づき、女性の活躍推進に関する取組の実施状況が優良である企業として厚生労働大臣より認定される「えるぼし（3段階目）」の認定を取得しました。

事業所データ

- ・本社所在地 酒田市十里塚字村東山398-19
- ・設立 昭和47年
- ・事業内容 婦人服の縫製(ブラックフォーマル、カラーフォーマル、ビジネスウェア)

従業員データ

- ・正社員 (85 人) ・契約社員 (6 人)
- ・パート (16 人)

事業所の特徴

- ・えるぼし認定事業所
 えるぼし3段階目認定！
 女性が働きやすい職場です
- ・正社員登用制度あり
 子育て中にパートとして働いていた方がお子さんの成長を期に正社員へと転換しています。
- ・平均勤続年数
 平均勤続年数14年。子育てしながらそれぞれの家庭の事情に合わせた働き方ができます。



我が社のイチオシ！！

子育てのための休みが取りやすい職場です。
 年間休日119日。土日祝休みです！

求人情報

	職種	就業時間	賃金	求人の特徴、同じ仕事をするスタッフの人数
①	縫製 (準社員)	8:10 ~ 17:40 ~	月額 173,600 ~ 190,400	集中して黙々と作業するのが好きな方に向いている仕事です。 縫製スタッフは現在50名。2~3名のチームで作業します。
②	縫製 (パート)	シフトあり	時間額 1,000 ~ 1,000	集中して黙々と作業するのが好きな方に向いている仕事です。 縫製スタッフは現在50名。2~3名のチームで作業します。
③	仕上げアイロン	8:10 ~ 17:40 ~	月額 173,600 ~ 173,600	体を動かすことが好きな方に向いている仕事です。3 ~ 4名で分担して1着の仕上げをしています。
④	芯貼り	8:10 ~ 17:40 ~	月額 173,600 ~ 173,600	生地を2枚重ねて流す単純な作業ですが、集中すると時間を忘れます。現在6名が芯貼りの仕事をしています。
⑤		~ ~	~ ~	

株式会社メカニク

11

人、地球、ともに笑顔に

私達が生活するうえではなくてはならない上水・下水・ごみ処理施設などのインフラ設備や農業水利に関わる設備機械の設計から製作、設置まで一貫して行っております。再生可能エネルギー事業として、弊社の技術力を活かし、ソーラーシステムや小水力発電所の製作を行っております。弊社で利用する電気は太陽光エネルギーを利用した電力で、会社全体でCO₂100%排出削減を実現しております。これからも再生エネ分野に注力していきます。

社員の仕事と家庭の両立を大切にしており、子育て中の男性・女性社員への休暇取得や残業時間が少なく、働きやすい職場環境となっております。

Let's kick off!!



事業所データ

- ・本社所在地 酒田市砂越字中台70番地
- ・設立 1987年3月
- ・事業内容 環境装置機器の設計・製作・施工管理・工事管理・再生可能エネルギー-事業



株式会社
メカニク



従業員データ

- ・正社員 (35 人) ・契約社員 (0 人)
- ・パート (1 人)

事業所の特徴

- ・平均時間外労働
昨年度の時間外月平均6時間。時間外はほとんどありませんので、プライベートの時間を大切にできます。
- ・資格取得に関わる助成あり
仕事をしていくうえで必要な資格取得の経費は会社が負担いたします。
- ・えるぼし認定事業所
令和3年の1月に県内の建設業で初めて認定されました。女性が働きやすい職場環境です。



我が社のイチオシ!!

年に3回、1週間以上の長期休暇があります。
(年末年始・ゴールデンウィーク・お盆時期)

求人情報

	職種	就業時間	賃金	求人の特徴、同じ仕事をするスタッフの人数
①	営業業務	8:00 ~ 17:30 ~	月額 230,000 ~ 330,000	6人体制で分担して業務を行っております。フォロー体制も整っております。
②	電気計装の 点検整備 (有資格者)	8:00 ~ 17:30 ~	月額 300,000 ~ 450,000	現在1人体制の為、有資格者の方を募集しております。
③	電気計装の 点検整備 (未経験可)	8:00 ~ 17:30 ~	月額 250,000 ~ 300,000	未経験者大歓迎です!先輩が丁寧に指導いたします。
④		~ ~	~	
⑤		~ ~	~	

株式会社 ユザックス

12

高性能製品で社会インフラに貢献

<概要>

当工場は遊佐町の国道7号線沿いに位置しており、酒田駅から車で約15分程です。成果主義に重点を置きながら積極的にコミュニケーションの取れる人材を求めており若い人材の登用も進んでいます。

事業内容は、圧力容器・熱交換器、自動車用オイルフィルタ・燃料フィルタ、都市ガス・空機機器向け各種工業用フィルタ等の設計製造

製品は、国内及び海外日系企業の工場、自動車・船舶・電車などで主に使用されており、都市ガス用フィルタは国内シェア70%以上です。

未経験者歓迎します。サポート体制も構築しておりますので
ものづくりの好きな方・ご興味のある方は、ぜひご応募下さい。



事業所データ

- ・本社所在地 東京都豊島区巢鴨3-39-4
- ・設立 1988年1月
- ・事業内容 製缶及び工業用フィルタ設計製造

従業員データ

- ・正社員 (42 人) ・契約社員 (0 人)
- ・パート (8 人)

事業所の特徴

- ・資格取得に関わる助成あり
業務に関わる講習・資格取得費用は全額会社補助
- ・正社員登用制度あり
パート社員から正社員への登用制度があります。
- ・確定拠出年金制度(401K)あり
iDeCoの企業版で、掛金は会社で負担します。
将来受け取る年金の増額が可能です。



我が社のイチオシ!!

年休取得率60%以上
個人のプライベートを重視しており、
福利厚生にも力を入れております!

求人情報

	職種	就業時間	賃金	求人の特徴、同じ仕事をするスタッフの人数
①	溶接・製缶	8:00 ~ 17:00 ~	月額 185,000 ~ 285,000	5名が従事、圧力容器の製作他、溶接構造物の製造を行います。
②	製品加工組立	8:00 ~ 17:00 ~	月額 177,000 ~ 275,000	5名が従事、熱交換器やフィルタ部品等の加工組立を行います。
③	塗装	8:00 ~ 17:00 ~	月額 175,000 ~ 275,000	2名が従事、溶接構造物の塗装を行います。
④	荷受・段取	8:00 ~ 17:00 ~	月額 177,000 ~ 270,000	1名が従事、溶接/加工資材の段取りや入荷資材の対応を行います。
⑤	品質管理	8:00 ~ 17:00 ~	月額 175,000 ~ 275,000	2名が従事、溶接品やフィルターの検査業務・記録作成、品質関連の資料作成を行います。

社会福祉法人さくら福祉会

「人がひとを笑顔にする」

さくら福祉会は、高齢者福祉・介護のトータルサポート企業として、山形県内38施設（特養、ショートステイ、グループホーム、デイサービス、多機能型、認知症デイ等）で幅広い介護サービス事業を展開しています。様々なサービス事業所で仕事をする事ができ、介護の知識や経験が豊富な先輩たちがいるので、キャリアアップやスキルアップも望めます。

また、人事・給与規定を見直し、永続的に働ける環境整備に努め、希望があれば、全ての職員を期間の定めのない無期労働契約に転換しています。就業地の限定希望や育児短時間勤務の希望など、様々な働き方に対応できる就業規則を整えました。



事業所データ

- ・本社所在地 酒田市中牧田字丸福171番地
- ・設立 1995年5月
- ・事業内容 高齢者福祉・介護サービス事業

従業員データ

- ・正社員 (290人) ・契約社員 (83人)
- ・パート (61人)

事業所の特徴

- ・えるぼし認定事業所
令和6年12月にえるぼし認定(3段階)の認定をいただきました。
- ・ワークライフバランス
男女問わず育児希望者は全員取得しており、子育てと仕事の両立をサポートしています。
- ・外国人実習生受け入れ
外国人実習生が多く在籍しているため、様々なコミュニケーションをとることができます。



我が社のイチオシ！！

ご利用者にも職員にも大きなメリットのある
インカムなどICT導入！

求人情報

	職種	就業時間	賃金	求人の特徴、同じ仕事をするスタッフの人数
①	介護支援 専門員	8:30～17:30 他シフトによる	月額 227,500～ 312,500	ご利用者やご家族の相談に応じて、問題解決に向けてのアドバイスや支援計画の作成、関係機関との連絡調整を行います。
②	看護師	8:30～17:30 他シフトによる	月額 217,500～ 334,500	ご利用者の健康管理を介護員と協力して行ったり、薬の管理など医療面での生活サポートを担っています。
③	生活相談員	8:30～17:30 他シフトによる	月額 227,500～ 312,500	介護サービスについて施設外と連絡調整する際の窓口として、人と人とを繋ぐ調整役となるお仕事です。
④	介護員 (準正規)	7:00～16:00 他シフトによる	月額 170,000～ 170,000	入浴、排せつなどの身体介護、掃除、洗濯などの生活援助を行います。ご利用者や家族に寄り添い、生活全般をサポートします。
⑤		～ ～	～ ～	

株式会社 月見

お客様の喜びと感動が私達の仕事です

【会社紹介】

山形県酒田市・鶴岡市にてホテル業と葬祭業、飲食業を行っております。
 「お客様の喜びと感動が私達の仕事です」を社是にしており、お客様の要望に対して、一つひとつ丁寧に向き合うことで、お客様の感動と喜びにつながることを念頭に置いて業務にあたっています。

【現在働いている社員からのメッセージ】

私たちの仕事は目に見えるチェックイン・チェックアウト以外にも、たくさんできることがあります。喜んで頂くためにできることは、お客様一人一人、スタッフ一人一人違います。自己が成長していくことのできる仕事と、やりがいを身近に感じることでできる仕事です。一緒に成長できるように、みんなでサポートします。やりがいを求めている方、探している方、一緒に働きましょう！！



事業所データ

- ・本社所在地 山形県あきほ町650-4
- ・設立 昭和56年7月28日
- ・事業内容 宿泊業、飲食業、葬祭業

従業員データ

- ・正社員 (66 人) ・契約社員 (0 人)
- ・パート (122 人)

事業所の特徴

- ・正社員登用制度あり
過去5年間5名程度実績有
- ・制服の無償貸与あり



我が社のイチオシ！！

お客様の人生の1ページに深く関わる仕事です！

求人情報

	職種	就業時間	賃金	求人の特徴、同じ仕事をするスタッフの人数
①	フロント事務	12:00 ~ 20:30 他シフトによる勤務	月額 203,000 ~ 207,000	ホテルのフロント業務全般。人と関わることが好きな方にぴったりのお仕事です。
②	企画開発室(パート)	9:30 ~ 15:00 ~	時間額 1,000 ~ 1,000	お客様に喜んでいただけるサービスのために、立案された企画実現のためのサポートをしていただきます。
③		~ ~	~	
④		~ ~	~	
⑤		~ ~	~	

株式会社 平田牧場

15

「健康創造企業」として社会に貢献

当社は「平田牧場三元豚」「平田牧場金華豚」など国内屈指のブランド豚を生産する総合食肉メーカーです。

豚の飼料や飼育法から徹底的にこだわり、最高の肉質を実現するとともに、環境に優しいものづくりを重視しています。

六次産業化している当社には「食」と「おいしさ」を極めるための生産・製造・販売まであらゆる仕事があります。

食べることが好きな方、動物が好きな方、ものづくりがしたい方、人と接することが好きな方には活躍の場が無限に広がっています。

より良い社会をつくるために、事業と自らを成長させられる真摯な方をお待ちしています。



事業所データ

- ・本社所在地 酒田市みずほ2丁目17-8
- ・設立 昭和42年
- ・事業内容 「平田牧場金華豚、三元豚」の生産、食肉加工、販売、外食、観光他

従業員データ

- ・正社員 (300人) ・契約社員 (100人)
- ・パート (40人)

事業所の特徴

- ・平均勤続年数
10年。未経験から始めている従業員多数！ベテランから若手まで幅広い世代が活躍中！
- ・年休取得率
68.7%。リフレッシュ休暇制度を導入し、社員のワークライフバランスを重視しております。
- ・平均時間外労働
月7.2時間。繁忙期(お中元、お歳暮シーズン)以外は、定時での退勤を推奨しております。



我が社のイチオシ！！

- ・リフレッシュ休暇制度(5日間・3万円支給)
- ・NISA投資補助制度(1万円以上で5千円支給)
- ・やまがたスマイル認定企業

求人情報

	職種	就業時間	賃金	求人の特徴、同じ仕事をするスタッフの人数
①	養豚 【正社員】	7:30 ~ 17:10 の間の8時間	月額 190,000 ~ 230,000	庄内地域直営農場にて、豚の世話や清掃等に従事いただきます。ほとんどの従業員が未経験から始めているので、経験が無い方でも大歓迎です。
②	食肉製造 【正社員】	6:40 ~ 16:00 7:50 ~ 17:10	月額 185,000 ~ 230,000	酒田京田ミートセンターでのお仕事です。仕入れや運搬、豚枝肉の脱骨整形、製造ラインでの精肉の計量などからご本人の適性を考慮し、従事していただけます。
③	接客・調理 【正社員】	9:00 ~ 18:00 12:00 ~ 21:00	月額 230,000 ~ 265,000	庄内地域直営店舗にて、店舗管理業務をおこなっていただきます。食に対する情熱と志を持った方をお待ちしております。
④	ホール業務 【正社員】	8:30 ~ 17:30 12:00 ~ 21:00	月額 190,000 ~ 220,000	ガーデンパレスみずほでのお仕事です。婚礼や宴会などでのサービスや、館内フロントでの受付業務補助等に従事していただけます。
⑤	受付事務 【契約社員】	8:30 ~ 17:30 12:00 ~ 21:00	時間額 1,000 ~ 1,000	ガーデンパレスみずほでのお仕事です。来客対応や電話対応、管理表へのデータ入力や宴会等受付管理に従事していただけます。

酒田米菓株式会社

16

全パートナーの物心両面の幸福を追求します

昭和26年創業以来、「コメと製法へのこだわり」を大切にしており、現在も素材である米の風味を生かすという事を最も基本とし、おせんべいの生地作りから包装、出荷まで自社工場で一貫して行っております。平成27年に観光工場を開設。平成29年に国際規格のFSSC22000を取得しております。また令和6年にはハラル認証も取得しています。米は日本の食文化を語る上で最も基本となる食品です。私たちは米の伝統文化であるせんべいの提供を通して、この国の誇る「米文化」を次の世代に伝えることを願いつつ、時代に応じた柔軟な姿勢で商品づくりに取り組んでおります。



事業所データ

- ・本社所在地 酒田市両羽町2-24
- ・設立 昭和41年10月1日
- ・事業内容 米菓及び生地(せんべい、だんご他)製造卸業、PB・OEM事業他

従業員データ

- ・正社員 (55 人) ・契約社員 (0 人)
- ・パート (24 人)

事業所の特徴

- ・能力給制度による昇給あり
人事評価制度を設けています。全パートナーが同じ目標を認識し、成果の見える化を目指しています
- ・福利厚生あり
慶弔見舞金支給・酒田花火ショー駐車場優遇・休憩室無料WiFi完備



我が社のイチオシ!!

オランダせんべいはおらだのソウルフード!

求人情報

	職種	就業時間	賃金	求人の特徴、同じ仕事をするスタッフの人数
①	製造	8:00 ~ 17:30 ~	月額 173,400 ~ 200,000	おせんべいの味付け、餡別、袋詰め、箱詰めを行います。33名おり、女性が多い部署となります。
②	営業企画	8:00 ~ 17:30 ~	月額 173,400 ~ 200,000	ナショナルブランド新商品の企画開発、展示会への出店、社外イベントの企画、運営を行います。6名で平均年齢は29歳です。
③	設備メンテナ ンス	8:00 ~ 17:30 ~	月額 173,400 ~ 200,000	包装機器、コンベア等の保全、修繕。現在1人で行っております。
④	販売 (山形)	9:30 ~ 21:30 の間の8時間	月額 176,100 ~ 180,000	3名体制で米菓、お土産品の販売、接客、商品管理をしております。
⑤	販売 (秋田)	7:45 ~ 20:15 の間の8時間	月額 176,100 ~ 180,000	3名体制で米菓、お土産品の販売、接客、商品管理を行っております。

五十嵐工業 株式会社

17

庄内地域のライフライン(電気)を守る！

庄内エリアの地域密着企業として、50年以上の歴史があります！

未経験からもしっかり育て上げる風土と研修があります！

勤続年数も長く、しっかりとキャリアを築いていきます！

庄内エリアの活性化の土台として、これからもインフラを守る
縁の下の力持ちとして、しっかりと会社も成長をしていきます！

ドローンなど最新機器も取り扱います！



事業所データ

- ・本社所在地 酒田市広野字福岡460番地の1
- ・設立 1971年
- ・事業内容 建築工事・送電工事・内線工事・配電工事・発変電工事・電気工事

従業員データ

- ・正社員 (83人) ・契約社員 (2人)
- ・パート (0人)

事業所の特徴

- ・平均勤続年数 約10年。40年を超える方もいます。
- ・資格取得に関わる助成あり 資格取得費用、取得後の資格手当もあります！
- ・制服の無償貸与あり 夏は空調服、冬は防寒服を支給しています！



我が社のイチオシ！！

- ・離職率の低さ(5%未満)
- 地元のインフラを守るという社会的意義(誇り)が高い仕事

求人情報

	職種	就業時間	賃金	求人の特徴、同じ仕事をするスタッフの人数
①	土木工事員	7:30 ~ 17:00 ~	月額 230,000 ~ 303,000	○公共土木工事 ○一般土木工事 20名程度
②	送電工事員	7:30 ~ 17:00 ~	月額 230,000 ~ 322,000	○送電線路の維持 ○補修のための作業工事 15名程度
③	変電所内工事員	7:30 ~ 17:00 ~	月額 230,000 ~ 303,000	○変電所内における機器の修繕、設置、撤去等 15名程度
④	配電工事員	7:30 ~ 17:00 ~	月額 230,000 ~ 300,000	○配電線路の維持、補修のための作業 15名程度
⑤	電気工事員	7:30 ~ 17:00 ~	月額 230,000 ~ 299,000	○建物内の配線工事 ○建物への引込工事 ○建物内線工事全般 10名程度

株式会社 エスピーアトム

あなたの街の安心・安全のために

Security Project Attack Team Of Market

株式会社エスピーアトムは、「安全な暮らし」を守るため、常に向上心とプロ意識を持って一人一人が責任ある警備業務を日々遂行しています。

《主要実施業務》

交通誘導・列車見張・イベント警備・施設常駐・巡回パトロール警備

《安心の月給制！》

日給制が多い警備業界の中で、従業員の生活の安定の為、月給制で雇用しています。受注閑散期も安心して働けます。



事業所データ

- ・本社所在地 酒田市あきほ町655番地の1
- ・設立 2001年4月
- ・事業内容 警備業

従業員データ

- ・正社員 (110 人)
- ・契約社員 (0 人)
- ・パート (9 人)

事業所の特徴

- ・資格取得に関わる助成あり
業務に必要な資格取得の受講料を会社で負担します。
(受講日は会社出勤の取扱)
- ・制服の無償貸与あり
制服・装備品は無償貸与いたします。(靴・警笛・手袋等は個人)
- ・能力給制度による昇給あり
社内階級制度があり、年1回の査定により昇給のチャンスがあります。



我が社のイチオシ！！

業務に必要な資格は、協会委託の講師が複数いるので、合格の為のバックアップ体制がバッチリ！スキルアップで給与もアップ♪

求人情報

	職種	就業時間	賃金	求人の特徴、同じ仕事をするスタッフの人数
①	交通誘導 警備員	8:00 ~ 17:00 22:00 ~ 7:00	月額 200,000 ~ 205,000	日勤がほとんどですが、受注状況により夜勤あり。(割増賃金は別途支給)現場へは、直行・直帰です。
②	警備員 (資格者)	8:00 ~ 17:00 22:00 ~ 7:00	月額 215,000 ~ 280,000	②は資格者限定。資格手当がついてこの賃金です。①②合計し、14名が従事中です。
③		~ ~	~	
④		~ ~	~	
⑤		~ ~	~	

株式会社 東北福祉サービス

(ソーシャルいずみ・ソーシャルさつき・ソーシャルわかば)

19

～ 山形を代表する会社を目指す ～

【会社概要】

本社を山形市に構え、通所介護及び有料老人ホーム、グループホーム、見守りアパート事業を運営しております。山形市、天童市、寒河江市、東根市、中山町、河北町、酒田市に施設があり、それぞれの地域の特性に合わせて、その地域に根ざした施設を目指しております。

【事業内容】

酒田市においては、通所介護、有料老人ホーム、居宅介護支援事業所を運営しております。個別ケアを尊重するため、有料老人ホームは全室個室としており普段の生活と変わらず安心して過ごせる環境整備を心がけています。

【応募者の皆様へ】

若い方からベテランの方まで幅広い年齢層のスタッフが在籍しています。介護・福祉の仕事が初めてだった職員も多くいます！介護技術だけでなく、皆様のこれまでの経験や業務への取り組み方など、様々な意見交換ができ、常に学びのある職場です。



ぜひHPもご覧ください！ →→→

事業所データ

- ・本社所在地 山形市嶋南一丁目10番7号
- ・設立 平成11年2月
- ・事業内容 通所介護、住宅型有料老人ホーム

従業員データ (庄内4事業所)

- ・正社員 (36 人)
- ・契約社員 (0 人)
- ・パート (28 人)

事業所の特徴

- ・資格取得に関わる助成あり
無資格でも安心！資格を取りながらステップアップでき、長期的に働ける！
- ・年休取得率
前年度平均取得日数 11.6日
ライフワークバランスを重視しています。
- ・くろみん認定事業所
2014年認定事業所です！
育休取得率100%！



我が社のイチオシ！！

男性育休の先駆け！
子育て世代、女性が活躍
できる職場です！



求人情報

	職種	就業時間	賃金	求人の特徴、同じ仕事をするスタッフの人数
①	介護員 (夜勤あり)	シフトによる	月額 177,000円～ (基本給)	介護員(夜勤あり・夜勤専従)各種手当は下記の通りです。 ・資格手当 8,000円～20,000円/月 ・夜勤手当 5,000円/回 ・処遇改善支援手当 1,000円～/月 ※夜勤専従職員は、夜勤が月10回程度となります。 【業務内容】 入所利用者様の日常生活における介護業務全般。 また通所介護事業におけるレクリエーション業務全般。 日勤専従のフルパート社員も募集中！！
②	介護員 (夜勤専従)	16:00～10:00 ～	月額 177,000円～ (基本給)	
③	介護員 (パート)	6:30～20:00 上記のうち6時間程度	時間額 980円～ 980円	
④	看護師又は 准看護師	8:30～17:30 ～	月額 221,000円～ 263,000円	入所利用者様に対する看護業務全般を行います。 左記勤務時間に関わらず、パート勤務も可能！ ぜひご相談ください。
⑤	生活相談員	8:30～17:30 ～	月額 206,000円～ 222,000円	生活相談員は各事業所2～3名勤務しております。通所介護および有料老人ホームにおける相談業務全般を行います。

株式会社 町田

20

子育て世代からシニアまで幅広い年齢層の方が活躍中です

（事業内容）フランスベッド・昭和西川等の羽毛布団製作国内協力工場として長い実績があります。（特徴）アパレル縫製と違い、複雑な工程は少なく直線縫いが殆どです。外国人技能実習生の受入れを長年行っています。初心者が多いのですが、語学学習も含めて丁寧に指導して卒業に至っております。その指導ノウハウを新入社員にも生かして、簡単な作業から始めていただき熟練者を目指していただきたいと考えています。10月から12月の繁忙期と閑散期に合わせた会社カレンダーで操業しています。日祝は休日、閑散期は概ね土曜休みがあります。山王祭は休日です。65歳定年ですが、殆どの方が定年後も嘱託社員として継続して勤務して下さっています。弊社といたしましては長く勤務して下さる方を希望しております。そのため就労支援制度も取り入れ、個々の社員の生活環境の変化に合わせて就労できる様、相談しやすい環境整備をしております。（応募者の方へ）勤続年数が長い熟練者はチーフとして活躍しております。ぜひ目指して欲しいと思います。



事業所データ

- ・本社所在地 酒田市緑町13-4
- ・設立 昭和37年創業
- ・事業内容 羽毛布団製造

従業員データ

- ・正社員 (13人) ・契約社員 (9人)
- ・パート (11人)

事業所の特徴

- ・平均勤続年数
平均勤続年数15年 近年子育て世代も増えてきています
- ・スーパー、コンビニ、ドラッグストア、郵便局等が近くに点在する立地です。買い物に便利です。
- ・屋休憩の他、3時に中間休憩が10分あります
私服の上に着る社服を用意いたします



我が社のイチオシ!!

長く勤めていただける環境整備に力を入れている会社です!!

求人情報

	職種	就業時間	賃金	求人の特徴、同じ仕事をするスタッフの人数
①	ミシンオペレータ (正社員)	8:20 ~ 17:10 ~	日額 7,667 ~ 7,667	12人 経験を積んでチーフとして活躍している社員もいます
②	ミシンオペレータ	9:20 ~ 16:10 ~	時間額 980 ~ 980	5人 3月と9月の年2回契約更新 概ね更新契約します
③		~ ~	~	
④		~ ~	~	
⑤		~ ~	~	

株式会社 遊佐運輸倉庫

中長距離運転手募集！未経験者も歓迎！

今回、中型トラックで関東、中京、関西などへの中長距離輸送をするドライバーを募集しています。未経験者も募集しております。

弊社には未経験で入社して大型トラックの中長距離輸送して活躍しているドライバーもおります。未経験でも研修により安全に業務をこなせる様に成長しております。

また、業務は安全や法令遵守を最優先に取り組んでおり、令和6年10月には「優秀安全運転事業所」として銀賞を受賞しています。

お取引先様には配送業務にトラブルが無く無事故だった事も評価され表彰もして頂いております。

興味を持たれた方、弊社のブースでお待ちしております。



事業所データ

- ・本社所在地 遊佐町藤崎字茂り松2-1167
- ・設立 平成元年3月
- ・事業内容 一般貨物自動車運送事業・倉庫業

従業員データ

- ・正社員 (46 人)
- ・契約社員 (0 人)
- ・パート (0 人)

事業所の特徴

- ・平均勤続年数 15年
- ・資格取得に関わる助成あり 大型自動車免許
- ・無事故手当あり 月1万円



我が社のイチオシ！！

燃費等の優れたドライバーに表彰あり。

求人情報

	職種	就業時間	賃金	求人の特徴、同じ仕事をするスタッフの人数
①	中・長距離 運転手 (中型車)	8:00 ~ 17:00 10:00 ~ 19:00 14:00 ~ 23:00	月額 220,000 ~ 280,000	中型トラックに乗車し関東方面への2泊3日運行や関東方面への3泊4日運行
②		~ ~	~	
③		~ ~	~	
④		~ ~	~	
⑤		~ ~	~	

パイプ・ラインエンジニアリング株式会社 酒田工場

～確かな技術で快適な生活空間を創造・提供する～

当社は関東を中心に管工事を行っています。現場では、熟練工の高齢化や短工期等の問題が多様であり、その解決の一助として社長の出身地である酒田に管工事の配管や部材を製造する工場を設立しました。

工場依頼は大手サブコンが元請となっている大型案件が主となっています。自社で加工管工場を持つことにより、配管製造から工事までを一貫して行えるようになり、コスト的にも工期的にもより最善の提案を行うことができるようになりました。これにより、競合他社との差別化を行うことに成功し関係各所より大きな評価を得ております。

所在地：酒田市京田4-8-2



事業所データ

- ・本社所在地 東京都台東区寿30-20-11 S・Kビル
- ・設立 1999(平成11)年2月1日
- ・事業内容 管工事事業・建築工事事業・製造業
クラフトビール事業・不動産事業

従業員データ

- ・正社員 (35 人)
- ・契約社員 (1 人)
- ・パート (14 人)

事業所の特徴

- ・資格取得に関わる助成あり
仕事に必要な資格は入社後に会社負担で取得できます。そのため未経験でも大歓迎です！！
- ・やまがたスマイル企業認定事業所
最高ランクのダイヤモンドスマイル企業です。働きやすい職場づくりに励んでいます。
- ・若手が活躍中
当社は若手の社員が多く、活気に溢れています。



我が社のイチオシ！！

設立10年で3つの製造工場とクラフトビールの醸造所を建てました。

求人情報

	職種	就業時間	賃金	求人の特徴、同じ仕事をするスタッフの人数
①	工場作業員 溶接工	8:00 ~ 17:00 ~	月額 175,000 ~ 230,000	正社員求人です。ステンレスと鉄の配管を加工製造する仕事です。同部署には現在30名が在籍しています。
②	生産管理	8:00 ~ 17:00 ~	月額 175,000 ~ 189,000	大卒求人です。エクセルや専用ソフトを使用したパソコン操作が主となります。同部署には現在10名が在籍しています。
③	工場作業員	8:00 ~ 17:00 ~	月額 175,000 ~ 189,000	大卒求人です。ステンレスと鉄の配管を加工製造する仕事です。同部署には現在30名が在籍しています。
④	生産管理	8:00 ~ 17:00 ~	月額 175,000 ~ 230,000	契約社員求人です。エクセルや専用ソフトを使用したパソコン操作が主となります。同部署には現在10名が在籍しています。正社員登用実績あり。
⑤	工場内軽作業	8:00 ~ 16:00 9:00 ~ 17:00	時間額 1,000 ~ 1,000	シニア歓迎のパート求人です。機械操作によるパイプの切断・バリ取りなどの管の加工が塗装・梱包の仕事です。

株式会社 ニチイ学館 山形支店

やさしさを、私たちの強さにしたい。

会社紹介・・・＜事業内容＞

医療関連事業、介護事業、保育事業、教育（語学）事業、セラピー事業、ヘルスケア事業
 ＜めざしていること＞SDGsが目指す「誰一人取り残さない持続可能で多様性と包摂性のある社会の実現」に向けて取り組むことは、医療・介護業界リーディングカンパニーとして歩んできたニチイの使命であると考えています。

＜社是＞誠意・誇り・情熱

＜経営理念＞私たちは誠意を以て社会参加の信条とし、社業の社会的使命を弁え、誇りをもって行動し、若々しい情熱で限らない未来への可能性に挑戦します。そして、社業の発展を通して豊かな人間生活の向上に貢献します。

※「医療・介護・保育などの様々な安心を提供する安心の多面体」の一翼を担い、「誰もが、ずっと、安心して暮らせる社会」の実現を目指してまいります。

日本海総合病院・
鶴岡市立荘内病院・
その他クリニック・
調剤薬局等でも活躍中！



受付



酒田・鶴岡市内のデイ
サービス・訪問介護施
設12拠点にて幅広い年
齢層の方が活躍中！

事業所データ

- ・本社所在地 東京都千代田区神田駿河台4-6 御茶ノ水ソラシテ
- ・設立 1973年8月
- ・事業内容 医療関連事業、介護事業、保育事業、教育事業、セラピー事業、ヘルスケア事業

従業員データ

- ・医療 約40,000名
- ・介護 約35,000名
- 山形支店
- ・医療 約1,200名
- ・介護 約520名

事業所の特徴

- ・くるみん認定事業所
 - ・「子育てサポート企業」として働くお母さんにやさしい職場です。
- ・制服の無償貸与あり
 - ・医療・介護どちらも上下制服を貸与します。就業時の服装の心配はりません。
- ・資格取得に関わる助成あり
 - ・医療・介護どちらも受講時に社員割引・家族割引有り。受講する講座に応じてポイント還元システム有。



我が社のイチオシ！！

- ・全国どこでも長く安定して働くことができます。
- ・ライフスタイルに応じたお仕事スタイルが選べ、復職しやすい職場です。

求人情報

	職種	就業時間	賃金	求人の特徴、同じ仕事をとするスタッフの人数
①	医療事務	8:30 ~ 17:15	月額 150,260 ~ 162,210	[受付・会計業務] 受付手続き・会計のご案内・保険証確認データ入力等、少しずつ先輩スタッフが教えていきますので未経験の方でも安心して働ける職場です。(2~3名体制)
②	医療事務	8:30~13:00 13:00~17:15	時間額 960 ~ 1,010	[各種窓口受付業務・外来会計入力業務等] 適性を考慮し配置致します。少しずつ先輩スタッフが教えていくので、未経験の方でも安心して働けます。(2~3名体制)
③	訪問介護員	8:00~19:00 の間で8時間勤務	月額 207,540 ~ 225,540	ニチイケアセンターゆするべ、スタッフ数6名体制で様々な利用者に合ったサービスを提供できる様、日々努力を重ねています。ぜひ一緒に働きましょう！！
④	訪問介護員	8:00~19:00 の間で8時間勤務	月額 207,540 ~ 225,540	ニチイケアセンターあすかは、飛鳥地区に拠点を構え、スタッフ9名体制でサービスを行っています。明るい性格の管理者を筆頭に利用者から「まだきての～」と言われます。
⑤	訪問介護員	8:00~19:00 の間で8時間勤務	月額 207,540 ~ 225,540	ニチイケアセンターあまるめは、スタッフ数5名体制でチームまとまったケアを行っています。定期的研修会を開催し利用者の望む暮らしのサポートを心掛けています。

株式会社 エフ・ワン

24

他人（ひと）を笑顔にする仕事で私達も笑顔になる

＜業種＞婦人服製造

＜仕事内容＞サンプル作成からCAD、CAM、縫製、仕上げアイロン、検品、出荷までの一連の作業を各部署リーダーが中心となり分担して作業をしています。

＜取引先アパレル＞トゥモローランド・ビームス・アナイ・イッセイミヤケ、アダムエロベ他多数。☆担当する仕事内容は本人の適性に応じて配置します。未経験者にはベテラン指導員を中心に丁寧に指導をしますので安心です。新工場建設中！（令和7年4月稼働予定）☆経験者は能力に応じて優遇します。

☆10代の若手から60代のベテランまで幅広い年代の方が活躍している会社で、平均年齢42歳とまだまだ日々進化し続けています。☆随時工場見学が可能です！黙々と作業をする事が好きな方、子育て世代の方、洋服が好きな方、是非私達と一緒に働きませんか。応募お待ちしております！！



事業所データ

- ・本社所在地 東田川郡庄内町余目宇大塚27
- ・設立 昭和63年
- ・事業内容 婦人服縫製

従業員データ

- ・正社員 (95 人) ・契約社員 (0 人)
- ・パート (5 人)

事業所の特徴

- ・アニバーサリー制度あり
毎月1日誕生日の社員にパースデーケーキのプレゼント！
- ・エプロン無償貸与
入社時無償でエプロンを貸与します。
- ・やまがた子育ていきいきダイヤモンド企業
山形県認定ダイヤモンド企業です！お子様の3歳の誕生日まで毎月オムツを支給しています！



我が社のイチオシ！！

毎シーズン有名アパレルブランドの新作がいち早く見る事ができます！

求人情報

他、子育て中の方も働きやすい職場環境を整えております。

	職種	就業時間	賃金	求人の特徴、同じ仕事をするスタッフの人数
①	婦人服製造	8:15 ~ 17:00 ~	月額 164,000 ~ 183,000	初心者でも安心！優しい指導員のもっとしっかり技術を習得していきます。（お給料は日給月給制となります。）
②		~ ~	~	
③		~ ~	~	
④		~ ~	~	
⑤		~ ~	~	

株式会社 山形ビルサービス

25

ー 建物の綺麗と安全を維持するお仕事です！ ー

📣 応募者へのメッセージ

建物の清掃や設備管理に興味のある方、未経験でも大歓迎です！
弊社の多種多様な働き方をまずは聞くだけでもOK◎
ブースにてお待ちしております♪

📣 現場社員の声：商業施設清掃スタッフ

「使用前よりもっと綺麗に」を目標として、日々邁進しています。
汚れていた箇所が自分の手によって綺麗になっていく様子は非常に達成感があります。



事業所データ

- ・本社所在地 山形市志戸田550番地
- ・設立 1957年1月
- ・事業内容 建物や施設を衛生面・安全面から総合的に管理する会社です。

従業員データ※支社、営業所を含めた全社員

- ・正社員 (465 人)
- ・パート (1600 人)

事業所の特徴

- ・庄内支社について
所在地：酒田市京田一丁目2番地の7
- ・Wワーク(副業)可能
スキマ時間活用にも◎仕事内容や勤務希望日など、お気軽にご相談ください。
- ・平均勤続年数
平均勤続年数は14年！ムリなく続けていくことができるお仕事です。



我が社のイチオシ！！

- 有給取得：平均「10日」
- 毎月の平均残業時間：「10時間以下」
- 男女・年齢問わず働きやすい環境

求人情報

	職種	就業時間	賃金	求人の特徴、同じ仕事をするスタッフの人数
①	設備管理	8:30 ~ 20:45 20:30 ~ 8:45	月額 173,000 ~ 250,000	工場内の各種設備の点検及び管理
②	設備管理	8:00 ~ 20:15 20:00 ~ 8:15	月額 188,000 ~ 280,000	工場内の各種設備の点検及び管理
③	メンテナンス	8:30 ~ 17:30 ~	月額 173,000 ~ 250,000	ビルや工場等の電気・空調・給排水設備の保守点検及びメンテナンス業務
④	清掃業務	8:00 ~ 15:00 10:00 ~ 17:00	時間額 955 ~ 1,000	病院内清掃（トイレ等の清掃及びごみ回収）
⑤	清掃業務	7:00 ~ 14:30	時間額 955 ~ 1,000	工場内の清掃業務（玄関、通路・階段・会議室・トイレ・更衣室等の清掃）

株式会社 マルハチ

創造・挑戦、キラリと光るマルハチ。

- ・ 浅漬けを中心とした漬物を全国にお届けしています。
- ・ 売上/生産規模ともに東北No1の規模を誇る漬物メーカーです。

【常にチャレンジする】研究開発型のメーカーです。

【主な製品】ロングセラーとヒット商品多数

茄子の漬物20年以上売上日本一の「若もぎ小茄子」シリーズ、在来野菜あつまかぶの甘酢漬「雪ん娘」、山形の家庭料理を全国に紹介・お届けした「山形のだし」など

【充実の研修制度】

階層別研修、トレーニー制度、外部研修派遣（中小企業大学校ほか）

【福利厚生】

マルハチ祭り：社員家族も交えての夏祭り。打ち上げ花火までやっちゃいます！

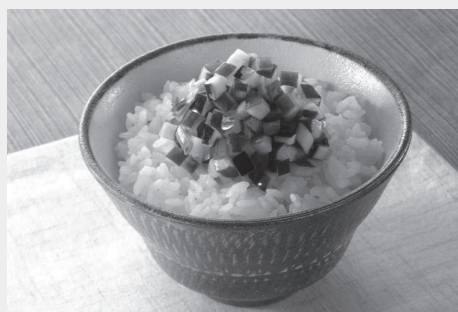

事業所データ

- ・ 本社所在地 庄内町廿六木字五反田75-1
- ・ 設立 1914年(大正3年)
- ・ 事業内容 浅漬けを中心として野菜漬物製造

従業員データ

- ・ 正社員 (100人) ・ 契約社員 (-人)
- ・ パート (50人)

事業所の特徴

- ・ 資格取得に関わる助成あり
資格取得時には費用負担します！
(フォークリフト免許等)



我が社のイチオシ！！

研究開発型の漬物メーカーです！
業界をアツと言わせる技術が詰まった漬物を製造しています！

求人情報

	職種	就業時間	賃金	求人の特徴、同じ仕事をするスタッフの人数
①	機械メンテナンス	8:30 ~ 17:30 ~	月額 180,000 ~ 250,000	漬物製造機械の保守・管理 比較的単純な構造の機械が多く、基礎的な知識があればOK
②	システム管理	8:30 ~ 17:30 ~	月額 220,000 ~ 280,000	社内のシステム管理全般（ソフト・ハード両面） 通信環境・OA機器管理
③	製造職	8:30 ~ 17:30 ~	月額 180,000 ~ 250,000	原料野菜の前処理、洗浄、選別、漬け込み、包装箱詰、出荷など
④		~ ~	~	
⑤		~ ~	~	

株式会社 菅原工務所

27

「つくり続ける。」チイキに応える、ミライに継ぐ。

【会社概要】

昭和12年（1937）創業の建設会社です。建築工事や土木工事のほか、新築住宅・リフォーム修繕工事、不動産取引、土地開発・測量、建築設計など行っています。

【当社の強み】

創業から88年、地域の建設会社として庄内地方に根差した事業を行っております。“小工事最優先”というスローガンのもと現場を熟知した技術者が直接お客様と関わることで営業面から最善のご提案をすることが可能です。関連会社を抱えており、住宅工事、解体工事、ダンプ運送、人材派遣業などにも対応し、近年は空き家活用促進事業に関わっています。

【今後の方針・ビジョン】

『地方都市の永続的発展』のために、固定概念に囚われない発想で、この地域に必要な「まち」や「人」、「ミライ」を「つくり続ける」ことができる企業を目指しています！



事業所データ

- ・本社所在地 山形県酒田市東栄町12-44
- ・設立 昭和51年(創業昭和12年)
- ・事業内容 総合建設業
(建築工事・土木工事・不動産取引)

従業員データ

- ・正社員 (47 人)
- ・契約社員 (0 人)
- ・パート (0 人)

事業所の特徴

- ・資格取得に関わる助成あり
【キャリアアップ支援】必要な資格取得に関わる費用(参考書、講習講義、受験料)は全額会社負担です。
- ・年休取得率
有給休暇取得率:2024/5~7カ月経過時点で50.7%
慶弔見舞による特別有給休暇制度あり。
- ・福利厚生制度
年2回の会社ユニフォーム無償支給、新米・タイヤ購入時の会社補助制度、社員住宅工事割引制度あり。



我が社のイチオシ！！

若手が活躍し楽しく仕事ができる環境づくりの一環で、40歳以下社員が経営判断に関与できる『イノベーション委員会』を設置しています。

求人情報

	職種	就業時間	賃金	求人の特徴、同じ仕事をするスタッフの人数
①	土木技術者	8:00 ~ 17:00 ~	月額 223,000 ~ 303,000	6人体制で協力しながら、土木工事現場において、施工管理や運営に関わる業務をしています。
②	建築技術者	8:00 ~ 17:00 ~	月額 223,000 ~ 303,000	9人体制で協力しながら、建築工事現場において、施工管理や運営に関する業務をしています。
③	重機オペレーター 【シニア歓迎】	8:00 ~ 17:00 ~	月額 186,000 ~ 251,000	5、6人体制で土木・建築現場においてバックホウなどの重機を操作して、安全かつ効率的に作業を進めていくのに無くてはならない存在です。
④	普通作業員 【シニア歓迎】	8:00 ~ 17:00 ~	月額 168,000 ~ 233,000	15.6人体制で土木・建築現場において土の掘削や敷均し、資材の積み込み運搬等々の作業を進めていきます。縁の下の力持ちです。
⑤		~ ~	~	

社会福祉法人みのり福祉会(ソラーナ、ラ・ルーナ)

「ソラーナ、ラ・ルーナでよかった」と言ってもらえる介護サービスを

- 【ソラーナ】は「ポカポカした陽のあたる場所」という意味。【ラ・ルーナ】は「月」で、月のやさしい光をイメージ。介護サービスを通して今日も「ここに来てよかった」と言ってもらえることが私たちの願いです。
- 特別養護老人ホーム・ショートステイ・デイサービス・居宅介護支援事業所があり、先輩や専門職が丁寧に指導しますので、働きながら介護の資格を取ることができます。介護福祉士、看護師、リハビリ職、管理栄養士、生活相談員、ケアマネジャーなどが、チームで仕事をしています。共に成長していきましょう！
- ソラーナではWi-fiやタブレット導入でICT活用を進め、デイサービスでは楽しく身体を動かすレクとリハビリが人気。ラ・ルーナではユニットケアで個別の願いをかなえる活動もしています。 毎月の、ぼたもちの日・寿司の日・カレーの日も大好評！できるだけ口から食べられるように嚥下住診・歯科住診を受けることができます。



事業所データ

- ・本社所在地 庄内町南野字北野100-2
- ・設立 1990年
- ・事業内容 高齢者介護事業(施設サービス、在宅サービス)

従業員データ

- ・正社員 (49 人) ・契約社員 (17 人)
- ・パート (37 人)

事業所の特徴

- ・資格取得に関わる助成あり
認知症介護基礎研修受講費用免除、介護福祉士受験のための実務者研修等には奨学金制度あり。
- ・Wi-fi
ソラーナでは全館Wi-fi設置。職員も使うことができ、休憩時間に動画を見るなど思い思いに過ごせます。
- ・おいしい給食
施設で提供する食事を、職員も注文でき、割安で食べることができます。大盛も同じ料金です☺



我が社のイチオシ！！

笑顔が似合う職員😊

おいしい食事🍴

求人情報

	職種	就業時間	賃金	求人の特徴、同じ仕事をするスタッフの人数
①	介護職員 (介護福祉士)	早番・遅番・遅延番・夜勤(8時間)のシフト	月額 204,800 ~ 239,600	正職員/子育て中の方・シニア世代も歓迎/庄内町余目地区に、ソラーナとラ・ルーナ(ユニット型)2つの入居施設/夜動手当などあり
②	看護職員	7:30 ~ 16:30 8:30 ~ 17:30	月額 204,300 ~ 259,800	正職員/ソラーナとラ・ルーナ(ユニット型)2つの施設あり/生活を支える医療職/待機手当などあり/別途パートなど働き方は相談に応じます。
③	デイ看護	8:30 ~ 17:30 日曜日休み	月額 204,300 ~ 259,800	正職員/デイサービスは介護・看護・リハビリ・送迎運転手・添乗員など15名前後の職員がおります/別途パート希望の方は相談に応じます。
④	デイ介護 (契約職員)	8:30 ~ 17:30 日曜日休み	日額 6,000 ~ 8,000	デイサービスは介護・看護・リハビリ・送迎運転手・添乗員など15名前後の職員がおり、毎日楽しい活動に取り組んでいます。
⑤	介護職員 (契約職員)	早番・遅番・遅延番・夜勤(8時間)のシフト	日額 6,000 ~ 8,000	未経験者・子育て中の方・シニア世代も歓迎/ソラーナとラ・ルーナ(ユニット型)2つの施設/夜勤可能な方には夜動手当などあり。/パート希望の方は別途相談できます。

ロイヤルネットワーク株式会社

29

日本最大級のクリーニングチェーン「うさちゃんクリーニング」の運営会社です。

■会社の概要

「うさちゃんクリーニング」をはじめとしたBtoCのホームクリーニング事業と、BtoBのリネンサプライ事業の双方を事業展開する、総合クリーニング会社です。東日本52工場510店舗で展開。変化する課題・要望に対して、新しいサービスの提案を積み重ね、成長を続けています。

■充実の休業制度

産育休取得率100%！希望者は全員取得しています。男性の育休取得実績もあります。介護休業の取得実績あり。

※受付・ルート配送・事務など他の職種も募集あり。お気軽にご相談ください。

Royal Network co., Ltd.
ロイヤルネットワーク株式会社





うさちゃんクリーニング

やまがたゴールドスマイル企業
GOLD

事業所データ

- ・本社所在地 山形県酒田市浜田1丁目7-20
- ・設立 昭和56年
- ・事業内容 一般衣類・和服・じゆうたん・ふとん・毛皮・革製品のクリーニング/リネンサプライ/クリーニング
保管・宅配

従業員データ

- ・正社員 (200人) ・契約社員 (27人)
- ・パート (2,041人)

事業所の特徴

- ・未経験から経験を積み、ベテランとして活躍している従業員多数！若い力も育成中です。
- ・年休取得率
平均取得率は73.85%。(全国平均取得率62.1%)
平均取得日数は9.7日。
- ・研修充実
社員研修、役職研修、事務研修、受付研修、工場研修等。



我が社のイチオシ！！

やまがたゴールドスマイル企業に認定されました。

求人情報

	職種	就業時間	賃金	求人の特徴、同じ仕事をするスタッフの人数
①	システム部 スタッフ	8:30 ~ 17:30 ~	月額 244,000 ~ 264,000	社内機器の保守業務サポートおよび、社内の各種管理システムサポート業務です。本社でのバックオフィス業務となります。
②	営業	8:30 ~ 17:30 ~	月額 254,400 ~ 254,400	ご契約先を訪問し、リネン品のリースや委託等の営業のお仕事です。既存のお客様の担当です。(庄内エリア)
③	店舗運営 サポート	8:30 ~ 17:30 ~	月額 259,900 ~ 259,900	担当店舗・工場での管理業務です。 ・売上分析と確保・販売促進企画・労務管理・従業員教育
④	工場運営 サポート	8:30 ~ 17:30 ~	月額 259,900 ~ 259,900	工場の管理業務です。 ・工場作業・工場管理・労務管理・従業員教育
⑤	受付	11:30 ~ 16:30 ~	時間額 970 ~ 970	新橋店での勤務です。クリーニング店の受付業務。

菅原冷蔵株式会社

「もの」を形にする新たなニッチビジネスへ共に挑戦しよう

「保冷剤」「冷凍おろし大根」「なめこ」3つの事業すべてが国内トップシェアの企業です。中小企業だからこそ取り組めるニッチ（隙間）事業を柱としており、独自の製造技術と市場開拓により我が社にしかできない「ものづくり」の企業として成長し続けています。弊社の商品は企業向けに販売しており、前面に社名を押し出していませんが、実は保冷剤など知らず知らずのうち弊社製品を使っていたいただいているかもしれません。また、ワークライフバランスへの取り組みを重視しており、従業員にとって働きやすく、私生活も充実できる環境づくりを推進しています。

酒田から全国を視野に事業展開をしています。「もの」を形にすることに興味のある方、お待ちしております。一緒に食品流通の縁の下の力持ちになりませんか。



事業所データ

- ・本社所在地 山形県酒田市北浜町2番82号
- ・設立 昭和42年
- ・事業内容 保冷剤、冷凍おろし大根、なめこの製造・販売

従業員データ

- ・正社員 (70 人) ・契約社員 (0 人)
- ・パート (88 人)

事業所の特徴

- ・正社員登用制度あり
有期雇用契約の方について、人事考査により正社員登用の可能性あり。
- ・資格取得に関わる助成あり
仕事に必要な資格取得(フォークリフト)や研修費用などの助成あり。
- ・能力給制度による昇給あり
知識やスキル、人格や経験などの能力を総合的に評価して昇給を決定します。



我が社のイチオシ!!

ヤル気や能力を評価しあなたの「目標」を応援します!

求人情報

	職種	就業時間	賃金	求人の特徴、同じ仕事をするスタッフの人数
①	保冷剤オペレーター	8:00 ~ 17:00 ~	月額 180,000 ~ 200,000	保冷剤製造の充填自動包装機のオペレーター 10人体制
②	なめこの充填作業	7:30 ~ 16:30 8:00 ~ 17:00	月額 180,000 ~ 200,000	なめこの充填、廃床掻き出し、発生操作。71人体制
③	食品加工	7:30 ~ 16:30 8:00 ~ 17:00	月額 180,000 ~ 200,000	大根おろしを冷凍保管するまでの作業。34人体制
④	一般事務	8:00 ~ 17:00 ~	月額 180,000 ~ 200,000	事務業務（伝票作成、入力等）、電話応対等 2人体制
⑤	保冷剤加工作業	8:00 ~ 17:00 ~	時間額 980 ~ 980	保冷剤製造に係る作業（箱詰め、袋詰め等） 16人体制

株式会社 日情システムソリューションズ

31

ソリューションビジネスは、人を想い、社会を創る仕事です

【事業内容】

地方自治体・民間企業・各種団体等、お客様に最適なソリューションを提供し、システムの設計・開発・構築から運用・保守まで総合的にサポートします。

- ◆AIソリューション：Chat GPT開発サービス
- ◆DXソリューション：書類自動振分タイムスタンプサービス、幼稚園・保育園向けお迎え呼び出しアプリ
- ◆ITインフラソリューション：AWS(Amazon Web Services)導入サービス
- ◆自治体ソリューション：総合行政システム、健康管理システム 『健康つばさ』
- ◆業務ソリューション：WEB明細通知書サービス、保健センター事務支援システム、ホームページ構築サービス など



本社外観

事業所データ

- ・本社所在地 山形県酒田市京田二丁目69番3
- ・設立 昭和38年(1963年)
- ・電話番号 0234-41-2122
- ・ホームページ <https://www.nichijosys.com/>

従業員データ

- ・正社員 (112 人) ・契約社員 (26 人)
- ・パート (0 人)

事業所の特徴

- ・平均勤続年数
14.8年です。高校を卒業して40年間勤務されているベテラン社員も在籍しています！
- ・平均時間外労働
11.0時間です(前年度実績)。毎週水曜日は定時退社日として設定しています！
- ・資格取得に関わる助成あり
資格取得をした月の給与にて資格手当が支給されます！(例:ITパスポート、基本情報処理技術者、AWS関連資格、E資格など)



我が社のイチオシ！！

★AI、データサイエンス分野に強みあり！！
E資格保有者:5名
データサイエンティスト検定:4名

求人情報

	職種	就業時間	賃金	求人の特徴、同じ仕事をするスタッフの人数
①	システムエンジニア	8:30 ~ 17:30 ~	月額 215,000 ~ 270,000	※正社員への登用あり ※1年度毎の契約更新となり、年度の区切りは毎年度3月20日となります。
②	セールスエンジニア	8:30 ~ 17:30 ~	月額 215,000 ~ 270,000	※正社員への登用あり ※1年度毎の契約更新となり、年度の区切りは毎年度3月20日となります。
③		~ ~	~	
④		~ ~	~	
⑤		~ ~	~	

竹本産業 株式会社

32

「人は食を抜きにしては生活出来ない」をモットーに

○会社の特長

- ・食品業界と冷食業界のニーズにあった製品作りと安心・安全を常に目指しながら、大手メーカーのサラミ・ウインナー・ラーメンの原料を直接販売しています。新工場なので衛生的でゆとりがあり、働きやすい職場です。
- 新規事業として豚足の加工も行っています。
- 2023年に新工場を増設し、ラード生産を増産しています。
- 新しいことに挑戦すること、ものづくりの好きな方を歓迎します。



事業所データ

- ・本社所在地 飽海郡遊佐町藤崎字茂り松157番31
- ・設立 昭和60年
- ・事業内容 食肉処理業、食用油脂製造業、惣菜製造業

従業員データ

- ・正社員 (71 人) ・契約社員 (0 人)
- ・パート (7 人)

事業所の特徴

- ・制服の無償貸与あり
工場内で着用の作業着を無償で貸与します。
- ・資格取得に関わる助成あり
業務に必要な資格取得の場合、会社より助成しています。フォークリフトの資格を取得した方もいます。
- ・会社負担の研修旅行もあります
2年に1度研修旅行を、全額会社負担で行っています。(2017年度は岩手、2019年度は富山・石川※2021年度はコロナ禍のため中止、2025年度は食事会予定)



我が社のイチオシ！！

食品衛生管理で最も厳しい
ISO22000を取得しています！

求人情報

	職種	就業時間	賃金	求人の特徴、同じ仕事をするスタッフの人数
①	食品製造工 (第一・第三工場)	8:15 ~ 17:30 ~	月額 176,000 ~ 182,000	ラーメンの原料である豚脂をお湯で洗う作業になります。他に豚足、モツの加工作業も行っています。(現在22名)
②	食品製造工 (第四工場)	8:15 ~ 17:30 ~	月額 176,000 ~ 182,000	ラーメン用ラードの製造作業です。袋麺やカップラーメン、カレーの調味料の製造も行っています。(現在6名)
③	清掃業務 (第三工場他)	13:00 ~ 17:00 ※時間相談に応ずる	時間額 1,000 ~ 1,050	★シニア歓迎 サニタリー室・食堂・トイレ等清掃 軍手の洗濯(洗濯機使用) (現在2名)
④		~ ~	~	
⑤		~ ~	~	

株式会社ネクスコ・トール東北

33

24時間・365日 お客様とのコミュニケーションを大切にしています。

私たちは、NEXCO東日本グループの一員として、東北地方の料金收受業務を担当している会社です。

料金收受業務は、お客さまから高速道路の通行料金をお預かりし、「安全・安心・快適・便利な高速道路サービスをお客さまに24時間365日お届けする」というグループの使命を支える大切な業務であり、私たちはこの重要な仕事に誇りをもって携わっております。



事業所データ

- ・本社所在地 宮城県仙台市青葉区中央4-2-16仙台中央第一生命ビル6階
- ・設立 平成18年6月20日
- ・事業内容 東北6県の高速道路の料金管理業務

従業員データ

- ・正社員 (1,584 人) ・契約社員 (0 人)
- ・パート (0 人)

事業所の特徴

- ・制服の無償貸与あり
制服は、夏服と冬服を貸与します。
- ・平均時間外労働
月平均7時間程度です。
- ・年休取得率
令和5年度は、一人年平均16.4日です。



我が社のイチオシ！！

安定して働ける職場です！

求人情報

	職種	就業時間	賃金		求人の特徴、同じ仕事をするスタッフの人数
①	料金收受	9:00～翌8:59 9:00～18:00 21:00～翌6:00 ～	月額	175,000～ 175,100	高速道路をご利用されたお客様から通行料金を徴収（收受）することが主な仕事です。
②		～ ～		～	
③		～ ～		～	
④		～ ～		～	

株式会社アライドマテリアル

34

放熱基板と耐熱部品で私たちの生活を支えます。

酒田製作所では身近な通信ネットワークや電気自動車に用いられる放熱基板や、未来の発電システムとして注目されている水素融合の実験炉用部品などを製造しています。

◆生産技術部門と設備保全部門の正社員の募集です◆

生産技術部門では、お客様と連携しながら製品を作り込んでいく仕事や、既存製品を『より早く、安く』作るためにアイデアを出していただきます。
また設備保全部門では各種ユーティリティ設備の維持管理や、製造現場で用いられる工作機械の新規導入やレイアウトの検討を行います。



事業所データ

- ・本社所在地 酒田市十里塚字村東山398-16
- ・設立 1945年酒田市内での操業開始
- ・事業内容 タングステン・モリブデンを用いた金属製品の製造

従業員データ

- ・正社員 (385人) ・契約社員 (87人)
- ・パート (0人)

事業所の特徴

- ・平均勤続年数
平均17.5年で勤続の長い従業員が多く、落ち着いた働き方ができます。転職者も活躍しています。
- ・制服の無償貸与あり
ユニフォーム以外にも、業務で必要な保護具などは職場に応じたものを無償で貸与します。
- ・能力給制度による昇給あり
期初に各自の目標を設定しその到達度によって評価を行います。結果だけではなくプロセスも重視します。



我が社のイチオシ!!

面接の前に職場見学をしていただき、職場の雰囲気を感じてもらいます。面接では皆さんからの質問もお待ちしております。

求人情報

	職種	就業時間	賃金	求人の特徴、同じ仕事をするスタッフの人数
①	生産技術	8:00 ~ 17:00 ~	月額 230,000 ~ 380,000	お客様とのやり取りはもちろん、試作や量産化にあたっては製造部門との連携が必須の仕事です。合計40人、5グループに分かれています。
②	設備保全	8:00 ~ 17:00 ~	月額 190,000 ~ 300,000	電気・機械など設備保全や排水処理設備に関する経験者を歓迎します。設備設計と設備保全で計20名です。
③		~ ~	~	
④		~ ~	~	
⑤		~ ~	~	

株式会社 薬王堂

35

地域の皆様の美と健康と豊かな暮らしに貢献する

当社は従来のドラッグストアの枠を超え、食品や日用品まで地域の方に寄り添った商品展開を行い、地域住民からの認知度・信頼度も高い東証プライム上場の企業です。岩手県に本社を置き、東北6県に約400店舗を展開しています。今後は東北のみならず、北関東エリアにも新規店舗を展開していきます。

店舗でのお仕事はレジ・陳列作業中心です。店舗運営に様々な仕組みを導入している薬王堂は初心者の方も大歓迎！未経験の方でも先輩達が指導してくれるので安心して業務を覚えることができます。販売ノルマもなく、精神的にもゆとりを持って働ける環境です。福利厚生も充実しています。

現在、登録販売者の資格をお持ち方を募集中です。資格をお持ちではない方でも、酒田・鶴岡地区の店舗で募集中です。



事業所データ

- ・本社所在地 岩手県盛岡市盛岡駅西通二丁目9番1号マリオス6F
- ・設立 1991/6/1
- ・事業内容 ドラッグストアチェーンの経営並びに店舗運営

従業員データ

- ・正社員 (978 人) ・契約社員 (0 人)
- ・パート (2,621 人)

事業所の特徴

- ・えるぼし認定事業所
いわて働き方改革AWARD2018受賞
- ・資格取得に関わる助成あり
登録販売者の資格取得に向けて、様々なサポートがあり、働きながらでも取得することができます。
- ・正社員登用制度あり
1年間に1回正社員登用試験があります。過去3年間で19名登用されました。



我が社のイチオシ！！

働きやすさNo.1!
離職率の低さが業界トップクラス！

求人情報

	職種	就業時間	賃金	求人の特徴、同じ仕事をするスタッフの人数
①	ドラッグストアでの販売	8:00 ~ 13:00	時間額 955 ~	14人従事しており、レジ・補充中心のお仕事です。人と接することが好きな方にピッタリ。 【酒田旭新町店】
		13:00 ~ 18:00	955	
②	ドラッグストアでの販売	13:00 ~ 18:00	時間額 955 ~	12人従事しており、レジ・補充中心のお仕事です。人と接することが好きな方にピッタリ。 【酒田平田店】
		~	955	
③	ドラッグストアでの販売	13:15 ~ 22:15	時間額 955 ~	10人従事しており、レジ・補充中心のお仕事です。人と接することが好きな方にピッタリ。 【山形余目店】
		17:00 ~ 22:15	955	
④	ドラッグストアでの販売	8:00 ~ 22:15 の間の7時間程度	時間額 1,015 ~ 1,075	資格手当が東北最大級！12人従事、主にレジ・補充がお仕事。接客が好きな方にピッタリ。 【登録販売者、遊佐店】
⑤	ドラッグストアでの販売 (登録販売者)	8:00 ~ 22:15 の間の7時間程度	時間額 1,015 ~ 1,075	資格手当が東北最大級！主にレジ・補充がお仕事。接客が好きな方にピッタリ。【登録販売者、酒田地域】

株式会社 丸高

36

「つくる」ことで、「つながるもの」を築きたい

創業から75年以上、土木・建築を2本柱に地域に密着した「まちづくり」を展開しています。当社は自主性を尊重する社風が特長です。本人の意欲次第で登用や資格取得などスキルアップが可能です。

主な福利厚生：各種社会保険完備、ユニフォーム貸与（作業着等）、社有車・パソコン貸与（技術職）、退職金制度（定年65歳）、定期健康診断、財形貯蓄、社内研修制度
＜お問い合わせ＞

株式会社丸高 人事課 電話：0234-25-2011／メール：e-mail@marutaka-net.co.jp

または、ホームページよりエントリー、お問い合わせください

丸高には、そして建設業には、あなたの活躍の場がきっとあります



事業所データ

- ・本社所在地 酒田市下安町41番地の1
- ・設立 昭和37年5月
- ・事業内容 総合建設業
(土木・建築・住宅・まちづくり事業)

従業員データ

- ・正社員 (139人) ・契約社員 (19人)
- ・パート (0人)

事業所の特徴

- ・地域貢献ができる！
道路インフラ整備、維持管理、災害復旧、酒田のまちなか再生など、丸高は地元密着の総合建設業です！
- ・平均勤続年数／月平均時間外労働／育児休暇
15年／10時間／2名取得(対象:女性2名、2023年実績)
- ・資格取得支援制度・資格手当あります
建設の仕事に必要な資格を取得までサポート！
指定資格の所有数分の手当を毎月支給します。



我が社のイチオシ！！

年間休日126日(2024年実績)！
いち早く2020年より、完全週休二日制を導入しています。

求人情報

	職種	就業時間	賃金	求人の特徴、同じ仕事をするスタッフの人数
①	土木技術職 【正社員】	8:00～17:00	月額 242,000～ 405,000	土木現場で、現場管理業務全般を行います。1級、または2級土木施工管理技士の資格が必要になります。(求人番号：06030-579551)
②	土木作業員 【正社員】	8:00～17:00	月額 182,000～ 320,000	実務を積み重ねながら、免許・技能資格取得をして多能工を目指します。資格を保有していれば尚可。(06030-580851)
③	建築技術職 (現場管理監督) 【正社員】	8:00～17:00	月額 242,000～ 405,000	建築現場で、現場管理業務全般を行います。1級、または2級建築施工管理技士の資格が必要になります。現場受注状況により、仙台圏への出張があります。(06030-582951)
④	建築作業員 【正社員】	8:00～17:00	月額 182,000～ 320,000	実務を積み重ねながら、免許・技能資格取得をして多能工を目指します。資格を保有していれば尚可。現場受注状況により、仙台圏への出張があります。(06030-583151)
⑤	重機オペレーター 【正社員】	8:00～17:00	月額 182,000～ 320,000	建設現場で、様々な工種で活躍する重機オペレーターとして作業に携わる仕事です。(06030-584051)

株式会社コミュニティ新聞社

37

郷土の未来をつくる地域新聞社

当社は「郷土の未来をつくる」という理念のもと、庄内の情報発信の中核となることを目指しています。情報発信を通じて、より良い地域社会づくりに貢献したいと考えています。

「コミュニティしんぶん」は、酒田市・鶴岡市を中心とした庄内地域で、毎週金曜日に配布エリア内の全家庭に無料で配達しています。発行部数は83,500部と地域最大規模を誇る媒体で、知名度と訴求力が非常に高いものとなっています。

「PERSON(パーソン)」は、庄内で働きたい学生のための情報誌で、今年度から発行をはじめました。庄内の魅力あふれる地元企業を掲載し、若者が庄内に活力をもたらす原動力となってくれることを期待しています。



事業所データ

- ・本社所在地 山形県酒田市二番町9-14
- ・設立 1981年(昭和56年)12月18日
- ・事業内容 地域新聞「コミュニティしんぶん」の発行(週刊)

従業員データ

- ・正社員 (17 人)
- ・契約社員 (0 人)
- ・パート (11 人)

事業所の特徴

- ・平均時間外労働
月平均約4時間程度。週刊発行によりスケジュールを調整し、時間外勤務を少なくしています。
- ・年休取得率
年平均約6.8日、取得率約40%。ライフワークバランスに配慮しています。
- ・平均勤続年数
約18年。20代～60代まで幅広い年代の社員が勤務しています。



我が社のイチオシ!!

地元庄内に特化・密着した仕事で、働きながら地域社会づくりに貢献できます。情報発信を通じて、共に郷土の未来をつくりましょう。

求人情報

	職種	就業時間	賃金	求人の特徴、同じ仕事をするスタッフの人数
①	新聞記者職	平日9時～18時 土9時～15時	月額 184,000～ 230,000	地元に着した話題取材し、記事を執筆して、地域住民に伝え、庄内の活性化に貢献する仕事です。現在4名
②	広告営業職	平日9時～18時 土9時～15時	月額 163,000～ 230,000	広告企画の立案・提案、内容の打合わせ・校正など、紙面に掲載される広告に関する仕事を一貫して行います。現在7名
③		～	～	
④		～	～	
⑤		～	～	

林建設工業株式会社

38

企業理念『地域社会に安心と快適を届けます』

仕事と生活の両立（ワークライフバランス）、子育てをしている社員、家族の介護をしている社員の支援に積極的に取り組んでいます。

また、女性技術者の採用にも力を入れていて『女性が働きやすい職場＝（イコール）男性も働きやすい職場』をモットーに、日々奮闘中です！

庄内で一緒に働きたい方や建設業に興味のある方の応募をお待ちしています！
Instagramでは日々の業務や社内行事などを随時配信中です。ぜひご覧ください！



homepage

HAYASHIHENSETSUOKCOYO
Instagram

事業所データ

- ・本社所在地 山形県酒田市幸町1丁目6-8
- ・設立 昭和24年
- ・事業内容 総合建設業

従業員データ

- ・正社員 (101人) ・嘱託社員 (3人)
- ・パート ()人

事業所の特徴

- ・資格取得に関わる助成あり
資格取得にかかる費用や旅費も会社が負担します
- ・健康活動
健康のため、働き方改善につながるセミナーを年数回開催(ヨガ、AI活用など)
- ・働くパパ・ママを応援しています！
パパの育児休業取得は11人となりました！育児休業・子の看護休暇・介護休暇に有休制度あり



我が社のイチオシ！！

次世代育成、女性活躍に基づく『事業主行動計画』を策定、実施しています。詳細はHPをご覧ください！

求人情報

	職種	就業時間	賃金	求人の特徴、同じ仕事をするスタッフの人数
①	建設機械オペレーター	8:00～17:30 ～	月額 214,000～ 253,000	官公庁発注の道路改良、河川、農地改良、港湾工事を現場監督の指示のもと重機オペレーター作業に従事します。
②	建設設計業務	8:00～17:30 ～	月額 228,200～ 348,280	営業担当者と施工打ち合せに同行し、要望聞き取り、プラン作成、プレゼン、設計図書作成、各種申請業務など一般的な設計業務全般
③	建築技術者(高卒以上)	8:00～17:30 ～	月額 218,400～ 345,680	建築現場の施工及び監理 他
④	建築技術者(大卒以上)	8:00～17:30 ～	月額 248,100～ 286,220	建築現場の施工及び監理 他
⑤	土木技術者(大卒等)	8:00～17:30 ～	月額 228,200～ 240,600	河川、港湾、道路、橋梁の施工及び監理。入社して数年間は先輩たちの補佐として工事管理や書類の作成を行います。

庄内みどり農業協同組合



「農家、生産者」と「消費者」の架け橋となります。

庄内みどり農業協同組合は、平成6年4月に酒田飽海地区の8つの総合JAが合併し設立しました。「農業経営及び農畜産物栽培に関する指導を行う営農指導事業」、「組合員が生産した農畜産物の販売を行う営農販売事業」、「農業生産に必要な資材や生活に必要な物資などの購買事業」、「貯金の受入・資金の貸し付けなどを行う信用事業」、「病気や災害に備えて組合員が協同して保障し合い、農業経営と生活の安定のための共済事業」、「高齢者の皆さんに安心して老後を過ごしてもらうための福祉事業」など、生産者の方々を支える地元や地域に密着した仕事を行っています。地域の暮らしを支え、農業者と近い距離だからこそやりがいを感じられる仕事です。

仕事もプライベートも充実させたい！

庄内が大好き！

そんな皆さんをお待ちしています。



(ホームページはこちらから)



我が社のイチオシ！！

地域に密着した組合として、地域貢献活動にも積極的に取り組んでおります。

事業所データ

- ・本社所在地 酒田市曙町一丁目1番地
- ・設立 平成6年4月
- ・事業内容 営農指導事業・営農販売事業・経済事業・信用事業・共済事業・福祉事業

従業員データ

- ・正社員 (265人) ・臨時嘱託職 (111人)
- ・契約、パート (147人)

事業所の特徴

- ・平均勤続年数 14年7月。新採職員からベテラン職員まで幅広い年齢の職員が活躍中です。
- ・制服の無償貸与あり 作業用ジャンパーを貸与します。また、女性職員用制服または職種によりユニホームの貸与があります。
- ・正社員登用制度あり 1年に1回、正職員への登用制度があります。

求人情報

	職種	就業時間	賃金	求人の特徴、同じ仕事をするスタッフの人数
①	総合職 (短大卒以上)	8:30 ~ 17:00 ~	月額 164,100 ~ 224,000	令和7年4月1日より正職員として採用。 大学・短大を卒業した昭和60年4月2日以降に生まれた方(満39歳まで) 賃金は、年齢および職種、経験等を考慮します。
②	総合職 (高卒以上)	8:30 ~ 17:00 ~	月額 152,300 ~ 193,600	令和7年4月1日より正職員として採用。 高校を卒業した平成2年4月2日以降に生まれた方(満34歳まで) 賃金は、年齢および職種、経験等を考慮します。
③	グループホーム 管理者(候補) (正職員)	シフトあり	月額 190,100 ~ 241,500	グループホームにて運営、労務、管理、介護業務全般の業務を担当して頂きます。 認知症介護実践者研修・認知症対応型サービス事業管理者研修等を未受講の方は、採用後の履修でも可。 勤務先は「グループホーム結い」又は「グループホーム結ぶ」となります。
④	グループホーム 介護員 【夜勤専属】	22:00 ~ 7:00 ~	時間額 1,000 ~ 1,100	9人の利用者と一緒に自宅にいるような雰囲気、夜間専属の介護業務です。 夜勤手当あります。賃金は、経験を考慮します。 勤務先は「グループホーム結い」又は「グループホーム結ぶ」相談可能です。
⑤	グループホーム 夜勤あり (介護員)	シフトあり	月額 160,600 ~ 184,800	介護業務全般の業務を担当していただきます。 就業時間は、4パターン(夜勤あり)のシフト勤務になります。 賃金は、経験を考慮します。 勤務先は「グループホーム結い」又は「グループホーム結ぶ」相談可能です。

大井建設 株式会社



ブース番号

40

私たちと一緒に街づくりをしよう！

私たちの仕事は図面を構造物につくり上げてゆく大規模なものづくり産業で、それが形として残り、多くの人々の生活の中で実際に使われていきます。仕事のやりがいは何といても、完成したときの達成感です。ものづくりに興味のある皆さん、お待ちしております！

- ・土木工事（道路・高速道路・橋などの建設や老朽化した施設のメンテナンス）
- ・建築工事（公共施設・病院・学校・会社・工場・店舗・医院・個人住宅などの新築やリフォーム）



事業所データ

- ・本社所在地 酒田市東町2丁目1番地7
- ・設立 1957年(昭和32年)
- ・事業内容 総合建設業
一級建築士事務所

従業員データ

- ・正社員 (114人) ・契約社員 (0人)
- ・パート (0人)

事業所の特徴

- ・資格取得に関わる助成あり
資格取得に必要な費用は全額会社が負担します
- ・制服の無償貸与あり
現場で着用する制服は無償貸与します



我が社のイチオシ！！

社員同士仲が良い会社です！

求人情報

	職種	就業時間	賃金	求人の特徴、同じ仕事をするスタッフの人数
①	土木技術者	8:00 ~ 17:00	月額 200,000 ~ 410,000	土木または舗装工事現場における施工管理の業務です
②	建築技術者	8:00 ~ 17:00	月額 200,000 ~ 410,000	建築工事現場における施工管理の業務です
③	建設技能員	8:00 ~ 17:00	月額 200,000 ~ 350,000	工事現場での施工業務です ◆未経験の方でも丁寧に指導します
④	建設機械 運転手	8:00 ~ 17:00	月額 200,000 ~ 350,000	工事現場での建設機械（バックホウ・ローラー等） ダンプトラック（2～10t）等の運転業務です

仮設機材工業 株式会社

41

元気・笑顔・感謝

当社は1971年に単管クランプの組立・足場パイプなどの卸販売店として創業しました。現在は事業拡大をしており地元の総合商社・総合リース&レンタル・足場工事・土木工事・太陽光発電事業、不動産開発事業、車両修理販売事業、地域貢献事業など多岐におよびます。

今後は本業に加え、新規事業にもさらなる力を入れていく方針で枠にとらわれない発想ができる若い人や、異業種での経験を活用していただける中途採用者の雇用を促進していきます。

当社は風通しがよく、和気あいあいと働けます。

子育てをしやすい環境で産休・育休の取得はもちろんのこと、子どもの発熱などで急遽早退しなければならない場合もまわりが協力してくれる職場です。



事業所データ

- ・本社所在地 山形県酒田市こがね町1-22-12
- ・設立 1986年(昭和61年)
- ・事業内容 建設資材卸、不動産開発事業、地域貢献事業、環境エネルギー事業

従業員データ

- ・正社員 (72 人)
- ・契約社員 (0 人)
- ・パート (1 人)

事業所の特徴

- ・平均勤続年数 15.4年
- ・平均時間外労働 月平均10時間
- ・資格取得に関わる助成あり
業務に関わる資格取得費用は会社で全額負担いたします。



我が社のイチオシ！！

風通しのよい職場です！！

求人情報

	職種	就業時間	賃金	求人の特徴、同じ仕事をするスタッフの人数
①	営業	8:00 ~ 17:30	月額 170,000 ~ 300,000	現在14名(30~60代)が従事しています。提案の仕方やアプローチには工夫の余地があり、自分らしさを発揮できます。お客様も課題解決を通じ、社会貢献できます。
②		~	~	
③		~	~	
④		~	~	
⑤		~	~	

医療法人徳洲会 庄内余目病院

先進医療ときめ細かな地域医療がともにある

当院は一般病棟、地域包括ケア病棟、回復期リハビリ病棟、医療療養病棟の4つの病院機能を併せ持つケアミックス病院です。急性期から回復期、慢性期まで、患者さんの病状に合わせ、一貫した医療・看護を提供しています。患者さんの希望を叶える地域医療を目指して地域の医療福祉機関、訪問看護ステーション、行政機関などと連携を図り、患者さんの状態に応じたきめ細かな医療サービスを提供しています。

＜一押しポイント＞

①ライフスタイルに合わせた多様な働き方を取り入れています。（夜勤免除、短時間勤務など）②教育制度が整っており研修参加費の支援を受けられます。③24時間体制の院内保育所も完備しています。④ブランクのある方も歓迎します。



事業所データ

- ・本社所在地 庄内町松陽1-1-1
- ・設立 平成3年
- ・事業内容 病棟・外来の看護業務
病棟の介護業務

従業員データ

- ・正社員 (362人) ・契約社員 (0人)
- ・パート (63人)

事業所の特徴

- ・幅広い看護を提供するケアミックス病院
急性期、回復期、慢性期病棟で幅広い看護を実践できます。ライフスタイルに合わせた働き方ができます。
- ・福利厚生が充実
一人ひとりが安心してイキイキと働くために、健康やライフプランをサポートいたします。
- ・医療費還元制度あり
医療費一部免除、人間ドック等の料金全額または一部免除があります。



我が社のイチオシ！！

3年後、新病院に移転予定です。
急性期から回復期・慢性期まで対応しています。

求人情報

	職種	就業時間	賃金	求人の特徴、同じ仕事をするスタッフの人数
①	看護師	8:30 ~ 17:00 16:30 ~ 1:00 0:30 ~ 9:00	月額 227,870 ~ 317,120	経験のある方、ブランクのある方、経験の浅い方でも働きやすい職場環境です。ライフスタイルに合わせた多様な働き方を取り入れています。
②	看護師 (パート)	8:30 ~ 17:00 8:30 ~ 12:30	時間額 1,350 ~ 1,650	経験のある方、ブランクのある方、経験の浅い方でも働きやすい職場環境です。ライフスタイルに合わせた多様な働き方を取り入れています。
③	介護福祉士	8:30 ~ 17:00 16:30 ~ 9:00	月額 200,500 ~ 262,200	経験のある方、ブランクのある方、経験の浅い方でも働きやすい職場環境です。ライフスタイルに合わせた多様な働き方を取り入れています。
④	介護士	8:30 ~ 17:00 16:30 ~ 9:00	月額 174,400 ~ 237,300	未経験の方でも応募可能です。入職後は先輩介護士がフォローし少しずつ業務に慣れていただけます。
⑤		~ ~	~ ~	

アート引越センター株式会社 庄内支店

人生の節目をお手伝いする仕事

○会社の概要・目指していること

当社は引越を専業とする会社として創業し、今年で49年目を迎えました。引越を「運送業」ではなく「サービス業」として発展させた業界のリーディングカンパニーです。いつも先をいくサービスを提案したい。喜ばれるサービスを提供したい。その思いを大切に歩んできました。これまでの数々のサービスの原点はお客様の「あったらいいな」の声にありました。お客様の声に耳を傾け、必要なサービスはすぐに実行する。これからも引越を機軸にしながらも、さらに暮らしと関わる企業へ、暮らし方を提案する企業を目指して、お客様の視点に立ったサービスで確かな満足を提供していきます。

○応募者へメッセージ

どの職種も未経験者、大歓迎です。お客様の新生活のお手伝いを一緒にしませんか？



事業所データ

- ・本社所在地 大阪府大阪市中央区城見1-2-27
クリスタルタワー16階
- ・設立 1977年
- ・事業内容 引越事業

従業員データ

- ・正社員 (8 人) ・契約社員 (0 人)
- ・パート (0 人)

事業所の特徴

- ・平均勤続年数
8.2年。全社の平均年齢が33歳ですが、庄内支店はほぼ20代の従業員で運営しています。
- ・年休取得率
8.3日。他にも引越業界初の毎月定休日を導入してから、7年経過しましたが、定着しています。
- ・制服の無償貸与あり
作業服は帽子・制服上下・靴下を貸与しています。



我が社のイチオシ！！

7年前から業界初の定休日制度を導入しました。従業員の労働環境改善が目的ですが、業界全体のイメージアップにも貢献したい。

求人情報

	職種	就業時間	賃金	求人の特徴、同じ仕事をするスタッフの人数
①	引越作業員	7:00 ~ 15:45 8:00 ~ 16:45	月額 193,000 ~ 193,000	引越作業を行っていただけます。2~5名以上のチームで協力しながら作業することが求められます。5名在籍。
②	営業職	8:00 ~ 16:45 ~	月額 225,000 ~ 244,000	引越プランの提案を行う営業です。飛び込みはなく、お問い合わせを頂いているお客様が対象です。1名在籍。
③		~ ~	~	
④		~ ~	~	
⑤		~ ~	~	

アクサ生命保険株式会社 酒田営業所

44

アクサは様々な福利厚生制度で、働くあなたを支えます！

【仕事の内容】

- ・ 商工会議所/商工会会員企業に対する生命保険による従業員の福利厚生制度（退職金・弔慰金）、経営者のリスク管理・事業承継のコンサルティング営業
- ・ 個人のライフマネジメント®に基づく、資産形成などのアドバイスや保険設計

※「ライフマネジメント®」はアクサ生命保険株式会社の登録商標です。

・ アクサ生命は、山形県と健康経営に関する連携協定を締結しており、健康経営アドバイザーとして健康経営の啓蒙活動と宣言企業へのアドバイスおよび生命保険を活用したソリューションの提供を行っています

※「健康経営」はNPO法人健康経営研究会の登録商標です。

・ 営業経験のない方でも充実した研修制度で安心して勤務できます。



事業所データ

- ・ 本社所在地 酒田市中町2-5-10 酒田産業会館3F
- ・ 設立 平成6年
- ・ 事業内容 生命保険業

従業員データ

- ・ 正社員 (11 人) ・ 契約社員 (0 人)
- ・ パート (0 人)

事業所の特徴

- ・ 平均勤続年数
16年。ベテラン社員も多く、3年未満社員4名も、研修を通して自己研鑽に励んでいます。
- ・ 能力給制度による昇給あり
自身の資格等級により収入アップ。やればやっただけ、自身の収入に反映します。
- ・ 健康経営優良法人ホワイト500
従業員の健康維持や増進に取り組んでいます。また、企業の「健康経営」普及に努めています。



我が社のイチオシ！！

プラチナくるみん認定企業です。
仕事と子育ての両立支援に積極的に取り組んでいます。

求人情報

	職種	就業時間	賃金	求人の特徴、同じ仕事をするスタッフの人数
①	営業	9:15 ~ 17:00 ~	月額 180,000 ~ 360,000	主に商工会議所/商工会会員企業に対する生命保険による従業員の福利厚生制度（退職金・弔慰金）、経営者のリスク管理・事業承継のコンサルティング営業を行います。11名。
②		~ ~	~	
③		~ ~	~	
④		~ ~	~	
⑤		~ ~	~	

東北エプソン株式会社

働きやすい環境と人材育成によりキャリア形成をサポート

当社は、1985年に設立し2025年に40周年を迎えます。エプソングループにおける国内最大規模の製造拠点として、お客様の期待を超える商品・サービスをお届けするべく「東北エプソンだからこそ実現できる技術」を確立し続けています。その実現に向け、能力開発を積極的にサポートする仕組みや、成長した人を評価する制度が充実しています。また、自動化・IoT技術による革新的なもののづくりを自前で展開し、グループ海外拠点をワールドワイドで支援しています。

そして、社員の健康と企業価値の向上を目指す健康経営を推進し、「健康経営優良法人ホワイト500」に2年連続で認定されました。社員が能力を最大限に発揮できる自由闊達で風通しの良い職場環境をつくり、仕事を楽しむ姿勢を忘れない活気あふれる会社を目指しています。



事業所データ

- ・本社所在地 酒田市十里塚字村東山166-3
- ・設立 1985年1月18日
- ・事業内容 インクジェットヘッド、半導体製品、商業産業ラベルプリンター、ロボットの要素部品の技術開発・製造

従業員データ

- ・正社員 (1,627 人)
- ・契約社員 (19 人)
- ・パート (483 人)

事業所の特徴

- ・フレックス休暇制度(5日/年)
年間休日127日のほかに、年に5日の休みを設定し工夫次第で半月以上の長期休暇を取得できます。
- ・スキルアップへの挑戦と支援
基礎から専門までビジネスキャリアに活かせる社内教育(25教科117コース)が充実しています。
- ・資格取得へのチャレンジやスキル向上を支援
自己啓発による資格取得に受験料の助成や、知識の取得・技能を磨き取り組みに報奨制度があります。



我が社のイチオシ!!

- 働きやすい企業づくりに取り組んでいます!!
- ・1時間単位の年次有給休暇が取得可能
 - ・平均年次有給休暇取得日数:18.2日

求人情報

	職種	就業時間	賃金	求人の特徴、同じ仕事をするスタッフの人数
①	製造オペレータ	8:30 ~ 20:45	月額 180,500 ~ 300,000	仕事内容：インクジェットプリンター部品・半導体製品・産業向け生産装置・ロボットの要素部品の製造、組立、検査 製品・仕事内容により、交替勤務と通常勤務があります。
		20:30 ~ 8:45		
		8:30 ~ 17:15		
②	設備保全	8:30 ~ 20:45	月額 180,500 ~ 450,000	仕事内容：半導体製造装置の保守、保全 製品・仕事内容により、交替勤務と通常勤務があります。
		20:30 ~ 8:45		
		8:30 ~ 17:15		
③	製造技術エンジニア	8:30 ~ 17:15	月額 213,500 ~ 450,000	仕事内容：半導体、インクジェットヘッド、大型印刷機の製造技術

医療法人 健友会

地域に根差した切れ目のない医療・介護をともに

酒田市の中心地で67年、いつでも、誰でも安心して頼れる医療・介護・福祉を目指して地域の方々とともに歩んできました。

現在、中町の本間病院や老健ひだまりを中心に10か所の事業所で、病気の予防から治療、そして介護、在宅まで幅広い活動をしています。

福利厚生が手厚く、年次有給休暇の取得率も高いため、長く勤めやすい職場です。また、離職率が低いのも特徴です。教育体制が整っており1人ひとりに寄り添った教育を行っているため「仕事を覚えられるか不安…」「ブランクがあつて心配…」という方でも安心して働くことができます。明るくやりがいのある職場でぜひ一緒に働きましょう！

【募集職種】 看護師・准看護師・介護職・看護助手・事務・車両運転手 など



事業所データ

- ・本社所在地 酒田市中町3丁目5-23
- ・設立 昭和32年10月
- ・事業内容 医療事業・介護事業・福祉事業

従業員データ

- ・正社員 (357人) ・契約社員 (67人)
- ・パート (65人)

事業所の特徴

- ・資格取得に関わる助成あり
働きながら自己負担なく資格取得のための講習を受けることができる奨学金規定があります。
- ・制服の無償貸与あり
全職種ユニフォーム貸与・シューズ支給。クリーニングは法人負担で行っています。
- ・互助会制度あり
医療費給付や、出産時と傷病時の互助会貸付があるので、いざという時も安心して療養することができます。



我が社のイチオシ！！

直接応募またはハローワークからの紹介で採用となった場合、**再就職支度金**を支給します！(対象:看護師・准看護師・介護職)

求人情報

	職種	就業時間	賃金	求人の特徴、同じ仕事をするスタッフの人数
①	看護師 准看護師	8:30 ~ 17:00 上記の他シフトによる交代勤務	月額 173,500 ~ 280,000	当法人内の施設(病棟・外来・透析・介護施設等)で看護業務を行っていただきます。※パート職員も募集中
②	介護職	8:30 ~ 17:00 上記の他シフトによる交代勤務	月額 160,000 ~ 211,000	当法人内の施設(老健ひだまり・通所リハビリテーション・病棟等)で介護業務を行っていただきます。※パート職員も募集中
③	看護助手	8:30 ~ 17:00 上記の他シフトによる交代勤務	時間額 970 ~ 1,080	無資格・未経験の方も歓迎します！医療器材等の洗浄・消毒・患者様の誘導などを行っていただきます。※パート職員も募集中
④	車両運転手	7:15 ~ 10:15 13:30 ~ 17:00	時間額 985 ~ 985	50~60代のスタッフ約13名で送迎業務を担当しています。シフト制で、週25時間程度の勤務となります。
⑤	施設管理及び一般事務	9:00 ~ 17:30 ~	月額 154,000 ~ 255,500	現在2名体制で施設管理・整備・車両等の維持管理業務を行っています。※30歳以下の方を募集しています

株式会社山形飛鳥 (イカ恋食堂 いろは蔵パーク)

47

イカした料理・地元食材で”おいしさ”を伝える

- ・2025年3月末オープン予定のイカ恋食堂 ごはん亭 (いろは蔵パーク内) のオープニングスタッフを募集しています。
- ・海鮮を売りにしたお店は多いですが、イカ恋食堂はその中でも「イカ」に特化した飲食店です。観光客や多くの地元リピーターの方に足を運んでいただいております。
- ・メディアやSNSでも取り上げていただいております。今後も注目されるような企画、イベントを実施予定です。
- ・工場直送なので、価格と鮮度で勝負できる強みがあります。
- ・酒田は古くからイカと歴史が深い地域です。例えば江戸時代、年貢として10万枚のスルメイカを納めていました。先祖代々からの大切な海の幸を伝え、「おいしい」を全国に発信しています。



事業所データ

- ・本社所在地 酒田市船場町2丁目4-12
- ・設立 2016年
- ・事業内容 イカを中心とした水産加工品製造 飲食店の運営

従業員データ

- ・正社員 (53 人) ・契約社員 (0 人)
- ・パート (40 人)

事業所の特徴

- ・制服の無償貸与あり
オリジナルキャラクター「イカ太郎」がプリントされたポロシャツ等を無償貸与します。
- ・Wワーク(副業)可能
繁忙時間のみの勤務など、働く時間や日数を柔軟に対応いたします。ご相談ください。
- ・正社員登用制度あり
実績・能力や希望に沿い、様々な雇用形態で働くことが可能です。過去に正社員登用実績あり。



我が社のイチオシ!!

新築施設でのお仕事です。
社員割引あり!

求人情報

	職種	就業時間	賃金	求人の特徴、同じ仕事をするスタッフの人数
①	飲食店 責任者候補	8:00 ~ 22:00 上記の間の8時間	月額 182,280 ~ 350,000	基本的なオペレーションから始めていただき、実力に応じて幅広い業務をお願いいたします。
②	試食販売 スタッフ	10:00 ~ 17:00 上記の間の2時間以上	時間額 1,200 ~ 1,200	お客様へ試食品を提供するお仕事です。購入意欲の高いお客様への提供なので、未経験でもスムーズに始められます。
③	調理・販売の 補助スタッフ	8:00 ~ 22:00 上記の間の2時間以上	時間額 1,200 ~ 1,200	未経験大歓迎! 簡単な盛り付けや仕上げ調理、洗い場、清掃などを担当して頂きます。難しい調理はありません。
④		~	~	
⑤		~	~	

社会福祉法人 正覚会

48

お互いが幸せになれる それが介護の仕事

私どもは平成10年に社会福祉法人正覚会を設立し、平成12年に特別養護老人ホームを中核にショートステイ、デイサービス、在宅介護支援センターを併設したライフケア黒森を開設しました。その後、4つの事業拠点において13の高齢者福祉事業を開設するとともに、酒田市の委託により地域包括支援センターかわみなみを運営しております。

その人らしい暮らしを実現するため、学習療法®をはじめ、タクティール®ケア、スウェーデン式個別排泄ケア、口腔ケア、機能訓練など様々な取り組みを実践しています。

スキルアップのための資格取得と研修制度も充実しており、職員同士のチームワークも良く、働きやすい職場です。

法人ホームページでは、ご利用者の生活の様子や施設の取り組みなどを紹介しています。人との繋がりから感じる温かい気持ちに触れてみてください。



事業所データ

- ・本社所在地 酒田市黒森山葎葉山54番10
- ・設立 平成10年
- ・事業内容 高齢者福祉事業

従業員データ

- ・正社員 (105人) ・契約社員 (6人)
- ・パート (61人)

事業所の特徴

- ・資格取得に関わる助成あり
資格取得に係る費用の無利子貸し付けを行っております。
- ・平均時間外労働
現場スタッフの平均時間外労働は月4時間位です。
- ・制服の無償貸与あり
制服の無償貸与を行っています。
入職時にご準備いただきたい物は「内履き」のみです。



我が社のイチオシ！！

新人もベテランも、それぞれをリスペクトし「お互い様」と自然に言える環境です。介護未経験の方でも親切・丁寧にサポート致します。

求人情報

	職種	就業時間	賃金	求人の特徴、同じ仕事をするスタッフの人数
①	ケアワーカー (特別養護老人ホーム)	7:30 ~ 16:30 他シフトによる	月額 157,800 ~ 219,600	49名の介護職員が食事、入浴等の介護の仕事をしています。勤務時間は他に8パターンあります。資格の無い方、介護未経験の方も丁寧な研修で安心です。
②	看護師 准看護師	7:30 ~ 16:30 他シフトによる	月額 162,300 ~ 295,800	入所者様のバイタルチェック等看護業務を6名体制で行っています。排泄や入浴介助等の介護業務はありません。いきいきと働く施設看護師の職場見学にぜひおいで下さい。
③	歯科衛生士	8:30 ~ 17:30 ~	月額 156,800 ~ 214,200	食事や会話をいつまでも楽しんでいただけるよう、入所者の皆さんの口腔ケアに日々取り組んでいます。歯磨きの他口腔マッサージや嚥下体操等、楽しみながら取り組んでいます。
④	送迎運転手 (北のかがやき)	8:00 ~ 10:30 15:00 ~ 17:30	時間額 1,000 ~ 1,000	デイサービスの車輦で、職員と一緒にご利用者の送迎をしていただきます。午前午後と2時間位です。送迎順路は職員が作成しますのでご安心ください。
⑤	介護補助	8:00 ~ 18:30 内4時間以上	時間額 965 ~ 969	2名の職員が食事準備から配膳下膳、ホール居室の整理整頓等、介護職員にとってなくてはならないサポート職です。入所者様の為日々全力で接する職員達を支える、縁の下の力持ちです。

安藤組グループ(菅睦建設/安藤整備工業)

これまでも、これからも「自然は…いのち」

【グループ概要】

安藤組グループは「自然は…いのち」をグループスローガンに活動しています。計6社のグループ会社(安藤組、菅睦建設、安藤運輸、安藤整備工業、A.パワー、A's.パワー)があり、建設資材としての骨材製造、産業廃棄物中間処理、生コンクリートの製造・販売から運輸、建設、また車両の整備に至るまで一貫して行うことができます。それにより、お客様に対してスムーズかつ丁寧な対応が可能です。

【応募者様へのメッセージ】

今回は「建設(施工管理と営業)」、「整備士」の職種を募集していますが、他の職種についてもご相談可能です。お会いできますことお待ちしております。



再エネ100宣言
RE Action



ANDO_GROUP

事業所データ(グループ本社)

- ・本社所在地 東田川郡庄内町提興屋中島80
- ・設立 1946(昭和21)年
- ・事業内容 生コン製造・販売、砂利採取業、産業廃棄物処理、風力発電事業、運送業、倉庫業、総合建設業、自動車整備業等

従業員データ(グループ全体)

- ・正社員 (170人) ・契約社員 (0人)
- ・パート (15人)

事業所の特徴(グループ全体)

- ・平均時間外労働
業務にもよりますが残業は少なめです。仕事とプライベートの両立が可能です!
- ・資格取得に関わる助成あり
資格取得制度を完備し、福利厚生制度も充実しています。
- ・年休取得率
年休取得率(平均)は11.8日/年。毎年取得率は向上しています。



我が社のイチオシ!!

休みが取りやすく、ワークライフバランスに合わせて仕事がしやすい職場環境です!

求人情報

	職種	就業時間	賃金	求人の特徴、同じ仕事をするスタッフの人数
①	建築技術管理者	8:00 ~ 17:00 ~	月額 300,000 ~ 350,000	・ 建築工事の施工計画から管理監督の仕事です。 ・ 施工現場は主に庄内一円です。 * 公共や民間工事等経験者優遇。
②	土木技術管理者	8:00 ~ 17:00 ~	月額 300,000 ~ 350,000	・ 土木工事の施工計画から管理監督の仕事です。 ・ 施工現場は主に庄内一円です。 * 公共や民間工事経験者優遇。
③	土木技術管理者 (シニア歓迎)	8:00 ~ 17:00 ~	月額 250,000 ~ 350,000	・ 土木工事の施工計画から管理監督の仕事です。 ・ 施工現場は主に庄内一円です。 * 公共や民間工事経験者優遇。
④	営業職 (建築及び土木)	8:00 ~ 17:00 ~	月額 200,000 ~ 350,000	・ 官公庁及び民間の土木、建築工事の営業が主な業務です。
⑤	整備士 (钣金・塗装技術者)	8:00 ~ 17:00 ~	月額 220,000 ~ 280,000	・ 一般車両・大型車両・重機などのメンテナンスや修理、 钣金・塗装など車両整備全般の仕事です。

安藤組グループ(安藤組/安藤運輸)

49

これまでも、これからも「自然は…いのち」

【グループ概要】

安藤組グループは「自然は…いのち」をグループスローガンに活動しています。計6社のグループ会社(安藤組、菅睦建設、安藤運輸、安藤整備工業、A.パワー、A's.パワー)があり、建設資材としての骨材製造、産業廃棄物中間処理、生コンクリートの製造・販売から運輸、建設、また車両の整備に至るまで一貫して行うことができます。それにより、お客様に対してスムーズかつ丁寧な対応が可能です。

【応募者様へのメッセージ】

今回は「運送(ミキサー/ダンプ/トレーラー)」の職種を募集していますが、他の職種についてもご相談可能です。お会いできますことお待ちしております。



再エネ100宣言
RE Action



ANDO_GROUP

事業所データ(グループ本社)

- ・本社所在地 東田川郡庄内町提興屋字中島80
- ・設立 1946(昭和21)年
- ・事業内容 生コン製造・販売、砂利採取業、産業廃棄物処理、風力発電事業、運送業、倉庫業、総合建設業、自動車整備業等

従業員データ(グループ全体)

- ・正社員 (170人) ・契約社員 (0人)
- ・パート (15人)

事業所の特徴(グループ全体)

- ・平均時間外労働
業務にもよりますが残業は少なめです。仕事とプライベートの両立が可能です！
- ・資格取得に関わる助成あり
資格取得制度を完備し、福利厚生制度も充実しています。
- ・年休取得率
年休取得率(平均)は11.8日/年。毎年取得率は向上しています。



我が社のイチオシ！！

休みが取りやすく、ワークライフバランスに合わせて仕事がしやすい職場環境です！

求人情報

	職種	就業時間	賃金	求人の特徴、同じ仕事をするスタッフの人数
①	運転手 (ミキサー)	8:00 ~ 17:00 ~	月額 176,000 ~ 214,500	・庄内一円の工事現場へ生コンクリートを運搬する仕事です。*ミキサー車の運転が初めての方も歓迎です。
②	運転手 (ミキサー/ 大型ダンプ)	8:00 ~ 17:00 ~	時間額 1,000 ~ 1,150	・県内外、庄内一円に建設資材を運搬する仕事です。 *賃金の他に運行手当、無事故手当が加算されます。
③	運転手 (トレーラー)	8:00 ~ 17:00 ~	時間額 1,000 ~ 1,150	・県内、県外にスクラップや建設資材を運搬する仕事です。 *賃金の他に運行手当、トレー手当等が加算されます。
④		~	~	
⑤		~	~	

クリーンサービス株式会社

皆様の快適な生活環境創りにお応えします!

【人と街とのクリーンな関係】

私たちは創業以来、ビルメンテナンス専門家として数多くの実績を積み重ねるとともに、よりよい環境を提案することで地域の発展と活性化に貢献してまいりました。これからも長年培った経験と実績で多くの皆様に安心して過ごせる環境をお届けいたします。

弊社は、目まぐるしく変化する時代の要求に対応するため、目に見える環境管理（快適）と目に見えない環境管理（安心）の両面からバックアップすることでこれからの地域環境を創造してまいります。

また、「一人の百歩より、百人の一步」の精神で、グループ会社（タイコー警備保障㈱、山形エンジニアーズ㈱、㈱リサイクルセンター、酒田エフエム放送㈱）と共に、着実に前進し地域貢献を果たしてまいります。



事業所データ

- ・本社所在地 酒田市北新橋一丁目12番13号
- ・設立 昭和50年10月
- ・事業内容 総合ビル管理事業
再生可能エネルギー事業

従業員データ

- ・正社員 (45人) ・嘱託社員 (49人)
- ・パート (185人)

事業所の特徴

- ・平均勤続年数
社員の勤続年数が13年以上であり、働きやすい環境が整っています。
- ・年休取得率
社員の年休取得率が90%以上と高く、休みやすい職場環境づくりに努めています。
- ・制服の無償貸与あり
仕事に必要な制服や装備品は会社で無償貸与します。



我が社のイチオシ!!

一人の百歩より、百人の一步

求人情報

	職種	就業時間	賃金	求人の特徴、同じ仕事をするスタッフの人数
①	現場管理・清掃業務	8:15 ~ 17:00 ~	月額 165,000 ~ 185,000	新庄営業所において、現場管理、報告書作成、営業所管内の清掃業務等を行います。(スタッフ12名)
②	施設管理業務	8:30 ~ 17:15 17:00 ~ 8:45	月額 165,000 ~ 170,000	日本海総合病院において、電気、空調、制御、防災設備の運転操作管理等を行います。(スタッフ8名)
③	清掃業務 (酒田市斎場)	8:00 ~ 12:00 ~	時間額 960 ~ 980	酒田市斎場のエントランス、告別室、廊下、控室、待合室、トイレ等の清掃を行います。(スタッフ2名)
④	清掃業務 (遊佐病院)	8:00 ~ 17:00 ~	日額 7,680 ~ 7,840	遊佐病院において、院内の通路、階段、病室、浴室、トイレ等の清掃を行います。(スタッフ3名)
⑤	清掃業務 (本間病院)	8:30 ~ 17:00 ~	時間額 960 ~ 980	本間病院において、病院内の清掃業務及びゴミ回収業務を行います。(スタッフ10名)

タイコー警備保障株式会社

50

「責任」と「使命」のもと、人・施設・地域の安全を守ります

【守ること】

人と街。今、社会は二つの方向から揺るがされています。
 一つは、言うまでもなく資源、環境問題により生産、消費が批判にさらされていること。
 二つは、豊かな社会がたどる当然の帰結として、多くの人たちが自分らしい生き方の選択を社会に望んでいること。
 高度情報化社会へと変貌した今、私たちは多様化する価値観に対し、管理機能の強化のみの解決を望みません。
 例えば、超高層建築が柔構造によって支えられていること。野辺に咲く花が人のやさしさに守られていること。合理主義が生む独善的、支配的秩序を絶対視せず、絶えず「しなやかな発想」で「安全」を守ります。私たちの守りはしなやかです。



タイコー警備保障株式会社

事業所データ

- ・本社所在地 酒田市北新橋一丁目1番13号
- ・設立 昭和60年4月
- ・事業内容 施設警備、機械警備、雑踏警備、交通誘導警備、その他防犯・防災等

従業員データ

- ・正社員 (27 人) ・嘱託社員 (90 人)
- ・パート (46 人)

事業所の特徴

- ・平均勤続年数
勤続年数3年以上の社員が90名おり、働きやすい職場環境で活躍しています。
- ・制服の無償貸与あり
制服及び装備品は会社で無償貸与します。
- ・正社員登用制度あり
勤務実績によって正社員に登用する制度があります。



我が社のイチオシ！！

地域唯一の総合警備会社

求人情報

	職種	就業時間	賃金	求人の特徴、同じ仕事をするスタッフの人数
①	施設警備スタッフ1	17:15 ~ 9:15 ~	月額 199,800 ~ 199,800	6人が従事しており、2人体制で施設内の巡回やモニター監視、窓口業務等を行います。
②	施設警備スタッフ2	17:00 ~ 8:30 ~	月額 211,143 ~ 241,143	8人が従事しており、シフト制で勤務し、施設内外の巡回や電話交換、窓口業務等を行います。
③	交通・雑踏警備スタッフ	8:00 ~ 17:00 ~	日額 9,000 ~ 10,400	公共工事現場の交通誘導、商業施設等の駐車場誘導、祭り・花火大会等の雑踏警備等を行います。
④	セルフスタンドオペレーター	12:00 ~ 23:00 の間の6時間	時間額 1,200 ~ 1,200	セルフ給油所におけるシステム操作及び接客を行います。例えば、簡単なタッチパネルの操作や機械トラブル時の対応、利用者の迷惑行為の防止、火災発生時の通報と初期消火。
⑤		~ ~	~	

酒井鈴木工業株式会社

51

大地の未来 躍動する力

当社は、港湾や道路舗装などの土木工事を中心に、建築物の修繕なども手掛けるまちづくりの事業を行っています。
ひとりひとりの社員に向き合い、丁寧に創り上げられた職場環境だからこそ地域への心配りのあるより良い仕事ができると考え、社員のライフステージに寄り添った福利厚生の充実や制度の見直しを行っており、働き続けやすさには定評があります。
公共工事を主軸に事業を行っているため、安全管理、休日確保、安定収入等はもちろん、資格取得費用の会社負担によるスキルアップ、ジムや温浴施設費用補助、定期健康診断やインフルエンザ等予防接種の費用負担などの健康促進サポートなどを行っています。
また、温かな社員が多く穏やかな社内の雰囲気も当社の最大の特長です。



事業所データ

- ・本社所在地 山形県酒田市大浜一丁目4番62号
- ・設立 1947年1月21日
- ・事業内容 総合建設業

従業員データ

- ・正社員 (77 人) ・契約社員 (0 人)
- ・パート (0 人)

事業所の特徴

- ・平均勤続年数
17年。離職率は4%と、新卒/中途どちらも安定して働き続けやすい職場が整っています。
- ・年休取得率
71%。また、年間休日は125日と、プライベートの時間もたっぷり取れる働き方が出来るのが強みです。
- ・資格取得に関わる助成あり
多様な資格のある建設業だからこそ、資格取得に係る費用を会社でサポート！働きながらスキルアップできるので自信とキャリア形成に繋がります。



我が社のイチオシ！！

社員がのびのびと活躍できる充実した福利厚生と快適な労働環境がポイントです^^

求人情報

	職種	就業時間	賃金	求人の特徴、同じ仕事をするスタッフの人数
①	土木技術者	8:00 ~ 17:30	月額 250,000 ~ 350,000	主に公共工事の施工管理のお仕事です。安定した給与と将来性の他、高い地域貢献度ややりがいの大きさが魅力です。
②	建築技術者	8:00 ~ 17:30	月額 250,000 ~ 350,000	公共施設から民間企業、一般住宅まで幅広く活躍する施工管理のお仕事です。土木施工管理同様、安定した給与と将来性があり、また年齢に関わらずスキルアップできる職種です。
③	土木作業員	8:00 ~ 17:30	日額 9,000 ~ 12,000	主に道路舗装工事と港湾工事を主軸にしており、その人の特性に合わせて重機オペレーターや船舶の運転等、専門性の高い技術や経験を身に付け、深める事が出来ます。
④	建設営業	8:00 ~ 17:30	月額 230,000 ~ 350,000	公共土木工事の受発注に関わる見積もりや積算、入札等の業務を担当します。未経験の方でも積算や入札のノウハウを丁寧に身に付ける事ができます。
⑤				

株式会社トスネット南東北 酒田営業所

52

SMILE & SECURITY～笑顔と安心のために～

地域に刻む千秋の思い～誠実・感謝・奉仕～これからも。
 20代からシニア世代まで広く活躍中!!
 日常生活に欠かせないライフラインを守っております。
 未経験大歓迎、安全・安心のトスネットグループ19社 3,000名超のネットワーク
 皆さんも一緒に働いてみませんか!



事業所データ

- ・本社所在地 酒田市亀ヶ崎5丁目8-54
- ・設立 平成26年1月1日
- ・事業内容 交通誘導警備、イベント警備、施設警備等

従業員データ

- ・正社員 (5 人) ・契約社員 (4 人)
- ・パート (2 人)

事業所の特徴

- ・資格取得に関わる助成あり
 交通誘導業務資格・雑踏警備業務資格
 施設業務資格
- ・制服の貸与あり
 警備服類全般を貸与します。
- ・社員持ち株制度あり
 業界でも数少ない東証スタンダード上場企業です。社員の方が購入できます。(規程あり)



我が社のイチオシ!!

地域の工事現場から大規模イベントまで、様々なフィールドで活躍しております。

求人情報

	職種	就業時間	賃金	求人の特徴、同じ仕事をするスタッフの人数
①	列車見張員 契約社員	8:00～17:00 21:00～6:00	日額 7,800～ 8,000	JR東日本の軌道施設内(列車の線路内)で、工事及び、その他の作業・業務において、列車の安全運行の為の見張り業務です。3名が従事しております。
②	交通誘導員 契約社員	8:00～17:00 21:00～6:00	時間額 975～ 1,000	工事現場及び駐車場における交通誘導の業務4名が従事しております。
③	交通誘導員 嘱託社員	8:00～17:00 21:00～6:00	日額 7,680～ 8,000	工事現場及び駐車場における交通誘導の業務4名が従事しております。
④	一般職 (総合職)	8:00～17:00 ～	月額 167,700～ 172,000	警備員のシフト作成・警備業務の受注管理・顧客への営業 活動(入社後6ヶ月程度、警備員として従事していただきます。
⑤		～ ～	～ ～	

アーケベルグループ
株式会社 アークベル 株式会社 雅装苑

53

私たちは、冠婚葬祭の「感動交響楽団」です

当社は冠婚葬祭という人生の大切な節目の日にスタッフが一丸となり、お客様に感動をお届けしています。時代に合わせたスタイルを提案することはもちろん、感動をお届けするためには担当スタッフが最も大切と考え、研修制度も充実させています。

＝求める人材＝

- 1.人の笑顔が好きな方
- 2.チームワークを大切にしたい方
- 3.お客様の喜びを自らの喜びとできる「人柄」

冠婚葬祭のやりがいは、お客様の一生に一度である大切な結婚式やご葬儀に携わり、お客様と一緒に感動を創り上げることができるところです。お客様から「ありがとう」と感謝されることも多く、お客様の喜びが自身の喜びと感じるスタッフも多くなります。



事業所データ

- ・本社所在地 新潟市中央区南笹口2丁目7番20号
- ・設立 1958年6月
- ・事業内容 冠婚葬祭に関する事業、貸衣装、宴集会の提案・施行

従業員データ（酒田内）

- ・正社員 (51 人)
- ・契約社員 (31 人)
- ・パート (78 人)

事業所の特徴

- ・福利厚生 の 充実
 一週間のリフレッシュ休暇、記念日休暇、有給休暇、慶弔休暇制度や、福利厚生車の貸し出しがあります。
- ・社員教育制度あり
 社内外での研修があり、資格取得など個人のスキルアップも図れます。冠婚葬祭の知識も深められます。
- ・施設 の 充実
 結婚式場、貸衣装、葬儀式場を多数展開しており、自分の希望に沿った施設で働くことも可能です。



我が社のイチオシ！！

やまがたスマイル企業に認定！
 ワークライフバランスや女性活躍推進などへ積極的に取り組んでいます。

求人情報

	職種	就業時間	賃金	求人の特徴、同じ仕事をするスタッフの人数
①	商品の提案と利用方法のご案内	9:00～17:45	月額 180,000～ 180,000	会員様宅へ訪問し、加入状況の確認や、新しいサービス、イベントなどのご案内を酒田市内中心におこなって頂きます。5人が従事しています。時間外なし。シニア世代歓迎。
②	調理スタッフ	8:30～17:15 8:30～19:00の8時間	月額 200,000～ 250,000	セレモニーホールにおいてお通夜・お斎料理の調理や、食材の発注・在庫管理などをおこなって頂きます。4人が従事しています。経験者優遇。
③	セレモニーホールの式場スタッフ	13:30～20:00 8:30～16:00	時間額 1,000～ 1,070	セレモニーホールにおいて、会場準備や料飲サービスをおこなうお仕事です。14人が従事しています。子育て世代、シニア世代歓迎！就業時間は要相談。
④	結婚式のホールスタッフ	10:00～16:00 14:00～20:00	時間額 1,070～ 1,070	料理・ドリンクを提供していただくお仕事です。10人が従事しています。1人の作業がなく、サポート体制も充実しています。土日限定・シニア世代歓迎。
⑤	キッチンアシスタント	10:30～17:30	時間額 1,000～ 1,070	セレモニーホール内のキッチンで、調理の盛り付けなどをおこなうお仕事です。見本を見ながらの作業になるので、初めての方でも安心。9人が従事しています。

東北日本ハム株式会社

54

ニッポンハムグループの食物アレルギー対応専用工場で、食べる喜びを

【事業内容】

食物アレルギー対応専用工場として、ハム・ソーセージ・ベーコン、加工食品（米粉パン・米粉スイーツ）の製造を行っています。

【会社説明】

「すべての人に食べる喜びを」当社は、日本ハムグループ唯一の食物アレルギー対応専用工場です。食物アレルギーの人も、そのご家族も、みんなで同じメニューを楽しんでほしい。そんな想いを込めて、食品メーカーとしていち早くアレルギーケアに注目しました。健康・アレルギーケア・添加物低減・エリア商品に特化し、東北・庄内の地に無くてはならない会社を目指していきます。



事業所データ

- ・本社所在地 山形県酒田市広栄町三丁目1番地
- ・設立 1968年8月
- ・事業内容 ハム・ソーセージ・ベーコン、米粉パン・米粉スイーツの製造（食物アレルギー対応専用工場）

従業員データ

- ・正社員 (100人) ・契約社員 (0人)
- ・パート (120人)

事業所の特徴

- ・正社員登用制度あり
勤続2年後に正社員登用試験の受験資格が与えられる。直近の実績平均1年度2～3名が正社員に登用
- ・資格取得に関わる助成あり
業務に関わる内容の資格取得支援制度、指定資格の資格手当あり
- ・山形ダイヤモンドスマイル企業認定事業所
勤務間インターバル制度あり、育児短時間勤務利用あり、役職者の女性割合が25%以上



我が社のイチオシ！！

地元の社員が多く、職場の雰囲気も穏やかです。食べることや作ることが好きな方、大歓迎です！！

求人情報

	職種	就業時間	賃金	求人の特徴、同じ仕事をするスタッフの人数
①	製造職 正社員	8:00～17:00 ～	月額 191,000～ 262,000	ハム、ウインナー、米粉パンなどの製造 ※過去の職歴等を鑑み、製造部門に携わる幹部社員候補を求めています。
②	製造職 パートナー 社員（日勤）	8:00～17:00 ～	時間額 955～ 955	ハム、ウインナー、米粉パンなどの製造 ※入社時はパートナー社員として入社、勤続2年後に正社員登用試験の受験資格が与えられる。
③	製造職 パートナー 社員（夜勤）	17:00～2:00 ～	時間額 955～ 955	ハム、ウインナー、米粉パンなどの製造 ※入社時はパートナー社員として入社、勤続2年後に正社員登用試験の受験資格が与えられる。
④		～ ～	～	
⑤		～ ～	～	



さあ！この街の環境をサスティナブルに

当社は、廃棄物の収集・運搬・処理及びリサイクル、浄化槽や下水処理施設の維持管理、工場の排水処理施設の清掃管理、肥料の製造販売、環境分析、電気集塵機の設計製造等、環境保全事業をトータルに展開し、持続可能な社会づくりに寄与しています。

地域の皆様の身近な生活に関わる環境衛生や、地元企業様の活動に関わる廃棄物リサイクル事業などを通して、環境負荷を削減し、自然と人間の共存バランスが少しでも良い状況になるように、努力しています。

社員全員が自分の仕事に自信と誇りを持ち、地域の豊かな環境維持に努めています。



事業所データ

- ・本社所在地 酒田市松美町3-70
- ・設立 昭和45年4月
- ・事業内容 廃棄物処理をはじめとする環境保全事業、リサイクル事業等

従業員データ

- ・正社員 (98 人) ・契約社員 (9 人)
- ・パート (0 人)

事業所の特徴

- ・平均勤続年数
17年。経験豊富なベテランが次世代を担う人材を育てています。
- ・制服の無償貸与あり
業務で着用する制服を無償貸与します(事務社員も同じ)。
- ・資格取得に関わる助成あり
業務に関する資格取得・講習受講を推奨しております(受験料・受講料補助)



我が社のイチオシ！！

持続可能な社会を作り上げる仕事です

求人情報

	職種	就業時間	賃金	求人の特徴、同じ仕事をするスタッフの人数
①	営業 (正社員)	8:10～17:10 8:10～12:10	月額 170,000～ 300,000	自社のノウハウを武器にお客様のニーズにお応えする、自信と誇りを実感できる仕事です。
②	事務職 (正社員)	8:10～17:10 8:10～12:10	月額 165,000～ 210,000	一般事務にとどまらず庶務全般にも携わり、現場・営業を始め会社全体のサポートを行います。
③	機械設備設計 施行管理 (正社員)	8:10～17:10 8:10～12:10	月額 250,000～ 350,000	お客様の要望に合った環境機器(電気集塵機)の機械設計及び製造管理等を行なう仕事です。
④	施設管理業務 (正社員)	8:10～17:10 8:10～12:10	月額 230,000～ 350,000	家庭や工場からの排水を浄化する排水処理施設の運転管理・維持管理を行なう仕事です。
⑤	企画・営業・機械技 術・施設管理 (大卒等)	8:10～17:10 8:10～12:10	月額 180,000～ 220,000	より良い環境づくりと客満足を図り、幅広く業務に携わることが出来、やりがいのある仕事です。(大学院・大学・短大・高専・専修等新卒及び卒業後概ね3年以上対象)

一宮運輸(株)東北支店物流センター酒田

56

オンリーワン企業を目指し挑戦し続けております

事業内容

<国内物流>

- ①輸配送業務（特殊医薬品・電子工業薬品・冷凍冷蔵食品・産業廃棄物等）
- ②倉庫保管業務

<国際物流>

- ①通関事業、②港湾荷役、③輸出入に関わる各種手配

<製造オペレーション（化学）>

- ①プラントオペレーション（製造補助）、②保守管理、③製品製造、④品質管理
- ⑤構内輸送、⑥ボルトドゥオーター製造販売



事業所データ

- ・本社所在地 愛媛県新居浜市西原町2丁目4-36
- ・設立 昭和36年12月
- ・事業内容 一般貨物自動車運送事業
貨物利用運送事業

従業員データ(全体：1,535人の内)

- ・正社員 (21 人) ・契約社員 (6 人)
- ・パート (1 人)

事業所の特徴

- ・資格取得に関わる助成あり
業務上必要な資格取得に関する費用は一部負担と全額会社負担あります。
- ・制服の無償貸与あり
制服はもちろん、安全靴等も全額会社負担です！
- ・待遇・福利厚生・諸手当等充実
ワークライフバランスの推進、2回/賞与、退職金制度等あります。(住宅手当・家族手当あります)



我が社のイチオシ！！

毎年賃金が上がっています。

求人情報

	職種	就業時間	賃金	求人の特徴、同じ仕事をするスタッフの人数
①	大型 ローリー車	8:15 ~ 16:45 又は行先で時間が違います	月額 187,000 ~ 211,000	チームとしての成果に価値を感じることができる人 (ローリー車7台：丁寧に教えてください)
②		~ ~	~	
③		~ ~	~	
④		~ ~	~	
⑤		~ ~	~	

株式会社 エコー

57

「超絶ホワイト企業」を本気で目指しています！

【会社概要】

創業70年以上の地域密着型老舗企業。7事業を展開し、安定した収益基盤を背景に福利厚生を拡充しています。

・子供手当5000円/子、誕生祝、結婚祝金、出産祝金、入学祝金、改善提案報酬金等支給

【今後の方針】DX・業務効率化を進め、働く環境の整備に注力。働きたい会社ナンバーワンを目指します。

【めざしていること】酒田のリーディングカンパニー

【応募者へのメッセージ】入社するなら「今！」

【直近の取組】年間休日増加、各種IT化取組、ペット同伴出勤のトライアル等



事業所データ

- ・本社所在地 山形県酒田市両羽町325-1
- ・設立 昭和27年
- ・事業内容 ①家具製造②ガラス卸③リサイクル業④住宅リフォーム⑤石材業⑥運送事業⑦不動産

従業員データ

- ・正社員 (138人) ・契約社員 (0人)
- ・パート (6人)

事業所の特徴

- ・平均勤続年数 16年！未経験からベテランまで安心して働ける環境です。
- ・平均時間外労働 平均残業時間はなんと5時間。充実アフター5。
- ・制服の無償貸与あり もちろん仕事の制服はすべて会社が全額負担で支給します。



我が社のイチオシ！！

盤石な財務基盤(無借金経営)
多様な事業展開(7事業部)
超絶ホワイト企業を本気で目指しています。

求人情報

	職種	就業時間	賃金	求人の特徴、同じ仕事をするスタッフの人数
①	製作管理	8:00 ~ 17:10	月額 220,000 ~ 280,000	★魅力ポイント/お客様と直接やり取り！家具への想いを聞き、カタチにする感動が味わえます。チームで協力し合う雰囲気は自慢です。4名体制
②	石材営業	8:00 ~ 17:10	月額 250,000 ~ 350,000	★魅力ポイント/成果が「カタチ」として長年残り続ける、やりがいのあるお仕事です。完成したときの達成感も格別です。3名体制
③	リフォームコーディネーター	8:00 ~ 17:10	月額 220,000 ~ 280,000	★魅力ポイント/入社後は、経験豊富な先輩社員がサポート！未経験者でも安心してスタートできますし、経験者にはさらにスキルを活かせる現場をお任せします。6名体制
④		~	~	
⑤		~	~	

東北電機鉄工株式会社

58

今年で80周年を迎える歴史ある建設業の会社です！

当社は、酒田市に本社工場を有し、各種プラント・生産設備の設計・製作・建築施工からプラントの自動制御監視システム、データ処理システム等の計装設備工事、さらに電気設備・給排水・空調設備工事・保守メンテナンスなど幅広く事業を行っております。当社は、東ソー株式会社（東証一部上場/化学）グループの総合エンジニアリング会社として、創立以来高い技術と品質でお客様の信頼を得て会社に貢献して参りました。また、入社後の資格取得支援制度や技術研修制度にも力を入れており、資格手当の支給もあります。若い社員も増えており、ソフトボール大会や芋煮会等、社員同士が親睦を深める機会もたくさんあります。

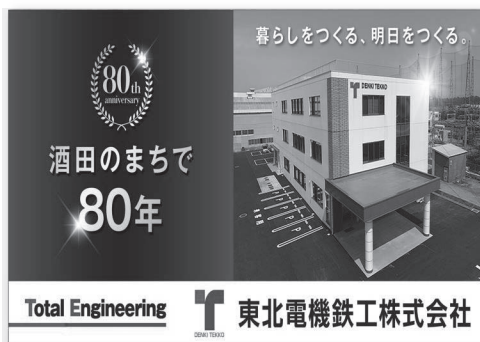

暮らしをつくる、明日をつくる。

酒田のまちで
80年

Total Engineering **東北電機鉄工株式会社**

事業所データ

- ・本社所在地 酒田市大浜一丁目4番57号
- ・設立 昭和20年11月
- ・事業内容 建設業

従業員データ

- ・正社員 (162人) ・契約社員 (0人)
- ・パート (0人)

事業所の特徴

- ・年休取得率
平均年休取得率が14.4日で非常に取りやすい会社となっております。
- ・資格取得に関わる助成あり
入社後に資格取得支援制度にも力を入れており資格手当の支給もあります。
- ・制服の無償貸与あり
80周年に向けて作業服の刷新も考えております。



我が社のイチオシ！！

- ・今年で80周年を迎える会社です！
- ・東ソー株式会社（東証一部上場）の子会社となっております。

求人情報

	職種	就業時間	賃金	求人の特徴、同じ仕事をするスタッフの人数
①	営業	8:00 ~ 17:00 ~	月額 177,000 ~ 300,000	官公庁及び各企業への給排水設備工事、空調設備工事の営業。給排水設備、空調設備の設計及び見積り、積算業務。
②	電気工事	8:00 ~ 17:00 ~	月額 177,000 ~ 300,000	現場代理人、電気工事の施工管理業務。現場は庄内一円の工場・店舗・公共施設等です。業務には社用車を使用
③	工事管理	8:00 ~ 17:00 ~	月額 177,000 ~ 300,000	水門・橋梁・搬送機器・化学プラントの配管等のいずれかの工事管理業務。
④	電気・計装	8:00 ~ 17:00 ~	月額 177,000 ~ 300,000	電気・計装現場施工管理業務。現場は庄内一円の工場・店舗・公共施設等です。業務には社用車を使用。
⑤		~	~	

庄内イチ働きやすい会社を目指して

◆事業内容◆BPO（ビジネス・プロセス・アウトソーシング）事業

『エンドユーザー（消費者）の不便さや困ったことに耳を傾け、解決に導く』という経営理念を掲げ、自動車や不動産など様々な取引先企業に代わり全国のお客様からお電話を受け付け、「お困りごと」を解決に導くサービスを提供しています。

◆会社の魅力◆

従業員が働きやすい環境と、充実した福利厚生が特徴です。様々なライフスタイルに合わせた働き方ができるため、長く働くことができます。社屋は明るく開放的で、年齢性別に問わずお互いにコミュニケーションがとりあえる会社です♪
社内の様子はInstagram：@yamagatappoでも更新中ですのでぜひご覧ください！



事業所データ

- ・本社所在地 東京都千代田区麹町2-4-1 麹町大通ビル14階
- ・設立 1986年(昭和61年)10月30日
- ・事業内容 BPO事業
(ビジネス・プロセス・アウトソーシング)

従業員データ

- ・正社員 (519人) ・契約社員 (42人)
- ・パート (79人)

事業所の特徴

- ・年休取得率
年間平均取得日数は14.4日！初年度有休は入社3か月後に最大12日付与(アルバイトは6か月後付与)
- ・えるぼし認定事業所
当社は「採用」「労働時間」「管理職比率」「多様なキャリアコース」の4つの項目で評価されました。
- ・平均時間外労働
月平均時間外労働:9時間(2023年度実績)
残業なし定時退勤で、帰宅後はリフレッシュ！



我が社のイチオシ！！

#福利厚生が充実 #安心の研修体制
#業績は右肩上がり #美味しい社食
#社内保育園 #選べる働き方

求人情報

	職種	就業時間	賃金	求人の特徴、同じ仕事をするスタッフの人数
①	ウォーターサーバーに関するお問い合わせ受付【正社員】	9:15～18:15	月額 169,000～ 172,000	天然水の宅配サービスをご利用のお客様からのお問い合わせに対応いたします。※営業・勤務は一切なし 1時間あたりの対応件数は3～4件程度です。
②	受付事務スタッフ(夜勤なし)【正社員】	7:00～23:00 の間の実働8時間	月額 172,000～ 216,000	電話受付とそれに付随する事務業務を行います。複数ある部署のうち、1箇所でご勤務いただけます！ 例：ロードサービス受付、海外旅行に関するサポート窓口等
③	受付事務スタッフ(夜勤あり)【正社員】	0:00～23:59 の間の実働8時間	月額 175,000～ 219,000	入社後約半年は日勤、その後は業務習得状況に応じて月3～5回程度の夜勤をご対応いただけます。夜勤は回数毎に手当支給があるため稼ぎたい方におすすめ！※夜勤例) 23:00～8:00
④	受付事務スタッフ【正社員】 (年休170日)	7:00～23:00 の間の実働10時間	月額 175,000～ 216,000	週休3日シフト制の求人です。休日数が多いため、プライベートの充実もできます◎月2～3日は希望休を出せますので、もちろん土日休みや連休の取得も可能です！
⑤	経理スタッフ【正社員】	9:00～18:00	月額 172,000～ 219,000	事業所内の経理事務全般をお任せします。 入社初めは他メンバー(3～4名)の補助業務からスタートし、少しずつ業務知識を身につけていただきます。

株式会社 カーサービス山形

地域のお客様のカーライフをサポートするお仕事です！

【当社について】

「山形県民の必需品である自動車の販売・整備を通して人々の生活を支えること」が当社の目指す姿です。販売や修理をして終わりではなく、お客様が車のご購入を考えはじめた時から、その後のカーライフに関する全てをサポートする「にこっとTCS（トータルカーライフサポート）」で、お客様の車への想いに寄り添う仕事を社員全員で実践しています。

【アピールポイント】

「お客様の笑顔の為に、社員が笑顔で働ける環境が重要だ」と考えており、社員満身に力を入れています。年3回の長期休暇は連続で7日間～10日間。残業もほとんどありません。部活動や社員旅行、誕生日会・委員会活動など、社員同士が交流できる機会もたくさん。仕事もプライベートもどちらも楽しめる環境です♪



事業所データ

- ・本社所在地 山形市上山家町字下宿766-6
- ・設立 1980年
- ・事業内容 中古車・新車販売、車両整備(車検、定期点検、一般・車体)など

従業員データ

- ・正社員 (157人) ・契約社員 (0人)
- ・パート (2人)

事業所の特徴

- ・平均時間外労働 5時間。ほとんど残業はありません！
帰宅後のプライベートを楽しんでいます。
- ・健康経営に力を入れています！
社員の健康管理に力を入れ、毎年「健康経営優良法人」に認定されています。
- ・時間単位での有給休暇取得が可能
今年から1日・半日の他に、1時間～3時間の時間単位での有給休暇を取得することができるように！



我が社のイチオシ！！

社内の雰囲気の高さが自慢です！
社員同士の仲が良いため、職場は和気あいあいとした明るい雰囲気です。

求人情報

	職種	就業時間	賃金	求人の特徴、同じ仕事をするスタッフの人数
①	営業職 (正社員)	9:00～18:15 ～	月額 209,300～ 223,500	【ご来店されたお客様への接客販売】 その他、展示場づくり・管理、販売促進提案、仕入れ提案、自動車保険提案など。
②	整備職 (正社員)	9:00～18:15 ～	月額 220,600～ 316,000	【自動車整備・点検に関わる業務全般】 国内外全メーカー全車種販売の為、メーカーに縛られることなくあらゆる車種の整備を行っています。
③		～ ～	～	
④		～ ～	～	
⑤		～ ～	～	

2.14就職面談会と同時開催！
面談会場内イベントコーナーにて

参加
無料

申込
不要

就職セミナー

「ここでしか聞けない、 現役社員のホンネ」

●第1部 14:00～14:20 (20分)

「採用担当者から聞く応募書類、



面接のポイント」

応募書類で特に注目するポイント、好印象を受ける面接の
受け答えなどについて採用担当者にインタビューします！

●第2部 14:30～14:50 (20分)

「転職経験者によるミニトーク」



転職経験者より、転職時のエピソードや応募時に気をつけたことなど、実際の経験を元にお話いただきます！

参加は自由です。お気軽にご来場ください。

ハローワーク酒田

お家にいながら最新情報が届く！

LINE

公式アカウント開設しました！

お仕事探しに役立つ情報を
配信していきます！



友だち追加

方法1

「QRコード」から追加

LINEアプリの「ホーム」画面から「友だち追加」→「QRコード」を選択し、右のQRコードを撮影しご登録ください。

※QRコードは(株)デンソーウェーブの登録商標です。



友だち追加

方法2

「ID検索」から追加

LINEアプリの「ホーム」画面から「友だち追加」→「検索」を選択し、右のIDを@から入力しご登録ください。

LINE ID

@272xudvp

ハローワーク酒田

〒998-8555 酒田市上安町1-6-6 TEL:0234-27-3111

ワークチャンス酒田2025春 レイアウト

1 東北東ソー化学 (株)	9 (株)トー屋	16 酒田米菓(株)	23 (株)ニチイ学館 山形支店	30 菅原冷蔵(株)	37 (株)コミュニティ 新聞社	45 東北エプソン (株)	53 (株)アークベル (株)雅裳苑
2 日本海総合病院	10 (株)四ツ葉ドレス	17 五十嵐工業(株)	24 (株)エフ・ワン	31 (株)日情システム ソリューションズ	38 林建設工業(株)	46 (医)健友会	54 東北日本ハム (株)
3 (株)大商金山牧場	11 (株)メカニック	18 (株)エスピーアトム	25 (株)山形ビルサー ビス 庄内支社	32 竹本産業(株)	39 庄内みどり 農業協同組合	47 山形飛鳥(株)	55 (株)エルデック
4 庄内交通(株)	12 (株)ユザックス	19 (株)東北福祉 サービス 酒田事業所	26 (株)マルハチ	33 (株)ネクスコ・トール 東北 鶴岡事業部	40 大井建設(株)	48 (社福)正覚会	56 一宮運輸(株) 東北支店
5 東北旭段ボール (株)	13 (社福)さくら福祉 会	20 (株)町田	27 (株)菅原工務所	34 (株)アライド マテリアル 酒田製作所	41 仮設機材工業 (株)	49 菅原建設(株) 安藤整備工業(株) (株)安藤組 (有)安藤運輸	57 (株)エコー
6 T&日本メンテ開発 (株)	14 (株)月見	21 (株)遊佐運輸倉庫	28 (社福)みのり福祉 会	35 (株)薬王堂	42 (医)徳洲会 庄内余目病院	50 クリーンサービス(株) タイコー警備保障(株)	58 東北電機鉄工 (株)
7 (株)庄内測量設 計舎	15 (株)平田牧場	22 パイプ・ラインエンジ ニアリング(株) 酒田工場	29 ロイヤルネットワーク (株)	36 (株)丸高	43 アート引越セン ター(株) 庄内支 店	51 酒井鈴木工業 (株)	59 (株)プレスステージ・ インターナショナル 山形BPOパーク
8 (社福)光風会					44 アクサ生命保険 (株)酒田営業所	52 (株)トスネット南東北 酒田営業所	60 (株)カーサービス 山形

事業所
受付

記載台
コーナー

?

総合案内

お困りの事がありましたら、
こちらのスタッフに声を
おかけください。

求職者受付

こちらで受付をお願いします。

資料コーナー

相談ブース
ハローワーク

相談ブース
福祉の仕事

相談ブース
若者就職
支援センター

相談ブース
自衛隊

イベントコーナー



就職に役立つセミナーを開催します

詳細は裏面をご覧ください

入口

就職面談会 ワークチャンス酒田2025春 PR冊子

正誤表

本書に下記の通り誤りがございました。お詫びして訂正いたします。

裏表紙レイアウト: (誤)(医)徳州会 庄内余目病院 → (正)(医)徳洲会 庄内余目病院

求人の取消・追加

本書の下記のページ・求人情報欄にて求人が取消または追加となりました、ご了承ください。
また、求人一覧表には冊子に掲載の5件以外の求人もありますので、ご覧ください。

P2 ブース番号1 東北東ソー化学(株)

求人取消 → ①工務事務スタッフ

求人追加 → 製造オペレーター【正社員】 月額 161,080～303,620 円

P3 ブース番号2 日本海総合病院

求人取消 → ①薬剤師

P35 ブース番号34 (株)アライドマテリアル 酒田製作所

求人追加 → マシニングセンタオペレーター【正社員】 月額 200,000～350,000 円

P58 ブース番号55 (株)エルデック

求人取消 → ②事務員(正社員)

P6 ブース番号5 東北旭段ボール(株)

求人追加 → 段ボール製造工程管理【正社員】 月額 220,280 円

P8 ブース番号7 (株)庄内測量設計舎

求人追加 → 建設・補償コンサル、測量、地質調査・環境調査業務【正社員】

月額 178,000～290,000 円

P33 ブース番号32 竹本産業(株)

求人取消 → ③清掃業務(第三工場他)

P41 ブース番号40 大井建設(株)

求人追加 → 一般事務員(本社)【正社員】 月額 190,000～250,000 円

P43 ブース番号42 医療法人徳洲会 庄内余目病院

求人追加 → 事務員(病棟クラーク)【正社員】 月額 163,000～245,700 円

P60 ブース番号57 (株)エコー

求人追加 → 情報システム部門スタッフ【正社員】 月額 220,000～280,000 円