

# 労働市場月報

令和6年7月

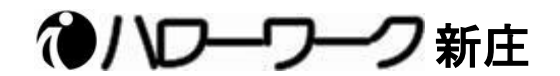

(人)

(倍)

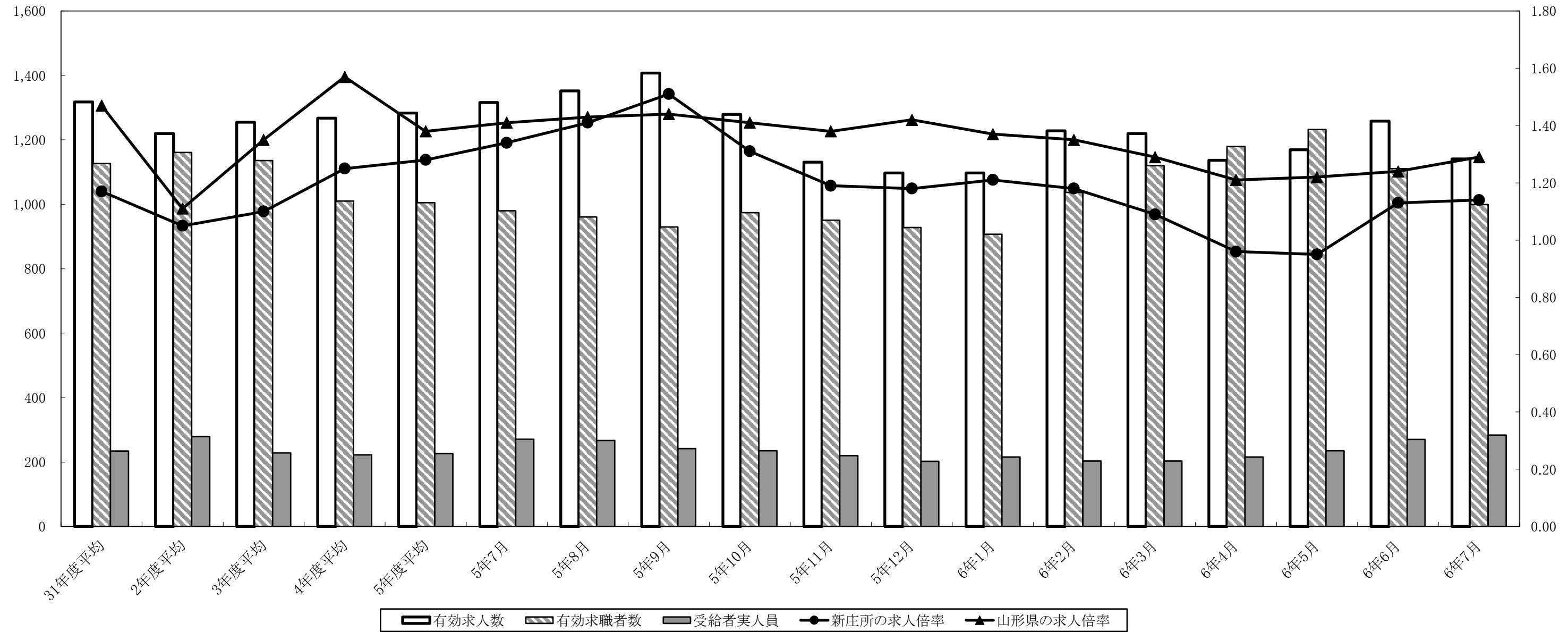

| 区 分 |                  | 31年度平均 | 2年度平均 | 3年度平均 | 4年度平均 | 5年度平均 | 5年7月  | 5年8月  | 5年9月  | 5年10月 | 5年11月 | 5年12月 | 6年1月  | 6年2月  | 6年3月  | 6年4月  | 6年5月  | 6年6月  | 6年7月  |
|-----|------------------|--------|-------|-------|-------|-------|-------|-------|-------|-------|-------|-------|-------|-------|-------|-------|-------|-------|-------|
| 新庄  | 月間有効求人数 [原数値]    | 1,318  | 1,220 | 1,255 | 1,267 | 1,283 | 1,316 | 1,352 | 1,407 | 1,279 | 1,131 | 1,097 | 1,097 | 1,228 | 1,220 | 1,137 | 1,169 | 1,258 | 1,141 |
|     | 月間有効求職者数 [原数値]   | 1,127  | 1,161 | 1,136 | 1,010 | 1,005 | 980   | 961   | 930   | 974   | 951   | 928   | 907   | 1,037 | 1,120 | 1,179 | 1,232 | 1,111 | 999   |
|     | 月間受給者実人員         | 234    | 279   | 228   | 222   | 227   | 271   | 267   | 242   | 235   | 220   | 202   | 216   | 203   | 203   | 216   | 235   | 270   | 284   |
|     | 有効求人倍率 [原数値]     | 1.17   | 1.05  | 1.10  | 1.25  | 1.28  | 1.34  | 1.41  | 1.51  | 1.31  | 1.19  | 1.18  | 1.21  | 1.18  | 1.09  | 0.96  | 0.95  | 1.13  | 1.14  |
| 山形県 | 有効求人倍率 [原数値]     | 1.47   | 1.11  | 1.35  | 1.57  | 1.38  | 1.41  | 1.43  | 1.44  | 1.41  | 1.38  | 1.42  | 1.37  | 1.35  | 1.29  | 1.21  | 1.22  | 1.24  | 1.29  |
|     | [季節調整値]          | -      | -     | -     | -     | -     | 1.41  | 1.39  | 1.39  | 1.37  | 1.33  | 1.35  | 1.30  | 1.32  | 1.32  | 1.33  | 1.32  | 1.28  | 1.30  |
| 全国  | 有効求人倍率 [原数値]     | 1.55   | 1.10  | 1.16  | 1.31  | 1.29  | 1.26  | 1.28  | 1.29  | 1.31  | 1.32  | 1.37  | 1.35  | 1.34  | 1.30  | 1.18  | 1.14  | 1.16  | 1.20  |
|     | [季節調整値]          | -      | -     | -     | -     | -     | 1.30  | 1.30  | 1.29  | 1.29  | 1.27  | 1.27  | 1.27  | 1.26  | 1.28  | 1.26  | 1.24  | 1.23  | 1.24  |
|     | 完全失業者数(万人) [原数値] | 162    | 191   | 193   | 179   | 178   | 183   | 186   | 182   | 175   | 169   | 156   | 163   | 177   | 185   | 193   | 193   | 181   | 188   |
|     | 完全失業率(%) [原数値]   | 2.4    | 2.8   | 2.8   | 2.6   | 2.6   | 2.6   | 2.7   | 2.6   | 2.5   | 2.4   | 2.3   | 2.4   | 2.6   | 2.7   | 2.8   | 2.8   | 2.6   | 2.7   |
|     | [季節調整値]          | -      | -     | -     | -     | -     | 2.6   | 2.6   | 2.6   | 2.5   | 2.5   | 2.5   | 2.4   | 2.6   | 2.6   | 2.6   | 2.6   | 2.5   | 2.7   |

注) ・「月間有効求人数」、「月間有効求職者数」及び「有効求人倍率」は、パートタイムを含む全数。  
 ・「受給者実人員」は基本手当基本分。  
 ・有効求人倍率「季節調整値」については、当該暦年経過後に数値改訂が行われる。なお、令和5年12月以前の数値は、新季節指数により改定されている。