

労働市場月報

令和6年4月

(公表年月日:
和6年5月31日以降)

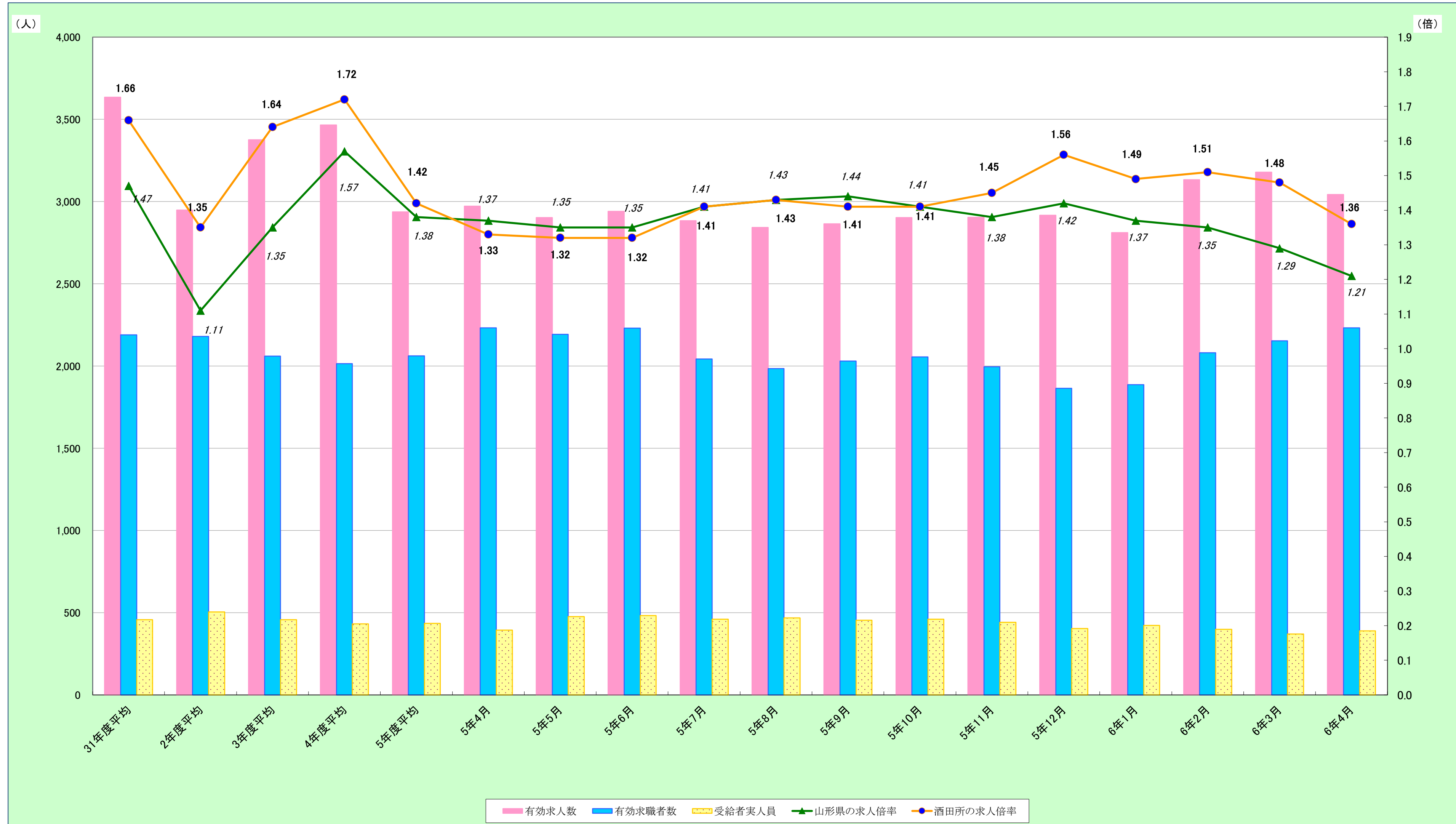

| 区分 | 31年度平均 | 2年度平均 | 3年度平均 | 4年度平均 | 5年度平均 | 5年4月 | 5年5月 | 5年6月 | 5年7月 | 5年8月 | 5年9月 | 5年10月 | 5年11月 | 5年12月 | 6年1月 | 6年2月 | 6年3月 | 6年4月 | |
|----------|------------------|-------|-------|-------|-------|-------|-------|-------|-------|-------|-------|-------|-------|-------|-------|-------|-------|-------|-------|
| 酒田 | 月間有効求人人数 [原数値] | 3,635 | 2,949 | 3,376 | 3,466 | 2,937 | 2,972 | 2,903 | 2,940 | 2,883 | 2,842 | 2,864 | 2,902 | 2,904 | 2,916 | 2,811 | 3,133 | 3,178 | 3,043 |
| | 月間有効求職者数 [原数値] | 2,190 | 2,180 | 2,060 | 2,015 | 2,062 | 2,232 | 2,193 | 2,230 | 2,042 | 1,984 | 2,030 | 2,056 | 1,996 | 1,865 | 1,887 | 2,081 | 2,153 | 2,232 |
| | 月間受給者実人員 | 458 | 504 | 458 | 432 | 436 | 395 | 476 | 482 | 461 | 469 | 454 | 460 | 441 | 403 | 423 | 399 | 370 | 390 |
| 山形県 | 有効求人倍率 [原数値] | 1.66 | 1.35 | 1.64 | 1.72 | 1.42 | 1.33 | 1.32 | 1.32 | 1.41 | 1.43 | 1.41 | 1.41 | 1.45 | 1.56 | 1.49 | 1.51 | 1.48 | 1.36 |
| | 有効求人倍率 [季節調整値] | 1.47 | 1.11 | 1.35 | 1.57 | 1.38 | 1.37 | 1.35 | 1.35 | 1.41 | 1.43 | 1.41 | 1.41 | 1.38 | 1.42 | 1.37 | 1.35 | 1.29 | 1.21 |
| 全国 | 有効求人倍率 [原数値] | 1.55 | 1.10 | 1.16 | 1.31 | 1.29 | 1.24 | 1.21 | 1.23 | 1.26 | 1.28 | 1.29 | 1.31 | 1.32 | 1.37 | 1.35 | 1.34 | 1.30 | |
| | 有効求人倍率 [季節調整値] | - | - | - | - | - | 1.32 | 1.32 | 1.31 | 1.30 | 1.30 | 1.29 | 1.29 | 1.27 | 1.27 | 1.27 | 1.26 | 1.28 | |
| | 完全失業者数(万人) [原数値] | 162 | 191 | 193 | 179 | 178 | 190 | 188 | 179 | 183 | 186 | 182 | 175 | 169 | 156 | 163 | 177 | 185 | |
| 完全失業率(%) | [原数値] | 2.4 | 2.8 | 2.8 | 2.6 | 2.6 | 2.7 | 2.7 | 2.6 | 2.6 | 2.7 | 2.6 | 2.5 | 2.4 | 2.3 | 2.4 | 2.6 | 2.7 | |
| | [季節調整値] | - | - | - | - | - | 2.6 | 2.6 | 2.5 | 2.6 | 2.6 | 2.6 | 2.5 | 2.5 | 2.5 | 2.4 | 2.6 | 2.6 | |

注) ・「月間有効求人人数」、「月間有効求職者数」及び「有効求人倍率」は、パートタイムを含む全数。
 ・「受給者実人員」は基本手当基本分。
 ・有効求人倍率「季節調整値」については、当該暦年経過後に数値改訂が行われる。なお、令和3年12月以前の数値は、新季節指数により改定されている。

一般職業紹介状況 全数 (パートタイムを含む)

令和6年4月分

酒田公共職業安定所

| 項目 | 新規求職申込件数 | | 月間有効求職者数 | | 新規求人数 | | 有効求人数 | | 新規求人倍率 | | 有効求人倍率 | | 紹介件数 | | 就職件数 | | 就職率% | | 充足率% | | |
|----------|----------|-------|----------|--------|-------|-------|--------|--------|--------|-------|--------|-------|--------|-------|--------|-------|--------|-------|--------|------|-------|
| | 年 | 月 | 前年同月比 | 前年同月比 | 前年同月比 | 前年同月比 | 前年同月差 | 前年同月差 | 前年同月差 | 前年同月差 | 前年同月比 | 前年同月比 | 前年同月比 | 前年同月比 | 前年同月差 | 前年同月差 | 前年同月差 | 前年同月差 | | | |
| 平成31年度平均 | | 593 | ▲ 3.3 | 2,190 | 2.9 | 1,344 | ▲ 7.3 | 3,635 | ▲ 6.6 | 2.27 | ▲ 0.10 | 1.66 | ▲ 0.17 | 710 | ▲ 2.6 | 264 | ▲ 4.9 | 44.6 | ▲ 0.7 | 19.5 | 1.2 |
| 令和2年度平均 | | 538 | ▲ 9.1 | 2,180 | ▲ 0.4 | 1,106 | ▲ 17.8 | 2,949 | ▲ 18.9 | 2.05 | ▲ 0.22 | 1.35 | ▲ 0.31 | 607 | ▲ 14.5 | 216 | ▲ 18.4 | 40.1 | ▲ 4.5 | 18.9 | ▲ 0.6 |
| 令和3年度平均 | | 526 | ▲ 2.3 | 2,060 | ▲ 5.5 | 1,227 | 11.0 | 3,376 | 14.5 | 2.33 | 0.28 | 1.64 | 0.29 | 573 | ▲ 5.6 | 211 | ▲ 2.1 | 40.1 | 0.0 | 16.8 | ▲ 2.1 |
| 令和4年度平均 | | 523 | ▲ 0.5 | 2,015 | ▲ 2.2 | 1,237 | 0.8 | 3,466 | 2.7 | 2.36 | 0.03 | 1.72 | 0.08 | 499 | ▲ 12.8 | 205 | ▲ 2.8 | 39.2 | ▲ 0.9 | 15.8 | ▲ 1.0 |
| 令和5年度平均 | | 536 | 2.4 | 2,062 | 2.3 | 1,080 | ▲ 12.7 | 2,937 | ▲ 15.2 | 2.02 | ▲ 0.34 | 1.42 | ▲ 0.30 | 519 | 3.9 | 211 | 2.6 | 39.3 | 0.1 | 18.2 | 2.4 |
| 令和5年度累計 | | 681 | ▲ 8.0 | 2,232 | 2.3 | 1,069 | ▲ 20.8 | 2,972 | ▲ 12.0 | 1.57 | ▲ 0.25 | 1.33 | ▲ 0.22 | 496 | ▲ 18.7 | 244 | ▲ 8.6 | 35.8 | ▲ 0.3 | 20.8 | 2.6 |
| 令和6年度累計 | | 728 | 6.9 | 2,232 | 0.0 | 1,110 | 3.8 | 3,043 | 2.4 | 1.52 | ▲ 0.05 | 1.36 | 0.03 | 568 | 14.5 | 235 | ▲ 3.7 | 32.3 | ▲ 3.5 | 19.6 | ▲ 1.2 |
| 前々年同月 | | 740 | - | 2,181 | - | 1,350 | - | 3,378 | - | 1.82 | - | 1.55 | - | 610 | - | 267 | - | 36.1 | - | 18.2 | - |
| 令和5年 | 3月 | 551 | ▲ 10.7 | 2,182 | 5.7 | 1,195 | ▲ 9.9 | 3,027 | ▲ 11.1 | 2.17 | 0.02 | 1.39 | ▲ 0.26 | 643 | ▲ 21.0 | 309 | ▲ 4.0 | 56.1 | 3.9 | 24.1 | 2.5 |
| | 4月 | 681 | ▲ 8.0 | 2,232 | 2.3 | 1,069 | ▲ 20.8 | 2,972 | ▲ 12.0 | 1.57 | ▲ 0.25 | 1.33 | ▲ 0.22 | 496 | ▲ 18.7 | 244 | ▲ 8.6 | 35.8 | ▲ 0.3 | 20.8 | 2.6 |
| | 5月 | 562 | 8.3 | 2,193 | 1.6 | 1,019 | ▲ 11.2 | 2,903 | ▲ 15.8 | 1.81 | ▲ 0.40 | 1.32 | ▲ 0.28 | 513 | 4.1 | 179 | ▲ 2.7 | 31.9 | ▲ 3.6 | 16.2 | 0.3 |
| | 6月 | 525 | 8.2 | 2,230 | 4.9 | 1,107 | ▲ 7.8 | 2,940 | ▲ 14.2 | 2.11 | ▲ 0.36 | 1.32 | ▲ 0.29 | 610 | 22.7 | 245 | 17.2 | 46.7 | 3.6 | 19.7 | 3.4 |
| | 7月 | 463 | 3.8 | 2,042 | 3.7 | 1,039 | ▲ 24.0 | 2,883 | ▲ 18.7 | 2.24 | ▲ 0.83 | 1.41 | ▲ 0.39 | 450 | ▲ 3.8 | 215 | 6.4 | 46.4 | 1.1 | 18.9 | 6.8 |
| | 8月 | 486 | 1.3 | 1,984 | 1.8 | 947 | ▲ 29.0 | 2,842 | ▲ 22.2 | 1.95 | ▲ 0.83 | 1.43 | ▲ 0.44 | 439 | ▲ 1.8 | 144 | ▲ 27.6 | 29.6 | ▲ 11.9 | 13.6 | ▲ 0.1 |
| | 9月 | 474 | ▲ 4.0 | 2,030 | 3.6 | 1,113 | ▲ 19.2 | 2,864 | ▲ 25.0 | 2.35 | ▲ 0.44 | 1.41 | ▲ 0.54 | 507 | 10.5 | 211 | 2.9 | 44.5 | 3.0 | 16.8 | 1.6 |
| | 10月 | 548 | 8.3 | 2,056 | 4.5 | 1,116 | ▲ 11.8 | 2,902 | ▲ 22.3 | 2.04 | ▲ 0.46 | 1.41 | ▲ 0.49 | 515 | 19.2 | 219 | 21.7 | 40.0 | 4.4 | 20.7 | 6.1 |
| | 11月 | 442 | ▲ 4.3 | 1,996 | 3.2 | 1,010 | ▲ 24.7 | 2,904 | ▲ 21.7 | 2.29 | ▲ 0.61 | 1.45 | ▲ 0.47 | 492 | 12.3 | 181 | ▲ 3.2 | 41.0 | 0.5 | 16.5 | 2.3 |
| | 12月 | 422 | 0.5 | 1,865 | 2.1 | 956 | ▲ 20.4 | 2,916 | ▲ 16.9 | 2.27 | ▲ 0.59 | 1.56 | ▲ 0.36 | 420 | 12.6 | 198 | 15.8 | 46.9 | 6.2 | 20.0 | 6.6 |
| 令和6年 | 1月 | 618 | 11.4 | 1,887 | 0.2 | 1,149 | 16.1 | 2,811 | ▲ 14.0 | 1.86 | 0.08 | 1.49 | ▲ 0.25 | 482 | 5.0 | 163 | 6.5 | 26.4 | ▲ 1.2 | 14.4 | ▲ 1.5 |
| | 2月 | 613 | ▲ 1.6 | 2,081 | 1.9 | 1,219 | 13.2 | 3,133 | 2.0 | 1.99 | 0.26 | 1.51 | 0.01 | 638 | ▲ 5.1 | 227 | 15.8 | 37.0 | 5.5 | 17.0 | ▲ 0.8 |
| | 3月 | 596 | 8.2 | 2,153 | ▲ 1.3 | 1,213 | 1.5 | 3,178 | 5.0 | 2.04 | ▲ 0.13 | 1.48 | 0.09 | 664 | 3.3 | 301 | ▲ 2.6 | 50.5 | ▲ 5.6 | 23.4 | ▲ 0.7 |
| | 4月 | 728 | 6.9 | 2,232 | 0.0 | 1,110 | 3.8 | 3,043 | 2.4 | 1.52 | ▲ 0.05 | 1.36 | 0.03 | 568 | 14.5 | 235 | ▲ 3.7 | 32.3 | ▲ 3.5 | 19.6 | ▲ 1.2 |
| 内 訳 | 局計 | 5,797 | 3.1 | 18,807 | 3.8 | 8,547 | ▲ 7.5 | 22,813 | ▲ 7.8 | 1.47 | ▲ 0.17 | 1.21 | ▲ 0.16 | 4,370 | 9.1 | 1,757 | 0.4 | 30.3 | ▲ 0.8 | 20.0 | 1.7 |
| | 山形 | 2,072 | 0.3 | 7,117 | 3.9 | 3,284 | ▲ 10.0 | 9,010 | ▲ 7.5 | 1.58 | ▲ 0.19 | 1.27 | ▲ 0.15 | 1,576 | 3.1 | 536 | 4.3 | 25.9 | 1.0 | 17.1 | 1.5 |
| | 米沢 | 783 | 7.1 | 2,590 | 13.8 | 899 | ▲ 18.6 | 2,536 | ▲ 18.3 | 1.15 | ▲ 0.36 | 0.98 | ▲ 0.38 | 622 | 11.9 | 260 | 8.3 | 33.2 | 0.4 | 27.1 | 7.8 |
| | 鶴岡 | 672 | 6.7 | 2,031 | ▲ 0.9 | 1,225 | 2.1 | 3,008 | ▲ 7.4 | 1.82 | ▲ 0.08 | 1.48 | ▲ 0.11 | 520 | 0.6 | 231 | ▲ 7.6 | 34.4 | ▲ 5.3 | 19.1 | ▲ 0.9 |
| | 新庄 | 421 | 1.0 | 1,179 | 9.8 | 497 | ▲ 19.2 | 1,137 | ▲ 17.2 | 1.18 | ▲ 0.29 | 0.96 | ▲ 0.32 | 290 | 21.8 | 150 | 9.5 | 35.6 | 2.7 | 26.8 | 6.5 |
| | 長井 | 262 | 11.0 | 798 | ▲ 6.4 | 305 | ▲ 16.7 | 1,001 | ▲ 10.9 | 1.16 | ▲ 0.39 | 1.25 | ▲ 0.07 | 164 | 0.0 | 85 | ▲ 6.6 | 32.4 | ▲ 6.2 | 26.6 | 3.9 |
| | 村山 | 497 | ▲ 1.6 | 1,623 | 1.6 | 636 | 3.6 | 1,693 | ▲ 1.2 | 1.28 | 0.06 | 1.04 | ▲ 0.03 | 333 | 31.1 | 131 | ▲ 4.4 | 26.4 | ▲ 0.7 | 17.0 | 0.2 |
| | 寒河江 | 362 | 1.1 | 1,237 | 4.4 | 591 | ▲ 5.6 | 1,385 | ▲ 5.3 | 1.63 | ▲ 0.12 | 1.12 | ▲ 0.11 | 297 | 17.9 | 129 | ▲ 5.8 | 35.6 | ▲ 2.7 | 21.3 | ▲ 0.1 |

一般職業紹介状況 全数 (パートタイム)

令和6年4月分

酒田公共職業安定所

| 項目 | 新規求職申込件数 | | 月間有効求職者数 | | 新規求人数 | | 有効求人数 | | 新規求人倍率 | | 有効求人倍率 | | 紹介件数 | | 就職件数 | | 就職率% | | 充足率% | | |
|----------|----------|--------|----------|-------|--------|--------|--------|--------|--------|--------|--------|--------|--------|--------|--------|--------|--------|--------|--------|-------|-------|
| | 前年同月比 | | 前年同月比 | | 前年同月比 | | 前年同月比 | | 前年同月差 | | 前年同月差 | | | 前年同月比 | | 前年同月比 | | 前年同月差 | | | |
| 平成31年度平均 | 198 | 2.1 | 791 | 10.5 | 526 | ▲ 7.3 | 1,383 | ▲ 10.2 | 2.66 | ▲ 0.27 | 1.75 | ▲ 0.40 | 250 | 6.0 | 108 | 4.8 | 54.7 | 1.4 | 19.9 | 2.6 | |
| 令和2年度平均 | 175 | ▲ 11.8 | 768 | ▲ 2.8 | 391 | ▲ 25.8 | 1,011 | ▲ 26.9 | 2.24 | ▲ 0.42 | 1.32 | ▲ 0.43 | 216 | ▲ 13.5 | 85 | ▲ 21.2 | 48.9 | ▲ 5.8 | 20.7 | 0.8 | |
| 令和3年度平均 | 168 | ▲ 3.6 | 733 | ▲ 4.6 | 398 | 1.9 | 1,066 | 5.4 | 2.36 | 0.12 | 1.45 | 0.13 | 208 | ▲ 3.6 | 84 | ▲ 1.5 | 50.0 | 1.1 | 20.6 | ▲ 0.1 | |
| 令和4年度平均 | 177 | 4.9 | 726 | ▲ 1.0 | 423 | 6.3 | 1,159 | 8.7 | 2.39 | 0.03 | 1.60 | 0.15 | 175 | ▲ 16.0 | 82 | ▲ 2.8 | 46.3 | ▲ 3.7 | 17.8 | ▲ 2.8 | |
| 令和5年度平均 | 186 | 5.3 | 760 | 4.8 | 352 | ▲ 16.9 | 945 | ▲ 18.5 | 1.89 | ▲ 0.50 | 1.24 | ▲ 0.36 | 183 | 4.5 | 81 | ▲ 0.5 | 43.8 | ▲ 2.5 | 20.8 | 3.0 | |
| 令和5年度累計 | 299 | 6.8 | 853 | 10.2 | 402 | ▲ 18.5 | 1,014 | ▲ 12.7 | 1.34 | ▲ 0.42 | 1.19 | ▲ 0.31 | 198 | ▲ 16.5 | 104 | ▲ 18.1 | 34.8 | ▲ 10.6 | 22.4 | 1.1 | |
| 令和6年度累計 | 314 | 5.0 | 895 | 4.9 | 325 | ▲ 19.2 | 945 | ▲ 6.8 | 1.04 | ▲ 0.30 | 1.06 | ▲ 0.13 | 227 | 14.6 | 95 | ▲ 8.7 | 30.3 | ▲ 4.5 | 25.8 | 3.4 | |
| 前々年同月 | 280 | - | 774 | - | 493 | - | 1,161 | - | 1.76 | - | 1.50 | - | 237 | - | 127 | - | 45.4 | - | 21.3 | - | |
| 令和5年 | 3月 | 180 | ▲ 10.4 | 763 | 14.4 | 438 | ▲ 6.8 | 1,042 | ▲ 9.5 | 2.43 | 0.09 | 1.37 | ▲ 0.36 | 253 | ▲ 21.4 | 148 | 9.6 | 82.2 | 15.0 | 28.8 | 6.0 |
| | 4月 | 299 | 6.8 | 853 | 10.2 | 402 | ▲ 18.5 | 1,014 | ▲ 12.7 | 1.34 | ▲ 0.42 | 1.19 | ▲ 0.31 | 198 | ▲ 16.5 | 104 | ▲ 18.1 | 34.8 | ▲ 10.6 | 22.4 | 1.1 |
| | 5月 | 184 | 8.2 | 845 | 8.6 | 367 | ▲ 5.4 | 1,017 | ▲ 14.1 | 1.99 | ▲ 0.29 | 1.20 | ▲ 0.32 | 174 | 5.5 | 66 | ▲ 14.3 | 35.9 | ▲ 9.4 | 15.3 | ▲ 3.3 |
| | 6月 | 174 | 4.2 | 857 | 8.6 | 336 | ▲ 11.1 | 968 | ▲ 15.0 | 1.93 | ▲ 0.33 | 1.13 | ▲ 0.31 | 218 | 25.3 | 103 | 28.8 | 59.2 | 11.3 | 28.6 | 7.4 |
| | 7月 | 149 | ▲ 0.7 | 761 | 5.5 | 361 | ▲ 23.5 | 944 | ▲ 18.8 | 2.42 | ▲ 0.73 | 1.24 | ▲ 0.37 | 142 | ▲ 10.1 | 77 | 4.1 | 51.7 | 2.4 | 19.1 | 6.6 |
| | 8月 | 156 | 4.0 | 719 | 2.6 | 297 | ▲ 33.1 | 898 | ▲ 26.4 | 1.90 | ▲ 1.06 | 1.25 | ▲ 0.49 | 145 | 9.8 | 55 | ▲ 28.6 | 35.3 | ▲ 16.0 | 16.2 | ▲ 0.5 |
| | 9月 | 136 | ▲ 20.9 | 724 | 2.1 | 381 | ▲ 20.1 | 924 | ▲ 29.4 | 2.80 | 0.03 | 1.28 | ▲ 0.57 | 162 | 1.9 | 81 | 8.0 | 59.6 | 16.0 | 17.6 | 1.2 |
| | 10月 | 183 | ▲ 2.7 | 738 | 1.5 | 346 | ▲ 19.9 | 920 | ▲ 25.8 | 1.89 | ▲ 0.41 | 1.25 | ▲ 0.46 | 164 | 10.1 | 82 | 18.8 | 44.8 | 8.1 | 22.3 | 7.5 |
| | 11月 | 169 | 9.7 | 731 | 2.2 | 324 | ▲ 25.5 | 945 | ▲ 21.3 | 1.92 | ▲ 0.90 | 1.29 | ▲ 0.39 | 166 | 23.0 | 67 | ▲ 1.5 | 39.6 | ▲ 4.6 | 21.0 | 6.1 |
| | 12月 | 141 | 14.6 | 673 | 2.6 | 296 | ▲ 24.9 | 915 | ▲ 20.4 | 2.10 | ▲ 1.10 | 1.36 | ▲ 0.39 | 157 | 37.7 | 77 | 48.1 | 54.6 | 12.3 | 23.6 | 10.9 |
| 令和6年 | 1月 | 216 | 17.4 | 678 | 1.3 | 331 | 1.8 | 837 | ▲ 21.0 | 1.53 | ▲ 0.24 | 1.23 | ▲ 0.35 | 151 | 14.4 | 61 | ▲ 4.7 | 28.2 | ▲ 6.6 | 17.5 | ▲ 3.4 |
| | 2月 | 217 | 7.4 | 745 | 5.8 | 395 | ▲ 1.5 | 963 | ▲ 8.0 | 1.82 | ▲ 0.17 | 1.29 | ▲ 0.20 | 256 | ▲ 12.0 | 89 | 25.4 | 41.0 | 5.9 | 20.0 | 4.0 |
| | 3月 | 209 | 16.1 | 797 | 4.5 | 384 | ▲ 12.3 | 997 | ▲ 4.3 | 1.84 | ▲ 0.59 | 1.25 | ▲ 0.12 | 261 | 3.2 | 115 | ▲ 22.3 | 55.0 | ▲ 27.2 | 26.0 | ▲ 2.8 |
| | 4月 | 314 | 5.0 | 895 | 4.9 | 325 | ▲ 19.2 | 945 | ▲ 6.8 | 1.04 | ▲ 0.30 | 1.06 | ▲ 0.13 | 227 | 14.6 | 95 | ▲ 8.7 | 30.3 | ▲ 4.5 | 25.8 | 3.4 |
| 内 訳 | 局計 | 2,354 | 1.6 | 7,222 | 4.7 | 2,954 | ▲ 14.0 | 7,743 | ▲ 9.4 | 1.25 | ▲ 0.23 | 1.07 | ▲ 0.17 | 1,739 | 12.7 | 778 | 3.7 | 33.1 | 0.7 | 25.7 | 4.4 |
| | 山形 | 819 | 0.7 | 2,641 | 5.1 | 1,265 | ▲ 16.4 | 3,512 | ▲ 8.3 | 1.54 | ▲ 0.32 | 1.33 | ▲ 0.19 | 635 | 7.3 | 245 | 11.9 | 29.9 | 3.0 | 20.8 | 5.1 |
| | 米沢 | 302 | ▲ 2.3 | 1,024 | 19.1 | 294 | ▲ 3.0 | 727 | ▲ 9.0 | 0.97 | ▲ 0.01 | 0.71 | ▲ 0.22 | 222 | 9.4 | 105 | 28.0 | 34.8 | 8.3 | 32.7 | 8.9 |
| | 鶴岡 | 278 | 6.5 | 821 | ▲ 4.6 | 391 | ▲ 7.1 | 994 | ▲ 13.2 | 1.41 | ▲ 0.20 | 1.21 | ▲ 0.12 | 206 | ▲ 1.0 | 100 | ▲ 17.4 | 36.0 | ▲ 10.4 | 26.1 | ▲ 3.6 |
| | 新庄 | 171 | 10.3 | 447 | 18.6 | 191 | ▲ 26.3 | 382 | ▲ 27.4 | 1.12 | ▲ 0.55 | 0.85 | ▲ 0.55 | 146 | 43.1 | 86 | 10.3 | 50.3 | 0.0 | 41.9 | 12.9 |
| | 長井 | 114 | 10.7 | 304 | ▲ 12.4 | 64 | ▲ 41.3 | 216 | ▲ 16.0 | 0.56 | ▲ 0.50 | 0.71 | ▲ 0.03 | 57 | ▲ 9.5 | 30 | ▲ 6.3 | 26.3 | ▲ 4.8 | 50.0 | 22.5 |
| | 村山 | 203 | 0.0 | 588 | ▲ 3.4 | 203 | 5.2 | 513 | ▲ 1.0 | 1.00 | 0.05 | 0.87 | 0.02 | 129 | 67.5 | 47 | 6.8 | 23.2 | 1.5 | 17.7 | 3.2 |
| | 寒河江 | 153 | ▲ 12.1 | 502 | 5.9 | 221 | ▲ 5.6 | 454 | ▲ 1.1 | 1.44 | 0.10 | 0.90 | ▲ 0.07 | 117 | 17.0 | 70 | 0.0 | 45.8 | 5.6 | 29.9 | ▲ 2.2 |

一般職業紹介状況 常用（パートタイムを含む）

令和6年4月分

酒田公共職業安定所

| 年 月 | 新規求職申込件数 | | 月間有効求職者数 | | 新規求人数 | | 有効求人数 | | 新規求人倍率 | | 有効求人倍率 | | 紹介件数 | | 就職件数 | | 就職率% | | 充足率% | | |
|----------|----------|-------|----------|--------|-------|--------|--------|--------|--------|--------|--------|--------|--------|--------|--------|--------|--------|-------|--------|-------|-------|
| | | 前年同月比 | | 前年同月比 | | 前年同月比 | | 前年同月比 | | 前年同月差 | | 前年同月差 | | 前年同月比 | | 前年同月比 | | 前年同月差 | | 前年同月差 | |
| 平成31年度平均 | 578 | ▲ 3.9 | 2,157 | 2.8 | 1,214 | ▲ 4.0 | 3,361 | ▲ 4.0 | 2.10 | 0.00 | 1.56 | ▲ 0.11 | 651 | ▲ 2.0 | 233 | ▲ 4.1 | 40.4 | ▲ 0.1 | 19.2 | 0.6 | |
| 令和2年度平均 | 524 | ▲ 9.3 | 2,143 | ▲ 0.6 | 1,002 | ▲ 17.5 | 2,726 | ▲ 18.9 | 1.91 | ▲ 0.19 | 1.27 | ▲ 0.29 | 537 | ▲ 17.5 | 186 | ▲ 20.2 | 35.5 | ▲ 4.9 | 18.2 | ▲ 1.0 | |
| 令和3年度平均 | 514 | ▲ 1.9 | 2,028 | ▲ 5.4 | 1,082 | 8.0 | 3,059 | 12.2 | 2.11 | 0.20 | 1.51 | 0.24 | 515 | ▲ 4.2 | 184 | ▲ 1.3 | 35.8 | 0.3 | 16.9 | ▲ 1.3 | |
| 令和4年度平均 | 511 | ▲ 0.5 | 1,984 | ▲ 2.2 | 1,112 | 2.7 | 3,179 | 3.9 | 2.18 | 0.07 | 1.60 | 0.09 | 451 | ▲ 12.4 | 179 | ▲ 2.7 | 35.0 | ▲ 0.8 | 15.7 | ▲ 1.2 | |
| 令和5年度平均 | 524 | 2.5 | 2,030 | 2.4 | 936 | ▲ 15.8 | 2,633 | ▲ 17.2 | 1.79 | ▲ 0.39 | 1.30 | ▲ 0.30 | 467 | 3.6 | 186 | 4.0 | 35.5 | 0.5 | 18.9 | 3.2 | |
| 令和5年度累計 | 656 | ▲ 8.6 | 2,195 | 2.3 | 944 | ▲ 23.3 | 2,684 | ▲ 13.0 | 1.44 | ▲ 0.27 | 1.22 | ▲ 0.22 | 448 | ▲ 18.1 | 215 | ▲ 2.7 | 32.8 | 2.0 | 21.1 | 3.9 | |
| 令和6年度累計 | 709 | 8.1 | 2,201 | 0.3 | 958 | 1.5 | 2,667 | ▲ 0.6 | 1.35 | ▲ 0.09 | 1.21 | ▲ 0.01 | 525 | 17.2 | 219 | 1.9 | 30.9 | ▲ 1.9 | 21.0 | ▲ 0.1 | |
| 前々年同月 | 718 | - | 2,145 | - | 1,231 | - | 3,086 | - | 1.71 | - | 1.44 | - | 547 | - | 221 | - | 30.8 | - | 17.2 | - | |
| 令和5年 | 3月 | 545 | ▲ 10.9 | 2,129 | 5.7 | 1,023 | ▲ 9.2 | 2,716 | ▲ 10.1 | 1.88 | 0.04 | 1.28 | ▲ 0.22 | 584 | ▲ 21.6 | 284 | ▲ 2.7 | 52.1 | 4.4 | 26.0 | 3.2 |
| | 4月 | 656 | ▲ 8.6 | 2,195 | 2.3 | 944 | ▲ 23.3 | 2,684 | ▲ 13.0 | 1.44 | ▲ 0.27 | 1.22 | ▲ 0.22 | 448 | ▲ 18.1 | 215 | ▲ 2.7 | 32.8 | 2.0 | 21.1 | 3.9 |
| | 5月 | 555 | 9.0 | 2,171 | 1.5 | 922 | ▲ 11.0 | 2,642 | ▲ 16.0 | 1.66 | ▲ 0.38 | 1.22 | ▲ 0.25 | 466 | 2.2 | 158 | ▲ 4.8 | 28.5 | ▲ 4.1 | 16.4 | 1.1 |
| | 6月 | 522 | 8.1 | 2,195 | 5.0 | 1,022 | ▲ 9.6 | 2,716 | ▲ 15.3 | 1.96 | ▲ 0.38 | 1.24 | ▲ 0.29 | 557 | 21.9 | 221 | 22.1 | 42.3 | 4.8 | 19.3 | 4.1 |
| | 7月 | 459 | 3.1 | 2,026 | 3.7 | 870 | ▲ 24.7 | 2,608 | ▲ 18.8 | 1.90 | ▲ 0.70 | 1.29 | ▲ 0.35 | 407 | ▲ 0.2 | 189 | 10.5 | 41.2 | 2.8 | 20.6 | 7.4 |
| | 8月 | 483 | 1.0 | 1,973 | 1.6 | 855 | ▲ 30.8 | 2,586 | ▲ 22.8 | 1.77 | ▲ 0.82 | 1.31 | ▲ 0.41 | 384 | ▲ 4.0 | 120 | ▲ 28.1 | 24.8 | ▲ 10.1 | 12.9 | 0.0 |
| | 9月 | 465 | ▲ 4.3 | 2,011 | 3.4 | 993 | ▲ 21.6 | 2,570 | ▲ 26.8 | 2.14 | ▲ 0.47 | 1.28 | ▲ 0.52 | 465 | 11.5 | 183 | 1.1 | 39.4 | 2.2 | 17.2 | 2.4 |
| | 10月 | 540 | 8.4 | 2,038 | 4.4 | 1,037 | ▲ 10.2 | 2,683 | ▲ 22.9 | 1.92 | ▲ 0.40 | 1.32 | ▲ 0.46 | 477 | 20.8 | 200 | 25.8 | 37.0 | 5.1 | 20.5 | 5.9 |
| | 11月 | 431 | ▲ 4.9 | 1,965 | 3.1 | 851 | ▲ 26.4 | 2,661 | ▲ 21.9 | 1.97 | ▲ 0.58 | 1.35 | ▲ 0.44 | 460 | 17.3 | 175 | 6.7 | 40.6 | 4.4 | 18.8 | 3.8 |
| | 12月 | 391 | 1.3 | 1,813 | 2.0 | 788 | ▲ 28.2 | 2,557 | ▲ 20.4 | 2.02 | ▲ 0.82 | 1.41 | ▲ 0.40 | 358 | 10.8 | 167 | 9.9 | 42.7 | 3.3 | 20.6 | 7.8 |
| 令和6年 | 1月 | 586 | 13.3 | 1,836 | 0.2 | 1,012 | 18.8 | 2,492 | ▲ 16.8 | 1.73 | 0.08 | 1.36 | ▲ 0.27 | 432 | 5.9 | 144 | 22.0 | 24.6 | 1.8 | 14.8 | ▲ 0.6 |
| | 2月 | 604 | ▲ 1.8 | 2,006 | 0.8 | 983 | ▲ 2.0 | 2,685 | ▲ 4.8 | 1.63 | 0.00 | 1.34 | ▲ 0.08 | 564 | ▲ 9.8 | 195 | 8.3 | 32.3 | 3.0 | 18.3 | 0.7 |
| | 3月 | 593 | 8.8 | 2,136 | 0.3 | 960 | ▲ 6.2 | 2,715 | ▲ 0.0 | 1.62 | ▲ 0.26 | 1.27 | ▲ 0.01 | 589 | 0.9 | 263 | ▲ 7.4 | 44.4 | ▲ 7.7 | 25.8 | ▲ 0.2 |
| | 4月 | 709 | 8.1 | 2,201 | 0.3 | 958 | 1.5 | 2,667 | ▲ 0.6 | 1.35 | ▲ 0.09 | 1.21 | ▲ 0.01 | 525 | 17.2 | 219 | 1.9 | 30.9 | ▲ 1.9 | 21.0 | ▲ 0.1 |
| 内 訳 | 局 計 | 5,665 | 3.2 | 18,564 | 3.9 | 7,716 | ▲ 8.0 | 21,071 | ▲ 8.6 | 1.36 | ▲ 0.17 | 1.14 | ▲ 0.15 | 4,060 | 8.7 | 1,630 | ▲ 0.7 | 28.8 | ▲ 1.1 | 20.6 | 1.6 |
| | 山 形 | 2,060 | 0.7 | 7,074 | 4.1 | 2,937 | ▲ 11.2 | 8,330 | ▲ 8.6 | 1.43 | ▲ 0.19 | 1.18 | ▲ 0.16 | 1,446 | 0.9 | 481 | ▲ 1.0 | 23.3 | ▲ 0.5 | 17.3 | 0.9 |
| | 米 沢 | 781 | 7.9 | 2,581 | 14.2 | 862 | ▲ 16.5 | 2,474 | ▲ 17.1 | 1.10 | ▲ 0.33 | 0.96 | ▲ 0.36 | 599 | 17.5 | 250 | 8.2 | 32.0 | 0.1 | 27.5 | 7.5 |
| | 鶴 岡 | 647 | 6.6 | 1,986 | ▲ 1.5 | 1,154 | 0.7 | 2,871 | ▲ 6.1 | 1.78 | ▲ 0.11 | 1.45 | ▲ 0.07 | 475 | 0.8 | 217 | ▲ 4.4 | 33.5 | ▲ 3.9 | 19.3 | 0.4 |
| | 新 庄 | 379 | ▲ 1.0 | 1,130 | 10.5 | 491 | ▲ 18.0 | 1,126 | ▲ 16.3 | 1.30 | ▲ 0.26 | 1.00 | ▲ 0.31 | 274 | 20.7 | 145 | 9.8 | 38.3 | 3.8 | 26.5 | 5.6 |
| | 長 井 | 260 | 11.1 | 788 | ▲ 6.6 | 302 | ▲ 16.6 | 991 | ▲ 11.3 | 1.16 | ▲ 0.39 | 1.26 | ▲ 0.06 | 159 | ▲ 0.6 | 84 | ▲ 5.6 | 32.3 | ▲ 5.7 | 25.8 | 3.1 |
| | 村 山 | 474 | ▲ 2.5 | 1,578 | 0.9 | 496 | ▲ 2.4 | 1,369 | ▲ 7.8 | 1.05 | 0.00 | 0.87 | ▲ 0.08 | 307 | 26.3 | 117 | ▲ 10.7 | 24.7 | ▲ 2.3 | 19.6 | 1.5 |
| | 寒河江 | 355 | 0.3 | 1,226 | 5.1 | 516 | 4.9 | 1,243 | ▲ 1.4 | 1.45 | 0.06 | 1.01 | ▲ 0.07 | 275 | 13.6 | 117 | ▲ 10.7 | 33.0 | ▲ 4.0 | 22.5 | ▲ 4.1 |

一般職業紹介状況 常用（パートタイムを除く）

令和6年4月分

酒田公共職業安定所

| 項目 | 新規求職申込件数 | | 月間有効求職者数 | | 新規求人数 | | 有効求人数 | | 新規求人倍率 | | 有効求人倍率 | | 紹介件数 | | 就職件数 | | 就職率% | | 充足率% | | |
|----------|----------|--------|----------|--------|-------|--------|--------|--------|--------|--------|--------|--------|--------|--------|-------|--------|--------|-------|-------|-------|-------|
| | 前年同月比 | | 前年同月比 | | 前年同月比 | | 前年同月比 | | 前年同月差 | | 前年同月差 | | | 前年同月比 | | 前年同月比 | | 前年同月差 | | | |
| 平成31年度平均 | 381 | ▲ 6.8 | 1,371 | ▲ 1.3 | 765 | ▲ 1.6 | 2,144 | ▲ 0.2 | 2.01 | 0.11 | 1.56 | 0.01 | 442 | ▲ 5.8 | 149 | ▲ 9.4 | 39.0 | ▲ 1.1 | 19.8 | ▲ 0.7 | |
| 令和2年度平均 | 352 | ▲ 7.7 | 1,384 | 0.9 | 672 | ▲ 12.2 | 1,843 | ▲ 14.0 | 1.91 | ▲ 0.10 | 1.33 | ▲ 0.23 | 371 | ▲ 16.0 | 125 | ▲ 16.2 | 35.4 | ▲ 3.6 | 18.1 | ▲ 1.7 | |
| 令和3年度平均 | 347 | ▲ 1.3 | 1,302 | ▲ 5.9 | 741 | 10.3 | 2,127 | 15.4 | 2.13 | 0.22 | 1.63 | 0.30 | 343 | ▲ 7.5 | 119 | ▲ 4.5 | 34.3 | ▲ 1.1 | 15.9 | ▲ 2.2 | |
| 令和4年度平均 | 336 | ▲ 3.3 | 1,263 | ▲ 3.0 | 744 | 0.3 | 2,151 | 1.1 | 2.21 | 0.08 | 1.70 | 0.07 | 309 | ▲ 10.0 | 116 | ▲ 2.3 | 34.6 | 0.3 | 15.3 | ▲ 0.6 | |
| 令和5年度平均 | 340 | 1.1 | 1,278 | 1.2 | 634 | ▲ 14.7 | 1,808 | ▲ 15.9 | 1.87 | ▲ 0.34 | 1.41 | ▲ 0.29 | 318 | 2.8 | 122 | 5.0 | 35.9 | 1.3 | 18.5 | 3.2 | |
| 令和5年度累計 | 358 | ▲ 18.5 | 1,345 | ▲ 2.3 | 621 | ▲ 21.5 | 1,839 | ▲ 11.2 | 1.73 | ▲ 0.07 | 1.37 | ▲ 0.14 | 283 | ▲ 20.9 | 136 | 2.3 | 38.0 | 7.7 | 20.6 | 3.3 | |
| 令和6年度累計 | 398 | 11.2 | 1,315 | ▲ 2.2 | 676 | 8.9 | 1,850 | 0.6 | 1.70 | ▲ 0.03 | 1.41 | 0.04 | 331 | 17.0 | 134 | ▲ 1.5 | 33.7 | ▲ 4.3 | 18.9 | ▲ 1.7 | |
| 前々年同月 | 439 | - | 1,376 | - | 791 | - | 2,071 | - | 1.80 | - | 1.51 | - | 358 | - | 133 | - | 30.3 | - | 17.3 | - | |
| 令和5年 3月 | 366 | ▲ 11.4 | 1,373 | 1.4 | 682 | ▲ 8.1 | 1,841 | ▲ 10.2 | 1.86 | 0.06 | 1.34 | ▲ 0.17 | 377 | ▲ 18.0 | 157 | ▲ 12.3 | 42.9 | ▲ 0.4 | 23.2 | 0.2 | |
| 4月 | 358 | ▲ 18.5 | 1,345 | ▲ 2.3 | 621 | ▲ 21.5 | 1,839 | ▲ 11.2 | 1.73 | ▲ 0.07 | 1.37 | ▲ 0.14 | 283 | ▲ 20.9 | 136 | 2.3 | 38.0 | 7.7 | 20.6 | 3.3 | |
| 5月 | 372 | 9.1 | 1,330 | ▲ 2.6 | 594 | ▲ 13.3 | 1,768 | ▲ 15.3 | 1.60 | ▲ 0.41 | 1.33 | ▲ 0.20 | 324 | 3.5 | 107 | 5.9 | 28.8 | ▲ 0.8 | 17.8 | 3.2 | |
| 6月 | 350 | 10.4 | 1,341 | 2.7 | 703 | ▲ 10.1 | 1,845 | ▲ 14.5 | 2.01 | ▲ 0.46 | 1.38 | ▲ 0.27 | 372 | 20.4 | 137 | 15.1 | 39.1 | 1.6 | 16.8 | 3.0 | |
| 7月 | 311 | 5.4 | 1,269 | 2.8 | 601 | ▲ 22.3 | 1,791 | ▲ 17.9 | 1.93 | ▲ 0.69 | 1.41 | ▲ 0.36 | 299 | 2.7 | 131 | 9.2 | 42.1 | 1.4 | 20.6 | 7.7 | |
| 8月 | 329 | ▲ 0.3 | 1,259 | 1.3 | 602 | ▲ 26.6 | 1,817 | ▲ 19.7 | 1.83 | ▲ 0.65 | 1.44 | ▲ 0.38 | 273 | ▲ 7.8 | 84 | ▲ 26.3 | 25.5 | ▲ 9.0 | 12.5 | ▲ 0.1 | |
| 9月 | 331 | 5.1 | 1,294 | 4.4 | 660 | ▲ 22.3 | 1,777 | ▲ 24.4 | 1.99 | ▲ 0.71 | 1.37 | ▲ 0.53 | 333 | 16.0 | 122 | 0.0 | 36.9 | ▲ 1.8 | 17.6 | 3.0 | |
| 10月 | 359 | 15.4 | 1,308 | 6.4 | 722 | ▲ 5.4 | 1,859 | ▲ 20.8 | 2.01 | ▲ 0.44 | 1.42 | ▲ 0.49 | 340 | 25.0 | 133 | 26.7 | 37.0 | 3.2 | 20.6 | 5.8 | |
| 11月 | 268 | ▲ 11.3 | 1,247 | 4.1 | 572 | ▲ 27.7 | 1,805 | ▲ 22.4 | 2.13 | ▲ 0.49 | 1.45 | ▲ 0.49 | 319 | 15.6 | 111 | 3.7 | 41.4 | 6.0 | 16.8 | 2.1 | |
| 12月 | 253 | ▲ 4.5 | 1,155 | 2.4 | 544 | ▲ 27.9 | 1,759 | ▲ 20.2 | 2.15 | ▲ 0.70 | 1.52 | ▲ 0.43 | 245 | 0.8 | 115 | 1.8 | 45.5 | 2.9 | 21.1 | 7.6 | |
| 令和6年 1月 | 371 | 10.7 | 1,171 | 0.1 | 724 | 21.1 | 1,749 | ▲ 15.4 | 1.95 | 0.16 | 1.49 | ▲ 0.28 | 306 | ▲ 2.5 | 94 | 11.9 | 25.3 | 0.2 | 14.1 | ▲ 0.4 | |
| 2月 | 389 | ▲ 6.0 | 1,270 | ▲ 1.8 | 626 | ▲ 1.3 | 1,830 | ▲ 4.2 | 1.61 | 0.08 | 1.44 | ▲ 0.04 | 341 | ▲ 8.1 | 123 | 3.4 | 31.6 | 2.9 | 17.9 | ▲ 1.2 | |
| 3月 | 385 | 5.2 | 1,345 | ▲ 2.0 | 644 | ▲ 5.6 | 1,852 | 0.6 | 1.67 | ▲ 0.19 | 1.38 | 0.04 | 376 | ▲ 0.3 | 171 | 8.9 | 44.4 | 1.5 | 26.2 | 3.0 | |
| 4月 | 398 | 11.2 | 1,315 | ▲ 2.2 | 676 | 8.9 | 1,850 | 0.6 | 1.70 | ▲ 0.03 | 1.41 | 0.04 | 331 | 17.0 | 134 | ▲ 1.5 | 33.7 | ▲ 4.3 | 18.9 | ▲ 1.7 | |
| 内 訳 | 局 計 | 3,340 | 4.7 | 11,418 | 3.5 | 5,188 | ▲ 6.1 | 14,129 | ▲ 8.5 | 1.55 | ▲ 0.18 | 1.24 | ▲ 0.16 | 2,539 | 6.3 | 939 | ▲ 3.7 | 28.1 | ▲ 2.5 | 17.6 | 0.6 |
| | 山 形 | 1,250 | 1.1 | 4,459 | 3.7 | 1,899 | ▲ 7.6 | 5,237 | ▲ 8.2 | 1.52 | ▲ 0.14 | 1.17 | ▲ 0.16 | 913 | 0.2 | 277 | ▲ 3.1 | 22.2 | ▲ 0.9 | 15.2 | ▲ 0.6 |
| | 米 沢 | 479 | 14.6 | 1,561 | 10.9 | 581 | ▲ 21.9 | 1,769 | ▲ 20.4 | 1.21 | ▲ 0.57 | 1.13 | ▲ 0.45 | 397 | 15.1 | 155 | 0.0 | 32.4 | ▲ 4.7 | 25.5 | 7.0 |
| | 鶴 岡 | 374 | 7.5 | 1,177 | 1.4 | 793 | 1.9 | 1,940 | ▲ 3.9 | 2.12 | ▲ 0.12 | 1.65 | ▲ 0.09 | 294 | ▲ 2.0 | 127 | ▲ 0.8 | 34.0 | ▲ 2.8 | 16.3 | 1.5 |
| | 新 庄 | 212 | ▲ 8.2 | 689 | 6.0 | 303 | ▲ 11.4 | 749 | ▲ 9.7 | 1.43 | ▲ 0.05 | 1.09 | ▲ 0.19 | 139 | 8.6 | 62 | 10.7 | 29.2 | 5.0 | 17.2 | 2.6 |
| | 長 井 | 147 | 11.4 | 487 | ▲ 3.0 | 241 | ▲ 6.2 | 784 | ▲ 9.4 | 1.64 | ▲ 0.31 | 1.61 | ▲ 0.11 | 103 | 2.0 | 54 | ▲ 8.5 | 36.7 | ▲ 8.0 | 19.9 | ▲ 0.7 |
| | 村 山 | 273 | ▲ 3.9 | 1,000 | 4.0 | 353 | ▲ 4.9 | 959 | ▲ 9.1 | 1.29 | ▲ 0.02 | 0.96 | ▲ 0.14 | 191 | 10.4 | 76 | ▲ 15.6 | 27.8 | ▲ 3.9 | 18.1 | ▲ 0.8 |
| | 寒河江 | 207 | 13.7 | 730 | 4.0 | 342 | ▲ 4.2 | 841 | ▲ 7.2 | 1.65 | ▲ 0.31 | 1.15 | ▲ 0.14 | 171 | 16.3 | 54 | ▲ 16.9 | 26.1 | ▲ 9.6 | 16.4 | 0.2 |

正社員に係る職業紹介状況

令和6年4月分

酒田公共職業安定所

| 項目 | 新規求職申込件数 | | 月間有効求職者数 | | 新規求人数 | | | | | 月間有効求人数 | | 有効求人倍率 | | 就職件数 | | 就職率% | | 充足率% | | | |
|----------|----------|-------|----------|--------|-------|-------|-------|--------|--------|---------|-------|--------|--------|-------|--------|-------|--------|-------|-------|------|-------|
| | パートを除く常用 | | パートを除く常用 | | 正社員 | 非正社員 | 正社員 | 非正社員 | 正社員 | | 正社員 | | 正社員 | | 正社員 | | 正社員 | | | | |
| | 年 | 月 | 前年同月比 | 前年同月比 | | | 前年同月比 | 前年同月比 | 構成比 | 前年同月差 | 前年同月比 | 前年同月差 | 前年同月比 | 前年同月差 | 前年同月比 | 前年同月差 | 前年同月比 | 前年同月差 | | | |
| 平成31年度平均 | | 381 | ▲ 6.8 | 1,371 | ▲ 1.3 | 596 | 748 | 0.3 | ▲ 12.5 | 44.4 | 3.4 | 1,683 | 1.3 | 1.23 | 0.03 | 112 | ▲ 8.4 | 29.2 | ▲ 0.5 | 19.3 | ▲ 0.9 |
| 令和2年度平均 | | 352 | ▲ 7.7 | 1,384 | 0.9 | 557 | 549 | ▲ 6.6 | ▲ 26.6 | 50.4 | 6.0 | 1,539 | ▲ 8.6 | 1.11 | ▲ 0.12 | 97 | ▲ 13.3 | 27.5 | ▲ 1.7 | 17.1 | ▲ 2.2 |
| 令和3年度平均 | | 347 | ▲ 1.3 | 1,302 | ▲ 5.9 | 611 | 616 | 9.8 | 12.2 | 49.8 | ▲ 0.6 | 1,777 | 15.5 | 1.37 | 0.26 | 91 | ▲ 6.0 | 26.2 | ▲ 1.3 | 15.6 | ▲ 1.5 |
| 令和4年度平均 | | 336 | ▲ 3.3 | 1,263 | ▲ 3.0 | 620 | 618 | 1.3 | 0.3 | 50.1 | 0.3 | 1,804 | 1.5 | 1.43 | 0.06 | 92 | 0.8 | 27.3 | 1.1 | 14.7 | ▲ 0.9 |
| 令和5年度平均 | | 340 | 1.1 | 1,278 | 1.2 | 510 | 570 | ▲ 17.7 | ▲ 7.7 | 47.2 | ▲ 2.9 | 1,466 | ▲ 18.8 | 1.15 | ▲ 0.28 | 98 | 7.0 | 28.9 | 1.6 | 18.9 | 4.2 |
| 令和5年度累計 | | 358 | ▲ 18.5 | 1,345 | ▲ 2.3 | 519 | 550 | ▲ 19.4 | ▲ 22.1 | 48.6 | 0.9 | 1,510 | ▲ 11.7 | 1.12 | ▲ 0.12 | 108 | ▲ 0.9 | 30.2 | 5.4 | 19.7 | 1.7 |
| 令和6年度累計 | | 398 | 11.2 | 1,315 | ▲ 2.2 | 506 | 604 | ▲ 2.5 | 9.8 | 45.6 | ▲ 3.0 | 1,465 | ▲ 3.0 | 1.11 | ▲ 0.01 | 114 | 5.6 | 28.6 | ▲ 1.6 | 21.7 | 2.0 |
| 前々年同月 | | 439 | - | 1,376 | - | 644 | 706 | - | - | 47.7 | - | 1,710 | - | 1.24 | - | 109 | - | 24.8 | - | 18.0 | - |
| 令和5年 | 3月 | 366 | ▲ 11.4 | 1,373 | 1.4 | 570 | 625 | ▲ 3.9 | ▲ 14.9 | 47.7 | 3.0 | 1,505 | ▲ 11.3 | 1.10 | ▲ 0.15 | 112 | ▲ 5.9 | 30.6 | 1.8 | 20.4 | 0.8 |
| | 4月 | 358 | ▲ 18.5 | 1,345 | ▲ 2.3 | 519 | 550 | ▲ 19.4 | ▲ 22.1 | 48.6 | 0.9 | 1,510 | ▲ 11.7 | 1.12 | ▲ 0.12 | 108 | ▲ 0.9 | 30.2 | 5.4 | 19.7 | 1.7 |
| | 5月 | 372 | 9.1 | 1,330 | ▲ 2.6 | 455 | 564 | ▲ 18.3 | ▲ 4.6 | 44.7 | ▲ 3.8 | 1,452 | ▲ 14.9 | 1.09 | ▲ 0.16 | 82 | 13.9 | 22.0 | 0.9 | 18.2 | 5.3 |
| | 6月 | 350 | 10.4 | 1,341 | 2.7 | 588 | 519 | ▲ 9.5 | ▲ 5.6 | 53.1 | ▲ 1.1 | 1,508 | ▲ 15.4 | 1.12 | ▲ 0.24 | 115 | 19.8 | 32.9 | 2.6 | 17.5 | 3.8 |
| | 7月 | 311 | 5.4 | 1,269 | 2.8 | 476 | 563 | ▲ 29.3 | ▲ 18.9 | 45.8 | ▲ 3.4 | 1,440 | ▲ 22.4 | 1.13 | ▲ 0.37 | 106 | 7.1 | 34.1 | 0.5 | 21.6 | 9.0 |
| | 8月 | 329 | ▲ 0.3 | 1,259 | 1.3 | 477 | 470 | ▲ 29.6 | ▲ 28.2 | 50.4 | ▲ 0.5 | 1,458 | ▲ 24.2 | 1.16 | ▲ 0.39 | 70 | ▲ 17.6 | 21.3 | ▲ 4.5 | 13.4 | 2.0 |
| | 9月 | 331 | 5.1 | 1,294 | 4.4 | 537 | 576 | ▲ 24.6 | ▲ 13.4 | 48.2 | ▲ 3.5 | 1,432 | ▲ 28.1 | 1.11 | ▲ 0.50 | 100 | 7.5 | 30.2 | 0.7 | 19.0 | 5.0 |
| | 10月 | 359 | 15.4 | 1,308 | 6.4 | 574 | 542 | ▲ 12.6 | ▲ 11.0 | 51.4 | ▲ 0.5 | 1,499 | ▲ 24.6 | 1.15 | ▲ 0.47 | 107 | 28.9 | 29.8 | 3.1 | 21.1 | 7.6 |
| | 11月 | 268 | ▲ 11.3 | 1,247 | 4.1 | 435 | 575 | ▲ 34.5 | ▲ 15.2 | 43.1 | ▲ 6.4 | 1,441 | ▲ 27.0 | 1.16 | ▲ 0.49 | 85 | ▲ 10.5 | 31.7 | 0.2 | 16.6 | 1.2 |
| | 12月 | 253 | ▲ 4.5 | 1,155 | 2.4 | 454 | 502 | ▲ 29.6 | ▲ 9.7 | 47.5 | ▲ 6.2 | 1,418 | ▲ 24.7 | 1.23 | ▲ 0.44 | 95 | 3.3 | 37.5 | 2.8 | 21.4 | 8.8 |
| 令和6年 | 1月 | 371 | 10.7 | 1,171 | 0.1 | 589 | 560 | 18.3 | 13.8 | 51.3 | 1.0 | 1,420 | ▲ 19.0 | 1.21 | ▲ 0.29 | 74 | 8.8 | 19.9 | ▲ 0.4 | 13.9 | ▲ 0.8 |
| | 2月 | 389 | ▲ 6.0 | 1,270 | ▲ 1.8 | 511 | 708 | 5.1 | 19.8 | 41.9 | ▲ 3.2 | 1,503 | ▲ 4.5 | 1.18 | ▲ 0.04 | 99 | 4.2 | 25.4 | 2.5 | 17.4 | ▲ 2.4 |
| | 3月 | 385 | 5.2 | 1,345 | ▲ 2.0 | 504 | 709 | ▲ 11.6 | 13.4 | 41.5 | ▲ 6.2 | 1,506 | 0.1 | 1.12 | 0.02 | 135 | 20.5 | 35.1 | 4.5 | 27.2 | 6.8 |
| | 4月 | 398 | 11.2 | 1,315 | ▲ 2.2 | 506 | 604 | ▲ 2.5 | 9.8 | 45.6 | ▲ 3.0 | 1,465 | ▲ 3.0 | 1.11 | ▲ 0.01 | 114 | 5.6 | 28.6 | ▲ 1.6 | 21.7 | 2.0 |
| 内 訳 | 局計 | 3,340 | 4.7 | 11,418 | 3.5 | 4,330 | 4,217 | ▲ 6.0 | ▲ 9.0 | 50.7 | 0.8 | 11,829 | ▲ 6.4 | 1.04 | ▲ 0.11 | 730 | ▲ 5.7 | 21.9 | ▲ 2.4 | 16.5 | 0.3 |
| | 山形 | 1,250 | 1.1 | 4,459 | 3.7 | 1,598 | 1,686 | ▲ 6.4 | ▲ 13.2 | 48.7 | 1.9 | 4,354 | ▲ 6.2 | 0.98 | ▲ 0.10 | 195 | ▲ 13.3 | 15.6 | ▲ 2.6 | 12.6 | ▲ 2.5 |
| | 米沢 | 479 | 14.6 | 1,561 | 10.9 | 473 | 426 | ▲ 22.6 | ▲ 13.6 | 52.6 | ▲ 2.7 | 1,503 | ▲ 14.9 | 0.96 | ▲ 0.30 | 125 | ▲ 6.7 | 26.1 | ▲ 6.0 | 25.8 | 6.3 |
| | 鶴岡 | 374 | 7.5 | 1,177 | 1.4 | 687 | 538 | 8.0 | ▲ 4.6 | 56.1 | 3.1 | 1,635 | 0.2 | 1.39 | ▲ 0.01 | 97 | ▲ 5.8 | 25.9 | ▲ 3.7 | 14.8 | 0.0 |
| | 新庄 | 212 | ▲ 8.2 | 689 | 6.0 | 270 | 227 | ▲ 2.9 | ▲ 32.6 | 54.3 | 9.1 | 651 | ▲ 5.5 | 0.94 | ▲ 0.12 | 52 | 36.8 | 24.5 | 8.0 | 16.3 | 3.4 |
| | 長井 | 147 | 11.4 | 487 | ▲ 3.0 | 211 | 94 | ▲ 8.7 | ▲ 30.4 | 69.2 | 6.1 | 686 | ▲ 8.0 | 1.41 | ▲ 0.08 | 45 | 2.3 | 30.6 | ▲ 2.7 | 20.4 | 3.5 |
| | 村山 | 273 | ▲ 3.9 | 1,000 | 4.0 | 283 | 353 | ▲ 9.0 | 16.5 | 44.5 | ▲ 6.2 | 824 | ▲ 5.4 | 0.82 | ▲ 0.09 | 61 | ▲ 10.3 | 22.3 | ▲ 1.6 | 17.3 | 0.6 |
| | 寒河江 | 207 | 13.7 | 730 | 4.0 | 302 | 289 | ▲ 4.1 | ▲ 7.1 | 51.1 | 0.8 | 711 | ▲ 9.4 | 0.97 | ▲ 0.15 | 41 | ▲ 24.1 | 19.8 | ▲ 9.9 | 14.2 | ▲ 1.0 |

1. 正社員の有効求人倍率は、正社員の月間有効求人数をパートタイムを除く常用の月間有効求職者数で除して算出しているが、パートタイムを除く常用の月間有効求職者数には、派遣労働者や契約社員を希望する者も含まれるため、厳密な意味での正社員有効求人倍率より低い値となる。
2. 平成29年4月分より、充足率＝充足数／新規求人数×100。それ以前の平成29年3月分までは、充足率＝就職件数／新規求人数×100。

若年者・中高年齢者の職業紹介状況 常用（パートを含む）

令和6年4月分

酒田公共職業安定所

| 年 月 | 新規求職申込件数 | | | | 月間有効求職者数 | | | | 紹介件数 | | | | 就職件数 | | | | 就職率 | | | | |
|----------|----------|--------|--------|--------|----------|-------|--------|--------|-------|--------|--------|--------|-------|--------|--------|--------|-------|--------|--------|--------|-------|
| | 35歳未満 | | 45歳以上 | | 35歳未満 | | 45歳以上 | | 35歳未満 | | 45歳以上 | | 35歳未満 | | 45歳以上 | | 35歳未満 | 45歳以上 | | | |
| | | 前年同月比 | | 前年同月比 | | 前年同月比 | | 前年同月比 | | 前年同月比 | | 前年同月比 | | 前年同月比 | | 前年同月比 | | 前年同月差 | | | |
| 平成31年度平均 | 177 | ▲ 12.9 | 281 | 1.7 | 624 | ▲ 5.5 | 1,121 | 9.0 | 195 | ▲ 10.8 | 308 | 2.2 | 73 | ▲ 13.3 | 109 | 0.2 | 41.0 | ▲ 0.2 | 39.0 | ▲ 0.5 | |
| 令和2年度平均 | 157 | ▲ 11.4 | 267 | ▲ 4.8 | 578 | ▲ 7.4 | 1,182 | 5.4 | 162 | ▲ 16.9 | 242 | ▲ 21.3 | 61 | ▲ 16.1 | 82 | ▲ 24.8 | 38.9 | ▲ 2.1 | 30.8 | ▲ 8.2 | |
| 令和3年度平均 | 155 | ▲ 1.1 | 264 | ▲ 1.3 | 560 | ▲ 3.1 | 1,123 | ▲ 5.0 | 162 | ▲ 0.4 | 248 | 2.2 | 62 | 1.5 | 82 | 0.3 | 39.9 | 1.0 | 31.3 | 0.5 | |
| 令和4年度平均 | 149 | ▲ 3.8 | 267 | 1.4 | 555 | ▲ 0.9 | 1,064 | ▲ 5.2 | 137 | ▲ 15.5 | 218 | ▲ 12.0 | 56 | ▲ 9.7 | 85 | 3.5 | 37.4 | ▲ 2.5 | 31.9 | 0.6 | |
| 令和5年度平均 | 145 | ▲ 2.9 | 279 | 4.5 | 560 | 1.0 | 1,105 | 3.8 | 131 | ▲ 4.3 | 238 | 9.1 | 52 | ▲ 6.0 | 93 | 9.1 | 36.3 | ▲ 1.1 | 33.3 | 1.4 | |
| 令和5年度累計 | 157 | ▲ 11.8 | 397 | ▲ 7.5 | 571 | 0.5 | 1,266 | 3.3 | 114 | ▲ 25.0 | 240 | ▲ 21.6 | 56 | ▲ 17.6 | 112 | ▲ 5.9 | 35.7 | ▲ 2.5 | 28.2 | 0.5 | |
| 令和6年度累計 | 166 | 5.7 | 439 | 10.6 | 538 | ▲ 5.8 | 1,287 | 1.7 | 131 | 14.9 | 294 | 22.5 | 65 | 16.1 | 110 | ▲ 1.8 | 39.2 | 3.5 | 25.1 | ▲ 3.1 | |
| 前々年同月 | 178 | - | 429 | - | 568 | - | 1,225 | - | 152 | - | 306 | - | 68 | - | 119 | - | 38.2 | - | 27.7 | - | |
| 令和5年 3月 | 173 | ▲ 6.5 | 291 | ▲ 12.9 | 578 | 3.0 | 1,202 | 9.9 | 154 | ▲ 31.9 | 300 | ▲ 25.7 | 73 | ▲ 20.7 | 155 | 11.5 | 42.2 | ▲ 7.5 | 53.3 | 11.7 | |
| 4月 | 157 | ▲ 11.8 | 397 | ▲ 7.5 | 571 | 0.5 | 1,266 | 3.3 | 114 | ▲ 25.0 | 240 | ▲ 21.6 | 56 | ▲ 17.6 | 112 | ▲ 5.9 | 35.7 | ▲ 2.5 | 28.2 | 0.5 | |
| 5月 | 158 | 3.3 | 310 | 26.5 | 581 | 0.0 | 1,238 | 6.1 | 159 | 12.8 | 219 | 9.0 | 45 | ▲ 6.3 | 80 | 0.0 | 28.5 | ▲ 2.9 | 25.8 | ▲ 6.9 | |
| 6月 | 152 | ▲ 4.4 | 265 | 11.8 | 589 | 3.7 | 1,250 | 9.0 | 170 | 1.8 | 280 | 41.4 | 71 | 31.5 | 107 | 37.2 | 46.7 | 12.7 | 40.4 | 7.5 | |
| 7月 | 145 | 8.2 | 210 | ▲ 11.8 | 552 | ▲ 2.5 | 1,094 | 5.3 | 132 | ▲ 10.8 | 185 | ▲ 0.5 | 63 | ▲ 14.9 | 96 | 43.3 | 43.4 | ▲ 11.8 | 45.7 | 17.5 | |
| 8月 | 149 | ▲ 5.7 | 228 | 0.0 | 553 | 1.5 | 1,026 | ▲ 0.9 | 111 | ▲ 8.3 | 173 | ▲ 13.5 | 36 | ▲ 33.3 | 48 | ▲ 42.9 | 24.2 | ▲ 10.0 | 21.1 | ▲ 15.7 | |
| 9月 | 133 | ▲ 18.9 | 241 | 1.7 | 569 | ▲ 0.9 | 1,048 | 1.2 | 136 | ▲ 6.2 | 238 | 16.7 | 49 | ▲ 14.0 | 89 | ▲ 6.3 | 36.8 | 2.0 | 36.9 | ▲ 3.2 | |
| 10月 | 174 | 18.4 | 271 | 9.3 | 591 | 1.5 | 1,074 | 7.4 | 138 | 14.0 | 259 | 43.9 | 52 | ▲ 10.3 | 102 | 52.2 | 29.9 | ▲ 9.6 | 37.6 | 10.6 | |
| 11月 | 128 | ▲ 3.8 | 223 | ▲ 3.0 | 582 | 4.9 | 1,026 | 4.7 | 128 | 0.8 | 247 | 46.2 | 45 | ▲ 11.8 | 96 | 18.5 | 35.2 | ▲ 3.1 | 43.0 | 7.8 | |
| 12月 | 87 | ▲ 17.1 | 228 | 17.5 | 527 | 2.5 | 958 | 6.1 | 92 | ▲ 11.5 | 183 | 36.6 | 51 | 8.5 | 80 | 23.1 | 58.6 | 13.8 | 35.1 | 1.6 | |
| 令和6年 1月 | 161 | 15.0 | 311 | 18.7 | 517 | 0.0 | 975 | 4.3 | 128 | 24.3 | 197 | ▲ 6.2 | 38 | 5.6 | 71 | 29.1 | 23.6 | ▲ 2.1 | 22.8 | 1.8 | |
| 2月 | 164 | 14.7 | 319 | ▲ 13.1 | 554 | 8.8 | 1,091 | ▲ 1.1 | 142 | ▲ 9.6 | 305 | ▲ 7.3 | 60 | 22.4 | 83 | 6.4 | 36.6 | 2.3 | 26.0 | 4.7 | |
| 3月 | 127 | ▲ 26.6 | 348 | 19.6 | 539 | ▲ 6.7 | 1,217 | 1.2 | 120 | ▲ 22.1 | 330 | 10.0 | 63 | ▲ 13.7 | 153 | ▲ 1.3 | 49.6 | 7.4 | 44.0 | ▲ 9.3 | |
| 4月 | 166 | 5.7 | 439 | 10.6 | 538 | ▲ 5.8 | 1,287 | 1.7 | 131 | 14.9 | 294 | 22.5 | 65 | 16.1 | 110 | ▲ 1.8 | 39.2 | 3.5 | 25.1 | ▲ 3.1 | |
| 内 訳 | 局 計 | 1,285 | ▲ 2.6 | 3,442 | 4.5 | 4,586 | ▲ 2.4 | 10,678 | 7.5 | 1,042 | ▲ 0.3 | 2,236 | 17.1 | 411 | ▲ 11.4 | 891 | 3.1 | 32.0 | ▲ 3.2 | 25.9 | ▲ 0.3 |
| | 山 形 | 507 | ▲ 4.3 | 1,195 | 4.9 | 1,845 | ▲ 2.1 | 3,915 | 10.2 | 361 | ▲ 4.2 | 815 | 12.0 | 107 | ▲ 20.7 | 270 | 5.5 | 21.1 | ▲ 4.4 | 22.6 | 0.1 |
| | 米 沢 | 185 | 15.6 | 464 | ▲ 1.5 | 614 | 8.5 | 1,532 | 16.9 | 153 | 0.7 | 326 | 20.3 | 68 | 1.5 | 136 | 7.9 | 36.8 | ▲ 5.1 | 29.3 | 2.5 |
| | 鶴 岡 | 152 | 2.0 | 388 | 6.3 | 472 | ▲ 10.4 | 1,142 | 0.1 | 124 | ▲ 12.1 | 265 | 12.8 | 49 | ▲ 32.9 | 117 | 7.3 | 32.2 | ▲ 16.8 | 30.2 | 0.3 |
| | 新 庄 | 69 | ▲ 11.5 | 258 | ▲ 2.3 | 257 | 14.7 | 683 | 3.5 | 64 | 16.4 | 164 | 17.1 | 32 | 10.3 | 89 | 0.0 | 46.4 | 9.2 | 34.5 | 0.8 |
| | 長 井 | 44 | ▲ 6.4 | 179 | 10.5 | 174 | ▲ 17.1 | 500 | ▲ 1.6 | 40 | ▲ 14.9 | 78 | ▲ 8.2 | 21 | ▲ 16.0 | 45 | 4.7 | 47.7 | ▲ 5.5 | 25.1 | ▲ 1.4 |
| | 村 山 | 96 | ▲ 11.9 | 297 | 4.2 | 407 | 2.8 | 899 | 5.6 | 105 | 26.5 | 148 | 45.1 | 38 | ▲ 7.3 | 61 | ▲ 4.7 | 39.6 | 2.0 | 20.5 | ▲ 2.0 |
| | 寒河江 | 66 | ▲ 25.8 | 222 | 4.7 | 279 | ▲ 13.1 | 720 | 11.8 | 64 | ▲ 15.8 | 146 | 33.9 | 31 | ▲ 18.4 | 63 | ▲ 3.1 | 47.0 | 4.3 | 28.4 | ▲ 2.3 |

雇用保険受給者職業紹介状況 (パートを含む)

令和6年4月分

酒田公共職業安定所

| 項目 年月 | 新規求職申込件数 | | 月間有効求職者数 | | 紹介件数 | | 就職件数 | | 紹介率 | | 就職率 | | |
|------------|----------|--------|----------|--------|-------|--------|--------|--------|--------|-------|-------|-------|--------|
| | (受給者) | 前年同月比 | (受給者) | 前年同月比 | (受給者) | 前年同月比 | (受給者) | 前年同月比 | (受給者) | 前年同月比 | (受給者) | 前年同月差 | |
| 平成31年度平均 | 152 | 2.5 | 788 | 5.5 | 181 | 4.6 | 75 | 0.9 | 23.0 | ▲ 0.2 | 49.5 | ▲ 0.8 | |
| 令和2年度平均 | 141 | ▲ 7.1 | 879 | 11.5 | 172 | ▲ 5.2 | 69 | ▲ 9.1 | 19.5 | ▲ 3.5 | 48.5 | ▲ 1.0 | |
| 令和3年度平均 | 139 | ▲ 1.9 | 753 | ▲ 14.3 | 148 | ▲ 13.6 | 64 | ▲ 6.3 | 19.7 | 0.2 | 46.3 | ▲ 2.2 | |
| 令和4年度平均 | 128 | ▲ 7.5 | 729 | ▲ 3.2 | 119 | ▲ 19.4 | 60 | ▲ 7.3 | 16.4 | ▲ 3.3 | 46.4 | 0.1 | |
| 令和5年度平均 | 133 | 3.4 | 731 | 0.3 | 134 | 12.5 | 64 | 8.3 | 18.4 | 2.0 | 48.6 | 2.2 | |
| 令和5年度累計 | 204 | ▲ 12.4 | 739 | ▲ 2.0 | 121 | ▲ 9.7 | 76 | 13.4 | 16.4 | ▲ 1.4 | 37.3 | 8.5 | |
| 令和6年度累計 | 248 | 21.6 | 771 | 4.3 | 122 | 0.8 | 68 | ▲ 10.5 | 15.8 | ▲ 0.6 | 27.4 | ▲ 9.9 | |
| 前々年同月 | 233 | - | 754 | - | 134 | - | 67 | - | 17.8 | - | 28.8 | - | |
| 令和5年 | 3月 | 125 | ▲ 3.1 | 689 | 0.9 | 124 | ▲ 32.6 | 63 | ▲ 19.2 | 18.0 | ▲ 8.9 | 50.4 | ▲ 10.1 |
| | 4月 | 204 | ▲ 12.4 | 739 | ▲ 2.0 | 121 | ▲ 9.7 | 76 | 13.4 | 16.4 | ▲ 1.4 | 37.3 | 8.5 |
| | 5月 | 176 | 11.4 | 809 | ▲ 1.9 | 149 | 13.7 | 65 | 3.2 | 18.4 | 2.5 | 36.9 | ▲ 3.0 |
| | 6月 | 124 | 14.8 | 797 | ▲ 3.7 | 194 | 49.2 | 84 | 15.1 | 24.3 | 8.6 | 67.7 | 0.1 |
| | 7月 | 119 | 16.7 | 760 | ▲ 4.0 | 133 | 0.0 | 78 | 20.0 | 17.5 | 0.7 | 65.5 | 1.8 |
| | 8月 | 126 | 11.5 | 747 | ▲ 4.2 | 122 | 6.1 | 46 | ▲ 27.0 | 16.3 | 1.6 | 36.5 | ▲ 19.3 |
| | 9月 | 103 | 7.3 | 743 | 1.4 | 123 | 9.8 | 65 | 14.0 | 16.6 | 1.3 | 63.1 | 3.7 |
| | 10月 | 158 | 7.5 | 763 | 4.0 | 140 | 44.3 | 61 | 8.9 | 18.3 | 5.1 | 38.6 | 0.5 |
| | 11月 | 98 | ▲ 11.7 | 719 | 6.7 | 144 | 17.1 | 55 | ▲ 8.3 | 20.0 | 1.8 | 56.1 | 2.0 |
| | 12月 | 87 | ▲ 10.3 | 674 | 4.8 | 127 | 17.6 | 66 | 17.9 | 18.8 | 2.0 | 75.9 | 18.2 |
| 令和6年 | 1月 | 150 | 18.1 | 685 | 6.5 | 117 | 20.6 | 52 | 13.0 | 17.1 | 2.0 | 34.7 | ▲ 1.5 |
| | 2月 | 132 | 9.1 | 678 | 4.1 | 112 | ▲ 13.2 | 63 | 40.0 | 16.5 | ▲ 3.3 | 47.7 | 10.5 |
| | 3月 | 114 | ▲ 8.8 | 659 | ▲ 4.4 | 130 | 4.8 | 62 | ▲ 1.6 | 19.7 | 1.7 | 54.4 | 4.0 |
| | 4月 | 248 | 21.6 | 771 | 4.3 | 122 | 0.8 | 68 | ▲ 10.5 | 15.8 | ▲ 0.6 | 27.4 | ▲ 9.9 |
| 内 訳 | 局計 | 1,761 | 0.9 | 5,884 | 7.1 | 967 | 17.2 | 454 | 3.9 | 16.4 | 1.4 | 25.8 | 0.8 |
| | 山形 | 644 | ▲ 1.7 | 2,185 | 5.4 | 350 | 11.8 | 118 | 0.9 | 16.0 | 0.9 | 18.3 | 0.4 |
| | 米沢 | 233 | ▲ 4.9 | 733 | 13.3 | 129 | 34.4 | 66 | 13.8 | 17.6 | 2.8 | 28.3 | 4.6 |
| | 鶴岡 | 213 | 11.5 | 652 | 0.6 | 118 | 7.3 | 64 | 4.9 | 18.1 | 1.1 | 30.0 | ▲ 1.9 |
| | 新庄 | 97 | ▲ 19.8 | 361 | 5.9 | 56 | 30.2 | 41 | 36.7 | 15.5 | 2.9 | 42.3 | 17.5 |
| | 長井 | 81 | 20.9 | 239 | 10.1 | 37 | 37.0 | 22 | ▲ 18.5 | 15.5 | 3.1 | 27.2 | ▲ 13.1 |
| | 村山 | 147 | ▲ 3.9 | 541 | 13.4 | 89 | 48.3 | 45 | 25.0 | 16.5 | 3.9 | 30.6 | 7.1 |
| | 寒河江 | 98 | ▲ 10.1 | 402 | 13.9 | 66 | 20.0 | 30 | ▲ 6.3 | 16.4 | 0.8 | 30.6 | 1.2 |

産業別・事業所規模別・新規求人数 全数（パートタイム）

令和6年4月分

酒田公共職業安定所

| 項目 | 酒田 | | | 酒田 | | | 局計 | | 山形 | | 米沢 | | 鶴岡 | | 新庄 | | 長井 | | 村山 | | 寒河江 | |
|----------------------------------|----------|-----|----------|-------|-------|----------|-------|----------|-------|----------|-----|----------|-----|----------|-----|----------|-----|----------|-----|----------|-----|----------|
| | 6.4 | 5.4 | 前年比 | 6年度累計 | 5年度累計 | 前年比 | 6.4 | 前年比 | 6.4 | 前年比 | 6.4 | 前年比 | 6.4 | 前年比 | 6.4 | 前年比 | 6.4 | 前年比 | 6.4 | 前年比 | 6.4 | 前年比 |
| A, B 農, 林, 漁業 (01~04) | 9 | 15 | ▲ 40.0 | 9 | 15 | ▲ 40.0 | 182 | ▲ 4.2 | 62 | ▲ 15.1 | 5 | - | 16 | ▲ 42.9 | 15 | 7.1 | 6 | 50.0 | 56 | 21.7 | 13 | 30.0 |
| C 鉱業, 採石業, 砂利採取業 (05) | 0 | 0 | - | 0 | 0 | - | 0 | - | 0 | - | 0 | - | 0 | - | 0 | - | 0 | - | 0 | - | 0 | - |
| D 建設業 (06~08) | 2 | 6 | ▲ 66.7 | 2 | 6 | ▲ 66.7 | 22 | ▲ 46.3 | 10 | ▲ 23.1 | 3 | ▲ 25.0 | 2 | 100.0 | 0 | - | 2 | ▲ 33.3 | 1 | - | 2 | ▲ 66.7 |
| E 製造業 (09~32) | 31 | 45 | ▲ 31.1 | 31 | 45 | ▲ 31.1 | 261 | ▲ 0.4 | 90 | 50.0 | 34 | ▲ 30.6 | 21 | ▲ 19.2 | 26 | ▲ 21.2 | 8 | ▲ 27.3 | 29 | 61.1 | 22 | 10.0 |
| 09,10 食料品, 飲料・たばこ・飼料製造業 | 24 | 40 | ▲ 40.0 | 24 | 40 | ▲ 40.0 | 108 | ▲ 22.9 | 57 | 58.3 | 16 | ▲ 20.0 | 4 | ▲ 63.6 | 1 | ▲ 94.7 | 2 | 0.0 | 1 | ▲ 80.0 | 3 | ▲ 57.1 |
| 11 繊維工業 | 1 | 0 | - | 1 | 0 | - | 32 | 10.3 | 0 | - | 9 | 12.5 | 6 | 200.0 | 9 | ▲ 18.2 | 0 | - | 0 | - | 7 | 250.0 |
| 12,13 木材・家具関係 | 0 | 1 | - | 0 | 1 | - | 5 | 400.0 | 1 | - | 0 | - | 2 | - | 2 | - | 0 | - | 0 | - | 0 | - |
| 14,15 紙・印刷関係 | 0 | 0 | - | 0 | 0 | - | 5 | 66.7 | 4 | 33.3 | 1 | - | 0 | - | 0 | - | 0 | - | 0 | - | 0 | - |
| 16~19 化学・プラスチック関係 | 1 | 4 | ▲ 75.0 | 1 | 4 | ▲ 75.0 | 9 | ▲ 47.1 | 1 | ▲ 80.0 | 0 | - | 2 | ▲ 33.3 | 3 | 200.0 | 0 | - | 2 | - | 0 | - |
| 21 窯業・土石製品製造業 | 0 | 0 | - | 0 | 0 | - | 10 | 400.0 | 8 | - | 0 | - | 2 | 0.0 | 0 | - | 0 | - | 0 | - | 0 | - |
| 22,23 鉄鋼・非鉄金属製造業 | 0 | 0 | - | 0 | 0 | - | 1 | 0.0 | 1 | 0.0 | 0 | - | 0 | - | 0 | - | 0 | - | 0 | - | 0 | - |
| 24 金属製品製造業 | 1 | 0 | - | 1 | 0 | - | 8 | 60.0 | 2 | 100.0 | 0 | - | 2 | 100.0 | 0 | - | 3 | 200.0 | 0 | - | 0 | - |
| 25 はん用機械器具製造業 | 0 | 0 | - | 0 | 0 | - | 6 | 500.0 | 1 | 0.0 | 4 | - | 0 | - | 0 | - | 0 | - | 1 | - | 0 | - |
| 26 生産用機械器具製造業 | 0 | 0 | - | 0 | 0 | - | 2 | ▲ 89.5 | 1 | - | 0 | - | 0 | - | 0 | - | 0 | - | 1 | ▲ 75.0 | 0 | - |
| 27 業務用機械器具製造業 | 0 | 0 | - | 0 | 0 | - | 3 | 50.0 | 0 | - | 0 | - | 0 | - | 0 | - | 3 | - | 0 | - | 0 | - |
| 28 電子部品・デバイス・電子回路製造業 | 0 | 0 | - | 0 | 0 | - | 5 | ▲ 64.3 | 0 | - | 0 | - | 0 | - | 0 | - | 0 | - | 2 | 0.0 | 3 | - |
| 29 電気機械器具製造業 | 0 | 0 | - | 0 | 0 | - | 7 | ▲ 36.4 | 2 | ▲ 33.3 | 1 | ▲ 75.0 | 3 | - | 1 | 0.0 | 0 | - | 0 | - | 0 | - |
| 30 情報通信機械器具製造業 | 4 | 0 | - | 4 | 0 | - | 8 | 60.0 | 0 | - | 0 | - | 0 | - | 0 | - | 0 | - | 4 | 100.0 | 0 | - |
| 31 輸送用機械器具製造業 | 0 | 0 | - | 0 | 0 | - | 3 | 0.0 | 0 | - | 3 | - | 0 | - | 0 | - | 0 | - | 0 | - | 0 | - |
| 20,32 その他の製造業 | 0 | 0 | - | 0 | 0 | - | 49 | 444.4 | 12 | 300.0 | 0 | - | 0 | - | 10 | 900.0 | 0 | - | 18 | - | 9 | - |
| F 電気・ガス・熱供給・水道業 (33~36) | 0 | 0 | (-) | 0 | 0 | (-) | 2 | (▲ 50.0) | 1 | (▲ 66.7) | 0 | (-) | 1 | (-) | 0 | (-) | 0 | (-) | 0 | (-) | 0 | (-) |
| G 情報通信業 (37~41) | 0 | 0 | - | 0 | 0 | - | 6 | 20.0 | 6 | 500.0 | 0 | - | 0 | - | 0 | - | 0 | - | 0 | - | 0 | - |
| H 運輸業, 郵便業 (42~49) | 3 | 1 | (200.0) | 3 | 1 | (200.0) | 66 | (▲ 20.5) | 18 | (▲ 45.5) | 7 | (▲ 22.2) | 14 | (7.7) | 1 | (▲ 88.9) | 2 | (▲ 33.3) | 16 | (33.3) | 5 | (66.7) |
| I 卸売業, 小売業 (50~61) | 59 | 56 | (5.4) | 59 | 56 | (5.4) | 525 | (▲ 20.2) | 166 | (▲ 44.5) | 96 | (95.9) | 82 | (▲ 21.9) | 28 | (▲ 56.9) | 5 | (▲ 77.3) | 14 | (▲ 41.7) | 75 | (97.4) |
| 56~61 小売業 | 51 | 41 | (24.4) | 51 | 41 | (24.4) | 421 | (▲ 25.5) | 123 | (▲ 51.8) | 82 | (115.8) | 80 | (▲ 16.7) | 28 | (▲ 56.9) | 5 | (▲ 76.2) | 6 | (▲ 60.0) | 46 | (35.3) |
| J, K 金融, 保険業, 不動産, 物品賃貸業 (62~70) | 1 | 0 | - | 1 | 0 | - | 40 | ▲ 23.1 | 27 | ▲ 22.9 | 2 | ▲ 60.0 | 7 | ▲ 30.0 | 2 | - | 0 | - | 0 | - | 1 | - |
| 67 保険業 | 0 | 0 | - | 0 | 0 | - | 3 | 0.0 | 3 | 50.0 | 0 | - | 0 | - | 0 | - | 0 | - | 0 | - | 0 | - |
| L 学術研究, 専門・技術サービス業 (71~74) | 7 | 0 | - | 7 | 0 | - | 89 | 61.8 | 71 | 42.0 | 0 | - | 7 | 75.0 | 3 | - | 0 | - | 0 | - | 1 | - |
| M 宿泊業, 飲食サービス業 (75~77) | 34 | 28 | 21.4 | 34 | 28 | 21.4 | 297 | ▲ 25.6 | 126 | ▲ 24.1 | 23 | ▲ 45.2 | 75 | ▲ 2.6 | 5 | ▲ 50.0 | 1 | ▲ 93.8 | 24 | ▲ 40.0 | 9 | ▲ 55.0 |
| 76 飲食店 | 33 | 12 | 175.0 | 33 | 12 | 175.0 | 132 | ▲ 23.7 | 44 | ▲ 34.3 | 8 | ▲ 33.3 | 29 | ▲ 32.6 | 1 | ▲ 66.7 | 0 | - | 13 | ▲ 31.6 | 4 | ▲ 73.3 |
| N 生活関連サービス業, 娯楽業 (78~80) | 106 | 110 | ▲ 3.6 | 106 | 110 | ▲ 3.6 | 285 | ▲ 5.6 | 101 | ▲ 28.9 | 23 | 53.3 | 27 | 0.0 | 3 | ▲ 25.0 | 1 | - | 4 | 0.0 | 20 | - |
| O 教育, 学習支援業 (81~82) | 5 | 15 | ▲ 66.7 | 5 | 15 | ▲ 66.7 | 54 | ▲ 14.3 | 29 | 7.4 | 5 | ▲ 50.0 | 6 | 50.0 | 1 | ▲ 75.0 | 1 | 0.0 | 4 | - | 3 | 50.0 |
| P 医療, 福祉 (83~85) | 41 | 54 | (▲ 24.1) | 41 | 54 | (▲ 24.1) | 614 | (2.3) | 261 | (3.6) | 73 | (▲ 14.1) | 89 | (9.9) | 46 | (▲ 14.8) | 16 | (▲ 30.4) | 37 | (27.6) | 51 | (131.8) |
| 83 医療業 | 12 | 13 | (▲ 7.7) | 12 | 13 | (▲ 7.7) | 227 | (14.6) | 85 | (9.0) | 35 | (6.1) | 28 | (16.7) | 34 | (9.7) | 1 | (-) | 28 | (64.7) | 4 | (100.0) |
| 85 社会保険・社会福祉・介護事業 | 27 | 41 | (▲ 34.1) | 27 | 41 | (▲ 34.1) | 378 | (▲ 4.3) | 169 | (▲ 0.6) | 38 | (▲ 25.5) | 61 | (7.0) | 12 | (▲ 42.9) | 15 | (▲ 34.8) | 9 | (▲ 25.0) | 47 | (135.0) |
| Q 複合サービス事業 (86~87) | 2 | 3 | ▲ 33.3 | 2 | 3 | ▲ 33.3 | 168 | ▲ 37.3 | 121 | ▲ 2.4 | 3 | 200.0 | 4 | 100.0 | 38 | ▲ 22.4 | 0 | - | 0 | - | 0 | - |
| R サービス業(他に分類されないもの) (88~96) | 19 | 46 | (▲ 58.7) | 19 | 46 | (▲ 58.7) | 234 | (▲ 26.4) | 141 | (▲ 24.2) | 11 | (▲ 60.7) | 19 | (▲ 24.0) | 13 | (550.0) | 9 | (28.6) | 15 | (15.4) | 7 | (▲ 36.4) |
| 91 職業紹介・労働者派遣業 | 3 | 2 | 50.0 | 3 | 2 | 50.0 | 30 | ▲ 52.4 | 15 | ▲ 71.2 | 1 | - | 1 | 0.0 | 0 | - | 0 | - | 10 | 25.0 | 0 | - |
| 92 その他の事業サービス業 | 14 | 24 | (▲ 41.7) | 14 | 24 | (▲ 41.7) | 157 | (▲ 16.0) | 107 | (▲ 5.3) | 9 | (▲ 52.6) | 12 | (▲ 29.4) | 5 | (-) | 0 | (-) | 3 | (▲ 25.0) | 7 | (▲ 30.0) |
| S, T 公務・その他 (97,98,99) | 6 | 23 | ▲ 73.9 | 6 | 23 | ▲ 73.9 | 109 | ▲ 19.3 | 35 | ▲ 30.0 | 9 | 50.0 | 21 | 40.0 | 10 | 42.9 | 13 | ▲ 23.5 | 3 | ▲ 25.0 | 12 | ▲ 7.7 |
| 合計 | 325 | 402 | ▲ 19.2 | 325 | 402 | ▲ 19.2 | 2,954 | ▲ 14.0 | 1,265 | ▲ 16.4 | 294 | ▲ 3.0 | 391 | ▲ 7.1 | 191 | ▲ 26.3 | 64 | ▲ 41.3 | 203 | 5.2 | 221 | ▲ 5.6 |
| 事業所規模 | 29人以下 | | | 273 | 302 | ▲ 9.6 | 1,810 | ▲ 16.4 | 684 | ▲ 16.3 | 168 | ▲ 11.1 | 228 | ▲ 10.9 | 131 | ▲ 33.8 | 49 | ▲ 44.9 | 132 | ▲ 10.2 | 145 | ▲ 12.7 |
| | 30~99人 | | | 45 | 73 | ▲ 38.4 | 687 | ▲ 15.8 | 306 | ▲ 23.5 | 74 | 15.6 | 113 | ▲ 8.9 | 47 | ▲ 11.3 | 5 | ▲ 70.6 | 35 | 29.6 | 62 | 6.9 |
| | 100~299人 | | | 1 | 3 | ▲ 66.7 | 236 | 11.8 | 133 | 3.9 | 33 | 10.0 | 26 | ▲ 3.7 | 9 | 125.0 | 8 | 166.7 | 14 | 133.3 | 12 | 20.0 |
| | 300~499人 | | | 1 | 5 | ▲ 80.0 | 154 | ▲ 12.0 | 109 | ▲ 24.3 | 6 | 50.0 | 13 | 160.0 | 1 | ▲ 75.0 | 2 | - | 20 | 53.8 | 2 | - |
| | 500~999人 | | | 0 | 18 | - | 45 | ▲ 19.6 | 16 | 23.1 | 13 | ▲ 18.8 | 11 | 22.2 | 3 | - | 0 | - | 2 | - | 0 | - |
| | 1,000人以上 | | | 5 | 1 | 400.0 | 22 | 69.2 | 17 | 41.7 | 0 | - | 0 | - | 0 | - | 0 | - | 0 | - | 0 | - |

注) 令和6年4月以降については令和5年7月改定の「日本標準産業分類」に基づく区分、令和6年3月以前については平成25年10月改定の「日本標準産業分類」に基づく区分により表章したもの。
令和6年4月以降の対前年同月比については、産業分類改定による影響のある産業について (-) で示している。

産業別・事業所規模別・新規求人数 常用（パートタイムを除く）

令和6年4月分

酒田公共職業安定所

| 産業・規模別 | 項目 | 酒田 | | | 酒田 | | | 局計 | | 山形 | | 米沢 | | 鶴岡 | | 新庄 | | 長井 | | 村山 | | 寒河江 | |
|--------|-----------------------------|-----|-----|---------|-------|-------|---------|-------|----------|-------|----------|-----|----------|-----|----------|-----|----------|-----|----------|-----|----------|-----|----------|
| | | 6.4 | 5.4 | 前年比 | 6年度累計 | 5年度累計 | 前年比 | 6.4 | 前年比 | 6.4 | 前年比 | 6.4 | 前年比 | 6.4 | 前年比 | 6.4 | 前年比 | 6.4 | 前年比 | 6.4 | 前年比 | 6.4 | 前年比 |
| A, B | 農 林 漁 業 (01~04) | 3 | 7 | ▲ 57.1 | 3 | 7 | ▲ 57.1 | 38 | ▲ 41.5 | 1 | ▲ 83.3 | 1 | ▲ 83.3 | 5 | ▲ 66.7 | 18 | ▲ 10.0 | 1 | ▲ 66.7 | 5 | - | 4 | ▲ 50.0 |
| C | 鉱業, 採石業, 砂利採取業 (05) | 0 | 0 | - | 0 | 0 | - | 2 | ▲ 66.7 | 0 | - | 1 | - | 1 | ▲ 50.0 | 0 | - | 0 | - | 0 | - | 0 | - |
| D | 建設業 (06~08) | 137 | 120 | 14.2 | 137 | 120 | 14.2 | 940 | 6.0 | 243 | 0.0 | 102 | ▲ 9.7 | 197 | 10.7 | 75 | 13.6 | 38 | ▲ 38.7 | 66 | 3.1 | 82 | 100.0 |
| E | 製造業 (09~32) | 115 | 158 | ▲ 27.2 | 115 | 158 | ▲ 27.2 | 1,022 | ▲ 13.8 | 248 | 7.4 | 170 | ▲ 28.3 | 134 | ▲ 6.9 | 61 | ▲ 16.4 | 102 | 1.0 | 100 | ▲ 4.8 | 92 | ▲ 32.4 |
| | 09,10 食料品, 飲料・たばこ・飼料製造業 | 43 | 64 | ▲ 32.8 | 43 | 64 | ▲ 32.8 | 217 | ▲ 17.8 | 78 | 56.0 | 22 | ▲ 29.0 | 18 | ▲ 10.0 | 9 | ▲ 30.8 | 0 | - | 31 | ▲ 22.5 | 16 | ▲ 64.4 |
| | 11 繊維工業 | 11 | 13 | ▲ 15.4 | 11 | 13 | ▲ 15.4 | 114 | ▲ 5.0 | 1 | ▲ 87.5 | 16 | ▲ 27.3 | 21 | 75.0 | 28 | ▲ 15.2 | 5 | 25.0 | 2 | 0.0 | 30 | 15.4 |
| | 12,13 木材・家具関係 | 4 | 4 | 0.0 | 4 | 4 | 0.0 | 57 | 21.3 | 10 | 100.0 | 1 | ▲ 66.7 | 9 | 28.6 | 2 | - | 14 | 0.0 | 2 | - | 15 | 7.1 |
| | 14,15 紙・印刷関係 | 4 | 4 | 0.0 | 4 | 4 | 0.0 | 29 | 11.5 | 5 | ▲ 37.5 | 16 | 77.8 | 1 | - | 1 | - | 0 | - | 0 | - | 2 | 0.0 |
| | 16~19 化学・プラスチック関係 | 2 | 8 | ▲ 75.0 | 2 | 8 | ▲ 75.0 | 53 | ▲ 40.4 | 13 | ▲ 70.5 | 23 | ▲ 4.2 | 0 | - | 6 | 500.0 | 0 | - | 6 | 50.0 | 3 | ▲ 40.0 |
| | 21 窯業・土石製品製造業 | 0 | 1 | - | 0 | 1 | - | 42 | 55.6 | 27 | 107.7 | 0 | - | 6 | 20.0 | 2 | - | 5 | 66.7 | 0 | - | 2 | ▲ 60.0 |
| | 22,23 鉄鋼・非鉄金属製造業 | 8 | 3 | 166.7 | 8 | 3 | 166.7 | 26 | ▲ 13.3 | 16 | 77.8 | 0 | - | 0 | - | 0 | - | 1 | ▲ 90.0 | 1 | ▲ 50.0 | 0 | - |
| | 24 金属製品製造業 | 7 | 15 | ▲ 53.3 | 7 | 15 | ▲ 53.3 | 95 | ▲ 29.6 | 18 | ▲ 10.0 | 22 | ▲ 21.4 | 9 | ▲ 62.5 | 2 | ▲ 50.0 | 17 | ▲ 37.0 | 9 | 200.0 | 11 | ▲ 21.4 |
| | 25 はん用機械器具製造業 | 5 | 4 | 25.0 | 5 | 4 | 25.0 | 61 | 7.0 | 25 | 78.6 | 18 | 20.0 | 7 | ▲ 30.0 | 0 | - | 5 | ▲ 16.7 | 1 | ▲ 83.3 | 0 | - |
| | 26 生産用機械器具製造業 | 21 | 17 | 23.5 | 21 | 17 | 23.5 | 92 | ▲ 8.0 | 23 | 21.1 | 3 | ▲ 87.0 | 9 | ▲ 25.0 | 3 | - | 6 | ▲ 33.3 | 26 | 36.8 | 1 | 0.0 |
| | 27 業務用機械器具製造業 | 0 | 0 | - | 0 | 0 | - | 16 | ▲ 15.8 | 6 | 50.0 | 0 | - | 0 | - | 0 | - | 10 | 900.0 | 0 | - | 0 | - |
| | 28 電子部品・デバイス・電子回路製造業 | 1 | 10 | ▲ 90.0 | 1 | 10 | ▲ 90.0 | 56 | ▲ 16.4 | 0 | - | 14 | 0.0 | 28 | 47.4 | 0 | - | 0 | - | 7 | 0.0 | 6 | - |
| | 29 電気機械器具製造業 | 9 | 11 | ▲ 18.2 | 9 | 11 | ▲ 18.2 | 78 | ▲ 17.9 | 13 | 0.0 | 21 | ▲ 44.7 | 17 | ▲ 29.2 | 1 | ▲ 75.0 | 10 | 400.0 | 5 | 66.7 | 2 | - |
| | 30 情報通信機械器具製造業 | 0 | 0 | - | 0 | 0 | - | 27 | 12.5 | 2 | - | 10 | ▲ 28.6 | 4 | 300.0 | 5 | - | 4 | ▲ 42.9 | 2 | 0.0 | 0 | - |
| | 31 輸送用機械器具製造業 | 0 | 3 | - | 0 | 3 | - | 46 | ▲ 16.4 | 7 | ▲ 61.1 | 2 | ▲ 71.4 | 5 | ▲ 16.7 | 0 | - | 24 | 118.2 | 5 | 0.0 | 3 | 200.0 |
| | 20,32 その他の製造業 | 0 | 1 | - | 0 | 1 | - | 13 | ▲ 56.7 | 4 | 0.0 | 2 | ▲ 75.0 | 0 | - | 2 | ▲ 50.0 | 1 | - | 3 | ▲ 62.5 | 1 | ▲ 80.0 |
| F | 電気・ガス・熱供給・水道業 (33~36) | 0 | 3 | (-) | 0 | 3 | (-) | 4 | (▲ 82.6) | 1 | (▲ 80.0) | 2 | (▲ 50.0) | 0 | (-) | 0 | (-) | 1 | (0.0) | 0 | (-) | 0 | (-) |
| G | 情報通信業 (37~41) | 12 | 5 | 140.0 | 12 | 5 | 140.0 | 62 | ▲ 25.3 | 37 | ▲ 27.5 | 5 | ▲ 50.0 | 3 | 200.0 | 0 | - | 2 | ▲ 50.0 | 0 | - | 3 | ▲ 75.0 |
| H | 運輸業, 郵便業 (42~49) | 34 | 23 | (47.8) | 34 | 23 | (47.8) | 275 | (▲ 15.9) | 75 | (▲ 44.0) | 33 | (17.9) | 46 | (▲ 4.2) | 12 | (20.0) | 14 | (250.0) | 25 | (▲ 50.0) | 36 | (20.0) |
| I | 卸売業, 小売業 (50~61) | 76 | 48 | (58.3) | 76 | 48 | (58.3) | 571 | (▲ 1.6) | 260 | (▲ 0.4) | 55 | (▲ 3.5) | 62 | (▲ 18.4) | 11 | (▲ 77.6) | 36 | (2.9) | 31 | (63.2) | 40 | (14.3) |
| | 56~61 小 売 業 | 59 | 13 | (353.8) | 59 | 13 | (353.8) | 385 | (▲ 3.3) | 154 | (▲ 6.1) | 43 | (▲ 2.3) | 40 | (▲ 33.3) | 9 | (▲ 81.3) | 30 | (7.1) | 23 | (109.1) | 27 | (▲ 10.0) |
| J, K | 金融, 保険業, 不動産, 物品賃貸業 (62~70) | 8 | 3 | 166.7 | 8 | 3 | 166.7 | 75 | ▲ 3.8 | 43 | ▲ 18.9 | 7 | 0.0 | 10 | ▲ 9.1 | 3 | 200.0 | 0 | - | 0 | - | 4 | 300.0 |
| | 67 保 険 業 | 0 | 0 | - | 0 | 0 | - | 19 | ▲ 40.6 | 14 | ▲ 48.1 | 3 | 50.0 | 1 | ▲ 50.0 | 1 | 0.0 | 0 | - | 0 | - | 0 | - |
| L | 学術研究, 専門・技術サービス業 (71~74) | 2 | 5 | ▲ 60.0 | 2 | 5 | ▲ 60.0 | 74 | 1.4 | 30 | 3.4 | 5 | 25.0 | 23 | ▲ 28.1 | 0 | - | 4 | 100.0 | 7 | - | 3 | 200.0 |
| M | 宿泊業, 飲食サービス業 (75~77) | 11 | 28 | ▲ 60.7 | 11 | 28 | ▲ 60.7 | 167 | ▲ 13.0 | 75 | 7.1 | 4 | ▲ 81.0 | 57 | 90.0 | 3 | ▲ 57.1 | 2 | ▲ 77.8 | 14 | ▲ 12.5 | 1 | ▲ 90.9 |
| | 76 飲 食 店 | 5 | 3 | 66.7 | 5 | 3 | 66.7 | 56 | ▲ 5.1 | 30 | ▲ 31.8 | 1 | ▲ 66.7 | 8 | 166.7 | 0 | - | 1 | - | 10 | 150.0 | 1 | ▲ 50.0 |
| N | 生活関連サービス業, 娯楽業 (78~80) | 79 | 24 | 229.2 | 79 | 24 | 229.2 | 243 | 78.7 | 104 | 28.4 | 17 | 112.5 | 25 | 47.1 | 7 | 600.0 | 0 | - | 4 | 0.0 | 7 | 600.0 |
| O | 教育, 学習支援業 (81~82) | 3 | 4 | ▲ 25.0 | 3 | 4 | ▲ 25.0 | 70 | 79.5 | 30 | 76.5 | 7 | ▲ 22.2 | 4 | 100.0 | 10 | 100.0 | 8 | - | 6 | 500.0 | 2 | 100.0 |
| P | 医療, 福祉 (83~85) | 114 | 109 | (4.6) | 114 | 109 | (4.6) | 1,042 | (▲ 15.6) | 468 | (▲ 17.9) | 120 | (▲ 23.6) | 130 | (▲ 9.7) | 81 | (▲ 16.5) | 19 | (0.0) | 67 | (▲ 11.8) | 43 | (▲ 30.6) |
| | 83 医 療 業 | 38 | 29 | (31.0) | 38 | 29 | (31.0) | 419 | (▲ 11.6) | 186 | (▲ 15.5) | 43 | (59.3) | 43 | (▲ 32.8) | 58 | (0.0) | 6 | (100.0) | 35 | (▲ 34.0) | 10 | (▲ 50.0) |
| | 85 社会保険・社会福祉・介護事業 | 75 | 80 | (▲ 6.3) | 75 | 80 | (▲ 6.3) | 612 | (▲ 18.4) | 273 | (▲ 20.4) | 76 | (▲ 41.1) | 87 | (8.7) | 23 | (▲ 37.8) | 13 | (▲ 18.8) | 32 | (39.1) | 33 | (▲ 21.4) |
| Q | 複合サービス事業 (86~87) | 3 | 4 | ▲ 25.0 | 3 | 4 | ▲ 25.0 | 43 | 13.2 | 19 | 90.0 | 7 | 40.0 | 5 | ▲ 64.3 | 0 | - | 0 | - | 3 | 50.0 | 6 | - |
| R | サービス業(他に分類されないもの) (88~96) | 79 | 80 | (▲ 1.3) | 79 | 80 | (▲ 1.3) | 531 | (▲ 6.3) | 251 | (▲ 11.6) | 45 | (▲ 42.3) | 90 | (52.5) | 21 | (133.3) | 14 | (▲ 17.6) | 21 | (▲ 8.7) | 10 | (▲ 41.2) |
| | 91 職業紹介・労働者派遣業 | 8 | 18 | ▲ 55.6 | 8 | 18 | ▲ 55.6 | 57 | ▲ 45.7 | 34 | ▲ 12.8 | 9 | ▲ 76.9 | 3 | 200.0 | 0 | - | 0 | - | 3 | ▲ 57.1 | 0 | - |
| | 92 その他の事業サービス業 | 53 | 46 | (15.2) | 53 | 46 | (15.2) | 313 | (26.7) | 160 | (13.5) | 25 | (25.0) | 39 | (69.6) | 15 | (275.0) | 0 | (-) | 14 | (133.3) | 7 | (0.0) |
| S, T | 公務・その他 (97, 98, 99) | 0 | 0 | - | 0 | 0 | - | 29 | 123.1 | 14 | 55.6 | 0 | - | 1 | 0.0 | 1 | 0.0 | 0 | - | 4 | 300.0 | 9 | 800.0 |
| | 合 計 | 676 | 621 | 8.9 | 676 | 621 | 8.9 | 5,188 | ▲ 6.1 | 1,899 | ▲ 7.6 | 581 | ▲ 21.9 | 793 | 1.9 | 303 | ▲ 11.4 | 241 | ▲ 6.2 | 353 | ▲ 4.9 | 342 | ▲ 4.2 |
| 事業所規模 | 29人以下 | 415 | 347 | 19.6 | 415 | 347 | 19.6 | 3,005 | ▲ 2.1 | 1,055 | ▲ 7.3 | 344 | ▲ 22.5 | 416 | ▲ 2.8 | 208 | ▲ 2.8 | 136 | 7.9 | 227 | 14.1 | 204 | 17.2 |
| | 30~99人 | 194 | 197 | ▲ 1.5 | 194 | 197 | ▲ 1.5 | 1,352 | ▲ 11.8 | 454 | ▲ 12.5 | 168 | ▲ 20.0 | 240 | ▲ 2.4 | 74 | ▲ 22.9 | 67 | ▲ 13.0 | 72 | ▲ 8.9 | 83 | ▲ 23.9 |
| | 100~299人 | 24 | 36 | ▲ 33.3 | 24 | 36 | ▲ 33.3 | 575 | ▲ 3.2 | 288 | 17.6 | 55 | ▲ 15.4 | 107 | 21.6 | 19 | 11.8 | 18 | ▲ 66.7 | 19 | ▲ 42.4 | 45 | ▲ 19.6 |
| | 300~499人 | 11 | 6 | 83.3 | 11 | 6 | 83.3 | 119 | ▲ 40.8 | 38 | ▲ 56.3 | 14 | ▲ 33.3 | 21 | 75.0 | 0 | - | 0 | - | 35 | ▲ 38.6 | 0 | - |
| | 500~999人 | 24 | 25 | ▲ 4.0 | 24 | 25 | ▲ 4.0 | 106 | 11.6 | 48 | ▲ 18.6 | 0 | - | 9 | 125.0 | 2 | - | 20 | - | 0 | - | 3 | - |
| | 1,000人以上 | 8 | 10 | ▲ 20.0 | 8 | 10 | ▲ 20.0 | 31 | ▲ 6.1 | 16 | 100.0 | 0 | - | 0 | - | 0 | - | 0 | - | 0 | - | 7 | ▲ 53.3 |

注) 令和6年4月以降については令和5年7月改定の「日本標準産業分類」に基づく区分、令和6年3月以前については平成25年10月改定の「日本標準産業分類」に基づく区分により表章したもの。
令和6年4月以降の対前年同月比については、産業分類改定による影響のある産業について () で示している。

雇用保険業務状況 1

令和6年4月分

酒田公共職業安定所

| 項目 | 適用事業所数 | | 被保険者数 | | 資格喪失者数 | | 離職票交付枚数 | | 基本手当 基本分 | | | | | | 高齢者給付金 | | 特例一時金 | | | | |
|--------|--------|-------|--------|---------|--------|-------|---------|-------|----------|-------|--------|-------|--------|-------|---------|-------------|--------|-------|--------|--------|--------|
| | | | | | | | | | 受給資格決定件数 | | 初回受給者数 | | 受給者実人員 | | 給付額 | | 受給者数 | | 受給者数 | | |
| | 年月 | 前年同月比 | 前年同月比 | 前年同月比 | 前年同月比 | 前年同月比 | 前年同月比 | 前年同月比 | 前年同月比 | 前年同月比 | 前年同月比 | (千円) | 前年同月比 | 前年同月比 | 前年同月比 | 前年同月比 | 前年同月比 | | | | |
| 平成31年度 | 2,444 | ▲ 1.5 | 41,034 | ▲ 0.6 | 5,989 | ▲ 2.0 | 4,716 | ▲ 3.6 | 1,668 | ▲ 0.5 | 1,293 | 4.0 | 5,490 | 12.4 | 617,682 | 11.1 | 409 | 16.5 | 157 | ▲ 6.5 | |
| 令和2年度 | 2,452 | 0.3 | 40,444 | ▲ 1.4 | 5,684 | ▲ 5.1 | 4,589 | ▲ 2.7 | 1,653 | ▲ 0.9 | 1,383 | 7.0 | 6,045 | 10.1 | 730,733 | 18.3 | 486 | 18.8 | 139 | ▲ 11.5 | |
| 令和3年度 | 2,438 | ▲ 0.6 | 39,882 | ▲ 1.4 | 5,418 | ▲ 4.7 | 4,544 | ▲ 1.0 | 1,539 | ▲ 6.9 | 1,285 | ▲ 7.1 | 5,497 | ▲ 9.1 | 637,321 | ▲ 12.8 | 493 | 1.4 | 125 | ▲ 10.1 | |
| 令和4年度 | 2,419 | ▲ 0.8 | 39,200 | ▲ 1.7 | 5,663 | 4.5 | 4,503 | ▲ 0.9 | 1,528 | ▲ 0.7 | 1,211 | ▲ 5.8 | 5,185 | ▲ 5.7 | 603,609 | ▲ 5.3 | 530 | 7.5 | 118 | ▲ 5.6 | |
| 令和5年度 | 2,386 | ▲ 1.4 | 38,918 | ▲ 0.7 | 5,467 | ▲ 3.5 | 4,458 | ▲ 1.0 | 1,535 | 0.5 | 1,257 | 3.8 | 5,233 | 0.9 | 637,723 | 5.7 | 506 | ▲ 4.5 | 106 | ▲ 10.2 | |
| 令和4年 | 4月 | 2,447 | ▲ 0.2 | 39,785 | ▲ 2.1 | 1,143 | 13.3 | 926 | 9.6 | 229 | ▲ 10.9 | 69 | ▲ 26.6 | 371 | ▲ 11.7 | 38,422 | ▲ 17.2 | 65 | ▲ 32.3 | 1 | ▲ 80.0 |
| | 5月 | 2,435 | ▲ 0.8 | 39,679 | ▲ 2.6 | 401 | 14.2 | 314 | 8.3 | 174 | 19.2 | 177 | 3.5 | 473 | ▲ 2.5 | 53,383 | 0.2 | 86 | 22.9 | 22 | 22.2 |
| | 6月 | 2,437 | ▲ 0.3 | 39,726 | ▲ 2.6 | 376 | ▲ 0.5 | 312 | 6.8 | 115 | 0.0 | 103 | ▲ 38.7 | 482 | ▲ 11.4 | 56,762 | ▲ 16.7 | 38 | ▲ 2.6 | 6 | 0.0 |
| | 7月 | 2,431 | ▲ 0.7 | 39,644 | ▲ 2.5 | 407 | ▲ 14.9 | 326 | ▲ 19.7 | 103 | ▲ 16.3 | 129 | 24.0 | 503 | ▲ 6.5 | 54,089 | ▲ 18.3 | 58 | 141.7 | 1 | 0.0 |
| | 8月 | 2,432 | ▲ 0.6 | 39,612 | ▲ 2.3 | 354 | ▲ 6.8 | 266 | ▲ 15.0 | 107 | ▲ 3.6 | 115 | 0.0 | 542 | ▲ 2.3 | 68,218 | 5.5 | 21 | ▲ 12.5 | 0 | - |
| | 9月 | 2,425 | ▲ 0.7 | 39,587 | ▲ 2.2 | 374 | ▲ 4.8 | 298 | ▲ 13.9 | 87 | ▲ 29.8 | 73 | ▲ 16.1 | 464 | ▲ 7.6 | 54,446 | ▲ 17.0 | 41 | 7.9 | 0 | - |
| | 10月 | 2,428 | ▲ 0.5 | 39,504 | ▲ 2.0 | 454 | ▲ 7.7 | 364 | ▲ 11.4 | 140 | ▲ 4.8 | 75 | 10.3 | 428 | ▲ 0.9 | 47,132 | 1.3 | 31 | ▲ 41.5 | 7 | ▲ 30.0 |
| | 11月 | 2,429 | ▲ 0.5 | 39,631 | ▲ 1.6 | 355 | 12.0 | 266 | ▲ 4.7 | 112 | 25.8 | 112 | ▲ 9.7 | 400 | ▲ 7.4 | 48,467 | 5.2 | 31 | 3.3 | 5 | 66.7 |
| | 12月 | 2,427 | ▲ 0.7 | 39,486 | ▲ 1.7 | 488 | 18.2 | 327 | ▲ 1.2 | 81 | ▲ 18.2 | 66 | ▲ 23.3 | 370 | ▲ 6.1 | 42,247 | ▲ 2.8 | 32 | 28.0 | 5 | ▲ 44.4 |
| 令和5年 | 1月 | 2,425 | ▲ 0.7 | 39,356 | ▲ 1.7 | 450 | 3.7 | 377 | 2.4 | 132 | 32.0 | 82 | ▲ 1.2 | 368 | ▲ 7.3 | 45,997 | 3.9 | 46 | 15.0 | 30 | 0.0 |
| | 2月 | 2,421 | ▲ 0.9 | 39,267 | ▲ 1.8 | 413 | 35.4 | 348 | 29.4 | 121 | 9.0 | 103 | 27.2 | 374 | ▲ 2.1 | 41,968 | 3.1 | 44 | 41.9 | 35 | 0.0 |
| | 3月 | 2,419 | ▲ 0.8 | 39,200 | ▲ 1.7 | 448 | ▲ 4.3 | 379 | ▲ 3.8 | 127 | 8.5 | 107 | 2.9 | 410 | ▲ 1.4 | 52,477 | 1.1 | 37 | 60.9 | 6 | ▲ 25.0 |
| | 4月 | 2,409 | ▲ 1.6 | 39,178 | ▲ 1.5 | 1,000 | ▲ 12.5 | 822 | ▲ 11.2 | 198 | ▲ 13.5 | 113 | 63.8 | 395 | 6.5 | 42,330 | 10.2 | 77 | 18.5 | 3 | 200.0 |
| | 5月 | 2,408 | ▲ 1.1 | 39,391 | ▲ 0.7 | 473 | 18.0 | 357 | 13.7 | 181 | 4.0 | 161 | ▲ 9.0 | 476 | 0.6 | 60,481 | 13.3 | 79 | ▲ 8.1 | 23 | 4.5 |
| | 6月 | 2,404 | ▲ 1.4 | 39,357 | ▲ 0.9 | 398 | 5.9 | 303 | ▲ 2.9 | 129 | 12.2 | 119 | 15.5 | 482 | 0.0 | 58,107 | 2.4 | 48 | 26.3 | 4 | ▲ 33.3 |
| | 7月 | 2,405 | ▲ 1.1 | 39,314 | ▲ 0.8 | 390 | ▲ 4.2 | 310 | ▲ 4.9 | 115 | 11.7 | 94 | ▲ 27.1 | 461 | ▲ 8.3 | 53,147 | ▲ 1.7 | 27 | ▲ 53.4 | 0 | - |
| | 8月 | 2,408 | ▲ 1.0 | 39,291 | ▲ 0.8 | 338 | ▲ 4.5 | 270 | 1.5 | 114 | 6.5 | 110 | ▲ 4.3 | 469 | ▲ 13.5 | 67,264 | ▲ 1.4 | 24 | 14.3 | 0 | - |
| | 9月 | 2,402 | ▲ 0.9 | 39,302 | ▲ 0.7 | 470 | 25.7 | 392 | 31.5 | 116 | 33.3 | 92 | 26.0 | 454 | ▲ 2.2 | 54,387 | ▲ 0.1 | 31 | ▲ 24.4 | 0 | - |
| | 10月 | 2,401 | ▲ 1.1 | 39,283 | ▲ 0.6 | 424 | ▲ 6.6 | 346 | ▲ 4.9 | 145 | 3.6 | 113 | 50.7 | 460 | 7.5 | 53,844 | 14.2 | 29 | ▲ 6.5 | 6 | ▲ 14.3 |
| | 11月 | 2,399 | ▲ 1.2 | 39,323 | ▲ 0.8 | 336 | ▲ 5.4 | 288 | 8.3 | 95 | ▲ 15.2 | 105 | ▲ 6.3 | 441 | 10.3 | 57,528 | 18.7 | 36 | 16.1 | 4 | ▲ 20.0 |
| | 12月 | 2,385 | ▲ 1.7 | 39,257 | ▲ 0.6 | 356 | ▲ 27.0 | 282 | ▲ 13.8 | 75 | ▲ 7.4 | 82 | 24.2 | 403 | 8.9 | 44,303 | 4.9 | 34 | 6.3 | 5 | 0.0 |
| 令和6年 | 1月 | 2,389 | ▲ 1.5 | 39,063 | ▲ 0.7 | 480 | 6.7 | 419 | 11.1 | 130 | ▲ 1.5 | 98 | 19.5 | 423 | 14.9 | 53,407 | 16.1 | 34 | ▲ 26.1 | 33 | 10.0 |
| | 2月 | 2,388 | ▲ 1.4 | 39,014 | ▲ 0.6 | 369 | ▲ 10.7 | 310 | ▲ 10.9 | 129 | 6.6 | 90 | ▲ 12.6 | 399 | 6.7 | 48,737 | 16.1 | 53 | 20.5 | 25 | ▲ 28.6 |
| | 3月 | 2,386 | ▲ 1.4 | 38,918 | ▲ 0.7 | 433 | ▲ 3.3 | 359 | ▲ 5.3 | 108 | ▲ 15.0 | 80 | ▲ 25.2 | 370 | ▲ 9.8 | 44,188 | ▲ 15.8 | 34 | ▲ 8.1 | 3 | ▲ 50.0 |
| | 4月 | 2,387 | ▲ 0.9 | 38,783 | ▲ 1.0 | 1,149 | 14.9 | 965 | 17.4 | 241 | 21.7 | 91 | ▲ 19.5 | 390 | ▲ 1.3 | 43,026,893 | 1.6 | 84 | 9.1 | 5 | 66.7 |
| 内 訳 | 山形 | 6,892 | ▲ 0.4 | 121,178 | ▲ 0.4 | 3,838 | ▲ 8.8 | 3,136 | ▲ 5.5 | 537 | ▲ 3.9 | 254 | 12.9 | 1,082 | 18.6 | 124,196,163 | 23.7 | 185 | 90.7 | 0 | - |
| | 米沢 | 2,750 | ▲ 0.4 | 41,090 | ▲ 0.8 | 1,141 | ▲ 5.1 | 865 | ▲ 8.2 | 252 | ▲ 6.0 | 129 | 53.6 | 488 | 46.1 | 53,855,169 | 44.6 | 70 | ▲ 1.4 | 0 | - |
| | 鶴岡 | 2,428 | ▲ 1.9 | 38,693 | ▲ 2.5 | 1,163 | ▲ 2.0 | 902 | ▲ 6.0 | 227 | 15.8 | 100 | ▲ 18.0 | 380 | ▲ 1.6 | 44,599,343 | ▲ 2.8 | 84 | 31.3 | 9 | ▲ 50.0 |
| | 新庄 | 1,351 | ▲ 3.1 | 16,938 | ▲ 1.4 | 686 | 5.5 | 535 | 2.3 | 98 | ▲ 15.5 | 49 | ▲ 12.5 | 216 | 15.5 | 23,810,369 | 29.6 | 55 | ▲ 9.8 | 7 | ▲ 12.5 |
| | 長井 | 1,036 | 0.2 | 15,255 | ▲ 2.5 | 494 | 8.8 | 387 | 12.5 | 83 | 20.3 | 43 | 19.4 | 144 | 17.1 | 15,971,339 | 28.1 | 32 | 3.2 | 0 | - |
| | 村山 | 1,501 | ▲ 1.0 | 23,543 | ▲ 3.4 | 678 | ▲ 1.2 | 530 | ▲ 2.9 | 149 | 2.1 | 83 | 9.2 | 327 | 31.9 | 35,861,349 | 30.9 | 30 | ▲ 45.5 | 8 | 14.3 |
| | 寒河江 | 1,356 | ▲ 0.7 | 19,348 | ▲ 0.8 | 496 | ▲ 9.3 | 398 | ▲ 9.3 | 106 | ▲ 10.2 | 58 | 41.5 | 249 | 33.9 | 27,448,008 | 36.5 | 29 | ▲ 19.4 | 0 | - |

注) 年度の適用事業所数・被保険者数は年度末(3月末)の数値、他の項目は各月の数値を積み上げたものである。
 被保険者数・資格喪失者数・離職票交付枚数は短期特例を含む全被保険者である。
 基本手当の給付額の当該月の欄(県・安定所別)は円単位である。
 局の取扱いがあるため、所内訳の合計と一致しない場合がある。

雇用保険業務状況 2

令和6年4月分

酒田公共職業安定所

| 項目 年月 | 高年齢雇用継続基本給付金 | | | | | | 育児休業基本給付金 | | | | | | 介護休業給付金 | | | | 教育訓練給付金 | | | | |
|----------|--------------|-------|-------|-------|-------------|------------|-----------|-------|-------|-------|-------------|-------------|---------|-------|-----------|---------|---------|-------|-----------|---------|-------|
| | 受給要件確認数 | | 受給者数 | | 支給金額 (円) | | 受給要件確認数 | | 受給者数 | | 支給金額 (円) | | 受給者数 | | 支給金額 (円) | | 受給者数 | | 支給金額 (円) | | |
| | 前年同月比 | 前年同月比 | 前年同月比 | 前年同月比 | 前年同月比 | 前年同月比 | 前年同月比 | 前年同月比 | 前年同月比 | 前年同月比 | 前年同月比 | 前年同月比 | 前年同月比 | 前年同月比 | 前年同月比 | 前年同月比 | 前年同月比 | 前年同月比 | 前年同月比 | 前年同月比 | |
| 平成31年度 | 533 | 4.3 | 2,810 | ▲4.9 | 121,985,900 | ▲3.3 | 363 | 4.0 | 1,628 | 5.9 | 368,619,545 | 9.5 | 24 | 60.0 | 5,519,112 | 53.3 | 136 | ▲12.3 | 4,680,122 | ▲5.2 | |
| 令和2年度 | 469 | ▲12.0 | 2,767 | ▲1.5 | 120,199,388 | ▲1.5 | 355 | ▲2.2 | 1,678 | 3.1 | 354,169,112 | ▲3.9 | 19 | ▲20.8 | 4,818,483 | ▲12.7 | 145 | 6.6 | 3,958,622 | ▲15.4 | |
| 令和3年度 | 480 | 2.3 | 2,665 | ▲3.7 | 114,030,350 | ▲5.1 | 388 | 9.3 | 1,638 | ▲2.4 | 351,720,406 | ▲0.7 | 18 | ▲5.3 | 5,774,470 | 19.8 | 143 | ▲1.4 | 3,776,599 | ▲4.6 | |
| 令和4年度 | 506 | 5.4 | 2,639 | ▲1.0 | 107,971,773 | ▲5.3 | 390 | 0.5 | 1,690 | 3.2 | 375,479,866 | 6.8 | 20 | 11.1 | 5,400,311 | ▲6.5 | 108 | ▲24.5 | 3,176,995 | ▲15.9 | |
| 令和5年度 | 491 | ▲3.0 | 2,778 | 5.3 | 116,399,268 | 7.8 | 399 | 2.3 | 1,774 | 5.0 | 386,344,135 | 2.9 | 19 | ▲5.0 | 4,223,913 | ▲21.8 | 100 | ▲7.4 | 3,302,738 | 4.0 | |
| 令和4年 4月 | 38 | ▲29.6 | 250 | ▲8.1 | 9,756,167 | ▲9.7 | 35 | 34.6 | 173 | 13.8 | 37,663,046 | 18.2 | 1 | 0.0 | 231,647 | ▲47.4 | 9 | ▲25.0 | 226,858 | ▲1.6 | |
| 5月 | 55 | 44.7 | 183 | ▲4.7 | 7,946,305 | ▲1.3 | 29 | 20.8 | 131 | ▲3.7 | 29,890,243 | 6.1 | 1 | 0.0 | 563,670 | 44.8 | 13 | 30.0 | 453,199 | 50.5 | |
| 6月 | 41 | ▲21.2 | 268 | 3.9 | 9,626,351 | ▲9.8 | 27 | ▲30.8 | 151 | 10.2 | 34,492,037 | 14.8 | 0 | - | 0 | - | 14 | 0.0 | 399,792 | ▲2.4 | |
| 7月 | 23 | ▲32.4 | 202 | 3.6 | 9,107,859 | 1.1 | 23 | ▲45.2 | 117 | ▲11.4 | 26,071,302 | 2.5 | 3 | 200.0 | 1,029,053 | 378.3 | 9 | ▲52.6 | 293,212 | ▲31.7 | |
| 8月 | 42 | 10.5 | 245 | ▲6.5 | 9,326,976 | ▲13.8 | 25 | ▲16.7 | 145 | 0.7 | 32,089,998 | 2.4 | 2 | ▲33.3 | 650,434 | ▲39.6 | 12 | 9.1 | 467,740 | 28.0 | |
| 9月 | 25 | ▲30.6 | 198 | 5.3 | 8,828,236 | ▲0.0 | 34 | 0.0 | 118 | ▲13.2 | 23,999,632 | ▲11.3 | 1 | 0.0 | 188,404 | ▲70.1 | 11 | ▲38.9 | 209,769 | ▲43.9 | |
| 10月 | 33 | ▲2.9 | 249 | ▲1.2 | 9,156,278 | ▲14.5 | 31 | 34.8 | 162 | 21.8 | 36,955,586 | 26.9 | 3 | 0.0 | 812,917 | ▲36.5 | 9 | ▲18.2 | 290,013 | 41.8 | |
| 11月 | 54 | 63.6 | 190 | 0.5 | 8,416,668 | ▲2.4 | 24 | 26.3 | 111 | 2.8 | 23,791,281 | 4.9 | 1 | ▲66.7 | 168,569 | ▲77.9 | 9 | ▲47.1 | 130,236 | ▲69.4 | |
| 12月 | 35 | 16.7 | 223 | ▲10.1 | 8,977,506 | ▲13.6 | 49 | 48.5 | 153 | 5.5 | 34,172,978 | 3.7 | 1 | - | 197,180 | - | 10 | ▲33.3 | 409,466 | ▲36.1 | |
| 令和5年 1月 | 48 | 37.1 | 191 | 9.1 | 8,702,278 | 6.5 | 31 | ▲27.9 | 136 | 11.5 | 30,533,156 | 15.1 | 1 | ▲50.0 | 523,884 | 86.3 | 2 | ▲75.0 | 52,446 | ▲80.9 | |
| 2月 | 54 | 12.5 | 248 | ▲2.0 | 9,750,920 | ▲0.3 | 32 | 0.0 | 137 | ▲8.7 | 30,883,032 | ▲9.8 | 4 | 300.0 | 736,590 | 301.9 | 3 | - | 31,400 | - | |
| 3月 | 58 | 20.8 | 192 | 6.1 | 8,376,229 | 2.5 | 50 | 16.3 | 156 | 9.1 | 34,937,575 | 8.2 | 2 | 100.0 | 297,963 | ▲41.4 | 7 | ▲12.5 | 212,864 | 75.6 | |
| 4月 | 46 | 21.1 | 251 | 0.4 | 9,058,593 | ▲7.2 | 30 | ▲14.3 | 141 | ▲18.5 | 29,681,063 | ▲21.2 | 1 | 0.0 | 418,290 | 80.6 | 5 | ▲44.4 | 178,892 | ▲21.1 | |
| 5月 | 49 | ▲10.9 | 204 | 11.5 | 9,127,564 | 14.9 | 41 | 41.4 | 159 | 21.4 | 35,081,411 | 17.4 | 3 | 200.0 | 851,335 | 51.0 | 5 | ▲61.5 | 193,758 | ▲57.2 | |
| 6月 | 50 | 22.0 | 260 | ▲3.0 | 10,665,076 | 10.8 | 34 | 25.9 | 142 | ▲6.0 | 31,172,808 | ▲9.6 | 1 | - | 173,308 | - | 10 | ▲28.6 | 289,882 | ▲27.5 | |
| 7月 | 38 | 65.2 | 209 | 3.5 | 9,138,938 | 0.3 | 36 | 56.5 | 147 | 25.6 | 32,248,205 | 23.7 | 1 | ▲66.7 | 180,033 | ▲82.5 | 16 | 77.8 | 474,692 | 61.9 | |
| 8月 | 39 | ▲7.1 | 254 | 3.7 | 10,174,572 | 9.1 | 26 | 4.0 | 127 | ▲12.4 | 27,479,756 | ▲14.4 | 2 | 0.0 | 474,079 | ▲27.1 | 4 | ▲66.7 | 108,694 | ▲76.8 | |
| 9月 | 18 | ▲28.0 | 222 | 12.1 | 9,834,455 | 11.4 | 37 | 8.8 | 154 | 30.5 | 33,243,160 | 38.5 | 3 | 200.0 | 483,641 | 156.7 | 5 | ▲54.5 | 115,720 | ▲44.8 | |
| 10月 | 28 | ▲15.2 | 257 | 3.2 | 10,375,437 | 13.3 | 37 | 19.4 | 141 | ▲13.0 | 30,302,689 | ▲18.0 | 1 | ▲66.7 | 124,538 | ▲84.7 | 17 | 88.9 | 552,456 | 90.5 | |
| 11月 | 34 | ▲37.0 | 219 | 15.3 | 9,723,024 | 15.5 | 39 | 62.5 | 166 | 49.5 | 36,852,340 | 54.9 | 1 | 0.0 | 162,649 | ▲3.5 | 8 | ▲11.1 | 361,388 | 177.5 | |
| 12月 | 31 | ▲11.4 | 240 | 7.6 | 9,498,516 | 5.8 | 29 | ▲40.8 | 131 | ▲14.4 | 27,444,935 | ▲19.7 | 4 | 300.0 | 884,015 | 348.3 | 12 | 20.0 | 522,448 | 27.6 | |
| 令和6年 1月 | 34 | ▲29.2 | 196 | 2.6 | 8,950,740 | 2.9 | 25 | ▲19.4 | 162 | 19.1 | 37,699,734 | 23.5 | 1 | 0.0 | 76,515 | ▲85.4 | 7 | 250.0 | 163,184 | 211.1 | |
| 2月 | 72 | 33.3 | 248 | 0.0 | 10,073,801 | 3.3 | 39 | 21.9 | 156 | 13.9 | 33,329,941 | 7.9 | 1 | ▲75.0 | 395,510 | ▲46.3 | 6 | 100.0 | 183,378 | 484.0 | |
| 3月 | 52 | ▲10.3 | 218 | 13.5 | 9,778,552 | 16.7 | 26 | ▲48.0 | 148 | ▲5.1 | 31,808,093 | ▲9.0 | 0 | - | 0 | - | 5 | ▲28.6 | 158,246 | ▲25.7 | |
| 4月 | 42 | ▲8.7 | 234 | ▲6.8 | 9,416,148 | 3.9 | 32 | 6.7 | 158 | 12.1 | 33,020,484 | 11.3 | 0 | - | 0 | - | 9 | 80.0 | 240,707 | 34.6 | |
| 内訳 | 山形 | 131 | 2.3 | 1,129 | 4.0 | 52,292,615 | 8.5 | 109 | 9.0 | 610 | ▲8.4 | 137,840,993 | ▲15.0 | 5 | 66.7 | 880,773 | 41.1 | 11 | ▲15.4 | 304,879 | ▲58.2 |
| | 米沢 | 53 | 20.5 | 26 | 0.0 | 829,273 | ▲12.4 | 24 | 0.0 | 155 | ▲4.9 | 34,182,863 | ▲6.5 | 3 | 0.0 | 578,376 | ▲42.9 | 3 | ▲25.0 | 120,820 | 23.4 |
| | 鶴岡 | 39 | ▲15.2 | 228 | ▲22.4 | 8,820,300 | ▲28.2 | 33 | ▲8.3 | 157 | ▲3.1 | 34,559,427 | ▲3.7 | 1 | ▲50.0 | 92,979 | ▲86.0 | 8 | 0.0 | 174,106 | ▲52.9 |
| | 新庄 | 35 | 400.0 | 17 | 183.3 | 684,321 | 260.3 | 21 | - | 78 | 50.0 | 16,124,415 | 85.8 | 1 | ▲50.0 | 78,770 | ▲72.6 | 2 | 100.0 | 93,082 | 88.4 |
| | 長井 | 29 | ▲12.1 | 133 | 12.7 | 5,092,897 | 14.9 | 11 | 22.2 | 55 | 1.9 | 11,682,492 | 3.9 | 2 | - | 682,458 | - | 0 | - | 0 | - |
| | 村山 | 15 | 7.1 | 225 | ▲4.7 | 9,821,677 | ▲3.1 | 18 | 50.0 | 91 | ▲19.5 | 21,460,842 | ▲16.6 | 3 | 200.0 | 304,173 | 43.4 | 3 | ▲40.0 | 70,480 | ▲74.0 |
| 寒河江 | 23 | 21.1 | 106 | ▲15.9 | 5,064,137 | ▲2.0 | 16 | 14.3 | 100 | ▲6.5 | 19,467,249 | ▲2.0 | 0 | - | 0 | - | 2 | 100.0 | 67,690 | 451.0 | |

注) 年度の数値は、各月の数値を積み上げたものである。